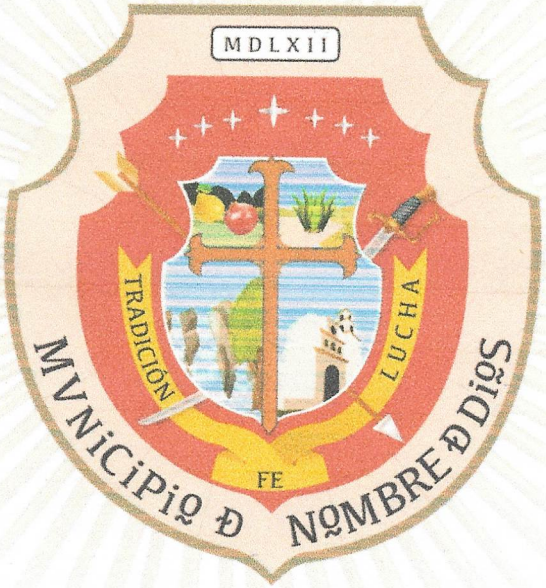

ESTADO DE ACTIVIDADES

Cuenta Pública 2020

H. AYUNTAMIENTO DEL MUNICIPIO DE NOMBRE DE DIOS, DGO.

Estado de Actividades

Del 1 de Enero al 31 de Diciembre de 2020 y 2019

(Pesos)

Concepto	2020	2019
INGRESOS Y OTROS BENEFICIOS		
Ingresos de la Gestión		
Impuestos	**7,063,001**	**9,156,623**
Cuotas y Aportaciones de Seguridad Social	2,051,234	2,537,976
Contribuciones de Mejoras	0	0
Derechos	0	0
Productos	3,959,332	4,309,718
Aprovechamientos	69,120	10,729
Ingresos por Venta de Bienes y Prestación de Servicios	983,315	2,298,200
	0	0
Participaciones, Aportaciones, Convenios, Incentivos Derivados de la Colaboración Fiscal, Fondos Distintos de Aportaciones, Transferencias, Asignaciones, Subsidios y Subvenciones, y Pensiones y Jubilaciones	**62,051,647**	**68,645,538**
Participaciones, Aportaciones, Convenios, Incentivos Derivados de la Colaboración Fiscal, Fondos Distintos de Aportaciones	62,051,647	68,645,538
Transferencias, Asignaciones, Subsidios y Subvenciones, y Pensiones y Jubilaciones	0	0
Otros Ingresos y Beneficios		
Ingresos Financieros	**0**	**0**
Incremento por Variación de Inventarios	0	0
Disminución del Exceso de Estimaciones por Pérdida o Deterioro u Obsolescencia	0	0
	0	0

Disminución del Exceso de Provisiones	0	0
Otros Ingresos y Beneficios Varios	0	0
Total de Ingresos y Otros Beneficios	***69,114,647***	***77,802,161***
GASTOS Y OTRAS PÉRDIDAS		
Gastos de Funcionamiento	**44,508,271**	**46,093,528**
Servicios Personales	27,990,395	28,259,855
Materiales y Suministros	8,030,680	8,913,867
Servicios Generales	8,487,196	8,919,806
Transferencias, Asignaciones, Subsidios y Otras Ayudas	**7,138,587**	**6,831,852**
Transferencias Internas y Asignaciones al Sector Público	0	0
Transferencias al Resto del Sector Público	2,690,416	3,770,500
Subsidios y Subvenciones	0	0
Ayudas Sociales	3,836,120	2,547,998
Pensiones y Jubilaciones	612,051	513,354
Transferencias a Fideicomisos, Mandatos y Contratos Análogos	0	0
Transferencias a la Seguridad Social	0	0
Donativos	0	0
Transferencias al Exterior	0	0
Participaciones y Aportaciones	**0**	**0**
Participaciones	0	0
Aportaciones	0	0
Convenios	0	0
Intereses, Comisiones y Otros Gastos de la Deuda Pública	**19,366**	**53,850**
Intereses de la Deuda Pública	19,366	53,850
Comisiones de la Deuda Pública	0	0
Gastos de la Deuda Pública	0	0
Costo por Coberturas	0	0
Apoyos Financieros	0	0

D.S.P.

Juan Fco.

Cuenta Pública 2020
H. AYUNTAMIENTO DEL MUNICIPIO DE NOMBRE DE DIOS, DGO.
Estado de Situación Financiera
Al 31 de Diciembre de 2020 y 2019
(Pesos)

CONCEPTO	Año 2020	Año 2019
ACTIVO		
Activo Circulante		
Efectivo y Equivalentes	1,320,242	908,941
Derechos a Recibir Efectivo o Equivalentes	5,080,991	4,392,434
Derechos a Recibir Bienes o Servicios	4,361,727	3,978,443
Inventarios	0	0
Almacenes	0	0
Estimación por Pérdida o Deterioro de Activos Circulantes	0	0
Otros Activos Circulantes	0	0
Total de Activos Circulantes	**10,762,960**	**9,279,819**
Activo No Circulante		
Inversiones Financieras a Largo Plazo	0	0
Derechos a Recibir Efectivo o Equivalentes a Largo Plazo	0	0
Bienes Inmuebles, Infraestructura y Construcciones en Proceso	64,120,752	68,259,774
Bienes Muebles	7,928,559	6,280,360
Activos Intangibles	0	0
Depreciación, Deterioro y Amortización Acumulada de Bienes	0	0
Activos Diferidos	674,582	674,582
Estimación por Pérdida o Deterioro de Activos no Circulantes	0	0
Otros Activos no Circulantes	0	0
Total de Activos No Circulantes	**72,723,893**	**75,214,715**
Total del Activo	**83,486,853**	**84,494,534**

CONCEPTO	Año 2020	Año 2019
PASIVO		
Pasivo Circulante		
Cuentas por Pagar a Corto Plazo	5,382,845	3,314,734
Documentos por Pagar a Corto Plazo	0	0
Porción a Corto Plazo de la Deuda Pública a Largo Plazo	0	-675,290
Títulos y Valores a Corto Plazo	0	0
Pasivos Diferidos a Corto Plazo	0	0
Fondos y Bienes de Terceros en Garantía y/o Administración a Corto Plazo	0	0
Provisiones a Corto Plazo	0	0
Otros Pasivos a Corto Plazo	6,061,242	6,359,086
Total de Pasivos Circulantes	**11,444,087**	**8,998,530**
Pasivo No Circulante		
Cuentas por Pagar a Largo Plazo	0	0
Documentos por Pagar a Largo Plazo	0	0
Deuda Pública a Largo Plazo	192,940	1,221,953
Pasivos Diferidos a Largo Plazo	0	0
Fondos y Bienes de Terceros en Garantía y/o en Administración a Largo Plazo	0	0
Provisiones a Largo Plazo	0	0
Total de Pasivos No Circulantes	**192,940**	**1,221,953**
Total del Pasivo	**11,637,027**	**10,220,483**
HACIENDA PÚBLICA/ PATRIMONIO		
Hacienda Pública/Patrimonio Contribuido	**8,276,789**	**8,276,789**
Aportaciones	0	0
Donaciones de Capital	8,276,789	8,276,789
Actualización de la Hacienda Pública / Patrimonio	0	0
Hacienda Pública/Patrimonio Generado	**63,573,038**	**65,997,262**
Resultados del Ejercicio (Ahorro / Desahorro)	-2,424,225	14,830,322
Resultados de Ejercicios Anteriores	65,997,262	51,166,941
Revalúos	0	0
Reservas	0	0
Rectificaciones de Resultados de Ejercicios Anteriores	0	0
Exceso o Insuficiencia en la Actualización de la Hacienda Pública/Patrimonio	**0**	**0**
Resultado por Posición Monetaria	0	0
Resultado por Tenencia de Activos no Monetarios	0	0
Total Hacienda Pública/ Patrimonio	**71,849,827**	**74,274,051**
Total del Pasivo y Hacienda Pública / Patrimonio	**83,486,853**	**84,494,534**

Bajo protesta de decir verdad declaramos que los Estados Financieros y sus Notas son razonablemente correctos y responsabilidad del emisor

PRESIDENCIA MUNICIPAL H. AYUNTAMIENTO

C.P. JUAN DANIEL SIFUENTES SALAS
PRESIDENTE MUNICIPAL

L.P. ROSANA UZARRAGA GUTIERREZ
SINDICO MUNICIPAL

Juan Francisco García Reyes.

C.P. JUAN FRANCISCO GARCIA REYES
TESORERO MUNICIPAL

TESORERIA MUNICIPAL H. AYUNTAMIENTO

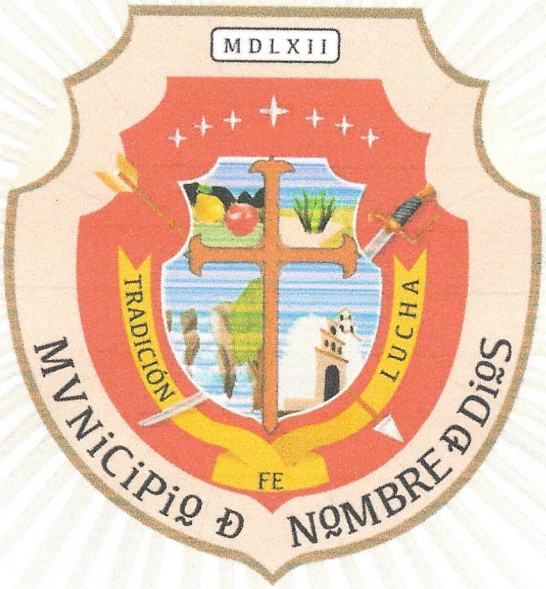

ESTADO DE CAMBIOS EN LA SITUACIÓN FINANCIERA

Cuenta Pública 2020

H. AYUNTAMIENTO DEL MUNICIPIO DE NOMBRE DE DIOS, DGO.

Estado de Cambios en la Situación Financiera

Del 1 de Enero al 31 de Diciembre de 2020

(Pesos)

Concepto	Origen	Aplicación
ACTIVO		
Activo Circulante	**1,007,681**	**0**
Efectivo y Equivalentes	**0**	**1,483,142**
Derechos a Recibir Efectivo o Equivalentes	0	411,301
Derechos a Recibir Bienes o Servicios	0	688,557
Inventarios	0	383,284
Almacenes	0	0
Estimación por Pérdida o Deterioro de Activos Circulantes	0	0
Otros Activos Circulantes	0	0
	0	0
Activo No Circulante	**2,490,822**	**0**
Inversiones Financieras a Largo Plazo	0	0
Derechos a Recibir Efectivo o Equivalentes a Largo Plazo	0	0
Bienes Inmuebles, Infraestructura y Construcciones en Proceso	4,139,022	0
Bienes Muebles	0	1,648,200
Activos Intangibles	0	0
Depreciación, Deterioro y Amortización Acumulada de Bienes	0	0
Activos Diferidos	0	0
Estimación por Pérdida o Deterioro de Activos no Circulantes	0	0
Otros Activos no Circulantes	0	0
PASIVO	**1,416,544**	**0**
Pasivo Circulante	**2,445,558**	**0**
Cuentas por Pagar a Corto Plazo	2,068,111	0
Documentos por Pagar a Corto Plazo	0	0
Porción a Corto Plazo de la Deuda Pública a Largo Plazo	675,290	0
Títulos y Valores a Corto Plazo	0	0
Pasivos Diferidos a Corto Plazo	0	0
Fondos y Bienes de Terceros en Garantía y/o Administración a Corto Plazo	0	0

Provisiones a Corto Plazo	0	0
Otros Pasivos a Corto Plazo	0	297,843
Pasivo No Circulante	**0**	**1,029,013**
Cuentas por Pagar a Largo Plazo	0	0
Documentos por Pagar a Largo Plazo	0	0
Deuda Pública a Largo Plazo	0	1,029,013
Pasivos Diferidos a Largo Plazo	0	0
Fondos y Bienes de Terceros en Garantía y/o en Administración a Largo Plazo	0	0
Provisiones a Largo Plazo	0	0
HACIENDA PÚBLICA/ PATRIMONIO	**0**	**2,424,225**
Hacienda Pública/Patrimonio Contribuido		
Aportaciones	**0**	**0**
Donaciones de Capital	0	0
Actualización de la Hacienda Pública / Patrimonio	0	0
Hacienda Pública/Patrimonio Generado	0	0
	0	**2,424,225**
Resultados del Ejercicio (Ahorro / Desahorro)		
Resultados de Ejercicios Anteriores	0	17,254,546
Revalúos	14,830,322	0
Reservas	0	0
Rectificaciones de Resultados de Ejercicios Anteriores	0	0
Exceso o Insuficiencia en la Actualización de la Hacienda Pública/Patrimonio	0	0
	0	**0**
Resultado por Posición Monetaria		
Resultado por Tenencia de Activos no Monetarios	0	0
	0	0

Bajo protesta de decir verdad declaramos que los Estados Financieros y sus Notas son razonablemente correctos y responsabilidad del emisor

PRESIDENCIA MUNICIPAL H. AYUNTAMIENTO

ING. DANIEL SIFUENTES SALAS
PRESIDENTE MUNICIPAL

L.P. ROSANA UZARRAGA GUTIERREZ
SINDICO MUNICIPAL

Juan Francisco García Reyes.

C.P. JUAN FRANCISCO GARCIA REYES
TESORERO MUNICIPAL

TESORERIA MUNICIPAL H. AYUNTAMIENTO

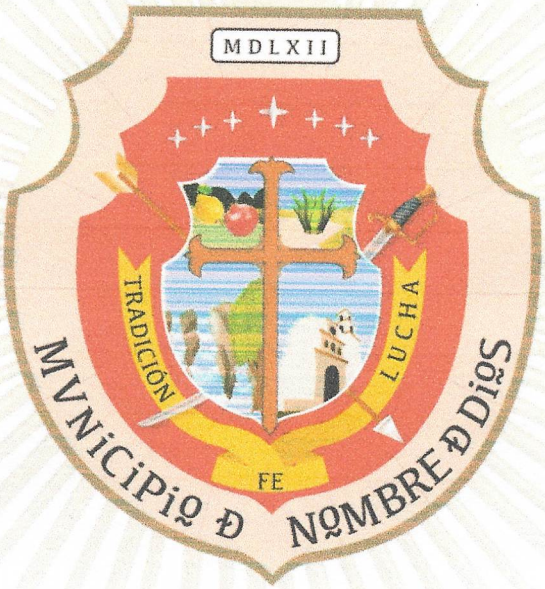

ESTADO DE VARIACIÓN EN LA HACIENDA PÚBLICA

Cuenta Pública 2020

H. AYUNTAMIENTO DEL MUNICIPIO DE NOMBRE DE DIOS, DGO.

Estado de Variación en la Hacienda Pública

Del 1 de Enero al 31 de Diciembre de 2020

(pesos)

Concepto	Hacienda Pública/Patrimonio Contribuido	Hacienda Pública/Patrimonio Generado de Ejercicios Anteriores	Hacienda Pública/Patrimonio Generado del Ejercicio	Exceso o Insuficiencia en la Actualización de la Hacienda Pública / Patrimonio	TOTAL
HACIENDA PÚBLICA/PATRIMONIO CONTRIBUIDO NETO DE 2019					
Aportaciones	8,276,789				8,276,789
Donaciones de Capital	0				0
Actualización de la Hacienda Pública/Patrimonio	8,276,789				8,276,789
	0				0
HACIENDA PÚBLICA /PATRIMONIO GENERADO NETO DE 2019					
Resultados del Ejercicio (Ahorro/Desahorro)		51,166,941	14,830,322		65,997,262
Resultados de Ejercicios Anteriores			14,830,322		14,830,322
Revalúos		51,166,941			51,166,941
Reservas		0		0	0
Rectificaciones de Resultados de Ejercicios Anteriores		0			0
		0			0
EXCESO O INSUFICIENCIA EN LA ACTUALIZACIÓN DE LA HACIENDA PÚBLICA/ PATRIMONIO NETO DE 2019					
Resultado por Posición Monetaria				0	0
Resultado por Tenencia de Activos no Monetarios				0	0
				0	0
HACIENDA PÚBLICA / PATRIMONIO NETO FINAL DE 2019	8,276,789	51,166,941	14,830,322	0	74,274,051
CAMBIOS EN LA HACIENDA PÚBLICA/PATRIMONIO CONTRIBUIDO NETO DE 2020	0				0
Aportaciones	0				0
Donaciones de Capital	0				0
Actualización de la Hacienda Pública/Patrimonio	0				0
VARIACIONES DE LA HACIENDA PÚBLICA / PATRIMONIO GENERADO NETO DE 2020		14,830,322	-17,254,546		-2,424,225
Resultados del Ejercicio (Ahorro/Desahorro)			-2,424,225		-2,424,225
Resultados de Ejercicios Anteriores		14,830,322	-14,830,322		0
Revalúos		0	0	0	0
Reservas		0	0		0
Rectificaciones de Resultados de Ejercicios Anteriores			0		0
CAMBIOS EN EL EXCESO O INSUFICIENCIA EN LA ACTUALIZACIÓN DE LA HACIENDA PÚBLICA/ PATRIMONIO NETO DE 2020				0	0
Resultado por Posición Monetaria				0	0
Resultado por Tenencia de Activos no Monetarios				0	0
				0	0
HACIENDA PÚBLICA / PATRIMONIO NETO FINAL DE 2020	8,276,789	65,997,262	-2,424,225	0	71,849,827

Bajo protesta de decir verdad declaramos que los Estados Financieros y sus Notas son razonablemente correctos y responsabilidad del emisor

PRESIDENCIA MUNICIPAL H. AYUNTAMIENTO

ING. DANIEL SIFUENTES SALAS

PRESIDENTE MUNICIPAL

L.P. ROSANA UZARRAGA GUTIERREZ

SINDICO MUNICIPAL

Juan Francisco Garcia Reyes

C.P. JUAN FRANCISCO GARCIA REYES

TESORERO MUNICIPAL

TESORERIA MUNICIPAL H. AYUNTAMIENTO

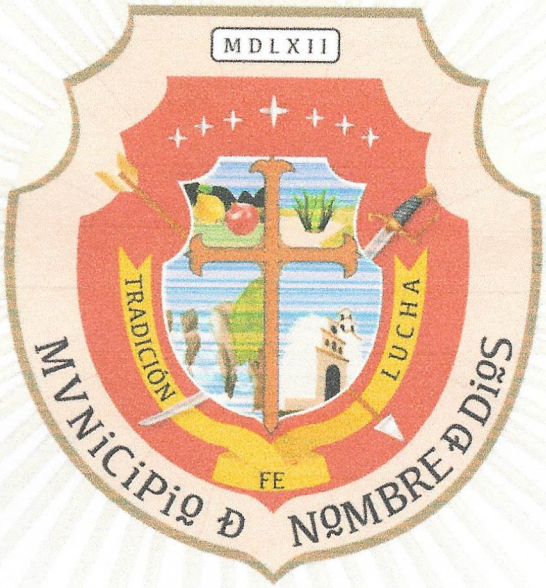

ESTADO ANALÍTICO DEL ACTIVO

Cuenta Pública 2020

H. AYUNTAMIENTO DEL MUNICIPIO DE NOMBRE DE DIOS, DGO.

Estado Analítico del Activo

Del 1 de Enero al 31 de Diciembre de 2020

(Pesos)

Concepto	Saldo Inicial 1	Cargos del Periodo 2	Abonos del Periodo 3	Saldo Final 4 =(1+2-3)	Variación del Periodo (4-1)
ACTIVO					
Activo Circulante	**9,279,819**	**151,655,469**	**150,172,327**	**10,762,960**	**1,483,142**
Efectivo y Equivalentes	908,941	74,750,403	74,339,102	1,320,242	411,301
Derechos a Recibir Efectivo o Equivalentes	4,392,434	69,980,920	69,292,363	5,080,991	688,557
Derechos a Recibir Bienes o Servicios	3,978,443	6,924,146	6,540,862	4,361,727	383,284
Inventarios	0	0	0	0	0
Almacenes	0	0	0	0	0
Estimación por Pérdida o Deterioro de Activos Circulantes	0	0	0	0	0
Otros Activos Circulantes	0	0	0	0	0
Activo No Circulante	**75,214,715**	**17,381,826**	**19,872,648**	**72,723,893**	**-2,490,822**
Inversiones Financieras a Largo Plazo	0	0	0	0	0
Derechos a Recibir Efectivo o Equivalentes a Largo Plazo	0	0	0	0	0
Bienes Inmuebles, Infraestructura y Construcciones en Proceso	68,259,774	15,733,626	19,872,648	64,120,752	-4,139,022
Bienes Muebles	6,280,360	1,648,200	0	7,928,559	1,648,200
Activos Intangibles	0	0	0	0	0
Depreciación, Deterioro y Amortización Acumulada de Bienes	0	0	0	0	0
Activos Diferidos	674,582	0	0	674,582	0
Estimación por Pérdida o Deterioro de Activos no Circulantes	0	0	0	0	0
Otros Activos no Circulantes	0	0	0	0	0
TOTAL DEL ACTIVO	**84,494,534**	**169,037,295**	**170,044,975**	**83,486,853**	**-1,007,681**

Bajo protesta de decir verdad declaramos que los Estados Financieros y sus Notas son razonablemente correctos y responsabilidad del emisor

PRESIDENCIA MUNICIPAL H. AYUNTAMIENTO

ING. DANIEL SIFUENTES SALAS
PRESIDENTE MUNICIPAL

L.P. ROSANA UZARRAGA GUTIERREZ
SINDICO MUNICIPAL

Juan Francisco García Reyes

C.P. JUAN FRANCISCO GARCIA REYES
TESORERO MUNICIPAL

TESORERIA MUNICIPAL H. AYUNTAMIENTO

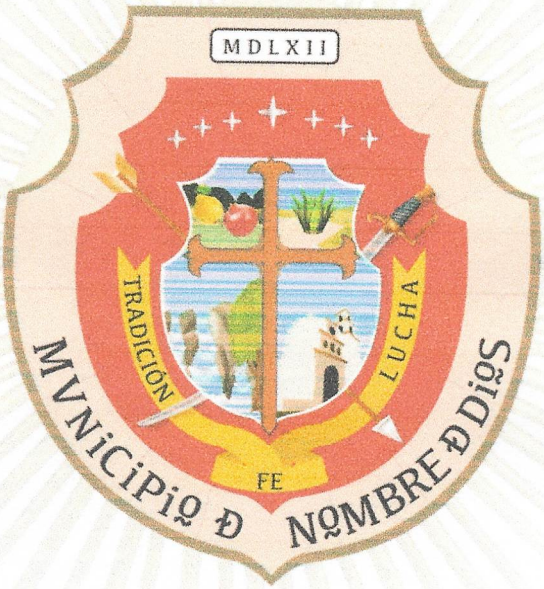

ESTADO DE FLUJO DE EFECTIVO

Cuenta Pública 2020
H. AYUNTAMIENTO DEL MUNICIPIO DE NOMBRE DE DIOS, DGO.
Estado de Flujos de Efectivo
Del 1 de Enero al 31 de Diciembre de 2020 y 2019
(Pesos)

Concepto	2020	2019
Flujos de Efectivo de las Actividades de Operación		
Origen		
Impuestos	**69,114,647**	**77,802,161**
Cuotas y Aportaciones de Seguridad Social	2,051,234	2,537,976
Contribuciones de mejoras	0	0
Derechos	0	0
Productos	3,959,332	4,309,718
Aprovechamientos	69,120	10,729
Ingresos por Venta de Bienes y Prestación de Servicios	983,315	2,298,200
Participaciones, Aportaciones, Convenios, Incentivos Derivados de la Colaboración Fiscal y Fondos Distintos de Aportaciones	0	0
Transferencias, Asignaciones, Subsidios y Subvenciones, y Pensiones y Jubilaciones	62,051,647	68,645,538
Otros Orígenes de Operación	0	0
	0	0
Aplicación		
Servicios Personales	**50,948,471**	**51,826,336**
Materiales y Suministros	27,990,395	28,259,855
Servicios Generales	7,084,015	8,067,064
Transferencias Internas y Asignaciones al Sector Público	7,182,470	7,917,291
Transferencias al resto del Sector Público	0	0
Subsidios y Subvenciones	2,690,416	3,770,500
Ayudas Sociales	0	0
Pensiones y Jubilaciones	3,803,720	2,528,821
Transferencias a Fideicomisos, Mandatos y Contratos Análogos	612,051	513,354
Transferencias a la Seguridad Social	0	0
Donativos	0	0
Transferencias al Exterior	0	0
Participaciones	0	0
Aportaciones	0	0
Convenios	0	0
Otras Aplicaciones de Operación	0	0
	1,585,403	769,451
Flujos Netos de Efectivo por Actividades de Operación	**18,166,177**	**25,975,825**
Flujos de Efectivo de las Actividades de Inversión		

12.8.8

Juan Fco.

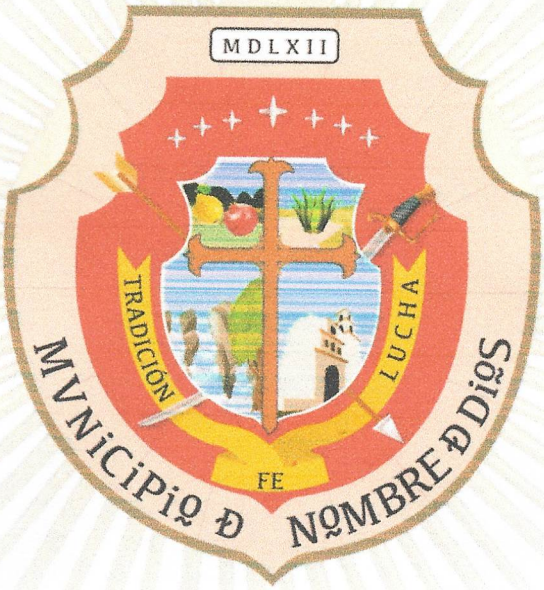

ESTADO DE SITUACIÓN FINANCIERA

Origen		
Bienes Inmuebles, Infraestructura y Construcciones en Proceso	**0**	**0**
Bienes Muebles	0	0
Otros Orígenes de Inversión	0	0
	0	0
Aplicación		
Bienes Inmuebles, Infraestructura y Construcciones en Proceso	**17,381,787**	**28,478,114**
Bienes Muebles	15,733,626	28,434,115
Otras Aplicaciones de Inversión	1,648,161	43,999
	0	0
Flujos Netos de Efectivo por Actividades de Inversión	**-17,381,787**	**-28,478,114**
Flujo de Efectivo de las Actividades de Financiamiento		
Origen		
Endeudamiento Neto	**0**	**0**
Interno	0	0
Externo	0	0
Otros Orígenes de Financiamiento	0	0
	0	0
Aplicación		
Servicios de la Deuda	**373,089**	**375,417**
Interno	373,089	375,417
Externo	373,089	375,417
Otras Aplicaciones de Financiamiento	0	0
	0	0
Flujos netos de Efectivo por Actividades de Financiamiento	**-373,089**	**-375,417**
Incremento/Disminución Neta en el Efectivo y Equivalentes al Efectivo	**411,301**	**-2,877,706**
Efectivo y Equivalentes al Efectivo al inicio del Ejercicio	**908,941**	**3,786,647**
Efectivo y Equivalentes al Efectivo al final del Ejercicio	**1,320,242**	**908,941**

Bajo protesta de decir verdad declaramos que los Estados Financieros y sus Notas son razonablemente correctos y responsabilidad del emisor

ING. DANIEL SIFUENTES SALAS
PRESIDENTE MUNICIPAL

PRESIDENCIA MUNICIPAL
H. AYUNTAMIENTO

L.P. ROSANA UZARRAGA GUTIERREZ
SINDICO MUNICIPAL

Juan Francisco García Reyes.

C.P. JUAN FRANCISCO GARCIA REYES
TESORERO MUNICIPAL

TESORERIA MUNICIPAL
H. AYUNTAMIENTO

Otros Gastos y Pérdidas Extraordinarias	**0**	**0**
Estimaciones, Depreciaciones, Deterioros, Obsolescencia y Provisiones	0	0
Disminución de Inventarios	0	0
Aumento por Insuficiencia de Estimaciones por Pérdida o Deterioro y	0	0
Aumento por Insuficiencia de Provisiones	0	0
Otros Gastos	0	0
	0	0
Inversión Pública	**19,872,648**	**9,992,609**
Inversión Pública no Capitalizable	19,872,648	9,992,609
Total de Gastos y Otras Pérdidas	***71,538,872***	***62,971,839***
Resultados del Ejercicio (Ahorro/Desahorro)	***-2,424,225***	***14,830,322***

Bajo protesta de decir verdad declaramos que los Estados Financieros y sus Notas son razonablemente correctos y responsabilidad del e

PRESIDENCIA MUNICIPAL
H. AYUNTAMIENTO

ING. DANIEL SIFUENTES SALAS
PRESIDENTE MUNICIPAL

L.P. ROSANA UZARRAGA GUTIERREZ
SINDICO MUNICIPAL

C.P. JUAN FRANCISCO GARCIA REYES
TESORERO MUNICIPAL

TESORERIA MUNICIPAL
H. AYUNTAMIENTO

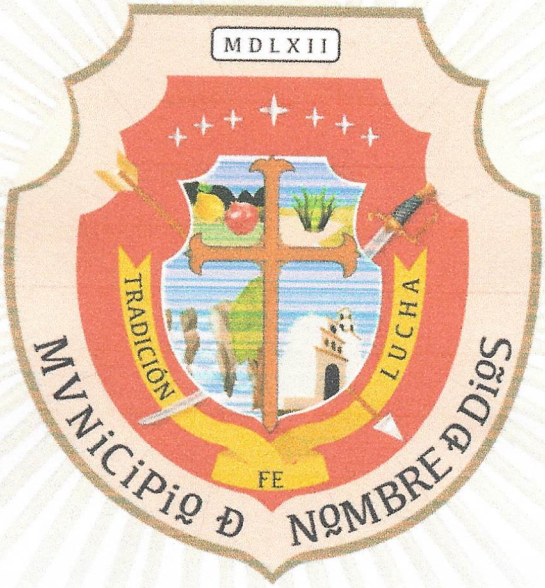

NOTAS A LOS ESTADOS FINANCIEROS

AL 31 DE ENERO DE 2020

Con el propósito de dar cumplimiento a los artículos 46 y 49 de la Ley General de Contabilidad Gubernamental, los entes públicos deberán acompañar notas a los estados financieros cuyos rubros así lo requieran teniendo presente los postulados de revelación suficiente e importancia relativa con la finalidad, que la información sea de mayor utilidad para los usuarios.

A continuación se presentan los tres tipos de notas que acompañan a los estados, a saber:

a) Notas de desglose;
b) Notas de memoria (cuentas de orden), y
c) Notas de gestión administrativa.

a) NOTAS DE DESGLOSE

19.1.8

I) NOTAS AL ESTADO DE SITUACIÓN FINANCIERA

Activo

- **Efectivo y Equivalentes**

1. Se informará acerca de los fondos con afectación específica, el tipo y monto de los mismos; de las inversiones financieras se revelará su tipo y monto, su clasificación en corto y largo plazo separando aquéllas que su vencimiento sea menor a 3 meses.

A continuación se relacionan las cuentas que integran el rubro de efectivo y equivalentes:

Concepto	2020	2019
BANCOS/TESORERÍA	$ 1,320,242.15	$ 908,941.27
INVERSIONES TEMPORALES (HASTA 3 MESES)	$ .00	$ .00
FONDOS CON AFECTACIÓN ESPECÍFICA	$ .00	$ .00
Suma	**$ 1,320,242.15**	**$ 908,941.27**

Juan Fco.

Bancos/Tesorería

Representa el monto de efectivo disponible propiedad de ***ENTE/INSTITUTO***, en instituciones bancarias, su importe se integra por:

Banco	Importe
TESORERIA	$ 483,793.03

ELABORÓ:

AUTORIZÓ:

FORTA		$ 275,648.91
FISM		$ 45,570.07
Suma	**$**	**805,012.01**

Inversiones Temporales

Representa el monto de efectivo invertido por ***ENTE/INSTITUTO***, la cual se efectúa a plazos que van de inversión a la vista hasta 90 días, su importe se integra

Banco	Importe
	$ .00
	$ .00
	$ .00
	$ .00
	$ .00
Suma	**$ -**

12.8.8

Fondos con Afectación Específica

Representan el monto de los fondos con afectación específica que deben financiar determinados gastos o actividades.

Banco	Importe
	$ .00
	$ .00
Suma	**$ -**

- **Derechos a recibir Efectivo y Equivalentes y Bienes o Servicios a Recibir**

2. *Por tipo de contribución se informará el monto que se encuentre pendiente de cobro y por recuperar de hasta cinco ejercicios anteriores, asimismo se deberán considerar los montos sujetos a algún tipo de juicio con una antigüedad mayor a la señalada y la factibilidad de cobro.*

Juan Fco.

Concepto	2020	2019
CUENTAS POR COBRAR A CORTO PLAZO	$ .00	$ .00
DEUDORES DIVERSOS POR COBRAR A CORTO PLAZO	$ 2,576,619.33	$ 2,163,940.72
OTROS DERECHOS A RECIBIR EFECTIVO O EQUIVALENTES A CORTO	$ 2,231,739.48	$ 1,955,861.41
Suma	**$ 4,808,358.81**	**$ 4,119,802.13**

Las Cuentas por Cobrar a Corto Plazo se integran por:

ELABORÓ:

AUTORIZÓ:

Concepto	2020	2019%
CUENTAS POR COBF	#SIP(1122)	#¡VALOR!
DEUDORES DIVERSC	#SIP(1123)	#¡VALOR!
OTROS DERECHOS A	#SIP(1129)	#¡VALOR!
		#¡DIV/0!
		#¡DIV/0!
Suma	**$ -**	**#¡VALOR!**

Deudores Diversos por Cobrar a Corto Plazo

Representa el monto de los derechos de cobro a favor del ente público por gastos por comprobar, principalmente relacionados con viáticos.

Otros Derechos a recibir Efectivo y Equivalentes a Corto Plazo

Representan los derechos de cobro originados en el desarrollo de las actividades del ente público, de los cuales se espera recibir una contraprestación representada en recursos, bienes o servicios; en un plazo menor o igual a doce meses, no incluidos en las cuentas anteriores,

3. *Se elaborará, de manera agrupada, los derechos a recibir efectivo y equivalentes, y bienes o servicios a recibir, (excepto cuentas por cobrar de contribuciones o fideicomisos que se encuentran dentro de inversiones financieras, participaciones y aportaciones de capital) en una desagregación por su vencimiento en días a 90, 180, menor o igual a 365 y mayor a 365. Adicionalmente, se informará de las características cualitativas relevantes que le afecten a estas cuentas.*

- **Bienes Disponibles para su Transformación o Consumo (inventarios)**

4. *Se clasificarán como bienes disponibles para su transformación aquéllos que se encuentren dentro de la cuenta Inventarios. Esta nota aplica para aquellos entes públicos que realicen algún proceso de transformación y/o elaboración de bienes.*
En la nota se informará del sistema de costeo y método de valuación aplicados a los inventarios, así como la conveniencia de su aplicación dada la naturaleza de los mismos. Adicionalmente, se revelará el impacto en la información financiera por cambios en el método o sistema.

5. *De la cuenta Almacén se informará acerca del método de valuación, así como la conveniencia de su aplicación. Adicionalmente, se revelará el impacto en la información financiera por cambios en el método.*

- **Inversiones Financieras**

6. *De la cuenta Inversiones financieras, que considera los fideicomisos, se informará de éstos los recursos asignados por tipo y monto, y características significativas que tengan o*

ELABORÓ:

AUTORIZÓ:

puedan tener alguna incidencia en las mismas.

7. *Se informará de las inversiones financieras, los saldos de las participaciones y aportaciones de capital.*

- **Bienes Muebles, Inmuebles e Intangibles**

8. *Se informará de manera agrupada por cuenta, los rubros de Bienes Muebles e Inmuebles, el monto de la depreciación del ejercicio y la acumulada, el método de depreciación, tasas aplicadas y los criterios de aplicación de los mismos. Asimismo, se informará de las características significativas del estado en que se encuentren los activos.*

9. *Se informará de manera agrupada por cuenta, los rubros de activos intangibles y diferidos, su monto y naturaleza, amortización del ejercicio, amortización acumulada, tasa y método aplicados.*

Bienes Inmuebles, Infraestructura y Construcciones en Proceso

Se integra de la siguiente manera:

Concepto	2020	2019
TERRENOS	$ 2,737,258.50	$ 2,737,258.50
OTROS BIENES INMUEBLES	$ .00	$ .00
Subtotal BIENES MUEBLES	**$ 2,737,258.50**	**$ 2,737,258.50**

Bienes Muebles, Intangibles y Depreciaciones

Se integras de la siguiente manera:

Concepto	2020	2019
MOBILIARIO Y EQUIPO DE ADMINISTRACIÓN	$ 1,449,440.75	$ 1,434,385.75
MOBILIARIO Y EQUIPO EDUCACIONAL Y RECREATIVO	$ 16,089.17	$ 12,089.17
VEHÍCULOS Y EQUIPO DE TRANSPORTE	$ 2,759,095.00	$ 1,479,095.00
MAQUINARIA, OTROS EQUIPOS Y HERRAMIENTAS	$ 3,703,934.44	$ 3,354,789.62
Subtotal BIENES MUEBLES	**7928559.36**	**6280359.54**
SOFTWARE	$ .00	$ .00
LICENCIAS	$ .00	$ .00
Subtotal ACTIVOS INTANGIBLES	**0**	**0**
DEPRECIACIÓN ACUMULADA DE BIENES MUEBLES	$ .00	$ .00
CIÓN, DETERIORO Y AMORTIZACIÓN ACUMULADA DE BIENES	**0**	**0**

Suma	**7928559.36**	**6280359.54**

Activo Diferido

Se integras de la siguiente manera:

Concepto	2020	2019
	$ .00	$ .00

- **Estimaciones y Deterioros**

10. *Se informarán los criterios utilizados para la determinación de las estimaciones; por ejemplo: estimación de cuentas incobrables, estimación de inventarios, deterioro de activos biológicos y cualquier otra que aplique.*

D.S.S.

- **Otros Activos**

11. De las cuentas de otros activos se informará por tipo circulante o no circulante, los montos totales asociados y sus características cualitativas significativas que les impacten financieramente.

Pasivo

1. *Se elaborará una relación de las cuentas y documentos por pagar en una desagregación por su vencimiento en días a 90, 180, menor o igual a 365 y mayor a 365. Asimismo, se informará sobre la factibilidad del pago de dichos pasivos.*

2. *Se informará de manera agrupada los recursos localizados en Fondos de Bienes de Terceros en Administración y/o en Garantía a corto y largo plazo, así como la naturaleza de dichos recursos y sus características cualitativas significativas que les afecten o pudieran afectarles financieramente.*

3. *Se informará de las cuentas de los pasivos diferidos y otros, su tipo, monto y naturaleza, así como las características significativas que les impacten o pudieran impactarles financieramente.*

Este género se compone de dos grupos, el Pasivo Circulante y el Pasivo No Circulante, en éstos inciden pasivos derivados de operaciones por servicios personales, cuentas por pagar por operaciones presupuestarias devengadas y contabilizadas al 30 de septiembre del ejercicio correspondiente; pasivos por obligaciones laborales, a continuación se presenta la integración del pasivo:

Juan Fco.

Concepto	2020	2019
PASIVO CIRCULANTE	$ 11,444,087.16	$ 8,998,529.65
PASIVO NO CIRCULANTE	$ 192,939.54	$ 1,221,952.98

ELABORÓ:

AUTORIZÓ:

Suma de Pasivo	**$**	**11,637,026.70**	**$**	**10,220,482.63**

- **Pasivo Circulante**

Destacan entre las principales partidas del Pasivo Circulante las siguientes:

Concepto		Importe
SERVICIOS PERSONALES POR PAGAR A CORTO PLAZO		$ .00
RETENCIONES Y CONTRIBUCIONES POR PAGAR A CORTO PLAZO		$ 1,910,730.39
INGRESOS POR CLASIFICAR		$ .00
PROVEEDORES POR PAGAR A CORTO PLAZO		$ 2,620,231.11
OTRAS CUENTAS POR PAGAR A CORTO PLAZO		-$ 59,454.63
Suma PASIVO CIRCULANTE	**$**	**4,471,506.87**

L.I.S.

Servicios Personales por Pagar a Corto Plazo

El importe de esta cuenta esta constituido principalmente por: Aportaciones de Seguridad Social (patronal), mismas que se pagan en los meses de octubre y noviembre; Prima Vacacional, cuyo importe se paga en diciembre; Aguinaldo cuyo importe se pagará en el mes de noviembre.

Retenciones por Pagar a Corto Plazo

El importe de esta cuenta esta constituido principalmente por: Retenciones de ISR por Sueldos y Salarios, Honorarios y por Arrendamiento, mismo que se pagan en el mes de octubre; retenciones derivadas de aportaciones de seguridad social (Trabajadores) mismas que se liquidan en el mes de octubre.

Ingresos por Clasificar a Corto Plazo

Representa los recursos depositados de ***ENTE/INSTITUTO***, pendientes de clasificar según los conceptos del Clasificador por Rubros de Ingresos.

Juan Fco.

Proveedores por Pagar a Corto Plazo

Representa los adeudos con proveedores derivados de operaciones de ***ENTE/INSTITUTO***, con vencimiento menor o igual a doce meses.

- **Pasivo No Circulante**

ELABORÓ:

AUTORIZÓ:

Destacan entre las principales partidas del Pasivo No Circulante las siguientes:

Concepto	2020
PROVISIÓN PARA CONTINGENCIAS A LARGO PLAZO	$ .00
Suma de Pasivos a Largo Plazo	**$ -**

II) NOTAS AL ESTADO DE ACTIVIDADES

Ingresos de Gestión

1. *De los rubros de impuestos, cuotas y aportaciones de seguridad social, contribuciones de mejoras, derechos, productos, aprovechamientos, y de ingresos por venta de bienes y prestación de servicios, los cuales están armonizados con los rubros del Clasificador por Rubros de Ingresos, se informarán los montos totales y cualquier característica significativa.*

Participaciones, Aportaciones, Convenios, Incentivos Derivados de la Colaboración Fiscal, Fondos Distintos de Aportaciones, Transferencias, Asignaciones, Subsidios y Subvenciones, y Pensiones y Jubilaciones

D.S.S.

2. *De los rubros de participaciones, aportaciones, convenios, incentivos derivados de la colaboración fiscal, fondos distintos de aportaciones, transferencias, asignaciones, subsidios y subvenciones, y pensiones y jubilaciones, los cuales están armonizados con los rubros del Clasificador por Rubros de* Ingresos, se informarán los montos totales y cualquier característica significativa.

Concepto	Importe
PARTICIPACIONES	#SFP(4211)
Subtotal Participaciones	**0**
APORTACIONES	#SFP(4212)
Subtotal Aportaciones	**0**
	#SFP(4213-02-001)
	#SFP(4213-02-002)
Subtotal Convenios	**0**
INCENTIVOS DERIVADOS DE LA COLABORACIÓN FISCAL	#SFP(4214)
Subtotal Incentivos Derivados de la Colaboración Fiscal	**0**
FONDOS DISTINTOS DE APORTACIONES	#SFP(4215)
Subtotal Fondos Distintos de Aportaciones	**0**
TRANSFERENCIAS Y ASIGNACIONES	#SFP(4221)
Subtotal Transferencias y Asignaciones	**0**
SUBSIDIOS Y SUBVENCIONES	#SFP(4223)
Subtotal Transferencias y Asignaciones	**0**

Juan Fco.

ELABORÓ:

AUTORIZÓ:

Otros In	PENSIONES Y JUBILACIONES	#SFP(4225)
	Subtotal Pensiones y Jubilaciones	**0**

3. *De los rubros de Ingresos Financieros, Incremento por Variación de Inventarios, Disminución del Exceso de Estimaciones por Pérdida o Deterioro* u Obsolescencia, Disminución del Exceso de Provisiones, y de Otros Ingresos y Beneficios Varios, se informarán los montos totales y cualquier característica significativa.

Gastos y Otras Pérdidas:

1. Explicar aquellas cuentas de gastos de funcionamiento, transferencias, subsidios y otras ayudas, participaciones y aportaciones, otros gastos y pérdidas extraordinarias, así como los ingresos y gastos extraordinarios, que en lo individual representen el 10% o más del total de los gastos.

Concepto	Importe
GASTOS DE FUNCIONAMIENTO	#SFP(5100,1)
TRANSFERENCIAS, ASIGNACIONES, SUBSIDIOS Y OTRAS AYUDAS	#SFP(5200,1)
PARTICIPACIONES Y APORTACIONES	#SFP(5300,1)
INTERESES, COMISIONES Y OTROS GASTOS DE LA DEUDA PÚBLICA	#SFP(5400,1)
OTROS GASTOS Y PÉRDIDAS EXTRAORDINARIAS	#SFP(5500,1)
Suma de GASTOS Y OTRAS PÉRDIDAS	**$ -**

D.S.S.

A su vez se presentan aquellos rubros que en forma individual representan el 8.0% o más del total de los gastos:

Concepto	Importe	%
REMUNERACIONES AL PERSONAL DE CARÁCTER PERMANENTE	#SFP(5111,1)	#¡VALOR!
SERVICIOS PROFESIONALES, CIENTÍFICOS Y TÉCNICOS Y OTROS SERVICIOS	#SFP(5133,1)	#¡VALOR!
SEGURIDAD SOCIAL	#SFP(5114,1)	#¡VALOR!

Juan Flo.

III) NOTAS AL ESTADO DE VARIACIÓN EN LA HACIENDA PÚBLICA

1. *Se informará de manera agrupada, acerca de las modificaciones al patrimonio contribuido por tipo, naturaleza y monto.*

2. *Se informará de manera agrupada, acerca del monto y procedencia de los recursos que modifican al patrimonio generado.*

En el periodo que se informa no hubo variaciones al Patrimonio Contribuido
En el periodo que se informa el patrimonio generado, procede de la recepción de las aportaciones ordinarias tanto por las entidades federativas y la Secretaría

ELABORÓ:

AUTORIZÓ:

Otros In	PENSIONES Y JUBILACIONES	#SFP(4225)
	Subtotal Pensiones y Jubilaciones	**0**

3. *De los rubros de Ingresos Financieros, Incremento por Variación de Inventarios, Disminución del Exceso de Estimaciones por Pérdida o Deterioro* u Obsolescencia, Disminución del Exceso de Provisiones, y de Otros Ingresos y Beneficios Varios, se informarán los montos totales y cualquier característica significativa.

Gastos y Otras Pérdidas:

1. Explicar aquellas cuentas de gastos de funcionamiento, transferencias, subsidios y otras ayudas, participaciones y aportaciones, otros gastos y pérdidas extraordinarias, así como los ingresos y gastos extraordinarios, que en lo individual representen el 10% o más del total de los gastos.

Concepto	Importe
GASTOS DE FUNCIONAMIENTO	#SFP(5100,1)
TRANSFERENCIAS, ASIGNACIONES, SUBSIDIOS Y OTRAS AYUDAS	#SFP(5200,1)
PARTICIPACIONES Y APORTACIONES	#SFP(5300,1)
INTERESES, COMISIONES Y OTROS GASTOS DE LA DEUDA PÚBLICA	#SFP(5400,1)
OTROS GASTOS Y PÉRDIDAS EXTRAORDINARIAS	#SFP(5500,1)
Suma de GASTOS Y OTRAS PÉRDIDAS	**$ -**

D.I.S.

A su vez se presentan aquellos rubros que en forma individual representan el 8.0% o más del total de los gastos:

Concepto	Importe	%
REMUNERACIONES AL PERSONAL DE CARÁCTER PERMANENTE	#SFP(5111,1)	#¡VALOR!
SERVICIOS PROFESIONALES, CIENTÍFICOS Y TÉCNICOS Y OTROS SERVICIOS	#SFP(5133,1)	#¡VALOR!
SEGURIDAD SOCIAL	#SFP(5114,1)	#¡VALOR!

Juan Flo.

III) NOTAS AL ESTADO DE VARIACIÓN EN LA HACIENDA PÚBLICA

1. *Se informará de manera agrupada, acerca de las modificaciones al patrimonio contribuido por tipo, naturaleza y monto.*

2. *Se informará de manera agrupada, acerca del monto y procedencia de los recursos que modifican al patrimonio generado.*

En el periodo que se informa no hubo variaciones al Patrimonio Contribuido
En el periodo que se informa el patrimonio generado, procede de la recepción de las aportaciones ordinarias tanto por las entidades federativas y la Secretaría

ELABORÓ:

AUTORIZÓ:

de Hacienda y Crédito Público, así como por la recepción de aportaciones extraordinarias tanto de entidades federativas y municipios.

IV) NOTAS AL ESTADO DE FLUJOS DE EFECTIVO

Efectivo y equivalentes

1. *El análisis de los saldos inicial y final que figuran en la última parte del Estado de Flujo de Efectivo en la cuenta de efectivo y equivalentes es como sigue:*

Concepto	2020	2019
BANCOS/TESORERÍA	1320242.15	#SFP(1112,-1)
BANCOS/DEPENDENCIAS Y OTROS	#SFP(1113,1)	#SFP(1113,-1)
INVERSIONES TEMPORALES (HASTA 3 ME	0	#SFP(1114,-1)
FONDOS CON AFECTACIÓN ESPECÍFICA	0	#SFP(1115,-1)
DEPÓSITOS DE FONDOS DE TERCEROS E	#SFP(1116,1)	#SFP(1116,-1)
Total de EFECTIVO Y EQUIVALENTES	**$ 1,320,242.15**	**$ -**

2. *Detallar las adquisiciones de bienes muebles e inmuebles con su monto global y, en su caso, el porcentaje de estas adquisiciones que fueron realizadas mediante subsidios de capital del sector central. Adicionalmente, revelar el importe de los pagos que durante el período se hicieron por la compra de los elementos citados.*

3. *Conciliación de los Flujos de Efectivo Netos de las Actividades de Operación y la cuenta de Ahorro/Desahorro antes de Rubros Extraordinarios.*

	2020	2019
Ahorro/Desahorro antes de rubros		
Movimientos de partidas (o rubros) que no		
Depreciación		
Amortización		
Incrementos en las provisiones		
Incremento en inversiones producido por revaluación		
Ganancia/pérdida en venta de propiedad, planta y equipo		
Incremento en cuentas por cobrar		
Partidas extraordinarias		

Las cuentas que aparecen en el cuadro anterior no son exhaustivas y tienen como finalidad ejemplificar el formato que se sugiere para elaborar la nota.

ELABORÓ:

AUTORIZÓ:

V) CONCILIACIÓN ENTRE LOS INGRESOS PRESUPUESTARIOS Y CONTABLES, ASÍ COMO ENTRE LOS EGRESOS PRESUPUESTARIOS Y LOS GASTOS CONTABLES

La conciliación se presentará atendiendo a lo dispuesto por el Acuerdo por el que se emite el formato de conciliación entre los ingresos presupuestarios y contables, así como entre los egresos presupuestarios y los gastos contables.

b) NOTAS DE MEMORIA (CUENTAS DE ORDEN)

Las cuentas de orden se utilizan para registrar movimientos de valores que no afecten o modifiquen el balance del ente contable, sin embargo, su incorporación en libros es necesaria con fines de recordatorio contable, de control y en general sobre los aspectos administrativos, o bien, para consignar sus derechos o responsabilidades contingentes que puedan, o no, presentarse en el futuro.

Las cuentas que se manejan para efectos de estas Notas son las siguientes:

Cuentas de Orden Contables y Presupuestarias:

Contables:

12.8

Valores

Emisión de obligaciones

Avales y garantías

Juicios

Contratos para Inversión Mediante Proyectos para Prestación de Servicios (PPS) y Similares

Bienes concesionados o en comodato

Juan Fco.

Concepto	Importe
VALORES	#SFP(7100,1)
EMISIÓN DE OBLIGACIONES	#SFP(7200,1)
AVALES Y GARANTÍAS	#SFP(7300,1)
JUICIOS	#SFP(7400,1)
INVERSIÓN MEDIANTE PROYECTOS PARA PRESTACIÓN DE SERVICIOS (P	#SFP(7500,1)

ELABORÓ:

AUTORIZÓ:

BIENES EN CONCESIONADOS O EN COMODATO	#SFP(7600,1)
	#SFP(7430,1)
Suma CUENTAS DE ORDEN CONTABLES	**$ -**

Presupuestarias:

Cuentas de ingresos

Cuentas de egresos

Se informará, de manera agrupada, en las Notas a los Estados Financieros las cuentas de orden contables y cuentas de orden presupuestario, considerando al menos lo siguiente:

1. *Los valores en custodia de instrumentos prestados a formadores de mercado e instrumentos de crédito recibidos en garantía de los formadores de mercado u otros.*
2. *Por tipo de emisión de instrumento: monto, tasa y vencimiento.*
3. *Los contratos firmados de construcciones por tipo de contrato.*
4. El avance que se registra en las cuentas de orden presupuestarias, previo al cierre presupuestario de cada periodo que se reporte

19.8.8

c) NOTAS DE GESTIÓN ADMINISTRATIVA

1. Introducción

Los Estados Financieros de los entes públicos, proveen de información financiera a los principales usuarios de la misma, al Congreso y a los ciudadanos.

El objetivo del presente documento es la revelación del contexto y de los aspectos económicos-financieros más relevantes que influyeron en las decisiones del período, y que deberán ser

De esta manera, se informa y explica la respuesta del gobierno a las condiciones relacionadas con la información financiera de cada período de gestión; además, de exponer aquellas

Juan Flo.

2. Panorama Económico y Financiero

Se informará sobre las principales condiciones económico- financieras bajo las cuales el ente público estuvo operando; y las cuales influyeron en la toma de decisiones de la

3. Autorización e Historia

Se informará sobre:

a) Fecha de creación del ente.

b) Principales cambios en su estructura.

4. Organización y Objeto Social

Se informará sobre:

a) Objeto social.

b) Principal actividad.

c) Ejercicio fiscal.

d) Régimen jurídico.

e) Consideraciones fiscales del ente: revelar el tipo de contribuciones que esté obligado a pagar o retener.

N.A.A

f) Estructura organizacional básica.

g) Fideicomisos, mandatos y análogos de los cuales es fideicomitente o fideicomisario.

5. Bases de Preparación de los Estados Financieros

Se informará sobre:

Juan Fco.

a) Si se ha observado la normatividad emitida por el CONAC y las disposiciones legales aplicables.

b) La normatividad aplicada para el reconocimiento, valuación y revelación de los diferentes rubros de la información financiera, así como las bases de medición utilizadas para la elaboración de los estados financieros; por ejemplo: costo histórico, valor de realización, valor razonable, valor de recuperación o cualquier otro método empleado y los criterios de aplicación de los mismos.

c) Postulados básicos.

d) Normatividad supletoria. En caso de emplear varios grupos de normatividades (normatividades supletorias), deberá realizar la justificación razonable correspondiente, su alineación con los PBCG y a las características cualitativas asociadas descritas en el MCCG (documentos publicados en el Diario Oficial de la Federación, agosto 2009).

e) Para las entidades que por primera vez estén implementando la base devengado de acuerdo a la Ley de Contabilidad, deberán:

- *Revelar las nuevas políticas de reconocimiento;*
- *Su plan de implementación;*
- *Revelar los cambios en las políticas, la clasificación y medición de las mismas, así como su impacto en la información financiera, y*
- *Presentar los últimos estados financieros con la normatividad anteriormente utilizada con las nuevas políticas para fines de comparación en la transición a la base*

6. Políticas de Contabilidad Significativas

Se informará sobre:

a) Actualización: se informará del método utilizado para la actualización del valor de los activos, pasivos y Hacienda Pública/Patrimonio y las razones de dicha elección. Así como informar de la desconexión o reconexión inflacionaria.
b) Informar sobre la realización de operaciones en el extranjero y de sus efectos en la información financiera gubernamental.
c) Método de valuación de la inversión en acciones de Compañías subsidiarias no consolidadas y asociadas.
d) Sistema y método de valuación de inventarios y costo de lo vendido.
e) Beneficios a empleados: revelar el cálculo de la reserva actuarial, valor presente de los ingresos esperados comparado con el valor presente de la estimación de gastos tanto de los beneficiarios actuales como futuros.
f) Provisiones: objetivo de su creación, monto y plazo.
g) Reservas: objetivo de su creación, monto y plazo.
h) Cambios en políticas contables y corrección de errores junto con la revelación de los efectos que se tendrá en la información financiera del ente público, ya sea retrospectivos o prospectivos.
i) Reclasificaciones: se deben revelar todos aquellos movimientos entre cuentas por efectos de cambios en los tipos de operaciones.
j) Depuración y cancelación de saldos.

7. Posición en Moneda Extranjera y Protección por Riesgo Cambiario

Se informará sobre:

Juan Fco.
12.3.8

a) Activos en moneda extranjera.
b) Pasivos en moneda extranjera.
c) Posición en moneda extranjera.
d) Tipo de cambio.
e) Equivalente en moneda nacional.

Lo anterior, por cada tipo de moneda extranjera que se encuentre en los rubros de activo y pasivo.
Adicionalmente, se informará sobre los métodos de protección de riesgo por variaciones en el tipo de cambio.

8. Reporte Analítico del Activo

ELABORÓ:

AUTORIZÓ:

Debe mostrar la siguiente información:

- *a) Vida útil o porcentajes de depreciación, deterioro o amortización utilizados en los diferentes tipos de activos.*
- *b) Cambios en el porcentaje de depreciación o valor residual de los activos.*
- *c) Importe de los gastos capitalizados en el ejercicio, tanto financieros como de investigación y desarrollo.*
- *d) Riesgos por tipo de cambio o tipo de interés de las inversiones financieras.*
- *e) Valor activado en el ejercicio de los bienes construidos por la entidad.*
- *f) Otras circunstancias de carácter significativo que afecten el activo, tales como bienes en garantía, señalados en embargos, litigios, títulos de inversiones entregados en garantías, baja significativa del valor de inversiones financieras, etc.*
- *g) Desmantelamiento de Activos, procedimientos, implicaciones, efectos contables.*
- *h) Administración de activos; planeación con el objetivo de que el ente los utilice de manera más efectiva.*

Adicionalmente, se deben incluir las explicaciones de las principales variaciones en el activo, en cuadros comparativos como sigue:

- *a) Inversiones en valores.*
- *b) Patrimonio de Organismos descentralizados de Control Presupuestario Indirecto.*
- *c) Inversiones en empresas de participación mayoritaria.*
- *d) Inversiones en empresas de participación minoritaria.*
- *e) Patrimonio de organismos descentralizados de control presupuestario directo, según corresponda.*

9. Fideicomisos, Mandatos y Análogos

Se deberá informar:

- *a) Por ramo administrativo que los reporta.*
- *b) Enlistar los de mayor monto de disponibilidad, relacionando aquéllos que conforman el 80% de las disponibilidades.*

N.S.S

10. Reporte de la Recaudación

- *a) Análisis del comportamiento de la recaudación correspondiente al ente público o cualquier tipo de ingreso, de forma separada los ingresos locales de los federales.*
- *b) Proyección de la recaudación e ingresos en el mediano plazo.*

Jan Fco.

11. Información sobre la Deuda y el Reporte Analítico de la Deuda

- *a) Utilizar al menos los siguientes indicadores: deuda respecto al PIB y deuda respecto a la recaudación tomando, como mínimo, un período igual o menor a 5 años.*
- *b) Información de manera agrupada por tipo de valor gubernamental o instrumento financiero en la que se consideren intereses, comisiones, tasa, perfil de vencimiento y otros gastos de la deuda.*

12. Calificaciones otorgadas

Informar, tanto del ente público como cualquier transacción realizada, que haya sido sujeta a una calificación crediticia.

ELABORÓ:

AUTORIZÓ:

13. Proceso de Mejora

Se informará de:

a) Principales Políticas de control interno.

b) Medidas de desempeño financiero, metas y alcance.

14. Información por Segmentos

Cuando se considere necesario se podrá revelar la información financiera de manera segmentada debido a la diversidad de las actividades y operaciones que realizan los entes Consecuentemente, esta información contribuye al análisis más preciso de la situación financiera, grados y fuentes de riesgo y crecimiento potencial de negocio.

15. Eventos Posteriores al Cierre

El ente público informará el efecto en sus estados financieros de aquellos hechos ocurridos en el período posterior al que informa, que proporcionan mayor evidencia sobre eventos

16. Partes Relacionadas

Se debe establecer por escrito que no existen partes relacionadas que pudieran ejercer influencia significativa sobre la toma de decisiones financieras y operativas.

17. Responsabilidad Sobre la Presentación Razonable de la Información Contable

La Información Contable deberá estar firmada en cada página de la misma e incluir al final la siguiente leyenda: "Bajo protesta de decir verdad declaramos que los Estados

"Bajo protesta de decir verdad declaramos que los Estados Financieros y sus notas, son razonablemente correctos y son responsabilidad del emisor".

ELABORÓ:

AUTORIZÓ:

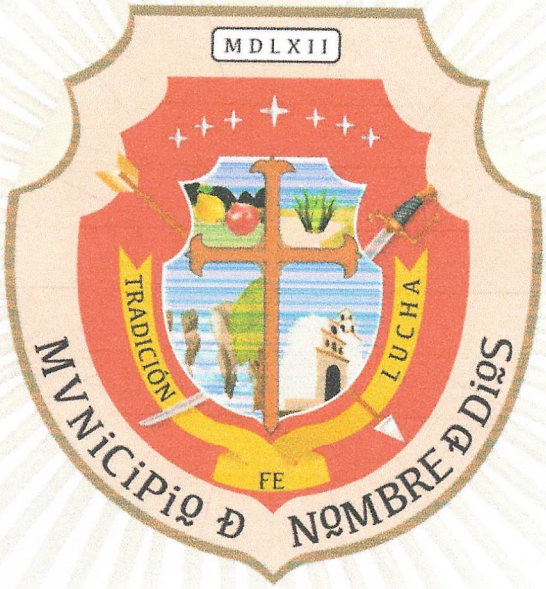

ESTADO ANALÍTICO DE INGRESOS

Cuenta Pública 2020

H. AYUNTAMIENTO DEL MUNICIPIO DE NOMBRE DE DIOS, DGO.

Estado Analítico de Ingresos

Del 1 de Enero al 31 de Diciembre de 2020

Rubro de Ingresos	Ingreso					Diferencia
	Estimado	Ampliaciones y Reducciones	Modificado	Devengado	Recaudado	
	(1)	(2)	(3= 1 + 2)	(4)	(5)	(6= 5 - 1)
Impuestos	2,800,000	0	2,800,000	2,051,234	2,051,234	-748,766
Cuotas y Aportaciones de Seguridad Social	0	0	0	0	0	0
Contribuciones de Mejoras	0	0	0	0	0	0
Derechos	4,438,456	0	4,438,456	3,959,332	3,959,332	-479,124
Productos	5,000	0	5,000	69,120	69,120	64,120
Aprovechamientos	1,200,000	0	1,200,000	983,315	983,315	-216,685
Ingresos por Venta de Bienes, Prestación de Servicios y Otros Ingresos	0	0	0	0	0	0
Participaciones, Aportaciones, Convenios, Incentivos Derivados de la Colaboración Fiscal y Fondos Distintos de Aportaciones	62,683,729	0	62,683,729	62,051,647	62,051,647	-632,082
Transferencias, Asignaciones, Subsidios y Subvenciones, y Pensiones y Jubilaciones	0	0	0	0	0	0
Ingresos Derivados de Financiamientos	0	0	0	0	0	0
			0			0
Total	**71,127,185**	**0**	**71,127,185**	**69,114,647**	**69,114,647**	
				Ingresos excedentes¹		**-2,012,538**

Estado Analítico de Ingresos Por Fuente de Financiamiento	Ingreso					Diferencia
	Estimado	Ampliaciones y Reducciones	Modificado	Devengado	Recaudado	
	(1)	(2)	(3= 1 + 2)	(4)	(5)	(6= 5 - 1)
Ingresos del Poder Ejecutivo Federal o Estatal y de los Municipios						
Impuestos	2,800,000	0	2,800,000	2,051,234	2,051,234	-748,766
Cuotas y Aportaciones de Seguridad Social	0	0	0	0	0	0
Contribuciones de Mejoras	0	0	0	0	0	0
Derechos	4,438,456	0	4,438,456	3,959,332	3,959,332	-479,124
Productos	5,000	0	5,000	69,120	69,120	64,120
Aprovechamientos	1,200,000	0	1,200,000	983,315	983,315	-216,685
Participaciones, Aportaciones, Convenios, Incentivos Derivados de la Colaboración Fiscal y Fondos Distintos de Aportaciones	62,683,729	0	62,683,729	62,051,647	62,051,647	-632,082
Transferencias, Asignaciones, Subsidios y Subvenciones, y Pensiones y Jubilaciones	0	0	0	0	0	0
			0			0
Ingresos de los Entes Públicos de los Poderes Legislativo y Judicial, de los Órganos Autónomos y del Sector Paraestatal o Paramunicipal, así como de las Empresas Productivas del Estado						
Cuotas y Aportaciones de Seguridad Social	0	0	0	0	0	0
Productos	0	0	0	0	0	0
Ingresos por Venta de Bienes, Prestación de Servicios y Otros Ingresos	0	0	0	0	0	0
Transferencias, Asignaciones, Subsidios y Subvenciones, y Pensiones y Jubilaciones	0	0	0	0	0	0
Ingresos derivados de financiamiento						

Ingresos Derivados de Financiamientos	0	0	0	0	0	0
Total	71,127,185	0	71,127,185	69,114,647	69,114,647	
				Ingresos excedentes		-2,012,538

PRESIDENCIA MUNICIPAL
H. AYUNTAMIENTO

IAS DANIEL SIFUENTES SALAS
PRESIDENTE MUNICIPAL

L.P. ROSANA UZARRAGA GUTIERREZ
SINDICO MUNICIPAL

Juan Francisco Garcia Reyes.

TESORERIA MUNICIPAL
H. AYUNTAMIENTO

C.P. JUAN FRANCISCO GARCIA REYES
TESORERO MUNICIPAL

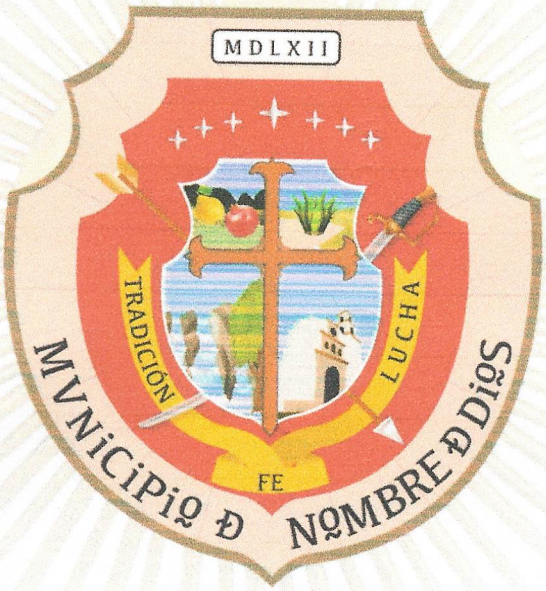

ESTADO ANALÍTICO DEL EJERCICIO DEL PRESUPUESTO DE EGRESOS POR CLASIFICACIÓN ADMINISTRATIVA

Cuenta Pública 2020
H. AYUNTAMIENTO DEL MUNICIPIO DE NOMBRE DE DIOS, DGO.
Estado Analítico del Ejercicio del Presupuesto de Egresos
Clasificación Administrativa
Del 1 de Enero al 31 de Diciembre de 2020

Concepto	Egresos					Subejercicio
	Aprobado	Ampliaciones/ (Reducciones)	Modificado	Devengado	Pagado	
	1	2	3 = (1 + 2)	4	5	6 = (3 - 4)
Sin Ramo/Dependencia	**$72,327,185**	**$2,000,000**	**$74,327,185**	**$69,401,773**	**$67,117,943**	**$4,925,412**
TESORERIA	$44,698,344	$0	$44,698,344	$40,335,553	$40,104,243	$4,362,791
FORTALECIMIENTO	$13,567,690	$0	$13,567,690	$13,332,594	$11,280,074	$235,096
OBRA PUBLICA	$14,061,151	$980,373	$15,041,524	$14,713,999	$14,713,999	$327,525
CONVENIOS	$0	$1,019,627	$1,019,627	$1,019,627	$1,019,627	$0
			$0			$0
			$0			$0
			$0			$0
			$0			$0
Total del Gasto	**$72,327,185**	**$2,000,000**	**$74,327,185**	**$69,401,773**	**$67,117,943**	**$4,925,412**

PRESIDENCIA MUNICIPAL
H. AYUNTAMIENTO

ING. DANIEL SIFUENTES SALAS
PRESIDENTE MUNICIPAL

L.P. ROSANA UZARRAGA GUTIERREZ
SINDICO MUNICIPAL

C.P. JUAN FRANCISCO GARCIA REYES
TESORERO MUNICIPAL

TESORERIA MUNICIPAL
H. AYUNTAMIENTO

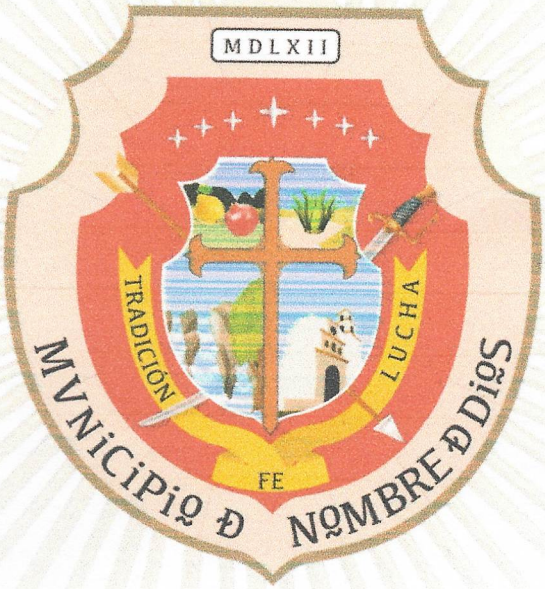

ESTADO ANALÍTICO DEL EJERCICIO DEL PRESUPUESTO DE EGRESOS POR CLASIFICACIÓN ECONÓMICA (POR TIPO DE GASTO)

Cuenta Pública 2020
H. AYUNTAMIENTO DEL MUNICIPIO DE NOMBRE DE DIOS, DGO.
Estado Analítico del Ejercicio del Presupuesto de Egresos
Clasificación Económica (por Tipo de Gasto)
Del 1 de Enero al 31 de Diciembre de 2020

Concepto	Egresos					Subejercicio
	Aprobado	Ampliaciones/ (Reducciones)	Modificado	Devengado	Pagado	
	1	2	3 = (1 + 2)	4	5	6 = (3 - 4)
Gasto Corriente	56,830,921	-1,510,508	55,320,413	51,054,173	48,770,382	4,266,240
Gasto de Capital	14,234,571	3,580,508	17,815,079	17,381,826	17,381,787	433,253
Amortización de la Deuda y Disminución de Pasivos	571,693	0	571,693	353,723	353,723	217,970
Pensiones y Jubilaciones	690,000	-70,000	620,000	612,051	612,051	7,949
Participaciones	0	0	0	0	0	0
Total del Gasto	72,327,185	2,000,000	74,327,185	69,401,773	67,117,943	4,925,412

ING. DANIEL SIFUENTES SALAS
PRESIDENTE MUNICIPAL

PRESIDENCIA MUNICIPAL
H. AYUNTAMIENTO

L.P. ROSANA UZARRAGA GUTIERREZ
SINDICO MUNICIPAL

C.P. JUAN FRANCISCO GARCIA REYES
TESORERO MUNICIPAL

TESORERIA MUNICIPAL
H. AYUNTAMIENTO

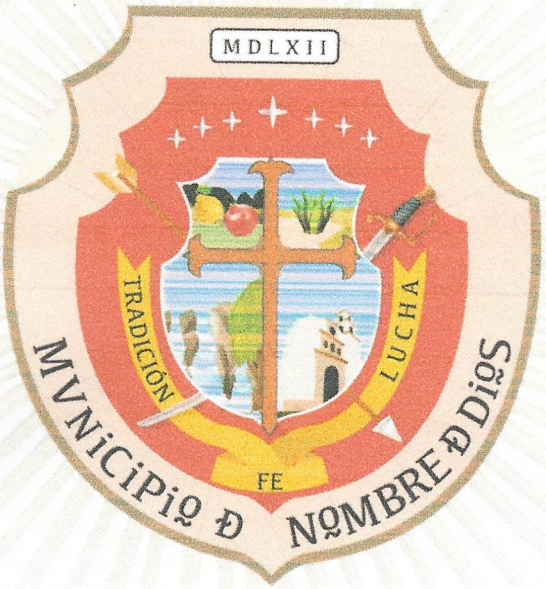

ESTADO ANALÍTICO DEL EJERCICIO DEL PRESUPUESTO DE EGRESOS POR CLASIFICACIÓN POR OBJETO DEL GASTO (CAPITULO Y CONCEPTO)

Cuenta Pública 2020

H. AYUNTAMIENTO DEL MUNICIPIO DE NOMBRE DE DIOS, DGO.

Estado Analítico del Ejercicio del Presupuesto de Egresos

Clasificación por Objeto del Gasto (Capítulo y Concepto)

Del 1 de Enero al 31 de Diciembre de 2020

Concepto	Egresos					Subejercicio
	Aprobado	Ampliaciones/ (Reducciones)	Modificado	Devengado	Pagado	
	1	2	3 = (1 + 2)	4	5	6 = (3 - 4)
Servicios Personales	**28,969,758**	**-444,655**	**28,525,104**	**27,990,395**	**27,990,395**	**534,709**
Remuneraciones al Personal de Carácter Permanente	24,783,629	-30,000	24,753,629	24,606,834	24,606,834	146,795
Remuneraciones al Personal de Carácter Transitorio	0	0	0	0	0	0
Remuneraciones Adicionales y Especiales	3,012,530	-155,665	2,856,864	2,769,362	2,769,362	87,503
Seguridad Social	43,831	0	43,831	0	0	43,831
Otras Prestaciones Sociales y Económicas	1,129,769	-258,989	870,779	614,199	614,199	256,580
Previsiones	0	0	0	0	0	0
Pago de Estímulos a Servidores Públicos	0	0	0	0	0	0
Materiales y Suministros	**9,292,515**	**495,696**	**9,788,211**	**8,030,680**	**7,084,015**	**1,757,531**
Materiales de Administración, Emisión de Documentos y Artículos Oficiales	399,741	20,000	419,741	311,323	309,769	108,418
Alimentos y Utensilios	180,000	-50,000	130,000	67,712	66,143	62,288
Materias Primas y Materiales de Producción y Comercialización	0	0	0	0	0	0
Materiales y Artículos de Construcción y de Reparación	1,827,695	-711,161	1,116,534	861,978	762,838	254,556
Productos Químicos, Farmacéuticos y de Laboratorio	123,421	10,000	133,421	29,748	28,966	103,674
Combustibles, Lubricantes y Aditivos	5,720,000	442,196	6,162,196	5,366,430	4,565,994	795,766
Vestuario, Blancos, Prendas de Protección y Artículos Deportivos	201,428	805,673	1,007,101	904,474	904,474	102,627
Materiales y Suministros Para Seguridad	0	0	0	0	0	0
Herramientas, Refacciones y Accesorios Menores	840,230	-21,012	819,218	489,016	445,832	330,202
Servicios Generales	**10,487,639**	**-410,191**	**10,077,448**	**8,487,196**	**7,182,470**	**1,590,252**
Servicios Básicos	6,526,991	-2,073,536	4,453,455	3,928,566	2,674,576	524,889
Servicios de Arrendamiento	111,848	1,388,359	1,500,207	1,301,295	1,301,295	198,912
Servicios Profesionales, Científicos, Técnicos y Otros Servicios	1,086,050	800,000	1,886,050	1,815,838	1,786,666	70,212
Servicios Financieros, Bancarios y Comerciales	70,000	540,000	610,000	550,129	550,129	59,871
Servicios de Instalación, Reparación, Mantenimiento y Conservación	750,250	166,000	916,250	609,769	606,074	306,481
Servicios de Comunicación Social y Publicidad	150,250	0	150,250	117,785	103,865	32,465
Servicios de Traslado y Viáticos	92,250	0	92,250	19,902	18,678	72,348
Servicios Oficiales	1,550,000	-1,184,400	365,600	107,487	104,764	258,113
Otros Servicios Generales	150,000	-46,614	103,386	36,423	36,423	66,963
Transferencias, Asignaciones, Subsidios y Otras Ayudas	**8,671,671**	**-1,221,359**	**7,450,312**	**7,138,587**	**7,106,187**	**311,725**
Transferencias Internas y Asignaciones al Sector Público	0	0	0	0	0	0
Transferencias al Resto del Sector Público	4,200,000	-1,443,000	2,757,000	2,690,416	2,690,416	66,584
Subsidios y Subvenciones	55,000	0	55,000	0	0	55,000
Ayudas Sociales	3,726,671	291,641	4,018,312	3,836,120	3,803,720	182,191
Pensiones y Jubilaciones	690,000	-70,000	620,000	612,051	612,051	7,949
Transferencias a Fideicomisos, Mandatos y Otros Análogos	0	0	0	0	0	0
Transferencias a la Seguridad Social	0	0	0	0	0	0
Donativos	0	0	0	0	0	0
Transferencias al Exterior	0	0	0	0	0	0
Bienes Muebles, Inmuebles e Intangibles	**173,420**	**1,580,508**	**1,753,928**	**1,648,200**	**1,648,161**	**105,728**
Mobiliario y Equipo de Administración	73,420	7,000	80,420	15,055	15,016	65,365
Mobiliario y Equipo Educacional y Recreativo	0	10,000	10,000	4,000	4,000	6,000
Equipo e Instrumental Médico y de Laboratorio	0	0	0	0	0	0
Vehículos y Equipo de Transporte	0	1,280,000	1,280,000	1,280,000	1,280,000	0
Equipo de Defensa y Seguridad	0	0	0	0	0	0
Maquinaria, Otros Equipos y Herramientas	100,000	283,508	383,508	349,145	349,145	34,363
Activos Biológicos	0	0	0	0	0	0
Bienes Inmuebles	0	0	0	0	0	0

L.I.S.S

Juan Fco.

Cuenta Pública 2020
H. AYUNTAMIENTO DEL MUNICIPIO DE NOMBRE DE DIOS, DGO.
Estado Analítico del Ejercicio del Presupuesto de Egresos
Clasificación por Objeto del Gasto (Capítulo y Concepto)
Del 1 de Enero al 31 de Diciembre de 2020

Concepto	Egresos					Subejercicio
	Aprobado	Ampliaciones/ (Reducciones)	Modificado	Devengado	Pagado	
	1	2	3 = (1 + 2)	4	5	6 = (3 - 4)
Activos Intangibles	0	0	0	0	0	0
Inversión Pública	**14,061,151**	**2,000,000**	**16,061,151**	**15,733,626**	**15,733,626**	**327,525**
Obra Pública en Bienes de Dominio Público	13,639,316	2,421,834	16,061,150	15,733,626	15,733,626	327,524
Obra Pública en Bienes Propios	0	0	0	0	0	0
Proyectos Productivos y Acciones de Fomento	421,835	-421,834	1	0	0	1
Inversiones Financieras y Otras Provisiones	**0**	**0**	**0**	**0**	**0**	**0**
Inversiones Para el Fomento de Actividades Productivas	0	0	0	0	0	0
Acciones y Participaciones de Capital	0	0	0	0	0	0
Compra de Títulos y Valores	0	0	0	0	0	0
Concesión de Préstamos	0	0	0	0	0	0
Inversiones en Fideicomisos, Mandatos y Otros Análogos	0	0	0	0	0	0
Otras Inversiones Financieras	0	0	0	0	0	0
Provisiones para Contingencias y Otras Erogaciones Especiales	0	0	0	0	0	0
Participaciones y Aportaciones	**0**	**0**	**0**	**0**	**0**	**0**
Participaciones	0	0	0	0	0	0
Aportaciones	0	0	0	0	0	0
Convenios	0	0	0	0	0	0
Deuda Pública	**671,031**	**0**	**671,031**	**373,089**	**373,089**	**297,942**
Amortización de la Deuda Pública	385,880	0	385,880	353,723	353,723	32,157
Intereses de la Deuda Pública	99,338	0	99,338	19,366	19,366	79,972
Comisiones de la Deuda Pública	0	0	0	0	0	0
Gastos de la Deuda Pública	0	0	0	0	0	0
Costo por Coberturas	0	0	0	0	0	0
Apoyos Financieros	0	0	0	0	0	0
Adeudos de Ejercicios Fiscales Anteriores (Adefas)	185,813	0	185,813	0	0	185,813
Total del Gasto	72,327,185	2,000,000	74,327,185	69,401,773	67,117,943	4,925,412

PRESIDENCIA MUNICIPAL H. AYUNTAMIENTO

ING. DANIEL SIFUENTES SALAS
PRESIDENTE MUNICIPAL

L.P. ROSANA UZARRAGA GUTIERREZ
SINDICO MUNICIPAL

C.P. JUAN FRANCISCO GARCIA REYES
TESORERO MUNICIPAL

TESORERIA MUNICIPAL H. AYUNTAMIENTO

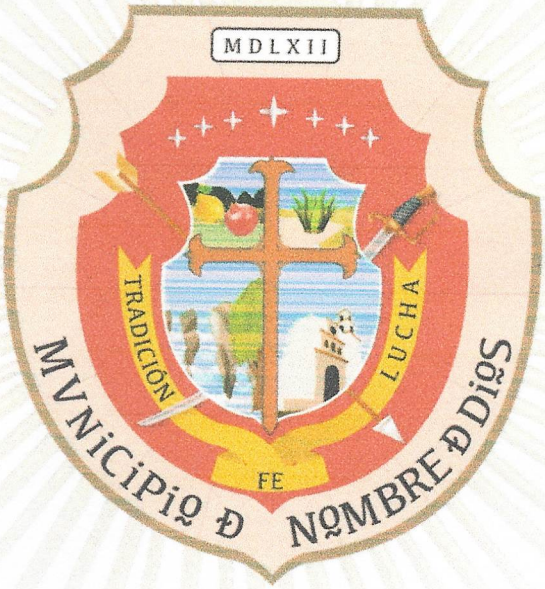

ESTADO ANALÍTICO DEL EJERCICIO DEL PRESUPUESTO DE EGRESOS POR CLASIFICACIÓN FUNCIONAL (FINALIDAD Y FUNCIÓN)

Cuenta Pública 2020
H. AYUNTAMIENTO DEL MUNICIPIO DE NOMBRE DE DIOS, DGO.
Estado Analítico del Ejercicio del Presupuesto de Egresos
Clasificación Funcional (Finalidad y Función)
Del 1 de Enero al 31 de Diciembre de 2020

Concepto	Egresos					Subejercicio
	Aprobado	Ampliaciones/ (Reducciones)	Modificado	Devengado	Pagado	
	1	2	3 = (1 + 2)	4	5	6 = (3 - 4)
Gobierno	72,327,185	2,000,000	74,327,185	69,401,773	67,117,943	4,925,412
Legislación			0			0
Justicia			0			0
Coordinación de la Política de Gobierno	72,327,185	2,000,000	74,327,185	69,401,773	67,117,943	4,925,412
Relaciones Exteriores			0			0
Asuntos Financieros y Hacendarios			0			0
Seguridad Nacional			0			0
Asuntos de Orden Público y de Seguridad Interior			0			0
Otros Servicios Generales			0			0
Desarrollo Social	0	0	0	0	0	0
Protección Ambiental			0			0
Vivienda y Servicios a la Comunidad			0			0
Salud			0			0
Recreación, Cultura y Otras Manifestaciones Sociales			0			0
Educación			0			0
Protección Social			0			0
Otros Asuntos Sociales			0			0
Desarrollo Económico	0	0	0	0	0	0
Asuntos Económicos, Comerciales y Laborales en General			0			0
Agropecuaria, Silvicultura, Pesca y Caza			0			0
Combustibles y Energía			0			0
Minería, Manufacturas y Construcción			0			0
Transporte			0			0
Comunicaciones			0			0
Turismo			0			0
Ciencia, Tecnología e Innovación			0			0
Otras Industrias y Otros Asuntos Económicos			0			0
Otras no Clasificadas en Funciones Anteriores	0	0	0	0	0	0
Transacciones de la Deuda Pública / Costo Financiero de la Deuda			0			0
Transferencias, Participaciones y Aportaciones entre Diferentes Niveles y Ordenes de Gobierno			0			0
Saneamiento del Sistema Financiero			0			0
Adeudos de Ejercicios Fiscales Anteriores			0			0
Total del Gasto	72,327,185	2,000,000	74,327,185	69,401,773	67,117,943	4,925,412

PRESIDENCIA MUNICIPAL H. AYUNTAMIENTO

ING. DANIEL SIFUENTES SALAS
PRESIDENTE MUNICIPAL

L.P. ROSANA UZARRAGA GUTIERREZ
SINDICO MUNICIPAL

C.P. JUAN FRANCISCO GARCIA REYES
TESORERO MUNICIPAL

TESORERIA MUNICIPAL H. AYUNTAMIENTO

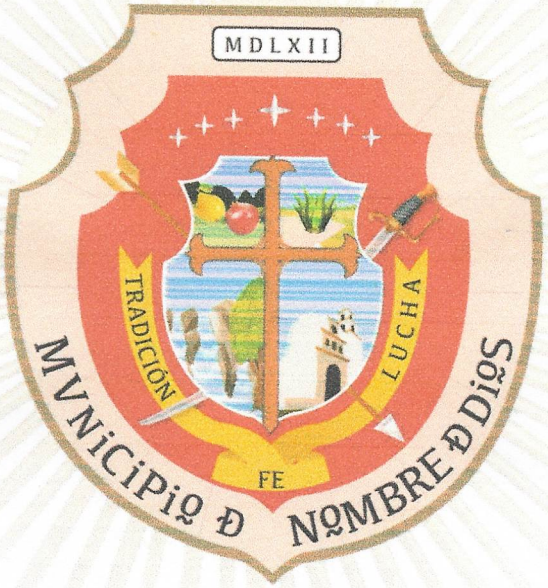

RELACIÓN DE BIENES MUEBLES QUE COMPONEN EL MATRIMONIO

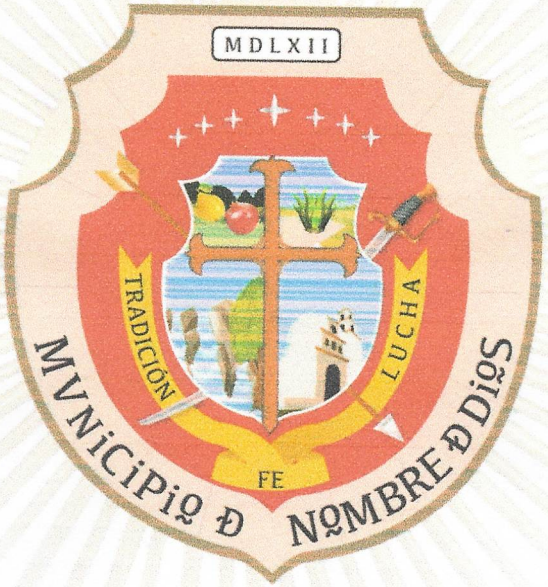

RELACIÓN DE BIENES MUEBLES QUE COMPONEN EL MATRIMONIO

H. AYUNTAMIENTO DEL M .O DE: NOMBRE DE DIOS, DGO

INVENTARIO ACTUALIZADO DE BIENES MUEBLES AL 31 DE DICIEMBRE DE 2020

ANEXO DEL OFICIO EASE/DF/242-17/VI/2017

MOBILIARIO Y EQUIPO DE ADMINISTRACIÓN (INCLUYE MUEBLES DE OFICINA Y ESTANTERÍA, EQUIPO DE CÓMPUTO Y DE TECNOLOGIAS DE LA INFORMACIÓN)

No	CODIGO	DESCRIPCIÓN	MARCA	TIPO	MODELO	COLOR	DEPARTAMENTO	ESTADO FISICO	TIPO DE RECURSO CON EL QUE SE ADQUIRIÓ	FECHA DE ADQUISICIÓN	COSTO DE ADQUISICIÓN	VALOR DE DESECHO	ESTIMACIÓN DE LA VIDA UTIL	DEPRECIACIÓN	
														AÑO 1	AÑO 2
		OBRAS PUBLICAS													
EO0001	OP-EO001	ARCHIVERO GRIS 4 CAJONES				GRIS	OBRA PUBLICA	REGULAR	MUNICIPAL		7,475.00				
EO0002	OP-EO002	ESCRITORIO DE ALUMINIO CON MADERA					OBRA PUBLICA	REGULAR	MUNICIPAL		7,500.00				
EO0003	OP-EO003	MUEBLE DE MADERA PARA COMPUTADORA					OBRA PUBLICA	REGULAR	MUNICIPAL		2,460.00				
EO0004	OP-EO004	SILLA EJECUTIVA GIRATORIA					OBRA PUBLICA	REGULAR	MUNICIPAL		965.00				
EO0005	OP-EO005	LIBRERO DE MADERA DE 6 PISOS				ROBLE	OBRA PUBLICA	REGULAR	MUNICIPAL		9,500.00				
EO0006	OP-EO006	MESA PEQUEÑA DE MADERA				CAFÉ	OBRA PUBLICA	REGULAR	MUNICIPAL		850.00				
EO0007	OP-EO007	MESA PLASTICO		TIJERA	NA	BLANCO	OBRA PUBLICA	REGULAR	MUNICIPAL		1,200.00				
EO0008	OP-EO008	VENTILADOR GIRATORIO				GRIS	OBRA PUBLICA	BUENO	MUNICIPAL		798.77				
								TOTAL POR DEPARTAMENTO			***30,748.77***				
		DESARROLLO RURAL													
EO0008	DR-EO0001	ARCHIVERO CON 4 CAJONES				GRIS	DESARROLLO RURAL	REGULAR	MUNICIPAL		4,100.00				
EO0009	DR-EO0002	ESCRITORIO CON 4 CAJONES				CAFÉ	DESARROLLO RURAL	REGULAR	MUNICIPAL		4,400.00				
EO0010	DR-EO0003	ESCRITORIO CON 2 CAJONES				CAFÉ	DESARROLLO RURAL	REGULAR	MUNICIPAL		3,450.00				
EO0011	DR-EO0004	SILLA GIRATORIA					DESARROLLO RURAL	REGULAR	MUNICIPAL		1,500.00				
EO0012	DR-EO0005	MUEBLE PARA COMPUTADORA DE MADERA					DESARROLLO RURAL	REGULAR	MUNICIPAL	DESARROLLO SOCIAL	1,500.00				
EO0013	DR-EO0006	DOS SILLAS				NEGRO	DESARROLLO RURAL	REGULAR	MUNICIPAL		390.00				
EO0014	DR-EO0007	ESTANTE PARA COMPUTADORA				NEGRO	DESARROLLO RURAL	REGULAR	MUNICIPAL	TESORERIA	700.00				
EO0015	DR-EO0008	MUEBLE DE MADERA TIPO LIBRERO					DESARROLLO RURAL	REGULAR	MUNICIPAL		2,400.00				
EO0016	DR-EO0009	SILLA SECRETARIAL					DESARROLLO RURAL	REGULAR	MUNICIPAL		700.00				
EO0017	DR-EO0010	VENTILADOR				BLANCO/ AZUL	DESARROLLO RURAL	REGULAR	MUNICIPAL		500.00				
EO0018	DR-EO0011	ASPERSORES (BOMBAS)				BLANCO	DESARROLLO RURAL	MALO	MUNICIPAL		1,400.00				
EO0019	DR-EO0012	ESCRITORIO METALICO					DESARROLLO RURAL	REGULAR	MUNICIPAL		1,200.00				
EO0020	DR-EO0013	SILLA SECRETARIAL					DESARROLLO RURAL	REGULAR	MUNICIPAL		1,250.00				
								TOTAL POR DEPARTAMENTO			***23,490.00***				
		SINDICATURA													
EO0021	SN-EO0001	ESCRITORIO METALICO CON 2 CAJONES					SINDICATURA	REGULAR	MUNICIPAL		1,300.00				
EO0022	SN-EO0002	ESCRITORIO METALICO CON 3 CAJONES					SINDICATURA	REGULAR	MUNICIPAL		1,500.00				
EO0023	SN-EO0003	ARCHIVERO METALICO CON 4 CAJONES					SINDICATURA	REGULAR	MUNICIPAL		3,000.00				
EO0024	SN-EO0004	4 SILLAS				NEGRO	SINDICATURA	REGULAR	MUNICIPAL		1,800.00				
EO0025	SN-EO0005	SILLA ACOJINADA DE MADERA					SINDICATURA	REGULAR	MUNICIPAL		250.00				
EO0026	SN-EO0006	ESTANTE DE MADERA					SINDICATURA	REGULAR	MUNICIPAL		400.00				
EO0027	SN-EO0007	SILLON ACOJINADO				CAFÉ	SINDICATURA	REGULAR	MUNICIPAL		2,000.00				
EO0028	SN-EO0008	SILLON EJECUTIVO				NEGRO	SINDICATURA	REGULAR	MUNICIPAL		4,000.00				
								TOTAL POR DEPARTAMENTO			***14,250.00***				
		ADULTOS MAYORES													
EO0028	AM-EO0001	SILLA GIRATORIA					ADULTOS MAYORES	REGULAR	MUNICIPAL		1,500.00				
EO0029	AM-EO0002	ARCHIVERO				GRIS	ADULTOS MAYORES	REGULAR	MUNICIPAL		4,100.00				
EO0030	AM-EO0003	ESCRITORIO REGULAR					ADULTOS MAYORES	REGULAR	MUNICIPAL		3,600.00				
								TOTAL POR DEPARTAMENTO			***9,200.00***				
		REGIDORES													
EO0031	RG-EO0001	3 SILLAS DE COMEDOR					REGIDORES	REGULAR	MUNICIPAL		1,050.00				
EO0032	RG-EO0002	BURO DE MADERA				CAFÉ	REGIDORES	REGULAR	MUNICIPAL		2,400.00				
EO0033	RG-EO0003	ESTANTE					REGIDORES	REGULAR	MUNICIPAL		1,500.00				
EO0034	RG-EO0004	ARCHIVERO 2 CAJONES					REGIDORES	REGULAR	MUNICIPAL		1,200.00				
EO0035	RG-EO0005	3 SILLAS DE COMEDOR				NEGRAS	REGIDORES	REGULAR	MUNICIPAL		2,850.00				
EO0036	RG-EO0006	2 SILLAS VINIL				CAFÉ	REGIDORES	REGULAR	MUNICIPAL		1,000.00				
EO0037	RG-EO0007	2 ESCRITORIOS METALICOS					REGIDORES	REGULAR	MUNICIPAL		2,000.00				
								TOTAL POR DEPARTAMENTO			***12,000.00***				
		TRANSITO Y VIALIDAD													
EO0038	TV-EO0001	ESCRITORIO CON 2 CAJONES					TRANSITO Y VIALIDAD	REGULAR	MUNICIPAL		3,400.00				
EO0039	TV-EO0002	ESCRITORIO CON 1 CAJON					TRANSITO Y VIALIDAD	REGULAR	MUNICIPAL		3,200.00				
EO0040	TV-EO0003	MESA				BLANCA	TRANSITO Y VIALIDAD	REGULAR	MUNICIPAL		1,200.00				
EO0041	TV-EO0004	ARCHIVERO CON 4 CAJONES				GRIS	TRANSITO Y VIALIDAD	REGULAR	MUNICIPAL		3,600.00				
EO0042	TV-EO0005	5 SILLAS COMEDOR					TRANSITO Y VIALIDAD	REGULAR	MUNICIPAL		3,600.00				
EO0043	TV-EO0006	4 SILLAS				NEGRO	TRANSITO Y VIALIDAD	REGULAR	MUNICIPAL		2,200.00				
								TOTAL POR DEPARTAMENTO			***17,200.00***				
		OFICIALIA MAYOR													
EO0044	OM-EO0001	SILLA EJECUTIVA				NEGRO	OFICIALIA MAYOR	REGULAR	MUNICIPAL		1,500.00				
EO0045	OM-EO0002	1 TELEFONO PANASONIC					OFICIALIA MAYOR	REGULAR	MUNICIPAL		2,000.00				
EO0046	OM-EO0003	SILLA PRINTAFORM					OFICIALIA MAYOR	REGULAR	MUNICIPAL		1,000.00				
EO0047	OM-EO0004	SILLA				VINO	OFICIALIA MAYOR	REGULAR	MUNICIPAL		350.00				
EO0048	OM-EO0005	SILLA				NEGRA	OFICIALIA MAYOR	REGULAR	MUNICIPAL		600.00				
EO0049	OM-EO0006	ARCHIVERO METALICO 4 CAJONES					OFICIALIA MAYOR	REGULAR	MUNICIPAL		2,400.00				
EO0050	OM-EO0007	SILLA DE MADERA					OFICIALIA MAYOR	REGULAR	MUNICIPAL		120.00				
EO0051	OM-EO0008	ESCRITORIO METALICO 3 CAJONES					OFICIALIA MAYOR	REGULAR	MUNICIPAL		1,000.00				
EO0052	OM-EO0009	ESCRITORIO DE MADERA 4 CAJONES					OFICIALIA MAYOR	REGULAR	MUNICIPAL		2,300.00				
EO0053	OM-EO0010	2 MAMPARAS					OFICIALIA MAYOR	REGULAR	MUNICIPAL		1,400.00				
EO0054	OM-EO0011	MESA DE MADERA					OFICIALIA MAYOR	REGULAR	MUNICIPAL		3,000.00				
								TOTAL POR DEPARTAMENTO			***15,670.00***				
		SERVICIOS PUBLICOS													

D.S.S.

Juan Fco.

EO0055	.01	ESCRITORIO DE MADERA					SERVICIOS PUBLI	EGULAR	MUNICIPAL		4,000.00			
EO0056	..00002	VITRINA PARA BOTIQUIN					SERVICIOS PUBLICO	REGULAR	MUNICIPAL		2,000.00			
EO0057	SV-EO0003	ESTANTE					SERVICIOS PUBLICOS	REGULAR	MUNICIPAL		2,500.00			
EO0058	SV-EO0004	2 SILLAS EJECUTIVAS					SERVICIOS PUBLICOS	REGULAR	MUNICIPAL		1,900.00			
EO0059	SV-EO0005	SILLA GIRATORIA					SERVICIOS PUBLICOS	REGULAR	MUNICIPAL		950.00			
EO0060	SV-EO0006	LOOKER					SERVICIOS PUBLICOS	REGULAR	MUNICIPAL		6,000.00			
EO0061	SV-EO0007	INSECTOFIN					SERVICIOS PUBLICOS	REGULAR	MUNICIPAL		1,500.00			
EO0062	SV-EO0008	MUEBLE METALICO				GRIS	SERVICIOS PUBLICOS	REGULAR	MUNICIPAL		800.00			
EO0063	SV-EO0009	ARCHIVERO					SERVICIOS PUBLICOS	REGULAR	MUNICIPAL		2,000.00			
EO0064	SV-EO0010	GABINETE PARA COCINA					SERVICIOS PUBLICOS	BUENO	MUNICIPAL		4,500.00			
								TOTAL POR DEPARTAMENTO			***26,150.00***			
		TESORERIA												
EO0064	TE-EO0001	TELEFONO ALAMBRICO				BLANCO	TESORERIA	REGULAR	MUNICIPAL		1,698.00			
EO0065	TE-EO0002	2 MESAS GIRATORIAS DE MADERA					TESORERIA	REGULAR	MUNICIPAL		1,600.00			
EO0066	TE-EO0003	ESCRITORIO METALICO 3 CAJONES BASE DE MADERA					TESORERIA	REGULAR	MUNICIPAL		4,400.00			
EO0067	TE-EO0004	ESCRITORIO METALICO 2 CAJONES BASE DE MADERA					TESORERIA	REGULAR	MUNICIPAL		3,450.00			
EO0068	TE-EO0005	ESCRITORIO METALICO 1 CAJON BASE DE MADERA					TESORERIA	REGULAR	MUNICIPAL		3,200.00			
EO0069	TE-EO0006	ARCHIVERO METALICO 4 CAJONES				VERDE	TESORERIA	REGULAR	MUNICIPAL		4,100.00			
EO0070	TE-EO0007	ARCHIVERO DE MADERA 4 CAJONES					TESORERIA	REGULAR	MUNICIPAL		2,670.00			
EO0071	TE-EO0008	ARCHIVERO DE MADERA 4 CAJONES					TESORERIA	REGULAR	MUNICIPAL		2,670.00			
EO0072	TE-EO0009	ARCHIVERO METALICO DE 4 ESTANTES					TESORERIA	REGULAR	MUNICIPAL		1,200.00			
EO0073	TE-EO0010	CAJONERA DE MADERA CON 6 CAJONES					TESORERIA	REGULAR	MUNICIPAL		2,500.00			
EO0074	TE-EO0011	CAJONERA DE MADERA CON 6 CAJONES					TESORERIA	REGULAR	MUNICIPAL		2,500.00			
EO0075	TE-EO0012	CAJONERA DE MADERA CON 6 CAJONES					TESORERIA	REGULAR	MUNICIPAL		2,500.00			
EO0076	TE-E00013	CAJONERA DE MADERA CON 6 CAJONES					TESORERIA	REGULAR	MUNICIPAL		2,500.00			
EO0077	TE-EO0014	SILLA GIRATORIA				NEGRA	TESORERIA	REGULAR	MUNICIPAL		950.00			
EO0078	TE-EO0015	SILLA GIRATORIA				NEGRA	TESORERIA	REGULAR	MUNICIPAL		950.00			
EO0079	TE-EO0016	SILLA GIRATORIA				NEGRA	TESORERIA	REGULAR	MUNICIPAL		950.00			
EO0080	TE-EO0017	CAJA FUERTE					TESORERIA	REGULAR	MUNICIPAL		4,000.00			
EO0081	TE-EO0018	ESTANTE 8 COMPARTIMENTOS				NEGRO	TESORERIA	REGULAR	MUNICIPAL		5,300.00			
EO0082	TE-EO0019	2 ESCRITORIOS DE MADERA - 2 MODULOS					TESORERIA	REGULAR	MUNICIPAL		5,600.00			
EO0083	TE-EO0020	4 SILLAS METALICAS				NEGRAS	TESORERIA	REGULAR	MUNICIPAL		1,660.00			
EO0084	TE-EO0021	MUEBLE PARA COMPUTADORA					TESORERIA	REGULAR	MUNICIPAL		1,500.00			
EO0085	TE-EO0022	SILLA GIRATORIA				AZUL	TESORERIA	REGULAR	MUNICIPAL		1,100.00			
EO0086	TE-EO0023	SILLA GIRATORIA				CAFÉ/NEGRO	TESORERIA	REGULAR	MUNICIPAL		500.00			
EO0087	TE-EO0024	VENTILADOR GIRATORIO				GRIS	TESORERIA	BUENO	MUNICIPAL		798.75			
EO0088	TE-EO0025	SILLA GIRATORIA				NEGRO	TESORERIA	BUENO	MUNICIPAL		1,021.98			
EO0089	TE-EO0026	TELEFONO CELULAR	MOTOROLA				TESORERIA	BUENO	MUNICIPAL		4,595.00			
EO0090	TE-EO0027	SILLA NEGRA					TESORERIA	BUENO	MUNICIPAL		499.00			
								TOTAL POR DEPARTAMENTO			***64,412.73***			
		EDUCACION CULTURA Y DEPORTE												
EO0087	EC-EO0001	ESCRITORIO DE 5 CAJONES				CAFÉ	EDUCACION	REGULAR	MUNICIPAL		1,300.00			
EO0088	EC-EO0002	VENTILADOR				BLANCO	EDUCACION	REGULAR	MUNICIPAL		400.00			
EO0089	EC-EO0003	PINTARRON MEDIANO					EDUCACION	BUENO	MUNICIPAL		300.00			
EO0090	EC-EO0004	NO BREAK					EDUCACION	MALO	MUNICIPAL		800.00			
EO0091	EC-EO0005	ESCRITORIO CON 1 CAJON-1 PUERTA				CAFÉ	EDUCACION	REGULAR	MUNICIPAL		1,300.00			
EO0092	EC-EO0006	BURO DE 2 PUERTAS				CAFÉ	EDUCACION	REGULAR	MUNICIPAL		700.00			
								TOTAL POR DEPARTAMENTO			***4,800.00***			
		AGUA POTABLE												
EO0093	AP-EO0001	ESCRITORIO				NEGRO	AGUA POTABLE	REGULAR	MUNICIPAL		2,500.00			
EO0094	AP-EO0002	ESCRITORIO 2 CAJONES				CAFÉ-BEIGE	AGUA POTABLE	REGULAR	MUNICIPAL		3,400.00			
EO0095	AP-EO0003	ARCHIVERO DE 4 CAJONES				GRIS OBSCURO	AGUA POTABLE	REGULAR	MUNICIPAL		2,670.00			
EO0096	AP-EO0004	VENTILADOR					AGUA POTABLE	REGULAR	MUNICIPAL		300.00			
EO0097	AP-EO0005	SILLA SECRETARIAL RECLINABLE				NEGRO	AGUA POTABLE	REGULAR	MUNICIPAL		800.00			
EO0098	AP-EO0006	3 SILLAS				NEGRO	AGUA POTABLE	REGULAR	MUNICIPAL		1,650.00			
								TOTAL POR DEPARTAMENTO			***11,320.00***			
		DESARROLLO SOCIAL												
EO0099	DS-EO0001	ESCRITORIO DE MADERA					DESARROLLO SOCIAL	REGULAR	MUNICIPAL		6,600.00			
EO0100	DS-EO0002	LIBRERO				CAFÉ	DESARROLLO SOCIAL	REGULAR	MUNICIPAL		2,500.00			
EO0101	DS-EO0003	ARCHIVERO 4 GABETAS				NEGRO	DESARROLLO SOCIAL	REGULAR	MUNICIPAL		4,100.00			
EO0102	DS-EO0004	SILLA EJECUTIVA DESCANZA BRAZO				NEGRO	DESARROLLO SOCIAL	REGULAR	MUNICIPAL		1,100.00			
EO0103	DS-EO0005	ESCRITORIO DE MADERA 2 BURO CON DOS CAJONES					DESARROLLO SOCIAL	REGULAR	MUNICIPAL		2,800.00			
EO0104	DS-EO0006	2 SILLAS				NEGRO	DESARROLLO SOCIAL	REGULAR	MUNICIPAL		2,900.00			
EO0105	DS-EO0007	SILLA CASERA					DESARROLLO SOCIAL	REGULAR	MUNICIPAL		250.00			
EO0106	DS-EO0008	PIZAZRRON DE CAUCHO					DESARROLLO SOCIAL	REGULAR	MUNICIPAL		3,000.00			
EO0107	DS-EO0009	PROYECCION DE CONECCION MULTIPLE					DESARROLLO SOCIAL	REGULAR	MUNICIPAL		2,200.00			
EO0108	DS-EO0010	PROYECTOR DE ACCETATOS					DESARROLLO SOCIAL	REGULAR	MUNICIPAL		600.00			
EO0109	DS-EO0011	GPS					DESARROLLO SOCIAL	REGULAR	MUNICIPAL		14,143.45			
EO0110	DS-EO0012	VENTILADOR GIRATORIO					DESARROLLO SOCIAL	REGULAR	BUENO		798.75			
								TOTAL POR DEPARTAMENTO			***40,992.20***			
		BIBLIOTECA												
EO0110	BL-EO0001	VIDEOCASETERA					BIBLIOTECA	REGULAR	MUNICIPAL		700.00			
EO0111	BL-EO0002	MESA DE MADERA PARA ADULTO					BIBLIOTECA	REGULAR	MUNICIPAL		1,500.00			
EO0112	BL-EO0003	SILLA PARA ADULTO					BIBLIOTECA	REGULAR	MUNICIPAL		550.00			
EO0113	BL-EO0004	PRENSA DE MADERA					BIBLIOTECA	REGULAR	MUNICIPAL		350.00			
EO0114	BL-EO0005	MUEBLE/ CATALOGO MADER					BIBLIOTECA	REGULAR	MUNICIPAL		650.00			
EO0115	BL-EO0006	MAQUINA DE ESCRIBIR ELECTRICA					BIBLIOTECA	REGULAR	MUNICIPAL		1,000.00			
EO0116	BL-EO0007	TELEFONO					BIBLIOTECA	BUENO	MUNICIPAL		350.00			
EO0117	BL-EO0008	ESCRITORIO METALICO					BIBLIOTECA	REGULAR	MUNICIPAL		3,200.00			
EO0118	BL-EO0009	ENCICLOPEDIA GRAN BIB. OCEANO					BIBLIOTECA	REGULAR	MUNICIPAL		5,100.00			
EO0119	BL-EO0010	NO BREAK					BIBLIOTECA	REGULAR	MUNICIPAL		1,750.00			
EO0120	BL-EO0011	NO BREAK					BIBLIOTECA	REGULAR	MUNICIPAL		1,750.00			
EO0121	BL-EO0012	NO BREAK					BIBLIOTECA	REGULAR	MUNICIPAL		1,750.00			
EO0122	BL-EO0013	NO BREAK					BIBLIOTECA	REGULAR	MUNICIPAL		1,100.00			
EO0123	BL-EO0014	NO BREAK					BIBLIOTECA	REGULAR	MUNICIPAL		1,800.00			

$2,118.

JUAN FCO

EO0124	15	MUEBLE TIPO LIBRERO DE MADERA					BIBLIOTECA	EGULAR	MUNICIPAL		1,200.00			
EO0125	..00016	MESA				BLANCA	BIBLIOTECA	REGULAR	MUNICIPAL		1,200.00			
EO0126	BL-EO0017	ARCHIVERO 4 CAJONES AGLOMEDADO					BIBLIOTECA	REGULAR	MUNICIPAL		2,200.00			
								TOTAL POR DEPARTAMENTO			***26,150.00***			
		COMUNICACIÓN SOCIAL												
EO0127	CS-EO0001	BOCINA AMPLIFICADA					COMUNICACIÓN SOCIAL	REGULAR	MUNICIPAL		6,000.00			
EO0128	CS-EO0002	BOCINA AMPLIFICADA					COMUNICACIÓN SOCIAL	REGULAR	MUNICIPAL		5,000.00			
EO0129	CS-EO0003	CARGADOR DE BATERIAS					COMUNICACIÓN SOCIAL	REGULAR	MUNICIPAL		200.00			
EO0130	CS-EO0004	CAUTIN ELECTRICO					COMUNICACIÓN SOCIAL	REGULAR	MUNICIPAL		200.00			
EO0131	CS-EO0005	MICROOFONO, ESTUCHE PARA MICROOFONO,					COMUNICACIÓN SOCIAL	REGULAR	MUNICIPAL		700.00			
EO0132	CS-EO0006	CAJA RECEPTORA DE SEÑAL					COMUNICACIÓN SOCIAL	REGULAR	MUNICIPAL		3,500.00			
EO0133	CS-EO0007	CABLE PARA CONECTAR MICROOFONO					COMUNICACIÓN SOCIAL	REGULAR	MUNICIPAL		250.00			
EO0134	CS-EO0008	2 CABLES PARA BOCINA					COMUNICACIÓN SOCIAL	REGULAR	MUNICIPAL		800.00			
EO0135	CS-EO0009	CABLE AUXILIAR					COMUNICACIÓN SOCIAL	REGULAR	MUNICIPAL		300.00			
EO0136	CS-EO0010	2 TRIPIES					COMUNICACIÓN SOCIAL	REGULAR	MUNICIPAL		800.00			
EO0137	CS-EO0011	MICROFONO Y PEDESTAL					COMUNICACIÓN SOCIAL	BUENO	MUNICIPAL		2,249.98			
EO0138	CS-EO0012	MICROFONOS INALAMBRICOS					COMUNICACIÓN SOCIAL	BUENO	MUNICIPAL		935.31			
								TOTAL POR DEPARTAMENTO			***20,935.29***			
		SEGURIDAD PUBLICA												
EO0137	SP-EO0001	ARCHIVERO METALICO 4 CAJONES				HUESO	SEGURIDAD PUBLICA	REGULAR	MUNICIPAL		4,100.00			
EO0138	SP-EO0002	SILLA EJECUTIVA				NEGRO	SEGURIDAD PUBLICA	REGULAR	MUNICIPAL		950.00			
EO0139	SP-EO0003	CAMARA FOTOGRAFICA					SEGURIDAD PUBLICA	REGULAR	MUNICIPAL		3,150.00			
EO0140	SP-EO0004	ESCRITORIO METALICO DE MADERA CON 1 CAJON					SEGURIDAD PUBLICA	REGULAR	MUNICIPAL		3,500.00			
EO0141	SP-EO0005	ESCRITORIO METALICO DE MADERA CON 4 CAJONES					SEGURIDAD PUBLICA	REGULAR	MUNICIPAL		4,400.00			
EO0142	SP-EO0006	ARCHIVERO MEDIANO DE MADERA C/4 CAJONES				CAFÉ	SEGURIDAD PUBLICA	REGULAR	MUNICIPAL		2,670.00			
EO0143	SP-EO0007	TELEFONO-FAX NEGRO					SEGURIDAD PUBLICA	REGULAR	MUNICIPAL		1,200.00			
EO0144	SP-EO0008	1 FUENTE DE PODER					SEGURIDAD PUBLICA	REGULAR	MUNICIPAL		1,800.00			
EO0145	SP-EO0009	1 FUENTE DE PODER					SEGURIDAD PUBLICA	REGULAR	MUNICIPAL		1,800.00			
EO0146	SP-EO0010	2 BATERIAS DE 13 PLACAS ALARM. CARCEL					SEGURIDAD PUBLICA	REGULAR	MUNICIPAL		1,250.00			
EO0147	SP-EO0011	4 RINES 17					SEGURIDAD PUBLICA	REGULAR	MUNICIPAL		12,000.00			
EO0148	SP-EO0012	7 TOLETES				NEGRO	SEGURIDAD PUBLICA	REGULAR	MUNICIPAL		1,200.00			
EO0149	SP-EO0013	2 FAROS					SEGURIDAD PUBLICA	REGULAR	MUNICIPAL		1,000.00			
EO0150	SP-EO0014	ARMERO				VERDE	SEGURIDAD PUBLICA	REGULAR	MUNICIPAL		8,000.00			
EO0151	SP-EO0015	1 DIABLITO					SEGURIDAD PUBLICA	REGULAR	MUNICIPAL		1,250.00			
EO0152	SP-EO0016	5 CHALECOS AZULES COMPLETOS					SEGURIDAD PUBLICA	REGULAR	MUNICIPAL		3,000.00			
EO0153	SP-EO0017	19 CHALECOS ANTIBALAS NEGROS C/2 PLACAS					SEGURIDAD PUBLICA	REGULAR	MUNICIPAL		2,000.00			
EO0154	SP-EO0018	1 PARRILLA 4 QUEMADORES					SEGURIDAD PUBLICA	REGULAR	MUNICIPAL		800.00			
EO0155	SP-EO0019	1 REFRIGERADOR					SEGURIDAD PUBLICA	REGULAR	MUNICIPAL		5,600.00			
EO0156	SP-EO0020	TOSTADORA					SEGURIDAD PUBLICA	REGULAR	MUNICIPAL		1,300.00			
EO0157	SP-EO0021	1 BOILER DE GAS					SEGURIDAD PUBLICA	REGULAR	MUNICIPAL		4,700.00			
EO0158	SP-EO0022	1 BOILER DE GAS					SEGURIDAD PUBLICA	REGULAR	MUNICIPAL		3,600.00			
EO0159	SP-EO0023	1 BOILER DE GAS					SEGURIDAD PUBLICA	REGULAR	MUNICIPAL		2,800.00			
EO0160	SP-EO0024	CILINDRO DE GAS 30KG.					SEGURIDAD PUBLICA	REGULAR	MUNICIPAL		1,200.00			
EO0161	SP-EO0025	TANQUE ESTACIONARIO					SEGURIDAD PUBLICA	REGULAR	MUNICIPAL		8,000.00			
EO0162	SP-EO0026	ESCRITORIO METALICO DE MADERA TIPO L C/1 CAJON					SEGURIDAD PUBLICA	REGULAR	MUNICIPAL		2,000.00			
EO0163	SP-EO0027	1 TELEFONO FAX				NEGRO	SEGURIDAD PUBLICA	REGULAR	MUNICIPAL		2,500.00			
EO0164	SP-EO0028	1 FUENTE DE PODER					SEGURIDAD PUBLICA	REGULAR	MUNICIPAL		1,800.00			
EO0165	SP-EO0029	2 TOLDOS DE 3X3					SEGURIDAD PUBLICA	REGULAR	MUNICIPAL		2,380.00			
								TOTAL POR DEPARTAMENTO			***89,950.00***			
		CONTRALORIA												
EO0165	CO-EO0001	CENTRO DE TRABAJO CAFÉ					CONTRALORIA	REGULAR	MUNICIPAL		2,800.00			
EO0166	CO-EO0002	SILLA DE TRABAJO RECLINABLE					CONTRALORIA	REGULAR	MUNICIPAL		4,300.00			
EO0167	CO-EO0003	2 SUMADORAS EMPRESARIALES					CONTRALORIA	BUENO	MUNICIPAL		2,800.00			
EO0168	CO-EO0004	MUEBLE PARA COMPUTADORA					CONTRALORIA	REGULAR	MUNICIPAL		1,500.00			
EO0169	CO-EO0005	ARCHIVERO GRIS CON 3 CAJONES					CONTRALORIA	REGULAR	MUNICIPAL		3,380.00			
EO0170	CO-EO0006	PORTA DISKET CON LLAVE					CONTRALORIA	REGULAR	MUNICIPAL		450.00			
EO0171	CO-EO0007	SILLA DE ESCRITORIO COLOR GRIS					CONTRALORIA	REGULAR	MUNICIPAL		550.00			
EO0172	CO-EO0008	3 BANCAS DE MADERA					CONTRALORIA	REGULAR	MUNICIPAL		7,500.00			
EO0173	CO-EO0009	SILLA GIRATORIA					CONTRALORIA	REGULAR	MUNICIPAL		950.00			
EO0174	CO-EO0010	BUZON DE QUEJAS Y SUJERENCIAS					CONTRALORIA	REGULAR	MUNICIPAL		500.00			
EO0175	CO-EO0011	BUZON DE OPORTUNIDADES					CONTRALORIA	REGULAR	MUNICIPAL		800.00			
EO0176	CO-EO0012	ESTANTE METALICO					CONTRALORIA	REGULAR	MUNICIPAL		300.00			
EO0177	CO-EO0013	ENMICADORA					CONTRALORIA	REGULAR	MUNICIPAL		1,200.00			
EO0178	CO-EO0014	GUILLOTINA					CONTRALORIA	REGULAR	MUNICIPAL		1,300.00			
EO0179	CO-EO0015	PORTA PAPELES CAFÉ					CONTRALORIA	REGULAR	MUNICIPAL		350.00			
								TOTAL POR DEPARTAMENTO			***28,680.00***			
		SECRETARIA												
EO0180	SE-EO0001	ARCHIVERO NEGRO 4 CAJONES					SECRETARIA	REGULAR	MUNICIPAL		4,400.00			
EO0181	SE-EO0002	ARCHIVERO BEIGE 4 CAJONES					SECRETARIA	REGULAR	MUNICIPAL		4,400.00			
EO0182	SE-EO0003	ARCHIVERO PUERTAS CON VIDRIO					SECRETARIA	REGULAR	MUNICIPAL		2,600.00			
EO0183	SE-EO0004	MUEBLE DE COMPUTADORA CAFÉ					SECRETARIA	REGULAR	MUNICIPAL		1,500.00			
EO0184	SE-EO0005	ESCRITORIO NEGRO 5 CAJONES					SECRETARIA	REGULAR	MUNICIPAL		4,500.00			
EO0185	SE-EO0006	ESCRITORIO BEIGE 2 CAJONES					SECRETARIA	REGULAR	MUNICIPAL		3,600.00			
EO0186	SE-EO0007	ESCRITO CAFÉ 4 CAJONES					SECRETARIA	REGULAR	MUNICIPAL		3,800.00			
EO0187	SE-EO0008	SILLA EJECUTIVA					SECRETARIA	REGULAR	MUNICIPAL		560.00			
EO0188	SE-EO0009	SILLA GIRATORIA NEGRA					SECRETARIA	REGULAR	MUNICIPAL		1,500.00			
EO0189	SE-EO0010	SILLA GIRATORIA NEGRA GRANDE					SECRETARIA	REGULAR	MUNICIPAL		4,300.00			
EO0190	SE-EO0011	MESA COLOR BLANCO DELGADA					SECRETARIA	REGULAR	MUNICIPAL		1,200.00			
EO0191	SE-EO0012	CAFETERA					SECRETARIA	REGULAR	MUNICIPAL		3,700.00			
EO0192	SE-EO0013	VENTILADOR GIRATORIO					SECRETARIA	BUENO	MUNICIPAL		798.75			
								TOTAL POR DEPARTAMENTO			***36,858.75***			
		PRESIDENCIA												
EO0192	PR-EO0001	ESCRITORIO CON 3 CAJONES					PRESIDENCIA	REGULAR	MUNICIPAL		4,400.00			
EO0193	PR-EO0002	MESA PARA REUNION COLOR CAFÉ					PRESIDENCIA	REGULAR	MUNICIPAL		23,000.00			
EO0194	PR-EO0003	ESCRITORIO CON 2 PUERTAS GRANDES					PRESIDENCIA	REGULAR	MUNICIPAL		5,780.00			

S.S.S

Juan F.C.

EO0195	04	SILLA EJECUTIVA COLOR NEGRO PIEL					PRESIDENCIA	EGULAR	MUNICIPAL		6,844.00						
EO0196	0005	12 SILLONES EJECUTIVOS VINIPIEL					PRESIDENCIA	REGULAR	MUNICIPAL		51,600.00						
EO0197	PR-EO0006	ARCHIVERO CON MADERA 2 GABETAS					PRESIDENCIA	REGULAR	MUNICIPAL		2,860.00						
EO0198	PR-EO0007	SILLA EJECUTIVA GIRATORIA					PRESIDENCIA	BUENA	MUNICIPAL		2,298.99						
EO0199	PR-EO0008	SILLA EJECUTIVA GIRATORIA					PRESIDENCIA	BUENA	MUNICIPAL		2,298.97						
EO0200	PR-EO0009	TELEFONO INALAMBRICO					PRESIDENCIA	BUENA	MUNICIPAL		1,499.88						
								TOTAL POR DEPARTAMENTO			*100,581.84*						
		PROSPERA															
EO0198	PA-EO0001	SILLA CASERA					PROSPERA	REGULAR	MUNICIPAL		250.00						
EO0199	PA-EO0002	SILLA GIRATORIA					PROSPERA	REGULAR	MUNICIPAL		950.00						
EO0200	PA-EO0003	ARCHIVERO 4 CAJONES					PROSPERA	REGULAR	MUNICIPAL		4,100.00						
EO0201	PA-EO0004	ESCRITORIO 3 CAJONES					PROSPERA	REGULAR	MUNICIPAL		2,965.69						
EO0202	PA-EO0005	ESCRITORIO 2 CAJONES					PROSPERA	REGULAR	MUNICIPAL		3,400.00						
EO0203	PA-EO0006	4 SILLAS TUBULARES					PROSPERA	REGULAR	MUNICIPAL		2,240.00						
EO0204	PA-EO0007	SILLA TUBULAR					PROSPERA	REGULAR	MUNICIPAL		250.00						
								TOTAL POR DEPARTAMENTO			*14,155.69*						
		INSTITUTO DE LA MUJER															
EO0205	IM-EO0001	ARCHIVERO 2 GABETAS CON LLAVE				NEGRO	INSTITUTO DE LA MUJER	*BUENO*			*1,399.00*						
EO0206	IM-EO0002	SILLA PEGABLE REFORZADA					INSTITUTO DE LA MUJER	*BUENO*			*1,497.00*						
EO0207	IM-EO0003	PORTATARJETAS			MESH	NEGRO	INSTITUTO DE LA MUJER	*BUENO*			*29.00*						
EO0208	IM-EO0004	SILLA PIEL			NY		INSTITUTO DE LA MUJER	*BUENO*			*2,098.00*						
EO0209	IM-EO0005	DESPACHADOR JUMBO				NEGRO	INSTITUTO DE LA MUJER	*BUENO*			*84.00*						
EO0210	IM-EO0006	SET DE ESCRITORIO 4 PZ			MESH	NEGRO	INSTITUTO DE LA MUJER	*BUENO*			*498.00*						
EO0211	IM-EO0007	ESCRITORIO		L		CAPUCCINO	INSTITUTO DE LA MUJER	*BUENO*			*5,398.00*						
								TOTAL POR DEPARTAMENTO			*11,003.00*						
					TOTAL INVENTARIO DE MOBILIARIO Y EQUIPO DE OFICINA						*598,548.27*						

No	CÓDIGO	DESCRIPCIÓN	MARCA	TIPO	MODELO	COLOR	DEPARTAMENTO	ESTADO FISICO	TIPO DE RECURSO CON EL QUE SE ADQUIRIÓ	FECHA DE ADQUISICIÓN	COSTO DE ADQUISICIÓN	VALOR DE DESECHO	ESTIMACIÓN DE LA VIDA UTIL	AÑO 1	AÑO 2
EO0200	PR-EO0009	SILLA METALICA					PRESIDENCIA	BUENA	MUNICIPAL		**499.00**				
EO0201	PR-EO0010	FRIGOBAR					PRESIDENCIA	BUENA	MUNICIPAL		***3,990.00***				
		OBRAS PUBLICAS													
EC0001	OP-EC0001	MODEM	HUAWEI	INHALAMBRICO	1427437RSHCZ	BLANCO	OBRAS PUBLICAS	REGULAR	MUNICIPAL		1,300.00				
EC0002	OP-EC0002	ROUTER	TPLINK	ALAMBRICO	2.14612E+12	BLANCO	OBRAS PUBLICAS	MALO	MUNICIPAL		700.00				
EC0003	OP-EC0003	DISCO DURO EXTERNO	TOSHIBA	EXTERNO	85J1TN4TTT1	NEGRO	OBRAS PUBLICAS	REGULAR	MUNICIPAL		1,752.00				
EC0004	OP-EC0004	COMPUTADORA DE ESCRITORIO	ENSAMBLADA	GABINETE	9.49996E+11	NEGRO	OBRAS PUBLICAS	MALO	MUNICIPAL		7,000.00				
EC0005	OP-EC0005	COMPUTADORA DE ESCRITORIO	ACER	ALL IN ONE	DQSV7AL002437	NEGRO	OBRAS PUBLICAS	REGULAR	MUNICIPAL		7,000.00				
EC0006	OP-EC0006	COMPUTADORA DE ESCRITORIO	HP	ALL IN ONE	4CE43400WR	NEGRO	OBRAS PUBLICAS	REGULAR	MUNICIPAL		6,000.00				
EC0007	OP-EC0007	COMPUTADORA DE ESCRITORIO	GATEWAY	ALL IN ONE	2856300	NEGRO	OBRAS PUBLICAS	REGULAR	MUNICIPAL		6,000.00				
EC0008	OP-EC0008	COMPUTADORA DE ESCRITORIO	HP	ALL IN ONE	4CE43404MN	GRIS/NEGRO	OBRAS PUBLICAS	REGULAR	MUNICIPAL		4,499.00				
EC0009	OP-EC0009	MINILAPTOP	SAMNSUNG	MINI	ZZTD93RB500ZZ		OBRAS PUBLICAS	BUENO	MUNICIPAL		4,200.00				
EC0010	OP-EC0010	COMPUTADORA DE ESCRITORIO	HP	ALL IN ONE	4CE43404MZ	GRIS/NEGRO	OBRAS PUBLICAS	REGULAR	MUNICIPAL		5,999.00				
EC0011	OP-EC0011	IMPRESORA	HP	IMPRESORA	CN73IA	NEGRO	OBRAS PUBLICAS	MALO	MUNICIPAL		2,300.00				
EC0012	OP-EC0012	IMPRESORA	EPSON	L210	525K647753	NEGRO	OBRAS PUBLICAS	REGULAR	MUNICIPAL		1,000.00				
EC0013	OP-EC0013	IMPRESORA	ADVANTAGE	MULTIFUNCIONAL	CN38D3321R	NEGRO	OBRAS PUBLICAS	MALO	MUNICIPAL		5,249.00				
EC0014	OP-EC0014	CAMARA DIGITAL	SONY	CYBERSHOT	5737201	NEGRO	OBRAS PUBLICAS	MALO	MUNICIPAL		2,700.00				
EC0015	OP-EC0015	CAMARA DIGITAL	SONY	CYBERSHOT	4727988	NEGRO	OBRAS PUBLICAS	MALO	MUNICIPAL		2,700.00				
EC0016	OP-EC0016	CAMARA DIGITAL	SONY	DSCW710	5240277	PLATA	OBRAS PUBLICAS	MALO	MUNICIPAL		2,062.00				
EC0017	OP-EC0017	CAMARA DIGITAL	SONY	DSCW710	5413034	ROSA	OBRAS PUBLICAS	MALO	MUNICIPAL		2,062.00				
EC0018	OP-EC0018	REGULADOR	TDEENT	REGULADOR	1664043551	NEGRO	OBRAS PUBLICAS	REGULAR	MUNICIPAL		1,054.00				
EC0019	OP-EC0019	REGULADOR	KOBLENZ	REGULADOR	141215564	NEGRO	OBRAS PUBLICAS	REGULAR	MUNICIPAL		1,054.00				
	OP-EC0020	MULTIFUNCIONAL-IMPRES-FAX COPIADORA Y ESCANER	HP	J3680 ALL IN ONE	CN19R6N035	BLANCO/NEG	OBRAS PUBLICAS	MALO	MUNICIPAL		0.00				
EC0020	OP-EC0021	MULTIFUNCIONAL EPSON	EPSON	MULTIFUNCIONAL	VGNR368752	NEGRO	OBRAS PUBLICAS	BUENO	MUNICIPAL	15 de feb de 17	3,914.20				
									TOTAL POR DEPARTAMENTO		*68,545.20*				
		SINDICATURA													
EC0021	SN-EC0001	COMPUTADORA EQUIPADA TECLADO,MOUSE	COMPAC	GABINETE	MXX7510PMZ	NEGRO	SINDICATURA	MALO	MUNICIPAL		4,500.00				
EC0022	SN-EC0002	IMPRESORA HP	HP 3845	BCO/NEGRO	H4AE190TG	GRIS	SINDICATURA	MALO	MUNICIPAL		1,200.00				
EC0023	SN-EC0003	BOCINAS	ACTECK	ACTECK	2 00511017851	BEIGE	SINDICATURA	MALO	MUNICIPAL		300.00				
EC0024	SN-EC0004	MULTIFUNCIONAL/FAX/TELEFONO	HP	ALL IN ONE	C19R6N19P	BCO/NEGRO	SINDICATURA	MALO	MUNICIPAL		1,500.00				
EC0025	SN-EC0005	CARDEX USB	SIN MARCA	N/D	SIN SERIE	NEGRO	SINDICATURA	REGULAR	MUNICIPAL		300.00				
EC0026	SN-EC0006	REGULADOR DE VOLTAGE	INTEGRAL	REGULADOR	1206M02564	BEIGE	SINDICATURA	REGULAR	MUNICIPAL		1,200.00				
EC0027	SN-EC0007	CARGADOR DE PILAS	TECH	VERTICAL	TC016	BEIGE	SINDICATURA	REGULAR	MUNICIPAL		650.00				
EC0028	SN-EC0008	TELEFONO	PANASONIC	ALAMBRICO	KX-TS500ME	BEIGE	SINDICATURA	REGULAR	MUNICIPAL		500.00				
EC0029	SN-EC0009	CAMARA FOTOGRAFICA	HP	DIGITAL	L1839A	GRIS	SINDICATURA	MALO	MUNICIPAL		1,600.00				
EC0030	SN-EC0010	COMPUTADORA EQUIPADA TECLADO,MOUSE	EMACHINES	GABINETE	689E2700	NEGRO	SINDICATURA	MALO	MUNICIPAL		5,000.00				
									TOTAL POR DEPARTAMENTO		*16,750.00*				
		AGUA POTABLE													
EC0031	AP-EC0001	IMPRESORA MULTIFUNCIONAL	BROTHER	MFC-9340	U62062EON164243	GRIS	AGUA POTABLE	MALO	MUNICIPAL		3,900.00				
EC0032	AP-EC0002	EQUIPO DE COMPUTO COMPLETO	ACER	GABINETE	D15C13000	NEGRO	AGUA POTABLE	REGULAR	MUNICIPAL		4,000.00				
EC0033	AP-EC0003	MONITOR ALASKA, RATON TECLADO	VIWSONIC	XW	1020651877	NEGRO	AGUA POTABLE	MALO	MUNICIPAL		4,500.00				
EC0034	AP-EC0004	TELEFONO AUDIO VOZ	AUDIOVOX	KXTS500L	6340ZA	BLANCO	AGUA POTABLE	REGULAR	MUNICIPAL		1,699.00				
EC0035	AP-EC0005	NO BREAK	SMARTBEAT	NOBREAK	2.2111E+11	NEGRO	AGUA POTABLE	REGULAR	MUNICIPAL		1,200.00				
EC0036	AP-EC0006	BOCINAS DE COMPUTADORA	GENIUS	GENIUS	7703082	BEIGE	AGUA POTABLE	REGULAR	MUNICIPAL		200.00				
EC0037	AP-EC0007	IMPRESORA EPSON 3150	EPSON	3150	3150	NEGRO	AGUA POTABLE	BUENA	MUNICIPAL		4,388.00				
									TOTAL POR DEPARTAMENTO		*19,887.00*				
		TESORERIA													
EC0037	TE-EC0001	CPU MONITOR MOUSE Y TECLADO	HP	ALL IN ONE	4CE43404N4	NEGRO/GRIS	TESORERIA	REGULAR	MUNICIPAL		6,000.00				

L.I.S.S.

Juan Flo.

EC0038	[illegible]02	COMPUTADORA TECLADO	ALASKA	GABINETE	LAM519	NEGRO	[illegible]	[illegible]EGULAR	MUNICIPAL		6,999.00				
EC0039	[illegible]EC0003	CPU MONITOR MOUSE Y TECLADO	HP	ALL IN ONE	4CE4370JF1	NEGRO/GRIS	TES[illegible]	REGULAR	MUNICIPAL		4,500.00				
EC0040	TE-EC0004	COMPUTADORA DE ESCRITORIO TOUCH	LENOVO	ALL IN ONE	VS81568391	BLANCO	TESORERIA	REGULAR	MUNICIPAL		11,900.00				
EC0041	TE-EC0005	CPU MONITOR MOUSE TECLADO	HP	GABINETE	MXJ00204PR	NEGRO	TESORERIA	REGULAR	MUNICIPAL		4,300.00				
EC0042	TE-EC0006	COMPUTADORA TECLADO	ACER	GABINETE	70600558330	NEGRO	TESORERIA	MALO	MUNICIPAL		6,900.00				
EC0043	TE-EC0007	2 CPU, 2 TECLADO, 2 MONITOR	ALASKA	GABINETE	SIN SERIE	NEGRO	TESORERIA	MALO	MUNICIPAL		5,000.00				
EC0044	TE-EC0008	LAPTOP	LENOVO	LAPTOP	PF02VCKC	NEGRO	TESORERIA	REGULAR	MUNICIPAL		4,499.00				
EC0045	TE-EC0009	REGULADOR DE VOLTAJE	TRIPPLITE	REGULADOR	88H10RC677800385	NEGRO	TESORERIA	BUENO	MUNICIPAL		1,300.00				
EC0046	TE-EC0010	BOCINAS PARA COMPUTADORA	MS	MS	SPK691	BEIGE	TESORERIA	MALO	MUNICIPAL		300.00				
EC0047	TE-EC0011	SWITCH DE 8 PUERTOS	TPLINK	SWITCH	127D4314112	NEGRO/BLANCO	TESORERIA	MALO	MUNICIPAL		300.00				
EC0048	TE-EC0012	MULTIFUNCIONAL LASER JET	HP	MULTIFUNCIONAL	CNDF8FBGDPS	BEIGE	TESORERIA	MALO	MUNICIPAL		6,000.00				
EC0049	TE-EC0013	REGULADOR DE VOLTAJE	ZIGOR	REGULADOR	6071960	AZUL	TESORERIA	MALO	MUNICIPAL		1,400.00				
EC0050	TE-EC0014	REGULADOR DE VOLTAJE	BACKUPS	REGULADOR	550	NEGRO	TESORERIA	MALO	MUNICIPAL		400.00				
EC0051	TE-EC0015	REGULADOR DE VOLTAJE	TDR	REGULADOR	1664043547	NEGRO	TESORERIA	MALO	MUNICIPAL		2,900.00				
EC0052	TE-EC0016	REGULADOR DE VOLTAJE	CDP	REGULADOR	090318-0570588	NEGRO	TESORERIA	MALO	MUNICIPAL		3,800.00				
EC0053	TE-EC0017	HP LASER JET	HP	MULTIFUNCIONAL	CNBJ194884	GRIS/BEIGE	TESORERIA	MALO	MUNICIPAL		5,600.00				
EC0054	TE-EC0018	IMPRESORA LASER JETP3015	HP	MULTIFUNCIONAL	VNBC131800W	GRIS	TESORERIA	MALO	MUNICIPAL		4,500.00				
EC0055	TE-EC0019	IMPRESORA MULTIFUNCIONAL	SAMSUNG	MULTIFUNCIONAL	Z2VOBADBA00684L	NEGRA	TESORERIA	MALO	MUNICIPAL		9,665.00				
EC0056	TE-EC0020	MODEM TELMEX	TELMEX	INALAMBRICO	163937/Yrnwn	BLANCO	TESORERIA	MALO	MUNICIPAL		600.00				
EC0057	TE-EC0021	ENGARGOLADORA ELECTRICA	GBC	ELECTRICA	CL08032H	GRIS	TESORERIA	REGULAR	MUNICIPAL		1,800.00				
EC0058	TE-EC0022	MULTIFUNCIONAL EPSON	L395	MULTIFUNCIONAL	X2P4073634	NEGRO	TESORERIA	BUENO	MUNICIPAL		3,849.00				
EC0059	TE-EC0023	LAPTOP	DELL	LATTITUDE3480	303-027360	NEGRO	TESORERIA	BUENO	FEDERAL						
									TOTAL POR DEPARTAMENTO		***92,512.00***				
		SECRETARIA													
EC0059	SE-EC0001	IMPRESORA MULTIFUNCIONAL	SAMNSUNG	MULTIFUNCIONAL	Z280BFDBA00032F	NEGRO	SECRETARIA	REGULAR	MUNICIPAL		3,600.00				
EC0060	SE-EC0002	IMPRESORA	HP	IMPRESORA	VND3B51138	NEGRO	SECRETARIA	REGULAR	MUNICIPAL		2,500.00				
EC0061	SE-EC0003	MONITOR HANNS	HANSS	GABINETE	HN161ABBUFW31	NEGRO	SECRETARIA	REGULAR	MUNICIPAL		1,700.00				
EC0062	SE-EC0004	TECLADO Y MOUSE	BTC	SIN MODELO	SIN SERIE	NEGRO	SECRETARIA	REGULAR	MUNICIPAL		250.00				
EC0063	SE-EC0005	MAQUINA DE ESCRIBIR	BROTHER	ELECTRICA	K4K005241	GRIS	SECRETARIA	REGULAR	MUNICIPAL		2,600.00				
EC0064	SE-EC0006	TELEFONO	PANASONIC	ALAMBRICO	8DCKC241320	BLANCO / GRIS	SECRETARIA	MALO	MUNICIPAL		1,660.00				
EC0065	SE-EC0007	IMPRESORA	EPSON	MULTIFUNCIONAL	569K119685	NEGRO	SECRETARIA	MALO	MUNICIPAL		3,200.00				
EC0066	SE-EC0008	EQUIPO DE COMPUTO	HP	ALL IN ONE	5CN33100P6	NEGRO	SECRETARIA	REGULAR	MUNICIPAL		7,000.00				
EC0067	SE-EC0009	COMPUTADORA DE ESCRITORIO	HP	ALL-IN-ONE	8CC624OC37	BLANCO	SECRETARIA	BUENO	MUNICIPAL		14,665.20				
EC 0068	SE-ECO010	CONSOLA YAMAHA EMX-5	YAMAHA	EMX5	U6XJ01003	NEGRO	SECRETARIA	BUENO	MUNICIPAL		12,059.00				
EC0069	SE-EC0011	PAR DE BOCINAS YAMAHA	YAMAHA	C115B	C115B	NEGRO	SECRETARIA	BUENO	MUNICIPAL		16,019.00				
EC0070	SE-EC0012	CABLE P/BOCINA 15M.	SOLCOR	15MTS	SIN SERIE	AZUL	SECRETARIA	BUENO	MUNICIPAL		820.00				
EC0071	SE-EC0013	MICROFONO	RADOX	METALICO	SIN SERIE	NEGRO/GRIS	SECRETARIA	BUENO	MUNICIPAL		2,349.00				
EC0072	SE-EC0014	CABLE P/MIC. 20 m.	SIN MARCA	USO MEDIO	SIN SERIE	NEGRO	SECRETARIA	BUENO	MUNICIPAL		459.00				
									TOTAL POR DEPARTAMENTO		***68,881.20***				
		ADULTOS MAYORES													
EC0068	AM-EC0001	IMPRESORA MULTIFUNCIONAL	EPSON	BCO/NEGRO	K2WB24084N	NEGRO	ADULTOS MAYORES	MALO	MUNICIPAL		3,700.00				
EC0069	AM-EC0002	IMPRESORA	HP	BCO/NEGRO	CNBK641374	GRIS	ADULTOS MAYORES	MALO	MUNICIPAL		1,500.00				
EC0070	AM-EC0003	MONITOR	ALASKA	PLANO	MA4WBA	NEGRO	ADULTOS MAYORES	MALO	MUNICIPAL		2,500.00				
EC0071	AM-EC0004	CPU	SUPERMULTI	GABINETE	SIN SERIE	NEGRO	ADULTOS MAYORES	MALO	MUNICIPAL		4,500.00				

Juan Fco.

J.S.S

EC0072	[illegible]005	TECLADO	GENIUS	NORMAL	80625	NEGRO	ADULTOS	MALO	MUNICIPAL		120.00				
EC0073	[illegible]C0006	2 BOCINAS PRINTAFORM	GENIUS	K645	ZM7807031079	NEGRO	ADULTOS M[illegible]	MALO	MUNICIPAL		300.00				
EC0074	AM-EC0007	RATON	RFECT CHOICE	S/MOD	PC043560	NEGRO	ADULTOS MAYORES	MALO	MUNICIPAL		100.00				
									TOTAL POR DEPARTAMENTO		*12,720.00*				
		PROSPERA													
EC0075	PA-EC0001	MULTIFUNCIONAL/FAX/TELEFONO	HP	J3680	CN19R651BR	BCO/NEGRO	PROSPERA	MALO	MUNICIPAL		1,200.00				
EC0076	PA-EC0002	TECLADO	EMACHINE	S/MOD	8CK701	NEGRO	PROSPERA	REGULAR	MUNICIPAL		120.00				
EC0077	PA-EC0003	IMPRSORA OFICE JET MULTIFUNCIONAL	HP	INK 2135	SNPRH-1504-01	BCO/VERDE	PROSPERA	REGULAR	MUNICIPAL		2,600.00				
EC0078	PA-EC0004	BOCINAS	ACTECK	PARA PC	SIN SERIE	NEGRO	PROSPERA	REGULAR	MUNICIPAL		300.00				
EC0079	PA-EC0005	1 REGULADOR	SMARTBITT	NB750	2.21309E+11	NEGRO	PROSPERA	REGULAR	MUNICIPAL		1,400.00				
EC0080	PA-EC0006	CPU TECLADO	EMACHINE	GABINETE	A22700	NEGRO	PROSPERA	MALO	MUNICIPAL		4,500.00				
									TOTAL POR DEPARTAMENTO		*10,120.00*				
		EDUCACION, CULTURA Y DEPORTE													
EC0081	EC-EC0001	COMPUTADORA, CPU, MONITOR	ENSAMBLADA	ESCRITORIO	21111008586	NEGRO	EDUCACION ARTE Y C.	MALO	MUNICIPAL		5,000.00				
EC0082	EC-EC0002	IMPRESORA FAX ESCANER, COPIADORA	SAMSUNG	MULTIFUNCIONAL	22BOBFDDA00047	NEGRO	EDUCACION ARTE Y C.	REGULAR	MUNICIPAL		2,500.00				
EC0083	EC-EC0003	COMPUTADORA,CPU,MONITOR	ENSAMBLADA	ESCRITORIO	MXL744QL6C	NEGRO	EDUCACION ARTE Y C.	MALO	MUNICIPAL		4,500.00				
	EC-EC0004	MULTIFUNCIONAL/FAX/TELEFONO	HP	ALL IN ONE	CN19R6N1MS	BCO/NEGRO	EDUCACION ARTE Y C.	REGULAR	MUNICIPAL						
EC0084	EC-EC0004	COMPUTADORA DE ESCRITORIO	HP	ALL-IN -ONE	8CC624OC53	BLANCO	EDUCACION ARTE Y C.	BUENO	MUNICIPAL		14,665.20				
									TOTAL POR DEPARTAMENTO		*26,665.20*				
		CONTRALORIA													
EC0085	CO-EC0001	NO BREAK	DATASHIELD	NO BREAK	1401456	NEGRO	CONTRALORIA	MALO	MUNICIPAL		1,600.00				
EC0086	CO-EC0002	TELEFONO	GE	INALAMBRICO	42151728	BLANCO	CONTRALORIA	MALO	MUNICIPAL		1,698.00				
EC0087	CO-EC0003	CAMARA FOTOGRAFICA DIGITAL	SONY	DIGITAL	6897729	GRIS	CONTRALORIA	MALO	MUNICIPAL		1,776.00				
EC0088	CO-EC0004	VIDEOCAMARA	SONY	DIGITAL	1843274	GRIS	CONTRALORIA	REGULAR	MUNICIPAL		5,600.00				
EC0089	CO-EC0005	RELOJ CHECADOR CON HUELLA	ATTENDANCE	DIGITAL	H0201	NEGRO	CONTRALORIA	REGULAR	MUNICIPAL		2,650.00				
EC0090	CO-EC0006	IMPRESORA MULTIFUNCIONAL	SAMSUNG	scx4623f	Z2VOBFDBA00042X	NEGRO	CONTRALORIA	REGULAR	MUNICIPAL		6,200.00				
EC0091	CO-EC0007	COMPUTADORA	ACER	ALL IN ONE	03856B01	NEGRO	CONTRALORIA	MALO	MUNICIPAL		4,500.00				
EC0092	CO-EC0008	COMPUTADORA PORTATIL	LENOVO	G550	CB08577557	NEGRO	CONTRALORIA	REGULAR	MUNICIPAL		6,300.00				
EC0093	CO-EC0009	FAX -TELEFONO-MULTIFUNCIONAL	HP	OFICCE JET	CN19R6N1MZ	BLC/NEGRO	CONTRALORIA	MALO	MUNICIPAL		1,200.00				
EC0094	CO-EC0010	FAX -TELEFONO-MULTIFUNCIONAL	HP	OFICCE JET	CN19R6N1MV	BLC/NEGRO	CONTRALORIA	MALO	MUNICIPAL		1,200.00				
EC0095	CO-EC0011	ESCANER	HP	ESCANER	TW96E11619GW	BEIGE	CONTRALORIA	MALO	MUNICIPAL		2,600.00				
EC0096	CO-EC0012	IMPRESORA LASER 1020	HP	LASER JET	CNDK641379	GRIS	CONTRALORIA	REGULAR	MUNICIPAL		1,600.00				
EC0097	CO-EC0013	IMPRESORA MULTIFUNCIONAL A COLOR	BROTHER	MULTIFUNCIONAL	J63764M4H474076	NEGRO	CONTRALORIA	REGULAR	MUNICIPAL		3,600.00				
									TOTAL POR DEPARTAMENTO		*40,524.00*				
		DESARROLLO RURAL													
EC0098	DR-EC0001	COMPUTADORA EQUIPADA MOUSE, TECLADO, MONITOR Y REGULADOR	GATEWAY	ALL IN ONE	ZX4270	NEGRO	DESARROLLO RURAL	BUENO	MUNICIPAL		5,500.00				
EC0099	DR-EC0002	COMPUTADORA EQUIPADA MOUSE, TECLADO, MONITOR Y REGULADOR	ENSAMBLADA	GABINETE	94 0009061869	NEGRO	DESARROLLO RURAL	MALO	MUNICIPAL		4,400.00				
EC0100	DR-EC0003	COMPUTADORA EQUIPADA MOUSE, TECLADO, MONITOR Y REGULADOR	ENSAMBLADA	GABINETE	CNX8341XFH	NEGRO	DESARROLLO RURAL	MALO	MUNICIPAL		4,800.00				
EC0101	DR-EC0004	REGULADOR GRANDE	ENSAMBLADA	GABINETE	SIN SERIE	BEIGE	DESARROLLO RURAL	MALO	MUNICIPAL		400.00				
EC0102	DR-EC0005	CARGADOR DE PILAS	SOLABASIC	REGULADOR	XR-21-801	BEIGE	DESARROLLO RURAL	MALO	MUNICIPAL		470.00				
EC0103	DR-EC0006	MULTIFUNCIONAL	RADOX	VERTICAL	660-165	BEIGE	DESARROLLO RURAL	REGULAR	MUNICIPAL		3,900.00				
EC0104	DR-EC0007	ESCANER	BROTHER	MULTIFUNCIONAL	J62062GON357339	GRIS	DESARROLLO RURAL	MALO	MUNICIPAL		2,350.00				
EC0105	DR-EC0008	CAMARA	HP	ESCANER	L1920A	GRIS	DESARROLLO RURAL	MALO	MUNICIPAL		3,150.00				
EC0106	DR-EC0009	IMPRESORA MULTIFUNCIONAL FAX, ESCANER, COPIADORA, TODO EN UNO	CANNON	DIGITAL	5027B001CAAJ	GRIS	DESARROLLO RURAL	BUENO	MUNICIPAL		2,700.00				
EC0107	DR-EC0010	GPS	BROTHER	MULTIFUNCIONAL	U63088H5N235161	NEGRO	DESARROLLO RURAL	MALO	MUNICIPAL		6,500.00				
EC0108	DR-EC0011	IMPRESORA MULTIFUNCIONAL FAX, ESCANER, COPIADORA, TODO EN UNO	MERIDIAN	DIGITAL	CH017662	NEGRO	DESARROLLO RURAL	REGULAR	MUNICIPAL		2,700.00				
EC0109	DR-EC0012	COMPUTADORA DE ESCRITORIO	HP	MULTIFUNCIONAL	CN19R6NOCF	NEGRO/GRIS	DESARROLLO RURAL	REGULAR	MUNICIPAL		14,665.20				
	DR-EC0013	COMPUTADORA DE ESCRITORIO	HP	ALL-IN-ONE	BCC62440CB9	BLANCO	DESARROLLO RURAL	BUENO	MUNICIPAL		14,665.20				
EC0110		IMPRESORA SAMSUN	SAMSUNG	IMPRESORA	SL-M2835DW/XAX	GRIS	DESARROLLO RURAL	BUENO	MUNICIPAL		1,622.84				
									TOTAL POR DEPARTAMENTO		*67,833.24*				
		TRANSITO Y VIALIDAD													
EC0110	TV-EC0001	PC, RATON TECLADO	SIN MARCA	VARIOS	CRAA2700	NEGRO/ROSA	TRANSITO Y VIALIDAD	REGULAR	MUNICIPAL		3,000.00				
EC0111	TV-EC0002	MONITOR	HANSS	HL161	WY01513	NEGRO	TRANSITO Y VIALIDAD	REGULAR	MUNICIPAL		1,250.00				
EC0112	TV-EC0003	BOCINAS	LANIX	LANIX	78370025	BEIGE	TRANSITO Y VIALIDAD	MALO	MUNICIPAL		300.00				
EC0113	TV-EC0004	IMPRESORA	HP	IMPRESORA	CN80311211	BLANCO	TRANSITO Y VIALIDAD	MALO	MUNICIPAL		2,303.00				
EC0114	TV-EC0005	IMPRESORA OFFOCEJET	HP	M110W	VND3B03151	BLANCO	TRANSITO Y VIALIDAD	MALO	MUNICIPAL		2,610.00				
EC0115	TV-EC0006	IMPRESORA LASER JET PRO	HP	IMPRESORA	CN6654BOTT	BLANCO/VERDE	TRANSITO Y VIALIDAD	REGULAR	MUNICIPAL		1,299.00				
			HP	COMPAC	MXJ945052B	GRIS/NEGRO	TRANSITO Y VIALIDAD	BUENO			0.00				
									TOTAL POR DEPARTAMENTO		*10,762.00*				
		BIBLIOTECA													
EC0116	BL-EC0001	MULTIFUNCIONAL-IMPRES-FAX COPIADORA Y ESCANER	HP	MULTIFUNCIONAL	CN19R6N155	NEGRO/GRIS	BIBLIOTECA	REGULAR	MUNICIPAL		6,500.00				
	BL-EC0002	VIDEOCASETERA	ZENITH	VHS	N52008234	NEGRA	BIBLIOTECA	REGULAR	MUNICIPAL		0.00				
	BL-EC0003	MAQUINA DE ESCRIBIR ELECTRICA	PRINTAFORM	ELECTRICA	Y198D00244	BEIGE	BIBLIOTECA	REGULAR	MUNICIPAL		0.00				
	BL-EC0004	TELEFONO	ALCATEL	ALAMBRICO	6098131	BLANCO	BIBLIOTECA	REGULAR	MUNICIPAL		0.00				
									TOTAL POR DEPARTAMENTO		*6,500.00*				
		OFICIALIA MAYOR													
EC0116	OM-EC0001	COMPUTADORA EQUIPADA	ACER	GABINETE	V206HQL	NEGRO	OFICIALIA MAYOR	BUENO	MUNICIPAL		4,500.00				
EC0117	OM-EC0002	MULTIFUNCIONAL-IMPRES-FAX COPIADORA Y ESCANER	SAMSUNG	MULTIFUNCIONAL	L2885	NEGRO	OFICIALIA MAYOR	REGULAR	MUNICIPAL		4,000.00				
EC0118	OM-EC0003	IMPRESORA FAX	HP	FAX	CN19R6N12D	NEGRO/GRIS	OFICIALIA MAYOR	REGULAR	MUNICIPAL		3,000.00				
EC0119	OM-EC0004	NO BREAK	VORAGO	REGULADOR	14310117	NEGRO	OFICIALIA MAYOR	BUENO	MUNICIPAL		1,400.00				
EC0120	OM-EC0005	EQUIPO DE COMPUTO	VARIOS	VARIOS	VARIOS	VARIOS	OFICIALIA MAYOR	BUENO	MUNICIPAL		225,244.53				
									TOTAL POR DEPARTAMENTO		*238,144.53*				
		DESARROLLO SOCIAL													
EC0135	DS-EC0001	ALTAVOZ	RADSOM	ALTAVOZ	MMS-18	GRIS/AZUL	DESARROLLO SOCIAL	REGULAR	MUNICIPAL		800.00				
EC0136	DS-EC0002	SEGURIDAD PUBLICA	ONY ERICSSON	CELULAR	BX90297QAM		DESARROLLO SOCIAL	MALO	MUNICIPAL		1,200.00				
EC0137	DS-EC0003	TELEFONO	PANASONIC	ALAMBRICO	PNGT1275YA	BLANCO	DESARROLLO SOCIAL	REGULAR	MUNICIPAL		1,698.00				
EC0138	DS-EC0004	COMPUTADORA DE ESCRITORIO	ACER	GABINETE	706B0646187	NEGRO	DESARROLLO SOCIAL	REGULAR	MUNICIPAL		4,500.00				
EC0139	DS-EC0005	IMPRESORA A COLOR	HP	PHOTOSMART	CL08HF41T6	NEGRO	DESARROLLO SOCIAL	MALO	MUNICIPAL		2,200.00				
EC0140	DS-EC0006	IMPRESORA A BLANCO Y NEGRO	HP	BCO/NEGRO	VNB3B51151	NEGRO	DESARROLLO SOCIAL	MALO	MUNICIPAL		3,600.00				
EC0141	DS-EC0007	LAPTOP	ACER	LAPTOP	187F32000	NEGRO	DESARROLLO SOCIAL	MALO	MUNICIPAL		10,671.96				
EC0142	DS-EC0008	COMPUTADOR DE ESCRITORIO	HP	ALL IN ONE	4CE43404MN	GRIS/NEGRO	DESARROLLO SOCIAL	REGULAR	MUNICIPAL		6,900.00				
EC0143	DS-EC0009	COMPUTADORA DE ECRITORIO ALL IN ONE	COMPAC	ALL IN ONE	SCM33202OT	BLANCO/NEGRO	DESARROLLO SOCIAL	REGULAR	MUNICIPAL		6,900.00				
EC0144	DS-EC0010	MINILAPTOP	GATEWAY	MINILAPTOP	12213190425	NEGRO	DESARROLLO SOCIAL	BUENO	MUNICIPAL		4,722.00				
EC0145	DS-EC0011	COMPUTADORA DE ESCRITORIO	ENSAMBLADA	GABINETE	SIN SERIE	VARIOS	DESARROLLO SOCIAL	MALO	MUNICIPAL		6,900.00				
EC0146	DS-EC0012	COPIADORA EMPRESARIAL	SAMSUNG	COPIADORA	8227B10Q30226J	GRIS	DESARROLLO SOCIAL	MALO	MUNICIPAL		32,000.00				

I.S.S.

Juan Fco.

EC0147	13	LAPTOP	LENOVO	8060	PF02VG9W	NEGRO	DESARROL	UENO	MUNICIPAL		4,999.00				
EC0148	EC0014	COMPUTADORA COMPLETA(CPU, MONITOR, TECLADO Y MOUSE)	ACER	GABINETE	70600549330	NEGRO	DESARROLLO	BUENO	FEDERAL		4,619.40				
EC0149	DS-EC0015	DISCO DURO	ADATA	1 TERABITE	26358	ROJO	DESARROLLO SOCIAL	BUENO	MUNICIPAL		3,140.00				
EC0150	DS-EC0016	IMPRESORA	EPSON	MULTIFUNCIONAL	X2P4273090	NEGRO	DESARROLLO SOCIAL	BUENO	MUNICIPAL		3,999.00				
EC0151	DS-EC0017	IMPRESORA	SAMSUNG	IMPRESORA	CN82KCYFWC	BLANCO/NEGRO	DESARROLLO SOCIAL	BUENO	MUNICIPAL		1,622.84				
									TOTAL POR DEPARTAMENTO		*100,472.20*				
		REGIDORES													
EC0133	RG-EC0001	MOUSE COMPAC	GENIUS	N/D	SIN SERIE	NEGRO	REGIDORES	MALO	MUNICIPAL		150.00				
EC0134	RG-EC0002	COPIADORA	CANON	MULTIFUNCIONAL	F138400	GRIS	REGIDORES	MALO	MUNICIPAL		4,000.00				
EC0135	RG-EC0003	2 BOCINAS PARA PC	HP	HP	K082600621	NEGRO	REGIDORES	REGULAR	MUNICIPAL		600.00				
EC0136	RG-EC0004	1 CPU	COMPAC	GABINETE	FF2000		REGIDORES	REGULAR	MUNICIPAL		4,500.00				
EC0137	RG-EC0005	COMPUTADORA COMPLETA(CPU,MONITOR,TECLADO Y MOUSE)	ACER		ACER	NEGRO	REGIDORES	BUENO	FEDERAL						
EC0138	RG-EC0006	IMPRESORA	EPSON	L395	X2P4273183	NEGRO	REGIDORES	BUENO	MUNICIPAL		3,999.00				
									TOTAL POR DEPARTAMENTO		*13,249.00*				
		SEGURIDAD PUBLICA													
EC0158	SP-EC0001	IMPRESORA	BROTHER	MULTIFUNCIONAL	U62062E0N164255	BLANCO	SEGURIDAD PUBLICA	MALO	MUNICIPAL		1,580.00				
EC0159	SP-EC0002	MONITOR	AOC		716A8BA002565	NEGRO	SEGURIDAD PUBLICA	REGULAR	MUNICIPAL		2,500.00				
EC0160	SP-EC0003	CPU	ACTIVE COOL		9 39992053819	NEGRO	SEGURIDAD PUBLICA	REGULAR	MUNICIPAL		1,200.00				
EC0161	SP-EC0004	IMPRESORA	HP	IMPRESORA	VND3710470	NEGRO	SEGURIDAD PUBLICA	REGULAR	MUNICIPAL		3,800.00				
EC0162	SP-EC0005	REGULADOR SLIM	SLIM	REGULADOR	SIN SERIE	BEIGE	SEGURIDAD PUBLICA	REGULAR	MUNICIPAL		1,200.00				
EC0163	SP-EC0006	REGULADOR	TDE	SENCILLO	1658	BLANCO	SEGURIDAD PUBLICA	MALO	MUNICIPAL		400.00				
EC0164	SP-EC0007	TECLADO	BTC	N/D	S/SERIE	NEGRO	SEGURIDAD PUBLICA	REGULAR	MUNICIPAL		150.00				
EC0165	SP-EC0008	BOCINAS	ACTECK	ACTECK	37382	NEGRO	SEGURIDAD PUBLICA	REGULAR	MUNICIPAL		250.00				
EC0166	SP-EC0009	MOUSE	ACTECK	NEGRO	3774	NEGRO	SEGURIDAD PUBLICA	REGULAR	MUNICIPAL		120.00				
EC0167	SP-EC0010	COMPUTADORA DE ESCRITORIO	HP	GABINETE	MXJ945052F	NEGRO GRIS	SEGURIDAD PUBLICA	REGULAR	MUNICIPAL		0.00				
									TOTAL POR DEPARTAMENTO		*11,200.00*				
		TURISMO, DESARROLLO ECONOMICO Y MEDIO AMBIENTE													
EC0146	TEM-EC0001	LAPTOP	HP	NOTEBOOK	14M072	GRIS	TURISMO,ECONOMIA.	BUENO	*MUNICIPAL*		10,671.96	10671.96			
EC0085	EC-EC0005	IMPRESORA A COLOR	EPSON	POWERLITE	L310	NEGRO	EDUCACION ARTE Y C.	BUENO	FEDERAL						
									TOTAL POR DEPARTAMENTO		*10,671.96*				
		ENLACE TRANSPARENCIA													
EC0147	ET-EC0001	LAPTOP	HP	NOTEBOOK	14M072	GRIS	ENLACE TRANSPARENCIA	BUENO	*MUNICIPAL*		10,671.96	10671.96			
									TOTAL POR DEPARTAMENTO		*10,671.96*				
		INSTITUTO DE LA MUJER													
EC0148	IM-EC0001	MULTIFUNCIONAL EPSON L395		EPSON	EPSON	XZE4118717	NEGRO	IMM	BUENO		*3,999.00*				
EC0149	IM-EC0002	LAPTOP ASSUS X441		ASUS	LAPTOP	X441NA-GA0157	ROJO	IMM	BUENO		*5,999.00*				
EC0150	IM-EC0003	LAPTOP ASSUS X441		ASUS	LAPTOP	X441NA-AS7	ROJO	IMM	BUENO		*5,999.00*				

		SEGURIDAD PUBLICA													
EC001	EC-EC0001	ZTE L130 BLADE NEGRO	ZTE	CELULAR	L130		SEGURIDAD PUBLICA	BUENO	MUNICIPAL		*1,099.00*	ene-20			
EC002	EC-EC0002	TABLET					SEGURIDAD PUBLICA	BUENO	MUNICIPAL		*1,998.00*				
		CATASTRO													
EC001	EC-EC0001	DISCO DURO EXTERNO 1 TERABITE	ADATA	USB	HD650	14730053	CATASTRO	BUENO	MUNICIPAL		*1,200.00*	feb-20			
									TOTAL POR DEPARTAMENTO		*20,294.00*				
					TOTAL DE EQUIPO DE COMPUTO Y DE TECNOLOGIAS DE LA INFORMACION						**846,403.49**				
									TOTAL		**1,449,440.76**	ESTE IMPORTE DEBE COINCIDIR CON LO INFORMADO EN LA CUENTA CONTABLE 1241 MOBILIARIO Y EQUIPO DE ADMINISTRACION.			

MOBILIARIO Y EQUIPO EDUCACIONAL Y RECREATIVO

		TURISMO, DESARROLLLO ECONOMICO Y MEDIO AMBIENTE													
EC0151	TEM-EC0002	CAMARA FOTOGRAFICA	CANON	REFLEX	DS126311/N118	NEGRO	TURISMO,ECONOMIA.	REGULAR	*MUNICIPAL*		9,280.00				
EC0021	OP-EC0022	CAMARA DIGITAL	CANON	POWER SHOT	ELPH180	PLATA	OBRAS PUBLICAS	BUENO	MUNICIPAL	1 de sep de 17	2,809.17				
EC001	DS-EC0001	CAMARA DIGITAL	CANON		ELPH180	PLATA	DESARROLLO SOCIAL	BUENO	MUNICIPAL		4,000.00				
									TOTAL POR DEPARTAMENTO		**16,089.17**				
					TOTAL DE MOBILIARIO Y EQUIPO EDUCACIONAL Y RECREATIVO						***16,089.17***				
									TOTAL		**16,089.17**	ESTE IMPORTE DEBE COINCIDIR CON LO INFORMADO EN LA CUENTA CONTABLE 1242 MOBILIARIO Y EQUIPO EDUCACIONAL Y RECREATIVO			

VEHICULOS Y EQUIPO DE TRANSPORTE (VEHICULOS, CAMIONETAS, ETC)

No.	CÓDIGO	DESCRIPCIÓN	MARCA	TIPO	MODELO	COLOR	No.DE SERIE	DEPARTAMENTO	ESTADO FISICO	TIPO DE RECURSO CON EL QUE SE ADQUIRIÓ	FECHA DE ADQUISICIÓN	COSTO DE ADQUISICIÓN	VALOR DE DESECHO	ESTIMACIÓN DE LA VIDA UTIL	DEPRECIACIÓN AÑO 1	DEPRECIACIÓN AÑO 2
		OBRAS PUBLICAS														
ET0001	OP-ET0001	CAMION DE VOLTEO	WHITE	VOLTEO	1981	AZUL	1300-100MBQM-2010	OBRA PUBLICA	REGULAR	MUNICIPAL		90,000.00				
ET0002	OP-ET0002	CAMION DE VOLTEO F9	KODIAK	VOLTEO	2004	BLANCO	3GBP7HYC94M103529	OBRA PUBLICA	REGULAR	MUNICIPAL		283,417.50				
ET0003	OP-ET0003	CAMION DE VOLTEO F5	KODIAK	VOLTEO	2004	BLANCO	3GBP7HYC94M103538	OBRA PUBLICA	REGULAR	MUNICIPAL		283,417.50				
ET0004	OP-ET0004	CAMIONETA	FORD	PICK UP	1999	NEGRA	1FTYR10VGXPA43947	OBRA PUBLICA	REGULAR	MUNICIPAL		45,000.00				
ET0005	OP-ET0005	CUATRIMOTO	HONDA	CUATRIMOTO	2010	ROJA	1HFTE31U994402192	OBRA PUBLICA	REGULAR	MUNICIPAL		60,000.00				
									TOTAL POR DEPARTAMENTO			*761,835.00*				
		SINDICATURA														
ET0006	SN-ET0001	FORD LOBO F-150	FORD	LOBO	F150	BLANCA	3FTDF172X1MA25368	SINDICATURA	REGULAR	MUNICIPAL		85,000.00				
									TOTAL POR DEPARTAMENTO			*85,000.00*				

J.I.S.

Juan Fco.

		TRANSITO Y VIALIDAD														
ET0007	TV-ET0001	PICK UP DOBLE CABINA NISSAN	NISSAN	PICK UP	2008	BLANCO	3N6DD13528K...	TRANSITO Y VIALIDAD	MALO	MUNICIPAL		310.00				
ET0008	TV-ET0002	FORD DOBLE CABINA	FORD	PICK UP	2006	BLANCO	8AFDT50D766477614	TRANSITO Y VIALIDAD	MALO	MUNICIPAL		9,000.00				
ET0009	TV-ET0003	CAMIONETA RANGER						PROTECCION CIVIL	BUENA	MUNICIPAL		65,000.00				
									TOTAL POR DEPARTAMENTO			*74,310.00*				
		SERVICIOS PUBLICOS														
ET0009	SP-ET0001	CHEVROLET ASTRO	CHEV	BENZ	1984	AZUL	1GNDM19Z9PB116719	SERVICIOS PUBLICOS	REGULAR	MUNICIPAL		21,450.00				
ET0010	SP-ET0002	CHEVROLET BENZ	CHEV	BENZ	1999	AZUL	1GBEG25H0E7112652	SERVICIOS PUBLICOS	REGULAR	MUNICIPAL		55,000.00				
ET0011	SP-ET0003	DODGE RAM 2500	DODGE	BENZ	2000	PARDA	37JF26Y3YA290917	SERVICIOS PUBLICOS	REGULAR	MUNICIPAL		120,000.00				
ET0012	SP-ET0004	CHEVROLET BENZ	CHEV	BENZ	2005	BLANCA	1GAHG39R5W1107784	SERVICIOS PUBLICOS	REGULAR	MUNICIPAL		70,000.00				
ET0013	SP-ET0005	MICROBUS	TERNATIONAL	MICROBUS	2000	BLANCO	9185	SERVICIOS PUBLICOS	REGULAR	MUNICIPAL		140,000.00				
ET0014	SP-ET0006	FORD PICK UP	FORD	PICK UP	1999	BLANCO	FTDF172X1MA25361	SERVICIOS PUBLICOS	REGULAR	MUNICIPAL		15,000.00				
ET0015	SP-ET0007	NISSAN PICKUP	NISSAN	PICK UP		ROJO	3N6CD135XXK015934	SERVICIOS PUBLICOS	REGULAR	MUNICIPAL		131,500.00				
ET0016	SP-ET0008	TRAILA	S/M	PLATAFORMA	2011	AZUL	3BZOP16289C003870	SERVICIOS PUBLICOS	REGULAR	MUNICIPAL						
ET0017	SP-ET0009	TRAILA	S/M	PLATAFORMA	2010	NEGRO	RCB14-14281	SERVICIOS PUBLICOS	REGULAR	MUNICIPAL						
ET0018	SP-ET0010	TRAILA	S/M	PLATAFORMA	2010	NEGRO	RCB14-14189	SERVICIOS PUBLICOS	REGULAR	MUNICIPAL						
ET0019	SP-ET0011	CAMION RECOLECTOR DE BASURA			2010	BLANCO		SERVICIOS PUBLICOS	REGULAR	MUNICIPAL		1,150,000.00				
ET0020	SP-ET0012	CAMIONETA RANGER				BLANCA		SERVICIOS PUBLICOS	REGULAR	MUNICIPAL		65,000.00				
									TOTAL POR DEPARTAMENTO			*1,767,950.00*				
		AGUA POTABLE														
ET0016	AP-ET0001	DODGE PICK UP	DODGE	PICK UP	2001	BLANCO	3B7JF26Y5YN290918	AGUA POTABLE	REGULAR	MUNICIPAL		70,000.00				
									TOTAL POR DEPARTAMENTO			*70,000.00*				

							TOTAL INVENTARIO VEHICULOS Y EQUIPO DE TRANSPORTE	2,759,095.00

TOTAL	$2,759,095.00

ESTE IMPORTE DEBE COINCIDIR CON LO INFORMADO EN LA CUENTA CONTABLE 1244 VEHICULOS Y EQUIPO DE TRANSPORTE

EQUIPO DE DEFENSA Y SEGURIDAD (ARMAS)

No.	CÓDIGO	DESCRIPCIÓN	MARCA	TIPO	MODELO	COLOR	No.DE SERIE	DEPARTAMENTO	ESTADO FISICO	TIPO DE RECURSO CON EL QUE SE ADQUIRIÓ	FECHA DE ADQUISICIÓN	COSTO DE ADQUISICIÓN	VALOR DE DESECHO	ESTIMACIÓN DE LA VIDA UTIL	DEPRECIACIÓN AÑO 1	DEPRECIACIÓN AÑO 2

TOTAL	0.00

ESTE IMPORTE DEBE COINCIDIR CON LO INFORMADO EN LA CUENTA CONTABLE 1245 EQUIPO DE DEFENSA Y SEGURIDAD

MAQUINARIA, OTROS EQUIPOS Y HERRAMIENTAS (MAQUINARIA Y EQUIPO DE CONSTRUCCION, EQUPO DE COMUNICACIÓN Y TELECOMUNICACION, HERRAMIENTAS Y MAQUINAS-HERRAMIENTAS)

No.	CÓDIGO	DESCRIPCIÓN	MARCA	TIPO	MODELO	COLOR	No.DE SERIE	DEPARTAMENTO	ESTADO FISICO	TIPO DE RECURSO CON EL QUE SE ADQUIRIÓ	FECHA DE ADQUISICIÓN	COSTO DE ADQUISICIÓN	VALOR DE DESECHO	ESTIMACIÓN DE LA VIDA UTIL	AÑO 1	AÑO 2
		OBRAS PUBLICAS														
MYE	OPMYE0001	SOLDADORA		ELECTRICA	RAMIRO	ROJO		OBRAS PUBLICAS	MALA	MUNICIPAL		2,850.00				

12.8.8

No.	CÓDIGO	DESCRIPCIÓN	MARCA	TIPO	MODELO	COLOR	No.DE SERIE	DEPARTAMENTO	ESTADO FISICO	TIPO DE RECURSO CON EL QUE SE ADQUIRIÓ	FECHA DE ADQUISICIÓN	COSTO DE ADQUISICIÓN	VALOR DE DESECHO	ESTIMACIÓN DE LA VIDA UTIL	DEPRECIACIÓN AÑO 1	DEPRECIACIÓN AÑO 2
		OBRAS PUBLICAS														
MQ0001	OP-MQ0001	RETROEXCAVADORA	CAT	RETROEXCAVADORA	CAT416D	AMARILLO	CAT0416DABKG01915	OBRAS PUBLICAS	REGULAR	MUNICIPAL		468,520.00				
MQ0002	OP-MQ0002	MOTOCOMFORMADORA	CAT	120-G	CAT 120G	AMARILLO	87V2743	OBRAS PUBLICAS	REGULAR	MUNICIPAL		734,976.00				
MQ0003	OP-MQ0003	BULLDOZER	CASE	850K	850K	AMARILLO	MBC2471	OBRAS PUBLICAS	REGULAR	MUNICIPAL		1,568,600.00				
								TOTAL INVENTARIO MAQUINARIA Y EQUIPO DE CONSTRUCCION				2,772,096.00				

OTROS EQUIPOS Y HERRAMIENTAS

No.	CÓDIGO	DESCRIPCION	MARCA	TIPO	MODELO	COLOR	No.DE SERIE	DEPARTAMENTO	ESTADO FÍSICO	TIPO DE RECURSO CON EL QUE SE ADQUIRIÓ	FECHA DE ADQUISICIÓN	COSTO DE ADQUISICIÓN				
		OBRAS PUBLICAS														
HE0001	OP-HE0001	CORTADORA DE CONCRETO		DISCO				OBRAS PUBLICAS	REGULAR	MUNICIPAL		$25,699.00				
HE0002	OP-HE0002	BAILARINA COMPACTADORA		DE PIERNA				OBRAS PUBLICAS	REGULAR	MUNICIPAL		$34,300.00				
HE0003	OP-HE0003	REVOLVEDORA DE CONCRETO		OLLA				OBRAS PUBLICAS	MALO	MUNICIPAL		$21,252.00				
HE0004	OP-HE0004	MARTILLO DE IMPACTO ELECTRICO		PISTOLA				OBRAS PUBLICAS	REGULAR	MUNICIPAL		$25,000.00				
HE0005	OP-HE0005	BLOQUERA, ADOQUINERA Y MEZCLADORA PARA ADOQUIN		HEXAGONAL		OXIDO		OBRAS PUBLICAS	MALO	MUNICIPAL		$70,000.00				
HE0006	OP-HE0006	ODOMETRO MANUAL		BASTON				OBRAS PUBLICAS	REGULAR	MUNICIPAL		$870.00				
HE0007	OP-HE0007	MOLDES PARA BROCAL Y TAPA		ACERO				OBRAS PUBLICAS	REGULAR	MUNICIPAL		$9,850.00				
HE0008	OP-HE0008	ODOMETRO MANUAL						OBRAS PUBLICAS	BUENO	MUNICIPAL		$995.00				
									TOTAL POR DEPARTAMENTO			*$187,966.00*				
		SERVICIOS PUBLICOS														
HE0008	SV-HE0001	2 TANQUES DE GAS						SERVICIOS PUBLICOS	REGULAR	MUNICIPAL		$1,300.00				
HE0009	SV-HE0002	2 ACHAS						SERVICIOS PUBLICOS	REGULAR	MUNICIPAL		$400.00				
HE0010	SV-HE0003	DESBROZADORA						SERVICIOS PUBLICOS	REGULAR	MUNICIPAL		$3,500.00				
HE0011	SV-HE0004	HORQUILLA						SERVICIOS PUBLICOS	REGULAR	MUNICIPAL		$300.00				
HE0012	SV-HE0005	CARRETILLA						SERVICIOS PUBLICOS	REGULAR	MUNICIPAL		$1,050.00				
HE0013	SV-HE0006	RASTRILLO						SERVICIOS PUBLICOS	REGULAR	MUNICIPAL		$150.00				
HE0014	SV-HE0007	2 PALAS						SERVICIOS PUBLICOS	REGULAR	MUNICIPAL		$360.00				

Juan Fco.

HE0015	J08	MANGUERA						ERVICIOS PUBLICOS	REGULAR	MUNICIPAL		$210.00					
HE0016	SV-HE0009	PALA ANCHA						SERVICIOS PUBLICOS	REGULAR	MUNICIPAL		$250.00					
HE0017	SV-HE0010	TALACHE ANCHO						SERVICIOS PUBLICOS	REGULAR	MUNICIPAL		$235.00					
HE0018	SV-HE0011	HORQUILLA						SERVICIOS PUBLICOS	REGULAR	MUNICIPAL		$300.00					
HE0019	SV-HE0012	CARRETILLA						SERVICIOS PUBLICOS	REGULAR	MUNICIPAL		$1,050.00					
HE0020	SV-HE0013	INSECTOFIN						SERVICIOS PUBLICOS	REGULAR	MUNICIPAL		$1,500.00					
HE0021	SV-HE0014	2 CHARROLAS DE ACERO						SERVICIOS PUBLICOS	REGULAR	MUNICIPAL		$600.00					
HE0022	SV-HE0015	POLIPASTO DEISADO						SERVICIOS PUBLICOS	REGULAR	MUNICIPAL		$32,000.00					
HE0023	SV-HE0016	13 CUCHARRAS DE RIEL DE POLEA						SERVICIOS PUBLICOS	REGULAR	MUNICIPAL		$5,200.00					
HE0024	SV-HE0017	3 GANCHOS PARA CANAL						SERVICIOS PUBLICOS	REGULAR	MUNICIPAL		$900.00					
HE0025	SV-HE0018	4 GANCHOS TIPO GARFIO						SERVICIOS PUBLICOS	REGULAR	MUNICIPAL		$1,200.00					
HE0026	SV-HE0019	CARRUCHA MECANICA						SERVICIOS PUBLICOS	REGULAR	MUNICIPAL		$2,000.00					
HE0027	SV-HE0020	TAMBO						SERVICIOS PUBLICOS	REGULAR	MUNICIPAL		$200.00					
HE0028	SV-HE0021	PISTOLETE						SERVICIOS PUBLICOS	REGULAR	MUNICIPAL		$48,000.00					
HE0029	SV-HE0022	CAZO						SERVICIOS PUBLICOS	REGULAR	MUNICIPAL		$6,000.00					
HE0030	SV-HE0023	BASE PARA CAZO						SERVICIOS PUBLICOS	REGULAR	MUNICIPAL		$2,000.00					
HE0031	SV-HE0024	SOPLETE Y BASE						SERVICIOS PUBLICOS	REGULAR	MUNICIPAL		$700.00					
HE0032	SV-HE0025	TANQUE DE GAS						SERVICIOS PUBLICOS	REGULAR	MUNICIPAL		$650.00					
HE0033	SV-HE0026	4 GANCHOS PARA CARNE						SERVICIOS PUBLICOS	REGULAR	MUNICIPAL		$800.00					
HE0034	SV-HE0027	SERRUCHO DE MANO						SERVICIOS PUBLICOS	REGULAR	MUNICIPAL		$3,000.00					
HE0035	SV-HE0028	MOTOBOMBA						SERVICIOS PUBLICOS	REGULAR	MUNICIPAL		$3,500.00					
HE0036	SV-HE0029	2 RASTRILLOS DE ARAÑA						SERVICIOS PUBLICOS	REGULAR	MUNICIPAL		$190.00					
HE0037	SV-HE0030	TALADRO						SERVICIOS PUBLICOS	REGULAR	MUNICIPAL		$1,800.00					
HE0038	SV-HE0031	2 PALAS ANCHAS						SERVICIOS PUBLICOS	REGULAR	MUNICIPAL		$500.00					
HE0039	SV-HE0032	MANGUERA						SERVICIOS PUBLICOS	REGULAR	MUNICIPAL		$130.00					
HE0040	SV-HE0033	TALACHE						SERVICIOS PUBLICOS	REGULAR	MUNICIPAL		$232.00					
HE0041	SV-HE0034	PUERTA METALICA CON MARCO DE 1 HOJA						SERVICIOS PUBLICOS	REGULAR	MUNICIPAL		$3,000.00					
HE0042	SV-HE0035	PERFIL DE 8 MTS.						SERVICIOS PUBLICOS	REGULAR	MUNICIPAL		$1,000.00					
HE0043	SV-HE0036	42 PATAS PARA TEMPLETE						SERVICIOS PUBLICOS	REGULAR	MUNICIPAL		$3,500.00					
HE0044	SV-HE0037	2 TABLEROS MOBILES						SERVICIOS PUBLICOS	REGULAR	MUNICIPAL		$3,000.00					
HE0045	SV-HE0038	SOLDADORA INDUSTRIAL LINCON						SERVICIOS PUBLICOS	REGULAR	MUNICIPAL		$10,000.00					
HE0046	SV-HE0039	BOMBA ABASTECEDORA DE ACEITE						SERVICIOS PUBLICOS	REGULAR	MUNICIPAL		$690.00					
HE0047	SV-HE0040	GATO PLUMA						SERVICIOS PUBLICOS	REGULAR	MUNICIPAL		$1,650.00					
HE0048	SV-HE0041	GALLINA PARA GRASA						SERVICIOS PUBLICOS	REGULAR	MUNICIPAL		$2,500.00					
HE0049	SV-HE0042	GATO						SERVICIOS PUBLICOS	REGULAR	MUNICIPAL		$3,000.00					
HE0050	SV-HE0043	TANQUE DE OXIGENO						SERVICIOS PUBLICOS	REGULAR	MUNICIPAL		$4,200.00					
HE0051	SV-HE0044	MANGUERA Y SOPLETE						SERVICIOS PUBLICOS	REGULAR	MUNICIPAL		$700.00					
HE0052	SV-HE0045	COMPRESOR						SERVICIOS PUBLICOS	REGULAR	MUNICIPAL		$5,200.00					
HE0053	SV-HE0046	CARGADOR DE BATERIAS						SERVICIOS PUBLICOS	REGULAR	MUNICIPAL		$3,450.00					
HE0054	SV-HE0047	ESCALERA DE TIJERA						SERVICIOS PUBLICOS	REGULAR	MUNICIPAL		$2,320.00					
HE0055	SV-HE0048	TIJERAS UÑA GRANDE						SERVICIOS PUBLICOS	REGULAR	MUNICIPAL		$275.00					
HE0056	SV-HE0049	MANGUERA DE JARDIN						SERVICIOS PUBLICOS	REGULAR	MUNICIPAL		$560.00					
HE0057	SV-HE0050	SERRUCHO						SERVICIOS PUBLICOS	REGULAR	MUNICIPAL		$180.00					
HE0058	SV-HE0051	SERRUCHO DE PODAR						SERVICIOS PUBLICOS	REGULAR	MUNICIPAL		$360.00					
HE0059	SV-HE0052	TIJERAS DE PICO LARGO						SERVICIOS PUBLICOS	REGULAR	MUNICIPAL		$250.00					
HE0060	SV-HE0053	UNA ARAÑA						SERVICIOS PUBLICOS	REGULAR	MUNICIPAL		$95.00					
HE0061	SV-HE0054	MANGUERA DE JARDIN						SERVICIOS PUBLICOS	REGULAR	MUNICIPAL		$250.00					
HE0062	SV-HE0055	TIJERA DE UÑA LARGA						SERVICIOS PUBLICOS	REGULAR	MUNICIPAL		$350.00					
HE0063	SV-HE0056	TIJERA DE PICO LARGO						SERVICIOS PUBLICOS	REGULAR	MUNICIPAL		$300.00					
HE0064	SV-HE0057	MACHETE						SERVICIOS PUBLICOS	REGULAR	MUNICIPAL		$196.00					
HE0065	SV-HE0058	2 TIJERAS						SERVICIOS PUBLICOS	REGULAR	MUNICIPAL		$260.00					
HE0066	SV-HE0059	TALACHE DE PICO ANCHO						SERVICIOS PUBLICOS	REGULAR	MUNICIPAL		$235.00					
HE0067	SV-HE0060	PALA GRANDE ANCHA						SERVICIOS PUBLICOS	REGULAR	MUNICIPAL		$250.00					
HE0068	SV-HE0061	LLAVE PERICA DEL No.20						SERVICIOS PUBLICOS	REGULAR	MUNICIPAL		$986.00					
HE0069	SV-HE0062	PALA ANCHA						SERVICIOS PUBLICOS	REGULAR	MUNICIPAL		$250.00					
HE0070	SV-HE0063	PALA DE PICO						SERVICIOS PUBLICOS	REGULAR	MUNICIPAL		$160.00					
HE0071	SV-HE0064	ASADON						SERVICIOS PUBLICOS	REGULAR	MUNICIPAL		$230.00					
HE0072	SV-HE0065	2 RASTRILLOS						SERVICIOS PUBLICOS	REGULAR	MUNICIPAL		$300.00					
HE0073	SV-HE0066	CARRETILLA						SERVICIOS PUBLICOS	REGULAR	MUNICIPAL		$1,050.00					
HE0074	SV-HE0067	MOP						SERVICIOS PUBLICOS	REGULAR	MUNICIPAL		$450.00					
HE0075	SV-HE0068	DIABLO RECOLECTOR DE BASURA						SERVICIOS PUBLICOS	REGULAR	MUNICIPAL		$1,200.00					
HE0076	SV-HE0069	2 SOPLADORAS						SERVICIOS PUBLICOS	REGULAR	MUNICIPAL		$4,000.00					
HE0077	SV-HE0070	TRACTOR PODADOR						SERVICIOS PUBLICOS	REGULAR	MUNICIPAL		$3,000.00					
HE0078	SV-HE0071	BASTIDORES DE PERFIL						SERVICIOS PUBLICOS	REGULAR	MUNICIPAL		$1,000.00					
HE0079	SV-HE0072	PTR DE 1/2						SERVICIOS PUBLICOS	REGULAR	MUNICIPAL		$1,500.00					
HE0080	SV-HE0073	28 PATAS PARA TEMPLETE						SERVICIOS PUBLICOS	REGULAR	MUNICIPAL		$2,000.00					
HE0081	SV-HE0074	MAMPARA DE TRIPLAY						SERVICIOS PUBLICOS	REGULAR	MUNICIPAL		$1,000.00					
HE0082	SV-HE0075	TARIMAS CON PATAS CORTAS						SERVICIOS PUBLICOS	REGULAR	MUNICIPAL		$1,500.00					
HE0083	SV-HE0076	MAMPARA DE ESTRUCTURA DE FIERRO						SERVICIOS PUBLICOS	REGULAR	MUNICIPAL		$2,000.00					
HE0084	SV-HE0077	TARIMAS DE TEMPLETE CON ESCALERAS						SERVICIOS PUBLICOS	REGULAR	MUNICIPAL		$2,000.00					
HE0085	SV-HE0078	CARRITO ESCURRIDOR						SERVICIOS PUBLICOS	REGULAR	MUNICIPAL		$290.00					
HE0086	SV-HE0079	DIABLITO						SERVICIOS PUBLICOS	REGULAR	MUNICIPAL		$1,200.00					
HE0087	SV-HE0080	MANGUERA						SERVICIOS PUBLICOS	REGULAR	MUNICIPAL		$280.00					
HE0088	SV-HE0081	GANCHO CHICO						SERVICIOS PUBLICOS	REGULAR	MUNICIPAL		$1,600.00					
HE0089	SV-HE0082	PALA						SERVICIOS PUBLICOS	REGULAR	MUNICIPAL		$186.00					
HE0090	SV-HE0083	ARAÑA						SERVICIOS PUBLICOS	REGULAR	MUNICIPAL		$95.00					
HE0091	SV-HE0084	2 MESA DE ACERO						SERVICIOS PUBLICOS	REGULAR	MUNICIPAL		$6,000.00					
HE0092	SV-HE0085	MESA PORTA CABEZAS						SERVICIOS PUBLICOS	REGULAR	MUNICIPAL		$8,000.00					
HE0093	SV-HE0086	MEZCLADOR ELECTRICO						SERVICIOS PUBLICOS	REGULAR	MUNICIPAL		$1,500.00					
HE0094	SV-HE0087	2 LLAVES COMBINADAS						SERVICIOS PUBLICOS	REGULAR	MUNICIPAL		$224.00					
HE0095	SV-HE0088	2 LLAVE 3/4						SERVICIOS PUBLICOS	REGULAR	MUNICIPAL		$224.00					
HE0096	SV-HE0089	DESARMADOR						SERVICIOS PUBLICOS	REGULAR	MUNICIPAL		$30.00					
HE0097	SV-HE0090	DESARMADOR DE CRUZ						SERVICIOS PUBLICOS	REGULAR	MUNICIPAL		$35.00					
HE0098	SV-HE0091	MULTIMETRO DE PINZA						SERVICIOS PUBLICOS	REGULAR	MUNICIPAL		$270.00					
HE0099	SV-HE0092	CINTO BANDOLO						SERVICIOS PUBLICOS	REGULAR	MUNICIPAL		$250.00					

J.J.S.

Juan Fco.

HE0100	J93	2 PINZAS ELECTRICISTAS AZULES						SERVICIOS PUBLICOS	REGULAR	MUNICIPAL		$656.00				
HE0101	SV-HE0094	PERTIGA						SERVICIOS PUBLICOS	REGULAR	MUNICIPAL		$800.00				
HE0102	SV-HE0095	TRANSFORMADOR						SERVICIOS PUBLICOS	REGULAR	MUNICIPAL		$30,085.31				
HE0103	SV-HE0096	MUFA CON CABLE						SERVICIOS PUBLICOS	REGULAR	MUNICIPAL		$667.00				
HE0104	SV-HE0097	APARTARAYOS						SERVICIOS PUBLICOS	REGULAR	MUNICIPAL		$5,000.00				
HE0105	SV-HE0098	FUSIBLES						SERVICIOS PUBLICOS	REGULAR	MUNICIPAL		$174.00				
HE0106	SV-HE0099	AROS DE SOLERA						SERVICIOS PUBLICOS	REGULAR	MUNICIPAL		$2,000.00				
HE0107	SV-HE0100	BASTIDORES DE PTR						SERVICIOS PUBLICOS	REGULAR	MUNICIPAL		$2,500.00				
HE0108	SV-HE0101	PINZA KLEYN DE PUNTA						SERVICIOS PUBLICOS	REGULAR	MUNICIPAL		$320.00				
HE0109	SV-HE0102	PINZA PELACABLE						SERVICIOS PUBLICOS	REGULAR	MUNICIPAL		$110.00				
HE0110	SV-HE0103	PINZA PUNTA AMARRILLA						SERVICIOS PUBLICOS	REGULAR	MUNICIPAL		$120.00				
HE0111	SV-HE0104	CINCEL NARANJA						SERVICIOS PUBLICOS	REGULAR	MUNICIPAL		$250.00				
HE0112	SV-HE0105	ESCALERA DE FIBRA DE VIDRIO						SERVICIOS PUBLICOS	REGULAR	MUNICIPAL		$6,000.00				
HE0113	SV-HE0106	TESTIADORES DE VOLTAJE						SERVICIOS PUBLICOS	REGULAR	MUNICIPAL		$1,200.00				
HE0114	SV-HE0107	MORRAL PARA HERRMAMIENTA						SERVICIOS PUBLICOS	REGULAR	MUNICIPAL		$700.00				
HE0115	SV-HE0108	LLAVE PERICA						SERVICIOS PUBLICOS	REGULAR	MUNICIPAL		$180.00				
HE0116	SV-HE0109	CARRETILLA					NEGRO	SERVICIOS PUBLICOS	BUENO	MUNICIPAL	10/17	$1,149.30				
HE0117	SV-HE0110	CARRETILLA 5 PIES REFORZADA (PARRILLA)					AZUL	SERVICIOS PUBLICOS	BUENO	MUNICIPAL	10/17	$678.88				
HE0118	SV-HE0111	DESBROZADORA (PARRILLA)	DG725					SERVICIOS PUBLICOS	BUENO	MUNICIPAL	10/17	$1,753.45				
HE0119	SV-HE0120	DESBROZADORA DE GASOLINA						SERVICIOS PUBLICOS	BUENO	MUNICIPAL	10/17	$2,602.02				
HE0120	SV-HE0129	CARRETILLA						SERVICIOS PUBLICOS	BUENO	MUNICIPAL	12/17	$949.99				
HE0121	SV-HE0138	CAFETERA						SERVICIOS PUBLICOS	BUENO	MUNICIPAL	12/17	$663.93				
HE0122	SV-HE139	ROTOMARTILLO TRUPER 1/2	H-P					SERVICIOS PUBLICOS	BUENO	MUNICIPAL		$792.00				
HE0123	SV-HE140	BANDOLA DE SEGURIDAD						SERVICIOS PUBLICOS	BUENO	MUNICIPAL	01/18	$1,043.28				
HE0124	SV-HE141	CINTURON PARA LINIERO ESTANDAR						SERVICIOS PUBLICOS	BUENO	MUNICIPAL	01/18	$937.94				
HE0125	SV-HE142	ESCALERA						SERVICIOS PUBLICOS	BUENO	MUNICIPAL	01/18	$3,320.96				
HE0126	SV-HE143	GATO HIDRAULICO						SERVICIOS PUBLICOS	BUENO	MUNICIPAL		$850.00				
HE0127	SV-HE144	MAQUINA SOLDADORA						SERVICIOS PUBLICOS	BUENO	MUNICIPAL		$2,850.00				
HE0128	SV-HE145	BOILER SOLAR						SERVICIOS PUBLICOS	BUENO	MUNICIPAL		$8,550.00	ENERO			
HE0129	SV-HE146	GATO HIDRAULICO						SERVICIOS PUBLICOS	BUENO	MUNICIPAL		$1,160.00	ENERO			
HE0130	SV-HE147	CARRETILLA						SERVICIOS PUBLICOS	BUENO	MUNICIPAL		$845.00	FEBRERO			
HE0131	SV-HE148	SIERRA SABLE						SERVICIOS PUBLICOS	BUENO	MUNICIPAL		$3,200.00	FEBRERO			
HE0132	SV-HE149	SOLDADORA						SERVICIOS PUBLICOS	BUENO	MUNICIPAL		$3,250.00				
HE0133	SV-HE150	DESBROZADORA						SERVICIOS PUBLICOS	BUENO	MUNICIPAL		$3,000.00				
HE0134	SV-HE151	DESBROZADORA						SERVICIOS PUBLICOS	BUENO	MUNICIPAL		$20,065.22				
HE0135	SV-HE152	CHICHARRA						SERVICIOS PUBLICOS	BUENO	MUNICIPAL		$2,305.23				
HE0136	SV-HE153	TERMOMETROS DIGITALES						SERVICIOS PUBLICOS	BUENO	MUNICIPAL		$4,340.00				
HE0137	SV-HE154	CORTADORA DE CEMENTO						SERVICIOS PUBLICOS	BUENO	MUNICIPAL		$7,000.00				
HE0138	SV-HE155	ROTOMARTILLO						SERVICIOS PUBLICOS	BUENO	MUNICIPAL		$7,000.00				
HE0139	SV-HE156	DESBROZADORA						SERVICIOS PUBLICOS	BUENO	MUNICIPAL		$3,400.00				
HE0140	SV-HE157	MOTOSIERRA						SERVICIOS PUBLICOS	BUENO	MUNICIPAL		$6,550.01				
HE0141	SV-HE158	CARRETILLA						SERVICIOS PUBLICOS	BUENO	MUNICIPAL		$1,577.60				
HE0142	SV-HE159	CARRETILLA						SERVICIOS PUBLICOS	BUENO	MUNICIPAL		$1,224.99				
									TOTAL POR DEPARTAMENTO			***$352,610.11***				
		AGUA POTABLE														
HE0116	AP-HE001	5 PALAS REDONDAS						AGUA POTABLE	REGULAR	MUNICIPAL		$900.00				
HE0117	AP-HE0002	SAPAPICO						AGUA POTABLE	REGULAR	MUNICIPAL		$235.00				
HE0118	AP-HE0003	TALADRO ELECTRICO						AGUA POTABLE	REGULAR	MUNICIPAL		$728.00				
HE0119	AP-HE0003	TARRAJA						AGUA POTABLE	REGULAR	MUNICIPAL		$1,769.00				
HE0120	AP-HE0004	1 BARRILLA PARA DESASOLDE						AGUA POTABLE	REGULAR	MUNICIPAL		$8,000.00				
HE0121	AP-HE0005	MARTILLO						AGUA POTABLE	REGULAR	MUNICIPAL		$140.00				
HE0122	AP-HE0006	CINTA METRICA						AGUA POTABLE	REGULAR	MUNICIPAL		$120.00				
HE0123	AP-HE0007	SOPLETE						AGUA POTABLE	REGULAR	MUNICIPAL		$350.00				
HE0124	AP-HE0008	CUCHARA DE ALBAÑIL						AGUA POTABLE	REGULAR	MUNICIPAL		$50.00				
HE0125	AP-HE0009	LLAVE PERICA						AGUA POTABLE	REGULAR	MUNICIPAL		$160.00				
HE0126	AP-HE0010	MARO						AGUA POTABLE	REGULAR	MUNICIPAL		$600.00				
HE0127	AP-HE0011	LLAVE STILSON						AGUA POTABLE	REGULAR	MUNICIPAL		$200.00				
HE0128	AP-HE0012	MULTIMETRO						AGUA POTABLE	REGULAR	MUNICIPAL		$38.00				
HE0129	AP-HE0013	ZAPAPICO TOL CRAF						AGUA POTABLE	REGULAR	MUNICIPAL		$235.00				
HE0130	AP-HE0014	TIJERAS PODADORA						AGUA POTABLE	REGULAR	MUNICIPAL		$500.00				
HE0131	AP-HE0015	BARRA DE ACERO						AGUA POTABLE	REGULAR	MUNICIPAL		$328.00				
HE0132	AP-HE0016	CONTENEDOR DE AGUA						AGUA POTABLE	REGULAR	MUNICIPAL		$1,800.00				
HE0133	AP-HE0017	ROTAMARTILLO ROJO						AGUA POTABLE	REGULAR	MUNICIPAL		$2,000.00				
HE0134	AP-HE0018	PUNTA DE ACERO						AGUA POTABLE	REGULAR	MUNICIPAL		$300.00				
HE0135	AP-HE0019	DESMALEZADORA (GUIRO)	FS-55				BLANCO CON NARANJA	AGUA POTABLE	BUENO	MUNICIPAL	10/17	$5,750.00				
HE0136	AP-HE0020	DESMALEZADORA (GUIRO)						AGUA POTABLE	BUENO	MUNICIPAL	10/17	$5,750.00				
HR137	AP-HE0021	DESARMADORES						AGUA POTABLE	BUENO	MUNICIPAL		$848.34				
HE0137	AP-HE0022	MOTOBOMBA						AGUA POTABLE	BUENO	MUNICIPAL		$7,424.00				
HR138	AP-HE0023	VARILLAS DE DESASOLVE						AGUA POTABLE	BUENO	MUNICIPAL		$24,467.00				
HE0138	AP-HE0024	CONTENEDOR DE AGUA DE 1000 LITROS						AGUA POTABLE	BUENO	MUNICIPAL		$2,399.99				
									TOTAL POR DEPARTAMENTO			***$65,092.33***				

TOTAL DE OTROS EQUIPOS Y HERRAMIENTAS **$605,668.44**

EQUIPO DE COMUNICACIÓN

No.	CÓDIGO	DESCRIPCION	MARCA	TIPO	MODELO	COLOR	No.DE SERIE	DEPARTAMENTO	ESTADO FÍSICO	TIPO DE RECURSO CON EL QUE SE ADQUIRIÓ	FECHA DE ADQUISICIÓN	COSTO DE ADQUISICIÓN	VALOR DE DESECHO	ESTIMACION DE LA VIDA UTIL	AÑO 1	AÑO 2
		TRANSITO Y VIALIDAD						**TRANSITO Y VIALIDAD**	REGULAR							
EQ0001	TV-EQ0001	RADIO PORTATIL MOTOROLA						TRANSITO Y VIALIDAD	**MALO**	MUNICIPAL		1,500.00				
EQ0002	TV-EQ0002	RADIO PORTATIL MOTOROLA						TRANSITO Y VIALIDAD	MALO	MUNICIPAL		4,000.00				
EQ0003	TV-EQ0003	RADIO PORTATIL MOTOROLA						TRANSITO Y VIALIDAD	REGULAR	MUNICIPAL		4,504.00				
EQ0004	TV-EQ0004	RADIO PORTATIL MOTOROLA						TRANSITO Y VIALIDAD	REGULAR	MUNICIPAL		4,000.00				
EQ0005	TV-EQ0005	CARGADOR PARA RADIO NEGRO						TRANSITO Y VIALIDAD	REGULAR	MUNICIPAL		5,560.00				
EQ0006	TV-EQ0006	RADIO MOTOROLA						TRANSITO Y VIALIDAD	REGULAR	MUNICIPAL		1,500.00				
EQ0007	TV-EQ0007	RADIO MOTOROLA						TRANSITO Y VIALIDAD	REGULAR	MUNICIPAL		1,500.00				
									TOTAL POR DEPARTAMENTO			***22,564.00***				
		SEGURIDAD PUBLICA														
EQ0008	SP-EQ0001	RADIO PORTATIL						SEGURIDAD PUBLICA	MALO	MUNICIPAL		4,500.00				

D.I.S.

Juan FCO.

EQ0009	002	RADIO PORTATIL						SEGURIDAD PUBLICA	MALO	MUNICIPAL		4,500.00					
EQ0010	0003	RADIO PORTATIL						SEGURIDAD PUBLICA	MALO	MUNICIPAL		4,500.00					
EQ0011	SP-EQ0004	RADIO PORTATIL						SEGURIDAD PUBLICA	MALO	MUNICIPAL		4,500.00					
EQ0012	SP-EQ0005	CARGADOR PARA RADIO						SEGURIDAD PUBLICA	MALO	MUNICIPAL		500.00					
EQ0013	SP-EQ0006	CARGADOR PARA RADIO						SEGURIDAD PUBLICA	MALO	MUNICIPAL		500.00					
EQ0014	SP-EQ0007	CELULAR						SEGURIDAD PUBLICA	REGULAR	MUNICIPAL		300.00					
EQ0015	SP-EQ0008	RADIOS PARA PATRULLAS Y ANTENAS						SEGURIDAD PUBLICA	BUENO	MUNICIPAL		117,740.00					
EQ0016	SP-EQ0009	RADIOS PARA PATRULLAS Y ANTENAS						SEGURIDAD PUBLICA	BUENO	MUNICIPAL		115,768.00					
EQ0017	SP-EQ0010	RADIOS PORTATILES						SEGURIDAD PUBLICA	BUENO	MUNICIPAL		35,000.00					
EQ0018	SP-EQ0011	RADIOS PORTATILES						SEGURIDAD PUBLICA	BUENO	MUNICIPAL		12,948.00					
									TOTAL POR DEPARTAMENTO			*300,756.00*					
								TOTAL INVENTARIO EQUIPO DE COMUNICACIÓN				***323,320.00***					

TOTAL	3,703,934.44	ESTE IMPORTE DEBE COINCIDIR CON LO INFORMADO EN LA CUENTA CONTABLE 1246 MAQUINARIA, OTROS EQUIPOS Y HERRAMIENTAS)

ADQUISICIONES DE ACTIVO MENORES A 35 SMDF ($ 2,801.40)

No.	CÓDIGO	DESCRIPCIÓN	MARCA	TIPO	MODELO	COLOR	DEPARTAMENTO	ESTADO FISICO	TIPO DE	FECHA DE ADQUSICIÓN	COSTO DE ADQUISICIÓN

TOTAL	0.00

NOTA: LAS CELDAS SOMBREADAS DE AZUL SERÁN LLENADAS CONFORME EL MUNICIPIO OBTENGA INFORMACIÓN

NOTA: EL IMPORTE DE CADA FORMATO DEBERÁ COINCIDIR CON LO REGISTRADO EN EL ESTADO DE SITUACIÓN FINANCIERA

TOTAL DE LA CUENTA 1240 **$7,928,559.36**

ING DANIEL SIFUENTES SALAS	C.P JUAN FRANCISCO GARCIA REYES	LIC. ROSANA UZARRAGA GUTIERREZ
PRESIDENTE MUNICIPAL	TESORERO MUNICIPAL	SINDICO MUNICIPAL

TESORERIA
MUNICIPAL
H. AYUNTAMIENTO

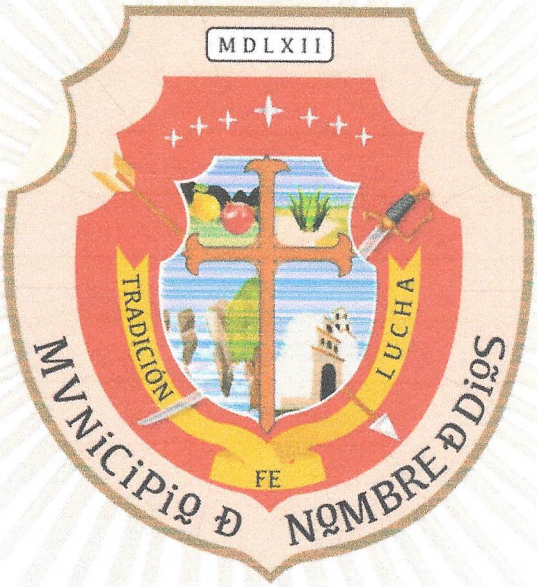

RELACIÓN DE BIENES INMUEBLES QUE COMPONEN EL MATRIMONIO

H. AYUNTAMIENTO DEL MUNICIPIO DE: NOMBRE DE DIOS, DGO

INVENTARIO ACTUALIZADO DE BIENES INMUEBLES AL 31 DE DICIEMBRE DE 2020

TERRENOS Y EDIFICIOS NO HABITACIONALES

No.	DESCRIPCIÓN	UBICACIÓN	SUPERFICIE	FECHA DE ADQUISICIÓN	VALOR DE ADQUISICION
1	Terreno Baldio Fraccionado 24 de Febrero	24 de Febrero	32191.45 MTS. 2		1,780,000.00
2	Terreno Baldio Fraccionado 16 de Septiembre	16 de Septiembre	3269.03 MTS. 2		41,925.00
3	Terreno Baldio Fraccionado Allende S/N	Allende S/N	(5175) mts.2		7,950.00
4	Antiguo Económico malo Victoria y Fco Zarco	Victoria y Fco Zarco	(74.7) mts. 2		41,425.00
5	Antiguo Economico Bueno Gpe. Victoria y Fco Zarco	Victoria y Fco Zarco			88,275.00
6	Terreno Baldio Fraccionado Gpe. Victoria y S/N Tui	Victoria S/N	2-36-66.72		69,100.00
7	Terreno Baldio Fraccionado Abraham Gonz. S/N Tuita	Abraham Gonzalez	34.85 CENTIAREAS		259,050.00
8	Fraccion de la Parcela Ejidal No. 241 P1/2 Z-2		241 P 1/2 Z-2		12,000.00
9	Terreno Cancha Futbol 7 (120 m2)	Infonavit	120 M2	2012	155,533.50
10	Terrerno 1-61-34.85 ha Lagunas de Oxidacion		1-61-34.85	2015	230,000.00
11	Cancha Deportiva	Cueva Blanca	(74.7) mts. 2	2017	30,000.00
12	TERRENO ESCRITURAS		5 HECTAREAS	2017	2,000.00
13	Cancha Deportiva	TEXCALILLO		2019	20,000.00
				TOTAL	**2,737,258.50**

TERRENOS Y EDIFICIOS NO HABITACIONALES

No.	DESCRIPCIÓN	UBICACIÓN	SUPERFICIE	FECHA DE ADQUISICIÓN	VALOR DE ADQUISICION
11	NUEVO RASTRO MUNICIPAL	Carretera 45 Carretas		2008	1,496,643.75
				TOTAL	**1,496,643.75**

TOTAL **4,233,902.25**

PRESIDENCIA MUNICIPAL H. AYUNTAMIENTO

ING DANIEL SIFUENTES SALAS
PRESIDENTE MUNICIPAL

TESORERIA MUNICIPAL H. AYUNTAMIENTO

C.P JUAN FRANCISCO GARCIA REYES
TESORERO MUNICIPAL

LIC. ROSANA UZARRAGA GUTIERREZ
SINDICO MUNICIPAL

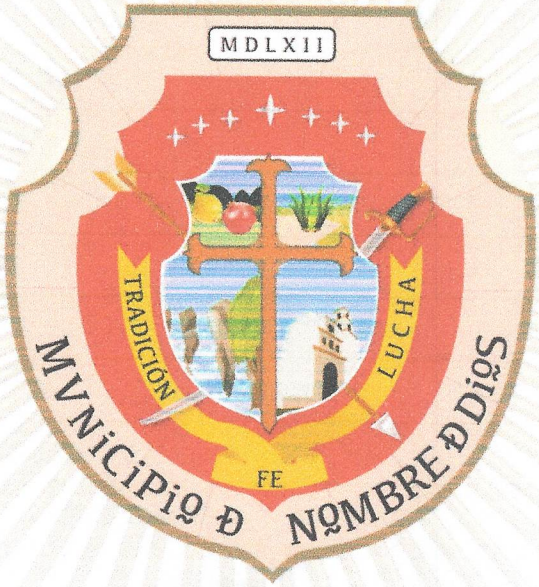

CONCILIACIÓN ENTRE LOS INGRESOS PRESUPUESTARIOS Y CONTABLES

H. AYUNTAMIENTO DEL MUNICIPIO DE NOMBRE DE DIOS, DGO.
Conciliación entre los Ingresos Presupuestarios y Contables
Correspondiente del 1 de Enero al 31 de Diciembre de 2020
(Cifras en pesos)

1. Ingresos Presupuestarios		**69,114,647**
2. Más ingresos contables no presupuestarios		0
2.1 Ingresos Financieros	0	
2.2 Incremento por Variación de Inventarios		
2.3 Disminución del exceso de estimaciones por pérdida o deterioro u obsolescencia	0	
2.4 Disminución del exceso de provisiones	0	
2.5 Otros ingresos y beneficios varios	0	
2.6 Otros ingresos contables no presupuestarios	0	
		0
3. Menos ingresos presupuestarios no contables		
3.1 Aprovechamientos Patrimoniales	0	
3.2 Ingresos derivados de financiamientos	0	
3.3 Otros ingresos presupuestarios no contables	0	
4. Ingresos Contables (4 = 1 + 2 - 3)		**69,114,647**

ING. DANIEL SIFUENTES SALAS
PRESIDENTE MUNICIPAL

PRESIDENCIA MUNICIPAL H. AYUNTAMIENTO

C.P. JUAN FRANCISCO GARCIA REYES
TESORERO MUNICIPAL

TESORERIA MUNICIPAL H. AYUNTAMIENTO

L.P. ROSANA UZARRAGA GUTIERREZ
SINDICO MUNICIPAL

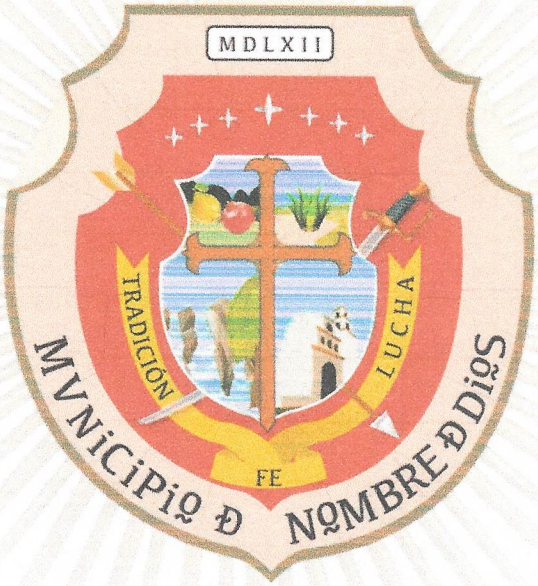

CONCILIACIÓN ENTRE LOS EGRESOS PRESUPUESTARIOS Y CONTABLES

H. AYUNTAMIENTO DEL MUNICIPIO DE NOMBRE DE DIOS, DGO.
Conciliación entre los Egresos Presupuestarios y los Gastos Contables
Correspondiente del 1 de Enero al 31 de Diciembre de 2020

1. Total de egresos presupuestarios		**69,401,773**
2. Menos egresos presupuestarios no contables		**17,735,549**
2.1 Materias Primas y Materiales de Producción y Comercialización	0	
2.2 Materiales y Suministros	0	
2.3 Mobiliario y Equipo de Administración	15,055	
2.4 Mobiliario y Equipo Educacional y Recreativo	4,000	
2.5 Equipo e Instrumental Médico y de Laboratorio	0	
2.6 Vehículos y Equipo de Transporte	1,280,000	
2.7 Equipo de Defensa y Seguridad	0	
2.8 Maquinaria, Otros Equipos y Herramientas	349,145	
2.9 Activos Biológicos	0	
2.10 Bienes Inmuebles	0	
2.11 Activos Intangibles	0	
2.12 Obra Pública en Bienes de Dominio Público	15,733,626	
2.13 Obra Pública en Bienes Propios	0	
2.14 Acciones y Participaciones de Capital	0	
2.15 Compra de Títulos y Valores	0	
2.16 Concesión de Préstamos	0	
2.17 Inversiones en Fideicomisos, Mandatos y Otros Análogos		
2.18 Provisiones para Contingencias y Otras Erogaciones Especiales		
2.19 Amortización de la Deuda Pública	353,723	
2.20 Adeudos de Ejercicios Fiscales Anteriores (ADEFAS)		
2.21 Otros Egresos Presupuestales No Contables	0	
3. Más Gastos Contables No Presupuestarios		**19,872,648**
3.1 Estimaciones, Depreciaciones, Deterioros, Obsolescencia y Amortizaciones	0	
3.2 Provisiones	0	
3.3 Disminución de inventarios	0	
3.4 Aumento por insuficiencia de estimaciones por pérdida o deterioro u obsolescencia	0	
3.5 Aumento por insuficiencia de provisiones	0	
3.6 Otros Gastos	0	
3.7 Otros Gastos Contables No Presupuestales	19,872,648	
4. Total de Gasto Contable		**71,538,872**

PRESIDENCIA MUNICIPAL
H. AYUNTAMIENTO

ING. DANIEL SIFUENTES SALAS
PRESIDENTE MUNICIPAL

L.P. ROSANA UZARRAGA GUTIERREZ
SINDICO MUNICIPAL

Juan Francisco García Reyes.

C.P. JUAN FRANCISCO GARCIA REYES
TESORERO MUNICIPAL

TESORERIA MUNICIPAL
H. AYUNTAMIENTO



SECTOR PARAMUNICIPAL

Nombre del Municipio:	NOMBRE DE DIOS,DURANGO

Nombre de las Entidades del Sector Paramunicipal

Ejercicio	2020

Número	Nombre
Ente Público 1:	SISTEMA PARA EL DESARROLLO INTEGRAL DE LA FAMILIA
Ente Público 2:	SISTEMA DE ALCANTARILLADO
Ente Público 3:	Ente Público 3:
Ente Público 4:	Ente Público 4:
Ente Público 5:	Ente Público 5:
Ente Público 6:	Ente Público 6:
Ente Público 7:	Ente Público 7:
Ente Público 8:	Ente Público 8:
Ente Público 9:	Ente Público 9:
Ente Público 10:	Ente Público 10:
Ente Público 11:	Ente Público 11:
Ente Público 12:	Ente Público 12:
Ente Público 13:	Ente Público 13:
Ente Público 14:	Ente Público 14:
Ente Público 15:	Ente Público 15:
Ente Público 16:	Ente Público 16:
Ente Público 17:	Ente Público 17:
Ente Público 18:	Ente Público 18:
Ente Público 19:	Ente Público 19:
Ente Público 20:	Ente Público 20:

J.I.S.

Juan Fco.

| Estado de Actividades
Del 1/1/01/2020 al 31/12/2020 | Consolidado
2020 |
2019 | Ajustes
2020 |
2019 | [illegible] | [illegible] | [illegible] | [illegible] | Ente Publico 3
2020 |
2019 | [illegible] | [illegible] | [illegible] | [illegible]

Estado de Situación Financiera Al 31/12/2020	Consolidado 2020	Consolidado 2019	2020	Ajustes 2019	Entidad Pública 1 2020	Entidad Pública 1 2019	Entidad Pública 2 2020	Entidad Pública 2 2019	Entidad Pública 3 2020	Entidad Pública 3 2019	Entidad Pública 4 2020	Entidad Pública 4 2019	Entidad Pública 5 2020	Entidad Pública 5 2019	Entidad Pública 6 2020	Entidad Pública 6 2019	Entidad Pública 7 2020	Entidad Pública 7 2019	Entidad Pública 8 2020	Entidad Pública 8 2019	Entidad Pública 9 2020	Entidad Pública 9 2019	Entidad Pública 10 2020	Entidad Pública 10 2019	Entidad Pública 11 2020	Entidad Pública 11 2019	Entidad Pública 12 2020	Entidad Pública 12 2019	Entidad Pública 13 2020	Entidad Pública 13 2019	Entidad Pública 14 2020	Entidad Pública 14 2019	Entidad Pública 15 2020	Entidad Pública 15 2019	Entidad Pública 16 2020	Entidad Pública 16 2019	Entidad Pública 17 2020	Entidad Pública 17 2019	Entidad Pública 18 2020	Entidad Pública 18 2019	Entidad Pública 19 2020	Entidad Pública 19 2019	Entidad Pública 20 2020	Entidad Pública 20 2019
ACTIVO																																													
Activo Circulante																																													
Efectivo y Equivalentes	8,350.00	4.00	0.00	0.00	8,350.00	4.00	0.00	0.00	0.00	0.00	0.00	0.00	0.00	0.00	0.00	0.00	0.00	0.00	0.00	0.00	0.00	0.00	0.00	0.00	0.00	0.00	0.00	0.00	0.00	0.00	0.00	0.00	0.00	0.00	0.00	0.00	0.00	0.00	0.00	0.00	0.00	0.00	0.00	0.00
Derechos a Recibir Efectivo o Equivalentes	330,700.00	330,700.00	0.00	0.00	330,700.00	330,700.00	0.00	0.00	0.00	0.00	0.00	0.00	0.00	0.00	0.00	0.00	0.00	0.00	0.00	0.00	0.00	0.00	0.00	0.00	0.00	0.00	0.00	0.00	0.00	0.00	0.00	0.00	0.00	0.00	0.00	0.00	0.00	0.00	0.00	0.00	0.00	0.00	0.00	0.00
Derechos a Recibir Bienes o Servicios	3,868.00	3,867.00	0.00	0.00	3,868.00	3,867.00	0.00	0.00	0.00	0.00	0.00	0.00	0.00	0.00	0.00	0.00	0.00	0.00	0.00	0.00	0.00	0.00	0.00	0.00	0.00	0.00	0.00	0.00	0.00	0.00	0.00	0.00	0.00	0.00	0.00	0.00	0.00	0.00	0.00	0.00	0.00	0.00	0.00	0.00
Inventarios	0.00	0.00	0.00	0.00	0.00	0.00	0.00	0.00	0.00	0.00	0.00	0.00	0.00	0.00	0.00	0.00	0.00	0.00	0.00	0.00	0.00	0.00	0.00	0.00	0.00	0.00	0.00	0.00	0.00	0.00	0.00	0.00	0.00	0.00	0.00	0.00	0.00	0.00	0.00	0.00	0.00	0.00	0.00	0.00
Almacenes	0.00	0.00	0.00	0.00	0.00	0.00	0.00	0.00	0.00	0.00	0.00	0.00	0.00	0.00	0.00	0.00	0.00	0.00	0.00	0.00	0.00	0.00	0.00	0.00	0.00	0.00	0.00	0.00	0.00	0.00	0.00	0.00	0.00	0.00	0.00	0.00	0.00	0.00	0.00	0.00	0.00	0.00	0.00	0.00
Estimación por Pérdida o Deterioro de Activos Circulantes	0.00	0.00	0.00	0.00	0.00	0.00	0.00	0.00	0.00	0.00	0.00	0.00	0.00	0.00	0.00	0.00	0.00	0.00	0.00	0.00	0.00	0.00	0.00	0.00	0.00	0.00	0.00	0.00	0.00	0.00	0.00	0.00	0.00	0.00	0.00	0.00	0.00	0.00	0.00	0.00	0.00	0.00	0.00	0.00
Otros Activos Circulantes	0.00	0.00	0.00	0.00	0.00	0.00	0.00	0.00	0.00	0.00	0.00	0.00	0.00	0.00	0.00	0.00	0.00	0.00	0.00	0.00	0.00	0.00	0.00	0.00	0.00	0.00	0.00	0.00	0.00	0.00	0.00	0.00	0.00	0.00	0.00	0.00	0.00	0.00	0.00	0.00	0.00	0.00	0.00	0.00
Total de Activos Circulantes	**342,918.00**	**334,571.00**	**0.00**	**0.00**	**342,918.00**	**334,571.00**	**0.00**	**0.00**	**0.00**	**0.00**	**0.00**	**0.00**	**0.00**	**0.00**	**0.00**	**0.00**	**0.00**	**0.00**	**0.00**	**0.00**	**0.00**	**0.00**	**0.00**	**0.00**	**0.00**	**0.00**	**0.00**	**0.00**	**0.00**	**0.00**	**0.00**	**0.00**	**0.00**	**0.00**	**0.00**	**0.00**	**0.00**	**0.00**	**0.00**	**0.00**	**0.00**	**0.00**	**0.00**	**0.00**
Activo No Circulante																																												
Inversiones Financieras a Largo Plazo	0.00	0.00	0.00	0.00	0.00	0.00	0.00	0.00	0.00	0.00	0.00	0.00	0.00	0.00	0.00	0.00	0.00	0.00	0.00	0.00	0.00	0.00	0.00	0.00	0.00	0.00	0.00	0.00	0.00	0.00	0.00	0.00	0.00	0.00	0.00	0.00	0.00	0.00	0.00	0.00	0.00	0.00	0.00	0.00
Derechos a Recibir Efectivo o Equivalentes a Largo Plazo	0.00	0.00	0.00	0.00	0.00	0.00	0.00	0.00	0.00	0.00	0.00	0.00	0.00	0.00	0.00	0.00	0.00	0.00	0.00	0.00	0.00	0.00	0.00	0.00	0.00	0.00	0.00	0.00	0.00	0.00	0.00	0.00	0.00	0.00	0.00	0.00	0.00	0.00	0.00	0.00	0.00	0.00	0.00	0.00
Bienes Inmuebles, Infraestructura y Construcciones en Proceso	0.00	0.00	0.00	0.00	0.00	0.00	0.00	0.00	0.00	0.00	0.00	0.00	0.00	0.00	0.00	0.00	0.00	0.00	0.00	0.00	0.00	0.00	0.00	0.00	0.00	0.00	0.00	0.00	0.00	0.00	0.00	0.00	0.00	0.00	0.00	0.00	0.00	0.00	0.00	0.00	0.00	0.00	0.00	0.00
Bienes Muebles	754,174.00	751,224.00	0.00	0.00	754,174.00	751,224.00	0.00	0.00	0.00	0.00	0.00	0.00	0.00	0.00	0.00	0.00	0.00	0.00	0.00	0.00	0.00	0.00	0.00	0.00	0.00	0.00	0.00	0.00	0.00	0.00	0.00	0.00	0.00	0.00	0.00	0.00	0.00	0.00	0.00	0.00	0.00	0.00	0.00	0.00
Activos Intangibles	24,416.00	24,416.00	0.00	0.00	24,416.00	24,416.00	0.00	0.00	0.00	0.00	0.00	0.00	0.00	0.00	0.00	0.00	0.00	0.00	0.00	0.00	0.00	0.00	0.00	0.00	0.00	0.00	0.00	0.00	0.00	0.00	0.00	0.00	0.00	0.00	0.00	0.00	0.00	0.00	0.00	0.00	0.00	0.00	0.00	0.00
Depreciación, Deterioro y Amortización Acumulada de Bienes	0.00	0.00	0.00	0.00	0.00	0.00	0.00	0.00	0.00	0.00	0.00	0.00	0.00	0.00	0.00	0.00	0.00	0.00	0.00	0.00	0.00	0.00	0.00	0.00	0.00	0.00	0.00	0.00	0.00	0.00	0.00	0.00	0.00	0.00	0.00	0.00	0.00	0.00	0.00	0.00	0.00	0.00	0.00	0.00
Activos Diferidos	0.00	0.00	0.00	0.00	0.00	0.00	0.00	0.00	0.00	0.00	0.00	0.00	0.00	0.00	0.00	0.00	0.00	0.00	0.00	0.00	0.00	0.00	0.00	0.00	0.00	0.00	0.00	0.00	0.00	0.00	0.00	0.00	0.00	0.00	0.00	0.00	0.00	0.00	0.00	0.00	0.00	0.00	0.00	0.00
Estimación por Pérdida o Deterioro de Activos no Circulantes	0.00	0.00	0.00	0.00	0.00	0.00	0.00	0.00	0.00	0.00	0.00	0.00	0.00	0.00	0.00	0.00	0.00	0.00	0.00	0.00	0.00	0.00	0.00	0.00	0.00	0.00	0.00	0.00	0.00	0.00	0.00	0.00	0.00	0.00	0.00	0.00	0.00	0.00	0.00	0.00	0.00	0.00	0.00	0.00
Otros Activos no Circulantes	0.00	0.00	0.00	0.00	0.00	0.00	0.00	0.00	0.00	0.00	0.00	0.00	0.00	0.00	0.00	0.00	0.00	0.00	0.00	0.00	0.00	0.00	0.00	0.00	0.00	0.00	0.00	0.00	0.00	0.00	0.00	0.00	0.00	0.00	0.00	0.00	0.00	0.00	0.00	0.00	0.00	0.00	0.00	0.00
Total de Activos No Circulantes	**778,590.00**	**775,640.00**	**0.00**	**0.00**	**778,590.00**	**775,640.00**	**0.00**	**0.00**	**0.00**	**0.00**	**0.00**	**0.00**	**0.00**	**0.00**	**0.00**	**0.00**	**0.00**	**0.00**	**0.00**	**0.00**	**0.00**	**0.00**	**0.00**	**0.00**	**0.00**	**0.00**	**0.00**	**0.00**	**0.00**	**0.00**	**0.00**	**0.00**	**0.00**	**0.00**	**0.00**	**0.00**	**0.00**	**0.00**	**0.00**	**0.00**	**0.00**	**0.00**	**0.00**	**0.00**
TOTAL DEL ACTIVO	**1,121,508.00**	**1,110,211.00**	**0.00**	**0.00**	**1,121,508.00**	**1,110,211.00**	**0.00**	**0.00**	**0.00**	**0.00**	**0.00**	**0.00**	**0.00**	**0.00**	**0.00**	**0.00**	**0.00**	**0.00**	**0.00**	**0.00**	**0.00**	**0.00**	**0.00**	**0.00**	**0.00**	**0.00**	**0.00**	**0.00**	**0.00**	**0.00**	**0.00**	**0.00**	**0.00**	**0.00**	**0.00**	**0.00**	**0.00**	**0.00**	**0.00**	**0.00**	**0.00**	**0.00**	**0.00**	**0.00**	**0.00**
PASIVO																																												
Pasivo Circulante																																												
Cuentas por Pagar a Corto Plazo	368,328.00	225,210.00	0.00	0.00	368,328.00	225,210.00	0.00	0.00	0.00	0.00	0.00	0.00	0.00	0.00	0.00	0.00	0.00	0.00	0.00	0.00	0.00	0.00	0.00	0.00	0.00	0.00	0.00	0.00	0.00	0.00	0.00	0.00	0.00	0.00	0.00	0.00	0.00	0.00	0.00	0.00	0.00	0.00	0.00	0.00
Documentos por Pagar a Corto Plazo	0.00	0.00	0.00	0.00	0.00	0.00	0.00	0.00	0.00	0.00	0.00	0.00	0.00	0.00	0.00	0.00	0.00	0.00	0.00	0.00	0.00	0.00	0.00	0.00	0.00	0.00	0.00	0.00	0.00	0.00	0.00	0.00	0.00	0.00	0.00	0.00	0.00	0.00	0.00	0.00	0.00	0.00	0.00	0.00
Porción a Corto Plazo de la Deuda Pública a Largo Plazo	0.00	0.00	0.00	0.00	0.00	0.00	0.00	0.00	0.00	0.00	0.00	0.00	0.00	0.00	0.00	0.00	0.00	0.00	0.00	0.00	0.00	0.00	0.00	0.00	0.00	0.00	0.00	0.00	0.00	0.00	0.00	0.00	0.00	0.00	0.00	0.00	0.00	0.00	0.00	0.00	0.00	0.00	0.00	0.00
Títulos y Valores a Corto Plazo	0.00	0.00	0.00	0.00	0.00	0.00	0.00	0.00	0.00	0.00	0.00	0.00	0.00	0.00	0.00	0.00	0.00	0.00	0.00	0.00	0.00	0.00	0.00	0.00	0.00	0.00	0.00	0.00	0.00	0.00	0.00	0.00	0.00	0.00	0.00	0.00	0.00	0.00	0.00	0.00	0.00	0.00	0.00	0.00
Pasivos Diferidos a Corto Plazo	0.00	0.00	0.00	0.00	0.00	0.00	0.00	0.00	0.00	0.00	0.00	0.00	0.00	0.00	0.00	0.00	0.00	0.00	0.00	0.00	0.00	0.00	0.00	0.00	0.00	0.00	0.00	0.00	0.00	0.00	0.00	0.00	0.00	0.00	0.00	0.00	0.00	0.00	0.00	0.00	0.00	0.00	0.00	0.00
Fondos y Bienes de Terceros en Garantía y/o Administración a Corto	0.00	0.00	0.00	0.00	0.00	0.00	0.00	0.00	0.00	0.00	0.00	0.00	0.00	0.00	0.00	0.00	0.00	0.00	0.00	0.00	0.00	0.00	0.00	0.00	0.00	0.00	0.00	0.00	0.00	0.00	0.00	0.00	0.00	0.00	0.00	0.00	0.00	0.00	0.00	0.00	0.00	0.00	0.00	0.00
Provisiones a Corto Plazo	0.00	0.00	0.00	0.00	0.00	0.00	0.00	0.00	0.00	0.00	0.00	0.00	0.00	0.00	0.00	0.00	0.00	0.00	0.00	0.00	0.00	0.00	0.00	0.00	0.00	0.00	0.00	0.00	0.00	0.00	0.00	0.00	0.00	0.00	0.00	0.00	0.00	0.00	0.00	0.00	0.00	0.00	0.00	0.00
Otros Pasivos a Corto Plazo	0.00	0.00	0.00	0.00	0.00	0.00	0.00	0.00	0.00	0.00	0.00	0.00	0.00	0.00	0.00	0.00	0.00	0.00	0.00	0.00	0.00	0.00	0.00	0.00	0.00	0.00	0.00	0.00	0.00	0.00	0.00	0.00	0.00	0.00	0.00	0.00	0.00	0.00	0.00	0.00	0.00	0.00	0.00	0.00
Total de Pasivos Circulantes	**368,328.00**	**225,210.00**	**0.00**	**0.00**	**368,328.00**	**225,210.00**	**0.00**	**0.00**	**0.00**	**0.00**	**0.00**	**0.00**	**0.00**	**0.00**	**0.00**	**0.00**	**0.00**	**0.00**	**0.00**	**0.00**	**0.00**	**0.00**	**0.00**	**0.00**	**0.00**	**0.00**	**0.00**	**0.00**	**0.00**	**0.00**	**0.00**	**0.00**	**0.00**	**0.00**	**0.00**	**0.00**	**0.00**	**0.00**	**0.00**	**0.00**	**0.00**	**0.00**	**0.00**	**0.00**
Pasivo No Circulante																																												
Cuentas por Pagar a Largo Plazo	0.00	0.00	0.00	0.00	0.00	0.00	0.00	0.00	0.00	0.00	0.00	0.00	0.00	0.00	0.00	0.00	0.00	0.00	0.00	0.00	0.00	0.00	0.00	0.00	0.00	0.00	0.00	0.00	0.00	0.00	0.00	0.00	0.00	0.00	0.00	0.00	0.00	0.00	0.00	0.00	0.00	0.00	0.00	0.00
Documentos por Pagar a Largo Plazo	0.00	0.00	0.00	0.00	0.00	0.00	0.00	0.00	0.00	0.00	0.00	0.00	0.00	0.00	0.00	0.00	0.00	0.00	0.00	0.00	0.00	0.00	0.00	0.00	0.00	0.00	0.00	0.00	0.00	0.00	0.00	0.00	0.00	0.00	0.00	0.00	0.00	0.00	0.00	0.00	0.00	0.00	0.00	0.00
Deuda Pública a Largo Plazo	0.00	0.00	0.00	0.00	0.00	0.00	0.00	0.00	0.00	0.00	0.00	0.00	0.00	0.00	0.00	0.00	0.00	0.00	0.00	0.00	0.00	0.00	0.00	0.00	0.00	0.00	0.00	0.00	0.00	0.00	0.00	0.00	0.00	0.00	0.00	0.00	0.00	0.00	0.00	0.00	0.00	0.00	0.00	0.00
Pasivos Diferidos a Largo Plazo	0.00	0.00	0.00	0.00	0.00	0.00	0.00	0.00	0.00	0.00	0.00	0.00	0.00	0.00	0.00	0.00	0.00	0.00	0.00	0.00	0.00	0.00	0.00	0.00	0.00	0.00	0.00	0.00	0.00	0.00	0.00	0.00	0.00	0.00	0.00	0.00	0.00	0.00	0.00	0.00	0.00	0.00	0.00	0.00
Fondos y Bienes de Terceros en Garantía y/o en Administración a	0.00	0.00	0.00	0.00	0.00	0.00	0.00	0.00	0.00	0.00	0.00	0.00	0.00	0.00	0.00	0.00	0.00	0.00	0.00	0.00	0.00	0.00	0.00	0.00	0.00	0.00	0.00	0.00	0.00	0.00	0.00	0.00	0.00	0.00	0.00	0.00	0.00	0.00	0.00	0.00	0.00	0.00	0.00	0.00
Provisiones a Largo Plazo	0.00	0.00	0.00	0.00	0.00	0.00	0.00	0.00	0.00	0.00	0.00	0.00	0.00	0.00	0.00	0.00	0.00	0.00	0.00	0.00	0.00	0.00	0.00	0.00	0.00	0.00	0.00	0.00	0.00	0.00	0.00	0.00	0.00	0.00	0.00	0.00	0.00	0.00	0.00	0.00	0.00	0.00	0.00	0.00
Total de Pasivos No Circulantes	**0.00**	**0.00**	**0.00**	**0.00**	**0.00**	**0.00**	**0.00**	**0.00**	**0.00**	**0.00**	**0.00**	**0.00**	**0.00**	**0.00**	**0.00**	**0.00**	**0.00**	**0.00**	**0.00**	**0.00**	**0.00**	**0.00**	**0.00**	**0.00**	**0.00**	**0.00**	**0.00**	**0.00**	**0.00**	**0.00**	**0.00**	**0.00**	**0.00**	**0.00**	**0.00**	**0.00**	**0.00**	**0.00**	**0.00**	**0.00**	**0.00**	**0.00**	**0.00**	**0.00**
TOTAL DEL PASIVO	**368,328.00**	**225,210.00**	**0.00**	**0.00**	**368,328.00**	**225,210.00**	**0.00**	**0.00**	**0.00**	**0.00**	**0.00**	**0.00**	**0.00**	**0.00**	**0.00**	**0.00**	**0.00**	**0.00**	**0.00**	**0.00**	**0.00**	**0.00**	**0.00**	**0.00**	**0.00**	**0.00**	**0.00**	**0.00**	**0.00**	**0.00**	**0.00**	**0.00**	**0.00**	**0.00**	**0.00**	**0.00**	**0.00**	**0.00**	**0.00**	**0.00**	**0.00**	**0.00**	**0.00**	**0.00**
HACIENDA PÚBLICA/ PATRIMONIO																																												
Hacienda Pública/Patrimonio Contribuido	**0.00**	**0.00**	**0.00**	**0.00**	**0.00**	**0.00**	**0.00**	**0.00**	**0.00**	**0.00**	**0.00**	**0.00**	**0.00**	**0.00**	**0.00**	**0.00**	**0.00**	**0.00**	**0.00**	**0.00**	**0.00**	**0.00**	**0.00**	**0.00**	**0.00**	**0.00**	**0.00**	**0.00**	**0.00**	**0.00**	**0.00**	**0.00**	**0.00**	**0.00**	**0.00**	**0.00**	**0.00**	**0.00**	**0.00**	**0.00**	**0.00**	**0.00**	**0.00**	**0.00**
Aportaciones	0.00	0.00	0.00	0.00	0.00	0.00	0.00	0.00	0.00	0.00	0.00	0.00	0.00	0.00	0.00	0.00	0.00	0.00	0.00	0.00	0.00	0.00	0.00	0.00	0.00	0.00	0.00	0.00	0.00	0.00	0.00	0.00	0.00	0.00	0.00	0.00	0.00	0.00	0.00	0.00	0.00	0.00	0.00	0.00
Donaciones de Capital	0.00	0.00	0.00	0.00	0.00	0.00	0.00	0.00	0.00	0.00	0.00	0.00	0.00	0.00	0.00	0.00	0.00	0.00	0.00	0.00	0.00	0.00	0.00	0.00	0.00	0.00	0.00	0.00	0.00	0.00	0.00	0.00	0.00	0.00	0.00	0.00	0.00	0.00	0.00	0.00	0.00	0.00	0.00	0.00
Actualización de la Hacienda Pública / Patrimonio	0.00	0.00	0.00	0.00	0.00	0.00	0.00	0.00	0.00	0.00	0.00	0.00	0.00	0.00	0.00	0.00	0.00	0.00	0.00	0.00	0.00	0.00	0.00	0.00	0.00	0.00	0.00	0.00	0.00	0.00	0.00	0.00	0.00	0.00	0.00	0.00	0.00	0.00	0.00	0.00	0.00	0.00	0.00	0.00
Hacienda Pública/Patrimonio Generado	**753,180.00**	**885,001.00**	**0.00**	**0.00**	**753,180.00**	**885,001.00**	**0.00**	**0.00**	**0.00**	**0.00**	**0.00**	**0.00**	**0.00**	**0.00**	**0.00**	**0.00**	**0.00**	**0.00**	**0.00**	**0.00**	**0.00**	**0.00**	**0.00**	**0.00**	**0.00**	**0.00**	**0.00**	**0.00**	**0.00**	**0.00**	**0.00**	**0.00**	**0.00**	**0.00**	**0.00**	**0.00**	**0.00**	**0.00**	**0.00**	**0.00**	**0.00**	**0.00**	**0.00**	**0.00**
Resultados del Ejercicio (Ahorro / Desahorro)	-131,821.00	6,693.00	0.00	0.00	-131,821.00	6,693.00	0.00	0.00	0.00	0.00	0.00	0.00	0.00	0.00	0.00	0.00	0.00	0.00	0.00	0.00	0.00	0.00	0.00	0.00	0.00	0.00	0.00	0.00	0.00	0.00	0.00	0.00	0.00	0.00	0.00	0.00	0.00	0.00	0.00	0.00	0.00	0.00	0.00	0.00
Resultados de Ejercicios Anteriores	885,001.00	878,308.00	0.00	0.00	885,001.00	878,308.00	0.00	0.00	0.00	0.00	0.00	0.00	0.00	0.00	0.00	0.00	0.00	0.00	0.00	0.00	0.00	0.00	0.00	0.00	0.00	0.00	0.00	0.00	0.00	0.00	0.00	0.00	0.00	0.00	0.00	0.00	0.00	0.00	0.00	0.00	0.00	0.00	0.00	0.00
Revalúos	0.00	0.00	0.00	0.00	0.00	0.00	0.00	0.00	0.00	0.00	0.00	0.00	0.00	0.00	0.00	0.00	0.00	0.00	0.00	0.00	0.00	0.00	0.00	0.00	0.00	0.00	0.00	0.00	0.00	0.00	0.00	0.00	0.00	0.00	0.00	0.00	0.00	0.00	0.00	0.00	0.00	0.00	0.00	0.00
Reservas	0.00	0.00	0.00	0.00	0.00	0.00	0.00	0.00	0.00	0.00	0.00	0.00	0.00	0.00	0.00	0.00	0.00	0.00	0.00	0.00	0.00	0.00	0.00	0.00	0.00	0.00	0.00	0.00	0.00	0.00	0.00	0.00	0.00	0.00	0.00	0.00	0.00	0.00	0.00	0.00	0.00	0.00	0.00	0.00
Rectificaciones de Resultados de Ejercicios Anteriores	0.00	0.00	0.00	0.00	0.00	0.00	0.00	0.00	0.00	0.00	0.00	0.00	0.00	0.00	0.00	0.00	0.00	0.00	0.00	0.00	0.00	0.00	0.00	0.00	0.00	0.00	0.00	0.00	0.00	0.00	0.00	0.00	0.00	0.00	0.00	0.00	0.00	0.00	0.00	0.00	0.00	0.00	0.00	0.00
Exceso o Insuficiencia en la Actualización de la Hacienda	**0.00**	**0.00**	**0.00**	**0.00**	**0.00**	**0.00**	**0.00**	**0.00**	**0.00**	**0.00**	**0.00**	**0.00**	**0.00**	**0.00**	**0.00**	**0.00**	**0.00**	**0.00**	**0.00**	**0.00**	**0.00**	**0.00**	**0.00**	**0.00**	**0.00**	**0.00**	**0.00**	**0.00**	**0.00**	**0.00**	**0.00**	**0.00**	**0.00**	**0.00**	**0.00**	**0.00**	**0.00**	**0.00**	**0.00**	**0.00**	**0.00**	**0.00**	**0.00**	**0.00**
Resultado por Posición Monetaria	0.00	0.00	0.00	0.00	0.00	0.00	0.00	0.00	0.00	0.00	0.00	0.00	0.00	0.00	0.00	0.00	0.00	0.00	0.00	0.00	0.00	0.00	0.00	0.00	0.00	0.00	0.00	0.00	0.00	0.00	0.00	0.00	0.00	0.00	0.00	0.00	0.00	0.00	0.00	0.00	0.00	0.00	0.00	0.00
Resultado por Tenencia de Activos no Monetarios	0.00	0.00	0.00	0.00	0.00	0.00	0.00	0.00	0.00	0.00	0.00	0.00	0.00	0.00	0.00	0.00	0.00	0.00	0.00	0.00	0.00	0.00	0.00	0.00	0.00	0.00	0.00	0.00	0.00	0.00	0.00	0.00	0.00	0.00	0.00	0.00	0.00	0.00	0.00	0.00	0.00	0.00	0.00	0.00
TOTAL HACIENDA PÚBLICA/PATRIMONIO	**753,180.00**	**885,001.00**	**0.00**	**0.00**	**753,180.00**	**885,001.00**	**0.00**	**0.00**	**0.00**	**0.00**	**0.00**	**0.00**	**0.00**	**0.00**	**0.00**	**0.00**	**0.00**	**0.00**	**0.00**	**0.00**	**0.00**	**0.00**	**0.00**	**0.00**	**0.00**	**0.00**	**0.00**	**0.00**	**0.00**	**0.00**	**0.00**	**0.00**	**0.00**	**0.00**	**0.00**	**0.00**	**0.00**	**0.00**	**0.00**	**0.00**	**0.00**	**0.00**	**0.00**	**0.00**
TOTAL DEL PASIVO Y HACIENDA PÚBLICA / PATRIMONIO	**1,121,508.00**	**1,110,211.00**	**0.00**	**0.00**	**1,121,508.00**	**1,110,211.00**	**0.00**	**0.00**	**0.00**	**0.00**	**0.00**	**0.00**	**0.00**	**0.00**	**0.00**	**0.00**	**0.00**	**0.00**	**0.00**	**0.00**	**0.00**	**0.00**	**0.00**	**0.00**	**0.00**	**0.00**	**0.00**	**0.00**	**0.00**	**0.00**	**0.00**	**0.00**	**0.00**	**0.00**	**0.00**	**0.00**	**0.00**	**0.00**	**0.00**	**0.00**	**0.00**	**0.00**	**0.00**	**0.00**	**0.00**
					0.00	0.00	0.00	0.00	0.00	0.00	0.00	0.00	0.00	0.00	0.00	0.00	0.00	0.00	0.00	0.00	0.00	0.00	0.00	0.00	0.00	0.00	0.00	0.00	0.00	0.00	0.00	0.00

| CONCEPTO | Consolidado | | Ajustes | | | | Ente Público 1 | | | |

| Estado de Flujos de Efectivo
Del 01 de ene. 2020 al 31 dic. 2020 | Consolidado
2020 | Consolidado
2019 | Ajuste
2020 | Ajuste
2019 | UNIDAD PARA EL DESARROLLO INTEGRAL DE LA FAMILIA | SISTEMA DE ALCANTARILLADO | Ente Publico 3
2020 | Ente Publico 3
2019 | | |

CUENTA PÚBLICA 2020
ESTADO DE ACTIVIDADES
DEL 1o. DE ENERO AL 31 DE DICIEMBRE DE 2020 Y 2019
(PESOS)
CONSOLIDADO DEL SECTOR PARAMUNICIPAL
NOMBRE DE DIOS,DURANGO

MUNICIPIO DE: _____

CONCEPTO	2020	2019
INGRESOS Y OTROS BENEFICIOS		
Ingresos de la Gestión	15,480.00	0.00
Impuestos	0.00	0.00
Cuotas y Aportaciones de Seguridad Social	0.00	0.00
Contribuciones de Mejoras	0.00	0.00
Derechos	0.00	0.00
Productos de Tipo Corriente	0.00	0.00
Aprovechamientos	15,480.00	0.00
Ingresos por Venta de Bienes y Servicios	0.00	0.00
Ingresos no Comprendidos en las Fracciones de la Ley de Ingresos Causados en Ejercicios Fiscales Anteriores Pendientes de Liquidación o Pago	0.00	0.00
Participaciones, Aportaciones, Transferencias, Asignaciones, Subsidios y Otras Ayudas	2,730,416.00	3,770,500.00
Participaciones y Aportaciones	0.00	0.00
Transferencias, Asignaciones, Subsidios y Otras Ayudas	2,730,416.00	3,770,500.00
Otros Ingresos y Beneficios	0.00	0.00
Ingresos Financieros	0.00	0.00
Incremento por Variación de Inventarios	0.00	0.00
Disminución del Exceso de Estimaciones por Pérdida o Deterioro u Obsolescencia	0.00	0.00
Disminución del Exceso de Provisiones	0.00	0.00
Otros Ingresos y Beneficios Varios	0.00	0.00
Total de Ingresos y Otros Beneficios	2,745,896.00	3,770,500.00

CONCEPTO	2020	2019
GASTOS Y OTRAS PÉRDIDAS		
Gastos de Funcionamiento	2,667,795.00	3,210,900.00
Servicios Personales	2,040,751.00	2,177,937.00
Materiales y Suministros	377,976.00	708,320.00
Servicios Generales	249,069.00	324,643.00
Transferencia, Asignaciones, Subsidios y Otras Ayudas	209,922.00	552,907.00
Transferencias Internas y Asignaciones al Sector Público	0.00	0.00
Transferencias al Resto del Sector Público	0.00	0.00
Subsidios y Subvenciones	0.00	0.00
Ayudas Sociales	209,922.00	552,907.00
Pensiones y Jubilaciones	0.00	0.00
Transferencias a Fideicomisos, Mandatos y Contratos Análogos	0.00	0.00
Transferencias a la Seguridad Social	0.00	0.00
Donativos	0.00	0.00
Transferencias al Exterior	0.00	0.00
Participaciones y Aportaciones	0.00	0.00
Participaciones	0.00	0.00
Aportaciones	0.00	0.00
Convenios	0.00	0.00
Intereses, Comisiones y Otros Gastos de la Deuda Pública	0.00	0.00
Intereses de la Deuda Pública	0.00	0.00
Comisiones de la Deuda Pública	0.00	0.00
Gastos de la Deuda Pública	0.00	0.00
Costo por Coberturas	0.00	0.00
Apoyos Financieros	0.00	0.00
Otros Gastos y Pérdidas Extraordinarias	0.00	0.00
Estimaciones, Depreciaciones, Deterioros, Obsolescencia y Amortizaciones	0.00	0.00
Provisiones	0.00	0.00
Disminución de Inventarios	0.00	0.00
Aumento por Insuficiencia de Estimaciones por Pérdida o Deterioro y Obsolescencia	0.00	0.00
Aumento por Insuficiencia de Provisiones	0.00	0.00
Otros Gastos	0.00	0.00
Inversión Pública	0.00	0.00
Inversión Pública no Capitalizable	0.00	0.00
Total de Gastos y Otras Pérdidas	2,877,717.00	3,763,807.00
Resultados del Ejercicio (Ahorro/Desahorro)	-131,821.00	6,693.00

Juan Fco.

X María de J. Hdez. Sdo.
ING.MARIA DE JESUS HERNANDEZ SAUCEDO
PRESIDENTA DIF MUNICIPAL

DIF
Nombre de Dios, Dgo.
2019 - 2

X Gabriela Ramos M
C.GABRIELA RAMOS MEDRANO
DIRECTORA DIF MUNICIPAL

CUENTA PÚBLICA 2020
ESTADO DE SITUACIÓN FINANCIERA
DEL 1o. DE ENERO AL 31 DE DICIEMBRE DE 2020 Y 2019
(PESOS)
CONSOLIDADO DEL SECTOR PARAMUNICIPAL
MUNICIPIO DE: NOMBRE DE DIOS,DURANGO

CONCEPTO	2020	2019
ACTIVO		
Activo Circulante		
Efectivo y Equivalentes	8,350.00	4.00
Derechos a Recibir Efectivo o Equivalentes	330,700.00	330,700.00
Derechos a Recibir Bienes o Servicios	3,868.00	3,867.00
Inventarios	0.00	0.00
Almacenes	0.00	0.00
Estimación por Pérdida o Deterioro de Activos Circulantes	0.00	0.00
Otros Activos Circulantes	0.00	0.00
Total de Activos Circulantes	**342,918.00**	**334,571.00**
Activo No Circulante		
Inversiones Financieras a Largo Plazo	0.00	0.00
Derechos a Recibir Efectivo o Equivalentes a Largo Plazo	0.00	0.00
Bienes Inmuebles, Infraestructura y Construcciones en Proceso	0.00	0.00
Bienes Muebles	754,174.00	751,224.00
Activos Intangibles	24,416.00	24,416.00
Depreciación, Deterioro y Amortización Acumulada de Bienes	0.00	0.00
Activos Diferidos	0.00	0.00
Estimación por Pérdida o Deterioro de Activos no Circulantes	0.00	0.00
Otros Activos no Circulantes	0.00	0.00
Total de Activos No Circulantes	**778,590.00**	**775,640.00**
Total del Activo	**1,121,508.00**	**1,110,211.00**

CONCEPTO	2020	2019
PASIVO		
Pasivo Circulante		
Cuentas por Pagar a Corto Plazo	368,328.00	225,210.00
Documentos por Pagar a Corto Plazo	0.00	0.00
Porción a Corto Plazo de la Deuda Pública a Largo Plazo	0.00	0.00
Títulos y Valores a Corto Plazo	0.00	0.00
Pasivos Diferidos a Corto Plazo	0.00	0.00
Fondos y Bienes de Terceros en Garantía y/o Administración a Corto Plazo	0.00	0.00
Provisiones a Corto Plazo	0.00	0.00
Otros Pasivos a Corto Plazo	0.00	0.00
Total de Pasivos Circulantes	**368,328.00**	**225,210.00**
Pasivo No Circulante		
Cuentas por Pagar a Largo Plazo	0.00	0.00
Documentos por Pagar a Largo Plazo	0.00	0.00
Deuda Pública a Largo Plazo	0.00	0.00
Pasivos Diferidos a Largo Plazo	0.00	0.00
Fondos y Bienes de Terceros en Garantía y/o en Administración a Largo Plazo	0.00	0.00
Provisiones a Largo Plazo	0.00	0.00
Total de Pasivos No Circulantes	**0.00**	**0.00**
Total del Pasivo	**368,328.00**	**225,210.00**
HACIENDA PÚBLICA/PATRIMONIO		
Hacienda Pública/Patrimonio Contribuido	**0.00**	**0.00**
Aportaciones	0.00	0.00
Donaciones de Capital	0.00	0.00
Actualización de la Hacienda Pública / Patrimonio	0.00	0.00
Hacienda Pública/Patrimonio Generado	**753,180.00**	**885,001.00**
Resultados del Ejercicio (Ahorro/Desahorro)	-131,821.00	6,693.00
Resultados de Ejercicios Anteriores	885,001.00	878,308.00
Revalúos	0.00	0.00
Reservas	0.00	0.00
Rectificaciones de Resultados de Ejercicios Anteriores	0.00	0.00
Exceso o Insuficiencia en la Actualización de la Hacienda Pública/Patrimonio	**0.00**	**0.00**
Resultado por Posición Monetaria	0.00	0.00
Resultado por Tenencia de Activos no Monetarios	0.00	0.00
Total Hacienda Pública/Patrimonio	**753,180.00**	**885,001.00**
Total del Pasivo y Hacienda Pública/Patrimonio	**1,121,508.00**	**1,110,211.00**

Juan Fco.

19.8.8

X María de J. Hdez. Sdo.
ING.MARIA DE JESUS HERNANDEZ SAUCEDO
PRESIDENTA DIF MUNICIPAL

DIF
Nombre de Dios, Dgo
2019 - 2022

X Gabriela Ramos M.
C.GABRIELA RAMOS MEDRANO
DIRECTORA DIF MUNICIPAL

CUENTA PÚBLICA 2020
ESTADO DE CAMBIOS EN LA SITUACIÓN FINANCIERA
DEL 1o. DE ENERO AL 31 DE DICIEMBRE DE 2020 Y 2019
(PESOS)
CONSOLIDADO DEL SECTOR PARAMUNICIPAL
NOMBRE DE DIOS,DURANGO

MUNICIPIO DE: _____

CONCEPTO	Origen	Aplicación
ACTIVO	**0.00**	**11,297.00**
Activo Circulante	**0.00**	**8,347.00**
Efectivo y Equivalentes	0.00	8,346.00
Derechos a Recibir Efectivo o Equivalentes	0.00	0.00
Derechos a Recibir Bienes o Servicios	0.00	1.00
Inventarios	0.00	0.00
Almacenes	0.00	0.00
Estimación por Pérdida o Deterioro de Activos Circulantes	0.00	0.00
Otros Activos Circulantes	0.00	0.00
Activo No Circulante	**0.00**	**2,950.00**
Inversiones Financieras a Largo Plazo	0.00	0.00
Derechos a Recibir Efectivo o Equivalentes a Largo Plazo	0.00	0.00
Bienes Inmuebles, Infraestructura y Construcciones en Proceso	0.00	0.00
Bienes Muebles	0.00	2,950.00
Activos Intangibles	0.00	0.00
Depreciación, Deterioro y Amortización Acumulada de Bienes	0.00	0.00
Activos Diferidos	0.00	0.00
Estimación por Pérdida o Deterioro de Activos no Circulantes	0.00	0.00
Otros Activos no Circulantes	0.00	0.00

CONCEPTO	Origen	Aplicación
PASIVO	**143,118.00**	**0.00**
Pasivo Circulante	**143,118.00**	**0.00**
Cuentas por Pagar a Corto Plazo	143,118.00	0.00
Documentos por Pagar a Corto Plazo	0.00	0.00
Porción a Corto Plazo de la Deuda Pública a Largo Plazo	0.00	0.00
Títulos y Valores a Corto Plazo	0.00	0.00
Pasivos Diferidos a Corto Plazo	0.00	0.00
Fondos y Bienes de Terceros en Garantía y/o Administración a Corto Plazo	0.00	0.00
Provisiones a Corto Plazo	0.00	0.00
Otros Pasivos a Corto Plazo	0.00	0.00
Pasivo No Circulante	**0.00**	**0.00**
Cuentas por Pagar a Largo Plazo	0.00	0.00
Documentos por Pagar a Largo Plazo	0.00	0.00
Deuda Pública a Largo Plazo	0.00	0.00
Pasivos Diferidos a Largo Plazo	0.00	0.00
Fondos y Bienes de Terceros en Garantía y/o en Administración a Largo Plazo	0.00	0.00
Provisiones a Largo Plazo	0.00	0.00
HACIENDA PÚBLICA/ PATRIMONIO	**6,693.00**	**138,514.00**
Hacienda Pública/Patrimonio Contribuido	**0.00**	**0.00**
Aportaciones	0.00	0.00
Donaciones de Capital	0.00	0.00
Actualización de la Hacienda Pública / Patrimonio	0.00	0.00
Hacienda Pública/Patrimonio Generado	**6,693.00**	**138,514.00**
Resultados del Ejercicio (Ahorro/Desahorro)	0.00	138,514.00
Resultados de Ejercicios Anteriores	6,693.00	0.00
Revalúos	0.00	0.00
Reservas	0.00	0.00
Rectificaciones de Resultados de Ejercicios Anteriores	0.00	0.00
Exceso o Insuficiencia en la Actualización de la Hacienda Publica/Patrimonio	**0.00**	**0.00**
Resultado por Posición Monetaria	0.00	0.00
Resultado por Tenencia de Activos no Monetarios	0.00	0.00

Juan Fco.

11.8.8

X María de J. Hdez. Sdo

ING.MARIA DE JESUS HERNADEZ SAUCEDO
PRESIDENTA DEL DIF MUNICIPAL

DIF
Nombre de Dios, Dgo
2019 - 202

X Gabriela Ramos M.

C.GABRIELA RAMOS MEDRANO
DIRECTORA DEL DIF MUNICIPAL

CUENTA PÚBLICA 2020
ESTADO DE VARIACIÓN EN LA HACIENDA PÚBLICA
DEL 1o. DE ENERO AL 31 DE DICIEMBRE DE 2020 Y 2019
(PESOS)
CONSOLIDADO DEL SECTOR PARAMUNICIPAL

MUNICIPIO DE: NOMBRE DE DIOS,DURANGO

CONCEPTO	Hacienda Pública/Patrimonio Contribuido	Hacienda Pública/Patrimonio Generado de Ejercicios Anteriores	Hacienda Pública/Patrimonio Generado del Ejercicio	Ajustes por Cambios de Valor	TOTAL
Rectificaciones de Resultados de Ejercicios Anteriores		0.00	0.00	0.00	0.00
Patrimonio Neto Inicial Ajustado del Ejercicio	0.00			0.00	0.00
Aportaciones	0.00				0.00
Donaciones de Capital	0.00				0.00
Actualización de la Hacienda Pública / Patrimonio	0.00				0.00
Variaciones de la Hacienda Pública/Patrimonio Neto del Ejercicio		878,308.00	6,693.00	0.00	885,001.00
Resultados del Ejercicio (Ahorro/Desahorro)			6,693.00		6,693.00
Resultados de Ejercicios Anteriores		878,308.00			878,308.00
Revalúos		0.00		0.00	0.00
Reservas		0.00			0.00
Hacienda Pública/Patrimonio Neto Final del Ejercicio 2014	0.00	878,308.00	6,693.00	0.00	885,001.00
Cambios en la Hacienda Pública/Patrimonio Neto del Ejercicio 2015	0.00			0.00	0.00
Aportaciones	0.00				0.00
Donaciones de Capital	0.00				0.00
Actualización de la Hacienda Pública/Patrimonio	0.00				0.00
Variaciones de la Hacienda Pública/Patrimonio Neto del Ejercicio		6,693.00	-131,821.00	0.00	-125,128.00
Resultados del Ejercicio (Ahorro/Desahorro)			-131,821.00		-131,821.00
Resultados de Ejercicios Anteriores		6,693.00			6,693.00
Revalúos		0.00		0.00	0.00
Reservas		0.00			0.00
Saldo Neto en la Hacienda Pública/Patrimonio 2015	0.00	885,001.00	-131,821.00	0.00	753,180.00

Juan Fco.

J.J.S.S

X María de J. Hdez. Sdo.
ING.MARIA DE JESUS HERNANDEZ SAUCEDO
PRESIDENTA DIF MUNICIPAL

DIF
Nombre de Dios, Dgo
2019 - 2022

X Gabriela Ramos M.
C.GABRIELA RAMOS MEDRANO
DIRECTORA DEL DIF MUNICIPAL

CUENTA PÚBLICA 2020
ESTADO ANALÍTICO DEL ACTIVO
DEL 1o. DE ENERO AL 31 DE DICIEMBRE DE 2020 Y 2019
(PESOS)
CONSOLIDADO DEL SECTOR PARAMUNICIPAL
NOMBRE DE DIOS,DURANGO

MUNICIPIO DE: _____

CONCEPTO	Saldo Inicial	Cargos del Periodo	Abonos del Periodo	Saldo Final	Variación del Periodo
ACTIVO	**1,110,211.00**	**5,639,609.00**	**5,628,312.00**	**1,121,508.00**	**11,297.00**
Activo Circulante	**334,571.00**	**5,636,659.00**	**5,628,312.00**	**342,918.00**	**8,347.00**
Efectivo y Equivalentes	4.00	2,890,763.00	2,882,416.00	8,350.00	8,346.00
Derechos a Recibir Efectivo o Equivalentes	330,700.00	2,745,896.00	2,745,896.00	330,700.00	0.00
Derechos a Recibir Bienes o Servicios	3,867.00	0.00	0.00	3,867.00	0.00
Inventarios	0.00	0.00	0.00	0.00	0.00
Almacenes	0.00	0.00	0.00	0.00	0.00
Estimación por Pérdida o Deterioro de Activos Circulantes	0.00	0.00	0.00	0.00	0.00
Otros Activos Circulantes	0.00	0.00	0.00	0.00	0.00
Activo No Circulante	**775,640.00**	**2,950.00**	**0.00**	**778,590.00**	**2,950.00**
Inversiones Financieras a Largo Plazo	0.00	0.00	0.00	0.00	0.00
Derechos a Recibir Efectivo o Equivalentes a Largo Plazo	0.00	0.00	0.00	0.00	0.00
Bienes Inmuebles, Infraestructura y Construcciones en Proceso	0.00	0.00	0.00	0.00	0.00
Bienes Muebles	751,224.00	2,950.00	0.00	754,174.00	2,950.00
Activos Intangibles	24,416.00	0.00	0.00	24,416.00	0.00
Depreciación, Deterioro y Amortización Acumulada de Bienes	0.00	0.00	0.00	0.00	0.00
Activos Diferidos	0.00	0.00	0.00	0.00	0.00
Estimación por Pérdida o Deterioro de Activos no Circulantes	0.00	0.00	0.00	0.00	0.00
Otros Activos no Circulantes	0.00	0.00	0.00	0.00	0.00

X María de J. Hdez. Sdo.
ING.MARIA DE JESUS HERNADEZ SAUCEDO
PRESIDENTA DIF MUNICIPAL

DIF
Nombre de Dios, Dgo
2019 - 2022

X Gabriela Ramos M
C.GABRIELA RAMOS MEDRANO
DIRECTORA DEL DIF MUNICIPAL

Juan Fco.

CUENTA PÚBLICA 2020
ESTADO DE FLUJOS DE EFECTIVO
DEL 1o. DE ENERO AL 31 DE DICIEMBRE DE 2020 Y 2019
(PESOS)
CONSOLIDADO DEL SECTOR PARAMUNICIPAL
NOMBRE DE DIOS,DURANGO

MUNICIPIO DE: _____

CONCEPTO	2020	2019
Flujos de Efectivo de las Actividades de Operación		
Origen	**2,889,013.00**	**3,770,500.00**
Impuestos	0.00	0.00
Cuotas y Aportaciones de Seguridad Social	0.00	0.00
Contribuciones de Mejoras	0.00	0.00
Derechos	0.00	0.00
Productos de Tipo Corriente	0.00	0.00
Aprovechamientos de Tipo Corriente	15,480.00	0.00
Ingresos por Venta de Bienes y Servicios	0.00	0.00
Ingresos no Comprendidos en las Fracciones de la Ley de Ingresos Causados en Ejercicios Fiscales Anteriores Pendientes de Liquidación o Pago	0.00	0.00
Participaciones y Aportaciones	0.00	0.00
Transferencias, Asignaciones, Subsidios y Otras Ayudas	2,730,416.00	3,770,500.00
Otros Orígenes de Operación	143,117.00	0.00
Aplicación	**2,877,717.00**	**3,677,832.00**
Servicios Personales	2,040,751.00	2,102,979.00
Materiales y Suministros	377,975.00	708,320.00
Servicios Generales	249,069.00	307,243.00
Transferencias Internas y Asignaciones al Sector Público	0.00	0.00
Transferencias al Resto del Sector Público	0.00	0.00
Subsidios y Subvenciones	0.00	0.00
Ayudas Sociales	209,922.00	552,907.00
Pensiones y Jubilaciones	0.00	0.00
Transferencias a Fideicomisos, Mandatos y Contratos Análogos	0.00	0.00
Transferencias a la Seguridad Social	0.00	0.00
Donativos	0.00	0.00
Transferencias al Exterior	0.00	0.00
Participaciones	0.00	0.00
Aportaciones	0.00	0.00
Convenios	0.00	0.00
Otras Aplicaciones de Operación	0.00	6,383.00
Flujos Netos de Efectivo por Actividades de Operación	**11,296.00**	**92,668.00**

CONCEPTO	2020	2019
Flujos de Efectivo de las Actividades de Inversión		
Origen	**0.00**	**0.00**
Bienes Inmuebles, Infraestructura y Construcciones en Proceso	0.00	0.00
Bienes Muebles	0.00	0.00
Otros Orígenes de Inversión	0.00	0.00
Aplicación	**2,950.00**	**12,453.00**
Bienes Inmuebles, Infraestructura y Construcciones en Proceso	0.00	0.00
Bienes Muebles	2,950.00	4,937.00
Otras Aplicaciones de Inversión	0.00	7,516.00
Flujos Netos de Efectivo por Actividades de Inversión	**-2,950.00**	**-12,453.00**
Flujo de Efectivo de las Actividades de Financiamiento		
Origen	**0.00**	**0.00**
Endeudamiento Neto	0.00	0.00
Interno	0.00	0.00
Externo	0.00	0.00
Otros Orígenes de Financiamiento	0.00	0.00
Aplicación	**0.00**	**0.00**
Servicios de la Deuda	0.00	0.00
Interno	0.00	0.00
Externo	0.00	0.00
Otras Aplicaciones de Financiamiento	0.00	0.00
Flujos netos de Efectivo por Actividades de Financiamiento	**0.00**	**0.00**
Incremento/Disminución Neta en el Efectivo y Equivalentes al Efectivo	**8,346.00**	**80,215.00**
Efectivo y Equivalentes al Efectivo al Inicio del Ejercicio	**4.00**	**-80,211.00**
Efectivo y Equivalentes al Efectivo al Final del Ejercicio	**8,350.00**	**4.00**

Juan Fco.

DIF Nombre de Dios, Dgo 2019 - 2022

29.8.8

X María de J. Hdez. Sdo.
ING.MARIA DE JESUS HERNANDEZ SAUCEDO
PRESIDENTA DIF MUNICIPAL

X Gabriela Ramos M.
C.GABRIELA RAMOS MEDRANO
DIRECTORA DIF MUNICIPAL



ACUERDO DE CABILDO

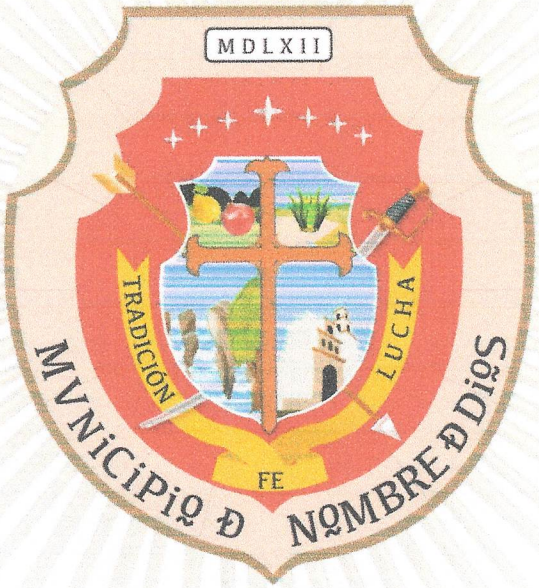

ESTADO DE DEUDA

ESTADO ANALÍTICO DE LA DEUDA PÚBLICA AL 31 DE DICIEMBRE DE 2020

(PESOS)

ENTE PÚBLICO: H. AYUNTAMIENTO DEL MUNICIPIO DE NOMBRE DE DIOS, DGO.

Saldo al 1 de enero de 2020
Crédito No. 7947
Crédito No.
Contratación de Deuda
Crédito No. 4,630,560.00
Amortización
Crédito No. 353,723.37
Crédito No.
Crédito No.
Saldo al 31 de diciembre de 2020
Crédito No. 64,312.86
Crédito No.
Crédito No.

PRESIDENCIA MUNICIPAL H. AYUNTAMIENTO

ING DANIEL SIFUENTES SALAS
PRESIDENTE MUNICIPAL

Juan Francisco García Reyes.

TESORERIA MUNICIPAL H. AYUNTAMIENTO

C.P JUAN FRANCISCO GARCIA REYES
TESORERO MUNICIPAL

LIC. ROSANA UZARRAGA GUTIERREZ
SINDICO MUNICIPAL

Cuenta Pública 2020

H. AYUNTAMIENTO DEL MUNICIPIO DE NOMBRE DE DIOS, DGO.

Estado Analítico de la Deuda y Otros Pasivos

Del 1 de Enero al 31 de Diciembre de 2020

(Pesos)

Denominación de las Deudas	Moneda de Contratación	Institución o País Acreedor	Saldo Inicial del Periodo	Saldo Final del Periodo
DEUDA PÚBLICA				
Corto Plazo				
Deuda Interna			**-675,290**	**0**
Instituciones de Crédito	Peso	México	-675,290	0
Títulos y Valores	Peso	México	0	0
Arrendamientos Financieros	Peso	México	0	0
Deuda Externa			**0**	**0**
Organismos Financieros Internacionales	Peso	México	0	0
Deuda Bilateral	Peso	México	0	0
Títulos y Valores	Peso	México	0	0
Arrendamientos Financieros	Peso	México	0	0
Subtotal a Corto Plazo			***-675,290***	***0***
Largo Plazo				
Deuda Interna			**1,221,953**	**192,940**
Instituciones de Crédito	Peso	México	1,221,953	192,940
Títulos y Valores	Peso	México	0	0
Arrendamientos Financieros	Peso	México	0	0
Deuda Externa			**0**	**0**
Organismos Financieros Internacionales	Peso	México	0	0
Deuda Bilateral	Peso	México	0	0
Títulos y Valores	Peso	México	0	0
Arrendamientos Financieros			0	0
Subtotal a Largo Plazo			***1,221,953***	***192,940***
Otros Pasivos	Peso	México	**9,673,820**	**11,444,087**
Total Deuda y Otros Pasivos			***10,220,483***	***11,637,027***

Bajo protesta de decir verdad declaramos que los Estados Financieros y sus Notas son razonablemente correctos y responsabilidad del emisor

PRESIDENCIA MUNICIPAL H. AYUNTAMIENTO

L.P. DANIEL FUENTES SALAS
PRESIDENTE MUNICIPAL

Juan Francisco García Reyes.

C.P. JUAN FRANCISCO GARCIA REYES
TESORERO MUNICIPAL

TESORERIA MUNICIPAL H. AYUNTAMIENTO

L.P. ROSANA UZARRAGA GUTIERREZ
SINDICO MUNICIPAL



CIERRE DE OBRA

ANEXO 5

MUNICIPIO: NOMBRE DE DIOS

AVANCE FÍSICO-FINANCIERO DE OBRA EJERCICIO 2020

MES: DICIEMBRE

Número de Proyecto	Nombre del Proyecto	Localidad	Incidencia	Criterio de Beneficio	Partida Genérica (COG)	Tipo de Recurso	(Financiamiento) Programa Fondo Convenio Específico	Institución Ejecutora	Tipo de Ejecución	Tipo de Proyecto	Ciclo Recurso	Anticipo	Presupuesto	Modificado	Devengado	Pagado	# de Cuenta según registros contables	Estado de la Obra	% Avance Físico	Metas		Población	Observaciones
																				Cantidad	Unidad de Medida		
1	Equipamiento de pozo profundo de agua potable a base de sistema fotovoltaico	La Constancia	Directa	Pobreza extrema	613	FISM	FISM	H. AYUNTAMIENTO	Contrato	APO	2020	500,000.00	1,000,000.00	1,000,000.00	1,000,000.00	1,000,000.00	7110-1235-03-20-00-01-002	TERMINADA	100%	52.00	PANELES	180	
2	Equipamiento de pozo profundo de agua potable a base de sistema fotovoltaico	San José de Tuitán	Directa	Pobreza extrema	613	FISM	FISM	H. AYUNTAMIENTO	Contrato	APO	2020	683,092.48	1,366,184.95	1,366,184.95	1,366,184.95	1,366,184.95	7110-1235-03-20-00-01-010	TERMINADA	100%	74.00	PANELES	150	
3	Equipamiento de pozo profundo de agua potable a base de sistema fotovoltaico	General Francisco Murguía	Directa	Pobreza extrema	613	MEZCLA	FISM	H. AYUNTAMIENTO	Contrato	APO	2020	381,044.33	762,088.66	762,088.66	762,088.66	762,088.20	7110-1235-04-20-06-01-004	TERMINADA	100%	92.00	PANELES	240	
3	Equipamiento de pozo profundo de agua potable a base de sistema fotovoltaico	General Francisco Murguía	Directa	Pobreza extrema	613	MEZCLA	FISE	H. AYUNTAMIENTO	Contrato	APO	2020	381,044.33	762,088.66	762,088.66	762,088.66	762,088.66	7110-1235-04-20-06-01-004	TERMINADA	100%	92.00	PANELES	240	
4	Equipamiento de pozo profundo de agua potable a base de sistema fotovoltaico	El Pueblito Veinte de Noviembre	Directa	Pobreza extrema	613	MEZCLA	FISM	H. AYUNTAMIENTO	Contrato	APO	2020	189,820.29	379,640.57	379,640.57	379,640.57	379,640.57	7110-1235-04-20-06-01-003	TERMINADA	100%	36.00	PANELES	140	
4	Equipamiento de pozo profundo de agua potable a base de sistema fotovoltaico	El Pueblito Veinte de Noviembre	Directa	Pobreza extrema	613	MEZCLA	FISE	H. AYUNTAMIENTO	Contrato	APO	2020	189,820.29	379,640.58	379,640.58	379,640.58	379,640.58	7110-1235-04-20-06-01-003	TERMINADA	100%	36.00	PANELES	140	
5	Equipamiento de pozo profundo de agua potable a base de sistema fotovoltaico	El Molino del Pueblo	Directa	Pobreza extrema	613	MEZCLA	FISM	H. AYUNTAMIENTO	Contrato	APO	2020	79,135.38	158,270.76	158,270.76	158,270.76	158,270.76	7110-1235-04-20-06-01-002	TERMINADA	100%	12.00	PANELES	69	
5	Equipamiento de pozo profundo de agua potable a base de sistema fotovoltaico	El Molino del Pueblo	Directa	Pobreza extrema	613	MEZCLA	FISE	H. AYUNTAMIENTO	Contrato	APO	2020	79,135.39	158,270.77	158,270.77	158,270.77	158,270.77	7110-1235-04-20-06-01-002	TERMINADA	100%	12.00	PANELES	69	
6	Ampliación de Red de Drenaje	Gabriel Hernández (Mancinas)	Directa	Pobreza extrema	612	MEZCLA	FISM	H. AYUNTAMIENTO	Contrato	DRE	2020	209,999.99	699,999.98	699,999.98	699,999.98	699,999.98	7110-1235-04-20-06-01-001	TERMINADA	100%	1,256.00	ML	100	EL RESPONSABLE DE LA EJECUCIÓN DE OBRA ES EL DEPARTAMENTO DE OBRAS PÚBLICAS POR INSTRUCCIÓN DEL PRESIDENTE MUNICIPAL
6	Ampliación de Red de Drenaje	Gabriel Hernández (Mancinas)	Directa	Pobreza extrema	612	MEZCLA	FISE	H. AYUNTAMIENTO	Contrato	DRE	2020	209,999.99	699,999.98	699,999.98	699,999.98	699,999.98	7110-1235-04-20-06-01-001	TERMINADA	100%	1,256.00	ML	100	EL RESPONSABLE DE LA EJECUCIÓN DE OBRA ES EL DEPARTAMENTO DE OBRAS PÚBLICAS POR INSTRUCCIÓN DEL PRESIDENTE MUNICIPAL
7	Ampliación de Red de Agua Potable en las Calles Jiménez, Matamoros y Victoria	San José de la Parrilla	Directa	Pobreza extrema	613	FISM	FISM	H. AYUNTAMIENTO	Contrato	APO	2020	480,320.05	960,640.11	960,640.11	960,640.11	960,640.11	7110-1235-03-20-00-01-004	TERMINADA	100%	756.00	ML	110	EL RESPONSABLE DE LA EJECUCIÓN DE OBRA ES EL DEPARTAMENTO DE OBRAS PÚBLICAS POR INSTRUCCIÓN DEL PRESIDENTE MUNICIPAL
8	Ampliación de Red de Agua Potable	Texcalillo	Directa	Pobreza extrema	613	FISM	FISM	H. AYUNTAMIENTO	Contrato	APO	2020	157,363.64	314,727.27	314,727.27	314,727.27	314,727.27	7110-1235-03-20-00-01-006	TERMINADA	100%	750.00	ML	35	
9	Ampliación de Red de Drenaje, Col. Nueva Vizcaya	Nombre de Dios	Directa	Zap Urbana	612	FISM	FISM	H. AYUNTAMIENTO	Contrato	DRE	2020	188,091.71	376,183.41	282,854.23	282,854.23	282,854.23	7110-1235-03-20-00-01-009	TERMINADA	100%	308.00	ML	36	
10	Ampliación de Red de Drenaje, Col. Breceda	Nombre de Dios	Directa	Zap Urbana	612	FISM	FISM	H. AYUNTAMIENTO	Contrato	DRE	2020	24,917.02	49,834.03	49,834.03	49,834.03	49,834.03	7110-1235-03-20-00-01-008	TERMINADA	100%	50.00	ML	15	
11	Ampliación de Red de Drenaje	Revolución Social	Directa	Pobreza extrema	612	FISM	FISM	H. AYUNTAMIENTO	Contrato	DRE	2020	139,524.07	279,048.14	372,377.32	372,377.32	372,377.32	7110-1235-03-20-00-01-005	TERMINADA	100%	277.00	ML	44	
12	Ampliación de Red de Drenaje	Amado Nervo	Directa	Pobreza extrema	612	FISM	FISM	H. AYUNTAMIENTO	Contrato	DRE	2020	40,103.58	80,207.15	80,207.15	80,207.15	80,207.15	7110-1235-03-20-00-01-007	TERMINADA	100%	100.00	ML	30	
13	Construcción de dotación de servicios básicos de drenaje con micro plantas de tratamiento de aguas residuales en Esc. Sec. Gral. "Profr. Constantino Carcaño Reyes"	Nombre de Dios	Directa	Pobreza extrema	612	FISM	FISM	H. AYUNTAMIENTO	Contrato	IBE	2020	107,000.02	214,000.03	214,000.03	214,000.03	214,000.03	7110-1235-03-20-00-01-001	TERMINADA	100%	2.00	MICRO PLANTA	100	
14	Construcción de dotación de servicios básicos de drenaje con micro plantas de tratamiento de aguas residuales en Esc. Prim. "Lic. Adolfo López Mateos"	El Llano	Directa	Pobreza extrema	612	FISM	FISM	H. AYUNTAMIENTO	Contrato	IBE	2020	53,500.02	107,000.03	107,000.03	107,000.03	107,000.03	7110-1235-03-20-00-01-001	TERMINADA	100%	1.00	MICRO PLANTA	34	
15	Construcción de dotación de servicios básicos de drenaje con micro plantas de tratamiento de aguas residuales en Esc. Prim. "Benito Juárez"	Texcalillo	Directa	Pobreza extrema	612	FISM	FISM	H. AYUNTAMIENTO	Contrato	IBE	2020	53,500.02	107,000.03	107,000.03	107,000.03	107,000.03	7110-1235-03-20-00-01-001	TERMINADA	100%	1.00	MICRO PLANTA	38	
16	Construcción de dotación de servicios básicos de drenaje con micro plantas de tratamiento de aguas residuales en Esc. Prim. "Lic. Benito Juárez"	Ojo de Agua Los Berros	Directa	Pobreza extrema	612	FISM	FISM	H. AYUNTAMIENTO	Contrato	IBE	2020	53,500.02	107,000.03	107,000.03	107,000.03	107,000.03	7110-1235-03-20-00-01-001	TERMINADA	100%	1.00	MICRO PLANTA	15	
17	Rehabilitación de pavimentación camino de acceso a la localidad de Rojas	Rojas	Complementaria	Pobreza extrema	615	FISM	FISM	H. AYUNTAMIENTO	Contrato	URB	2020	638,961.23	1,597,403.08	1,597,403.08	1,597,403.08	1,597,403.08	7110-1235-03-20-00-04-001	TERMINADA	100%	4,839.00	M2	80	EL RESPONSABLE DE LA EJECUCIÓN DE OBRA ES EL DEPARTAMENTO DE OBRAS PÚBLICAS POR INSTRUCCIÓN DEL PRESIDENTE MUNICIPAL
18	Construcción de pavimento con concreto hidráulico en Calle Capitán Nevarez, Col. Elidal	Nombre de Dios	Complementaria	Zap Urbana	615	FISM	FISM	H. AYUNTAMIENTO	Contrato	URB	2020		2,329,024.80	2,329,024.80	2,329,024.80	2,329,024.80	7110-1235-03-20-00-04-002	TERMINADA	100%	1,930.00	M2	40	

Juan FCO.

12.1.8

19	Construcción de Banquetas y cordones en Calle Francisco Zarco entre Coronado, Victoria y Nicolás Bravo	Nombre de Dios	Complementaria	Pobreza extrema	614	FISM	FISM	H. AYUNTAMIENTO	Contrato	URB	2020	281,970.02	704,925.04	704,925.04	704,925.04	704,925.04	7110-1235-03-20-00-04-003	TERMINADA	100%	696.00	M2	129	EL RESPONSABLE DE LA EJECUCIÓN DE OBRA ES EL DEPARTAMENTO DE OBRAS PÚBLICAS POR INSTRUCCIÓN DEL PRESIDENTE MUNICIPAL
20	Construcción de Techo Firme (No material de desecho ni lámina de cartón))	Nombre de Dios	Directa	Zap Urbana	621	FISM	FISM	H. AYUNTAMIENTO	Contrato	MEV	2020	172,605.11	345,210.22	343,320.68	343,320.68	343,320.68	7110-1235-03-20-00-05-01	TERMINADA	100%	357.00	M2	52	
21	Construcción de Techo Firme (No material de desecho ni lámina de cartón))	Nixtalpan	Directa	Pobreza extrema	621	FISM	FISM	H. AYUNTAMIENTO	Contrato	MEV	2020	19,460.08	38,920.15	38,920.15	38,920.15	38,920.15	7110-1235-03-20-00-05-01	TERMINADA	100%	39.96	M2	4	
22	Construcción de Techo Firme (No material de desecho ni lámina de cartón))	El Pueblito Veinte de Noviembre	Directa	Pobreza extrema	621	FISM	FISM	H. AYUNTAMIENTO	Contrato	MEV	2020	10,099.87	20,199.74	20,199.74	20,199.74	20,199.74	7110-1235-03-20-00-05-01	TERMINADA	100%	20.24	M2	3	
23	Construcción de Techo Firme (No material de desecho ni lámina de cartón))	Cardenchos	Directa	Pobreza extrema	621	FISM	FISM	H. AYUNTAMIENTO	Contrato	MEV	2020	24,727.34	49,454.68	49,454.68	49,454.68	49,454.68	7110-1235-03-20-00-05-01	TERMINADA	100%	49.98	M2	9	
24	Construcción de Techo Firme (No material de desecho ni lámina de cartón))	Lumbreras	Directa	Dos grados de rezago	621	FISM	FISM	H. AYUNTAMIENTO	Contrato	MEV	2020	30,027.32	60,054.64	60,054.64	60,054.64	60,054.64	7110-1235-03-20-00-05-01	TERMINADA	100%	60.13	M2	12	
25	Construcción de Techo Firme (No material de desecho ni lámina de cartón))	El Llano	Directa	Pobreza extrema	621	FISM	FISM	H. AYUNTAMIENTO	Contrato	MEV	2020	15,308.10	30,616.20	26,683.74	26,683.74	26,683.74	7110-1235-03-20-00-05-01	TERMINADA	100%	26.97	M2	2	
26	Construcción de Techo Firme (No material de desecho ni lámina de cartón))	San José de Tultán	Directa	Pobreza extrema	621	FISM	FISM	H. AYUNTAMIENTO	Contrato	MEV	2020	33,234.77	66,469.53	66,284.93	66,284.93	66,284.93	7110-1235-03-20-00-05-01	TERMINADA	100%	67.80	M2	8	
27	Construcción de Techo Firme (No material de desecho ni lámina de cartón))	Ignacio Zaragoza	Directa	Dos grados de rezago	621	FISM	FISM	H. AYUNTAMIENTO	Contrato	MEV	2020	59,109.22	118,218.44	118,227.54	118,227.54	118,227.54	7110-1235-03-20-00-05-01	TERMINADA	100%	118.31	M2	12	
28	Construcción de Techo Firme (No material de desecho ni lámina de cartón))	San José de la Parrilla	Directa	Pobreza extrema	621	FISM	FISM	H. AYUNTAMIENTO	Contrato	MEV	2020	23,570.54	47,141.08	52,531.54	52,531.54	52,531.54	7110-1235-03-20-00-05-01	TERMINADA	100%	53.21	M2	8	
29	Construcción de Techo Firme (No material de desecho ni lámina de cartón))	Amado Nervo	Directa	Pobreza extrema	621	FISM	FISM	H. AYUNTAMIENTO	Contrato	MEV	2020	57,756.02	115,512.04	116,065.85	116,065.85	116,065.85	7110-1235-03-20-00-05-01	TERMINADA	100%	118.03	M2	16	
30	Construcción de Techo Firme (No material de desecho ni lámina de cartón))	Santa Cruz de Guadalupe	Directa	Pobreza extrema	621	FISM	FISM	H. AYUNTAMIENTO	Contrato	MEV	2020	47,224.06	94,448.11	94,671.90	94,671.90	94,671.90	7110-1235-03-20-00-05-01	TERMINADA	100%	95.48	M2	16	
31	Construcción de Techo Firme (No material de desecho ni lámina de cartón))	Lauro del Villar	Directa	Pobreza extrema	621	FISM	FISM	H. AYUNTAMIENTO	Contrato	MEV	2020	56,793.45	113,586.89	114,832.97	114,832.97	114,832.97	7110-1235-03-20-00-05-01	TERMINADA	100%	113.86	M2	28	
32	Construcción de Techo Firme (No material de desecho ni lámina de cartón))	Emilio Portes Gil	Directa	Pobreza extrema	621	FISM	FISM	H. AYUNTAMIENTO	Contrato	MEV	2020	41,995.50	83,991.00	83,363.34	83,363.34	83,363.34	7110-1235-03-20-00-05-01	TERMINADA	100%	83.82	M2	24	
33	Construcción de Techo Firme (No material de desecho ni lámina de cartón))	Gral. Francisco Murguía	Directa	Pobreza extrema	621	FISM	FISM	H. AYUNTAMIENTO	Contrato	MEV	2020	45,637.06	91,274.11	91,274.11	91,274.11	91,274.11	7110-1235-03-20-00-05-01	TERMINADA	100%	90.96	M2	19	
34	Construcción de Techo Firme (No material de desecho ni lámina de cartón))	Revolución Social	Directa	Pobreza extrema	621	FISM	FISM	H. AYUNTAMIENTO	Contrato	MEV	2020	12,729.27	25,458.53	25,458.53	25,458.53	25,458.53	7110-1235-03-20-00-05-01	TERMINADA	100%	25.76	M2	4	
35	Construcción de Techo Firme (No material de desecho ni lámina de cartón))	Rojas	Directa	Pobreza extrema	621	FISM	FISM	H. AYUNTAMIENTO	Contrato	MEV	2020	62,234.92	124,469.83	123,680.85	123,680.85	123,680.85	7110-1235-03-20-00-05-01	TERMINADA	100%	125.02	M2	20	
36	Construcción de Pisos Firmes	Nombre de Dios	Directa	Zap Urbana	621	FISM	FISM	H. AYUNTAMIENTO	Contrato	MEV	2020	69,143.38	127,964.28	138,286.75	138,286.75	138,286.75	7110-1235-03-20-00-05-02	TERMINADA	100%	229.68	M2	24	
37	Construcción de Pisos Firmes	Lumbreras	Directa	Pobreza extrema	621	FISM	FISM	H. AYUNTAMIENTO	Contrato	MEV	2020	8,981.06	17,665.49	17,962.11	17,962.11	17,962.11	7110-1235-03-20-00-05-02	TERMINADA	100%	29.30	M2	8	
38	Construcción de Pisos Firmes	Santa Cruz de Guadalupe	Directa	Pobreza extrema	621	FISM	FISM	H. AYUNTAMIENTO	Contrato	MEV	2020	12,270.66	29,352.44	24,541.32	24,541.32	24,541.32	7110-1235-03-20-00-05-02	TERMINADA	100%	40.39	M2	8	
39	Construcción de Pisos Firmes	Nixtalpan	Directa	Pobreza extrema	621	FISM	FISM	H. AYUNTAMIENTO	Contrato	MEV	2020	9,313.62	20,863.78	18,627.24	18,627.24	18,627.24	7110-1235-03-20-00-05-02	TERMINADA	100%	30.91	M2	4	
40	Construcción de Pisos Firmes	Gral. Fco. Villa (Paso Real)	Directa	Dos grados de rezago	621	FISM	FISM	H. AYUNTAMIENTO	Contrato	MEV	2020	5,849.06	10,968.43	11,698.12	11,698.12	11,698.12	7110-1235-03-20-00-05-02	TERMINADA	100%	19.23	M2	4	
41	Construcción de Pisos Firmes	San José de Tultán	Directa	Pobreza extrema	621	FISM	FISM	H. AYUNTAMIENTO	Contrato	MEV	2020	9,900.59	19,557.94	19,601.17	19,601.17	19,601.17	7110-1235-03-20-00-05-02	TERMINADA	100%	32.40	M2	8	
42	Construcción de Pisos Firmes	El Tobe	Directa	Pobreza extrema	621	FISM	FISM	H. AYUNTAMIENTO	Contrato	MEV	2020	9,378.88	17,494.14	18,757.75	18,757.75	18,757.75	7110-1235-03-20-00-05-02	TERMINADA	100%	31.13	M2	4	
43	Construcción de Pisos Firmes	Gral. Francisco Murguía	Directa	Pobreza extrema	621	FISM	FISM	H. AYUNTAMIENTO	Contrato	MEV	2020	27,685.76	51,978.15	55,371.51	55,371.51	55,371.51	7110-1235-03-20-00-05-02	TERMINADA	100%	91.87	M2	12	
44	Construcción de Pisos Firmes	Amado Nervo	Directa	Pobreza extrema	621	FISM	FISM	H. AYUNTAMIENTO	Contrato	MEV	2020	18,689.18	35,717.27	37,378.36	37,378.36	37,378.36	7110-1235-03-20-00-05-02	TERMINADA	100%	61.54	M2	12	
45	Construcción de Pisos Firmes	Emilio Portes Gil	Directa	Pobreza extrema	621	FISM	FISM	H. AYUNTAMIENTO	Contrato	MEV	2020	26,089.58	51,265.57	52,179.16	52,179.16	52,179.16	7110-1235-03-20-00-05-02	TERMINADA	100%	86.00	M2	16	
46	Construcción de Pisos Firmes	Ignacio Zaragoza	Directa	Dos grados de rezago	621	FISM	FISM	H. AYUNTAMIENTO	Contrato	MEV	2020	22,975.04	52,416.46	45,950.08	45,950.08	45,950.08	7110-1235-03-20-00-05-02	TERMINADA	100%	75.50	M2	16	
47	Construcción de Pisos Firmes	Lauro del Villar	Directa	Pobreza extrema	621	FISM	FISM	H. AYUNTAMIENTO	Contrato	MEV	2020	27,021.32	53,668.90	54,042.64	54,042.64	54,042.64	7110-1235-03-20-00-05-02	TERMINADA	100%	89.63	M2	12	
48	Construcción de Pisos Firmes	Gabriel Hernández (Mancinas)	Directa	Pobreza extrema	621	FISM	FISM	H. AYUNTAMIENTO	Contrato	MEV	2020	40,283.34	77,991.99	80,566.67	80,566.67	80,566.67	7110-1235-03-20-00-05-02	TERMINADA	100%	134.34	M2	12	
49	Construcción de Pisos Firmes	Rojas	Directa	Pobreza extrema	621	FISM	FISM	H. AYUNTAMIENTO	Contrato	MEV	2020	45,835.43	99,928.90	91,670.86	91,670.86	91,670.86	7110-1235-03-20-00-05-02	TERMINADA	100%	152.08	M2	20	
50	Gastos Indirectos	Nombre de Dios				GASTOS INDIRECTOS		H. AYUNTAMIENTO				-	-	-	-								

TOTAL: $ 15,685,036.99

PRESIDENCIA MUNICIPAL
H. AYUNTAMIENTO

ING. DANIEL FUENTES SALAS
PRESIDENTE MUNICIPAL

OBRAS PUBLICAS MUNICIPAL
H. AYUNTAMIENTO

C. JOSE JUAN SANTOS MADERA
DIRECTOR DE OBRAS PÚBLICAS MUNICIPALES

BIENESTAR SOCIAL
H. AYUNTAMIENTO

ING. EDGAR URIEL DELGADO BAYONA
DIRECTOR DE BIENESTAR SOCIAL MUNICIPAL

TESORERIA MUNICIPAL
H. AYUNTAMIENTO

C. JUAN FRANCISCO GARCIA REYES
TESORERO MUNICIPAL

REPORTE FOTOGRÁFICO DE OBRAS

CUENTA PUBLICA 2020

FONDO DE INFRAESTRUCTURA SOCIAL MUNICIPAL

MUNICIPIO DE NOMBRE DE DIOS, DGO.

NOMBRE DEL PROYECTO:	EQUIPAMIENTO DE POZO PROFUNDO DE AGUA POTABLE A BASE DE SISTEMA FOTOVOLTAICO	**MONTO:**	$ 1,000,000.00
LOCALIDAD:	LA CONSTANCIA	**METAS:**	52 PÁNELES SOLARES













CUENTA PUBLICA 2020

FONDO DE INFRAESTRUCTURA SOCIAL MUNICIPAL

MUNICIPIO DE NOMBRE DE DIOS, DGO.

NOMBRE DEL PROYECTO:	EQUIPAMIENTO DE POZO PROFUNDO DE AGUA POTABLE A BASE DE SISTEMA FOTOVOLTAICO	**MONTO:**	$ 1,366,184.95
LOCALIDAD:	SAN JOSÉ DE TUITAN	**METAS:**	74 PÁNELES SOLARES

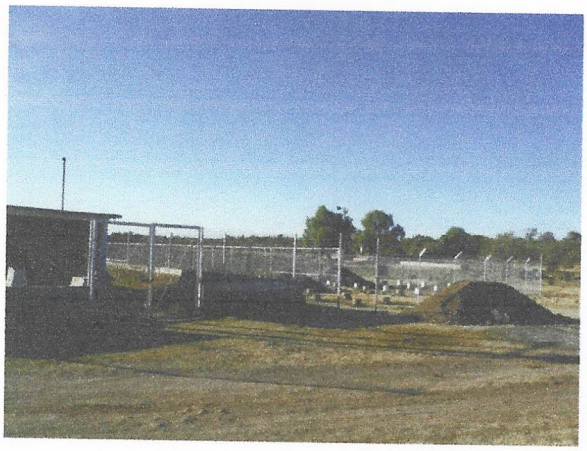











Juan Fco.

D. d. s.

CUENTA PUBLICA 2020

FONDO DE INFRAESTRUCTURA SOCIAL MUNICIPAL/FISE

MUNICIPIO DE NOMBRE DE DIOS, DGO.

NOMBRE DEL PROYECTO:	EQUIPAMIENTO DE POZO PROFUNDO DE AGUA POTABLE A BASE DE SISTEMA FOTOVOLTAICO	**MONTO TOTA**	$ 1,524,176.85
		APORT. MPAL.	$ 762,088.19
LOCALIDAD:	GENERAL FRANCISCO MURGUÍA	**METAS:**	92 PÁNELES SOLARES













Juan Fco.

D. S. B.

CUENTA PUBLICA 2020

FONDO DE INFRAESTRUCTURA SOCIAL MUNICIPAL/FISE

MUNICIPIO DE NOMBRE DE DIOS, DGO.

NOMBRE DEL PROYECTO:	EQUIPAMIENTO DE POZO PROFUNDO DE AGUA POTABLE A BASE DE SISTEMA FOTOVOLTAICO	**MONTO TOTA**	$ 759,281.15
		APORT. MPAL.	$ 379,640.58
LOCALIDAD:	EL PUEBLITO VEINTE DE NOVIEMBRE	**METAS:**	36 PÁNELES SOLARES













CUENTA PUBLICA 2020

FONDO DE INFRAESTRUCTURA SOCIAL MUNICIPAL/FISE

MUNICIPIO DE NOMBRE DE DIOS, DGO.

NOMBRE DEL PROYECTO:	EQUIPAMIENTO DE POZO PROFUNDO DE AGUA POTABLE A BASE DE SISTEMA FOTOVOLTAICO	**MONTO TOTA**	$ 316,541.53
		APORT. MPAL.	$ 158,270.77
LOCALIDAD:	EL MOLINO DEL PUEBLO	**METAS:**	12 PÁNELES SOLARES













CUENTA PUBLICA 2020

FONDO DE INFRAESTRUCTURA SOCIAL MUNICIPAL/FISE

MUNICIPIO DE NOMBRE DE DIOS, DGO.

NOMBRE DEL PROYECTO:	AMPLIACIÓN DE RED DE DRENAJE	**MONTO TOTA**	$ 1,399,999.96
		APORT. MPAL.	$ 699,999.98
LOCALIDAD:	GABRIEL HERNÁNDEZ (MANCINAS)	**METAS:**	1,256.00 ML

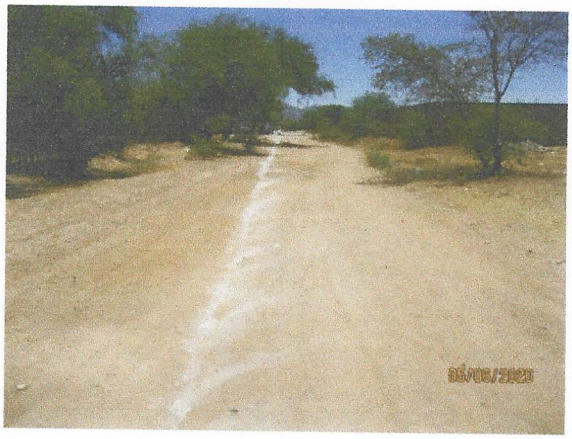

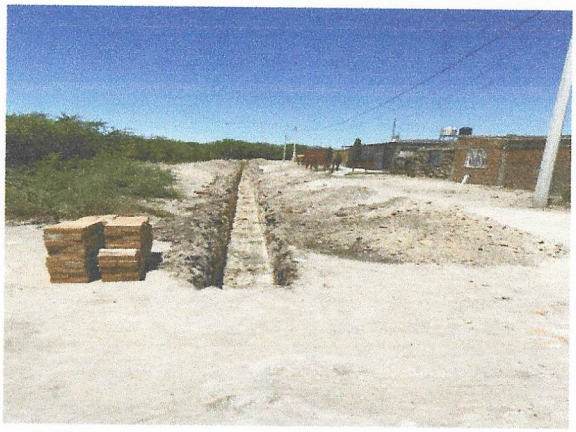









CUENTA PUBLICA 2020

FONDO DE INFRAESTRUCTURA SOCIAL MUNICIPAL

MUNICIPIO DE NOMBRE DE DIOS, DGO.

NOMBRE DEL PROYECTO:	AMPLIACIÓN DE RED DE AGUA POTABLE EN LAS CALLES JIMENEZ, MATAMOROS Y VICTORIA	**MONTO:**	$ 960,640.11
LOCALIDAD:	SAN JOSÉ DE LA PARRILLA	**METAS:**	756.00 ML



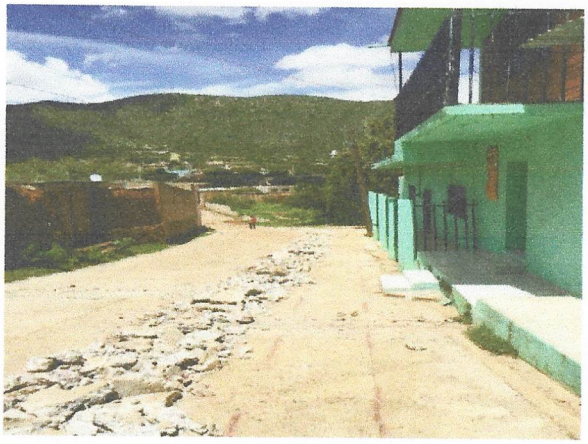







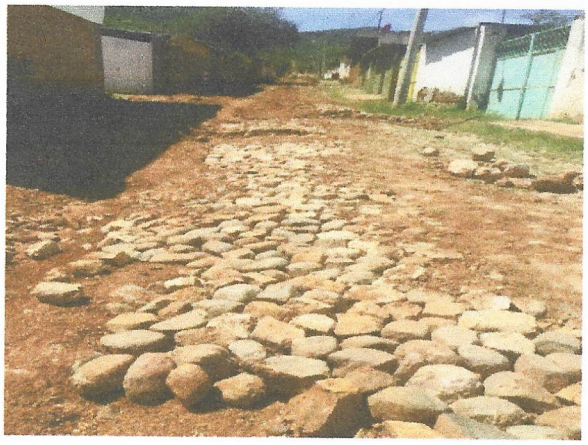

CUENTA PUBLICA 2020

FONDO DE INFRAESTRUCTURA SOCIAL MUNICIPAL

MUNICIPIO DE NOMBRE DE DIOS, DGO.

NOMBRE DEL PROYECTO:	AMPLIACIÓN DE RED DE AGUA POTABLE	**MONTO:**	$ 314,727.27
LOCALIDAD:	TEXCALILLO	**METAS:**	750.00 ML













CUENTA PUBLICA 2020

FONDO DE INFRAESTRUCTURA SOCIAL MUNICIPAL

MUNICIPIO DE NOMBRE DE DIOS, DGO.

NOMBRE DEL PROYECTO:	AMPLIACIÓN DE RED DE DRENAJE	**MONTO:**	$ 282,854.23
LOCALIDAD:	NOMBRE DE DIOS (COL. NUEVA VIZCAYA)	**METAS:**	308.00 ML











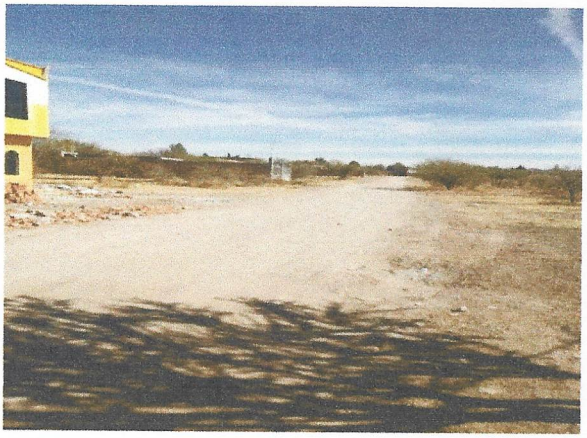

CUENTA PUBLICA 2020

FONDO DE INFRAESTRUCTURA SOCIAL MUNICIPAL

MUNICIPIO DE NOMBRE DE DIOS, DGO.

NOMBRE DEL PROYECTO:	AMPLIACIÓN DE RED DE DRENAJE	**MONTO:**	$ 49,834.03
LOCALIDAD:	NOMBRE DE DIOS (COL. BRECEDA)	**METAS:**	50.00 ML













Juan Fco.

12.8.8.

CUENTA PUBLICA 2020

FONDO DE INFRAESTRUCTURA SOCIAL MUNICIPAL

MUNICIPIO DE NOMBRE DE DIOS, DGO.

NOMBRE DEL PROYECTO:	AMPLIACIÓN DE RED DE DRENAJE	**MONTO:**	$ 372,377.32
LOCALIDAD:	REVOLUCIÓN SOCIAL	**METAS:**	277.00 ML

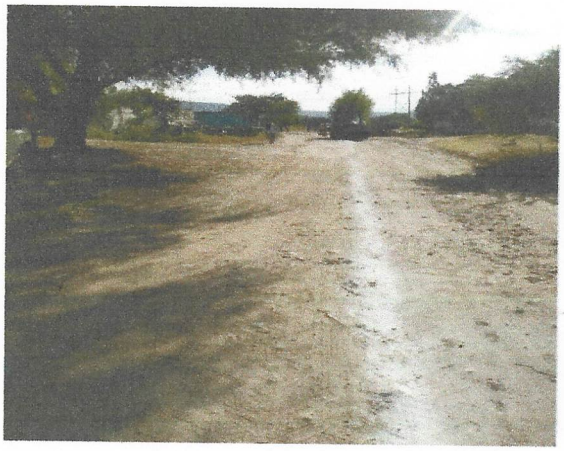



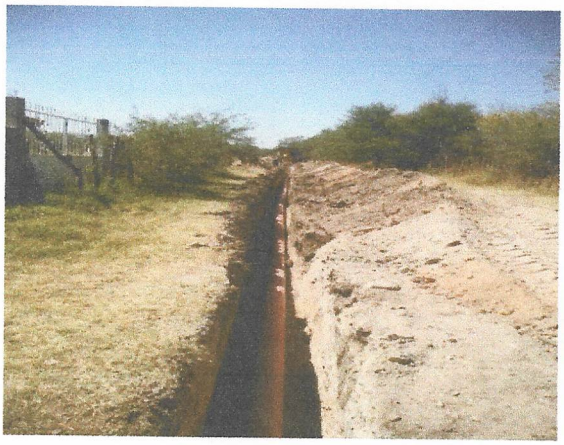





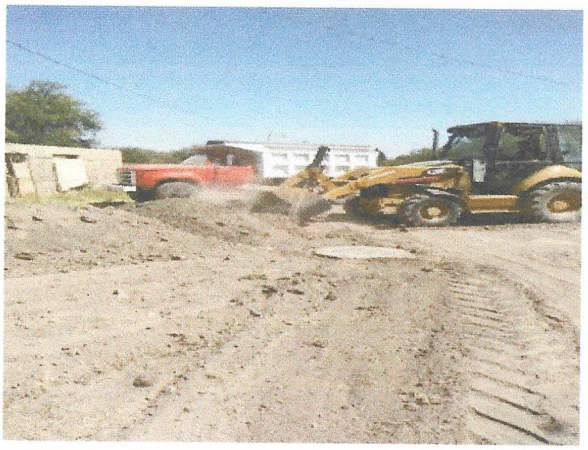

CUENTA PUBLICA 2020

FONDO DE INFRAESTRUCTURA SOCIAL MUNICIPAL

MUNICIPIO DE NOMBRE DE DIOS, DGO.

NOMBRE DEL PROYECTO:	AMPLIACIÓN DE RED DE DRENAJE	**MONTO:**	$ 80,207.15
LOCALIDAD:	AMADO NERVO	**METAS:**	100.00 ML













Juan Fco.

12.8.8.

CUENTA PUBLICA 2020

FONDO DE INFRAESTRUCTURA SOCIAL MUNICIPAL

MUNICIPIO DE NOMBRE DE DIOS, DGO.

NOMBRE DEL PROYECTO:	CONSTRUCCIÓN DE DOTACIÓN DE SERVICIOS BÁSICOS DE DRENAJE CON MICRO PLANTA DE TRATAMIENTO DE AGUAS RESIDUALES EN ESC. SEC. GRAL. PROFR. CONSTANTINO	**MONTO:**	$ 214,000.03
LOCALIDAD:	NOMBRE DE DIOS	**METAS:**	2 MICRO PLANTAS













Juan Fco.

12.8.8.

CUENTA PUBLICA 2020

FONDO DE INFRAESTRUCTURA SOCIAL MUNICIPAL

MUNICIPIO DE NOMBRE DE DIOS, DGO.

NOMBRE DEL PROYECTO:	CONSTRUCCIÓN DE DOTACIÓN DE SERVICIOS BÁSICOS DE DRENAJE CON MICRO PLANTA DE TRATAMIENTO DE AGUAS RESIDUALES EN ESC. PRIM. LIC. ADOLFO LOPEZ MATEOS	**MONTO:**	$ 107,000.03
LOCALIDAD:	EL LLANO	**METAS:**	1 MICRO PLANTA

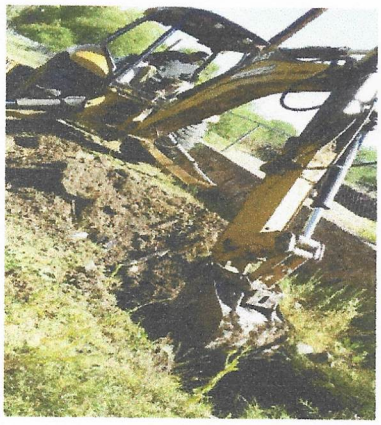

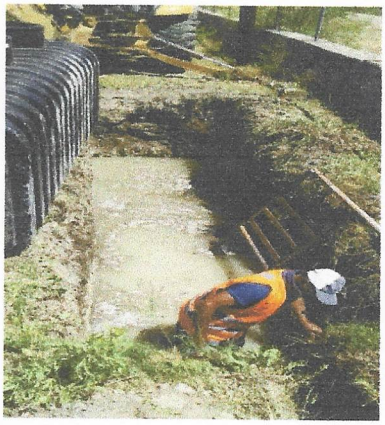

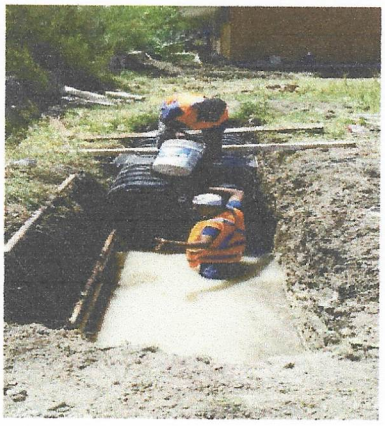

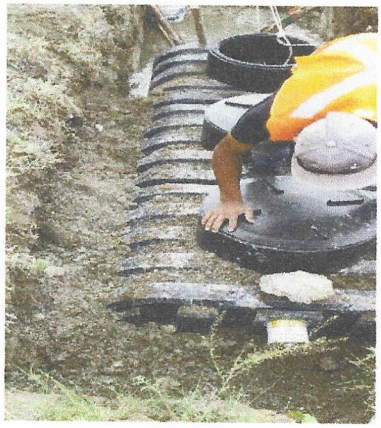







Juan Fco.

12.8.8.

CUENTA PUBLICA 2020

FONDO DE INFRAESTRUCTURA SOCIAL MUNICIPAL

MUNICIPIO DE NOMBRE DE DIOS, DGO.

NOMBRE DEL PROYECTO:	CONSTRUCCIÓN DE DOTACIÓN DE SERVICIOS BÁSICOS DE DRENAJE CON MICRO PLANTA DE TRATAMIENTO DE AGUAS RESIDUALES EN ESC. PRIM. LIC. BENITO JUÁREZ	**MONTO:**	$ 107,000.03
LOCALIDAD:	OJO DE AGUA LOS BERROS	**METAS:**	1 MICRO PLANTA







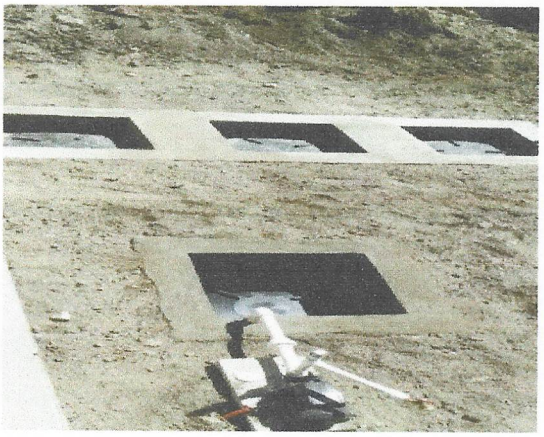





CUENTA PUBLICA 2020

FONDO DE INFRAESTRUCTURA SOCIAL MUNICIPAL

MUNICIPIO DE NOMBRE DE DIOS, DGO.

NOMBRE DEL PROYECTO:	CONSTRUCCIÓN DE DOTACIÓN DE SERVICIOS BÁSICOS DE DRENAJE CON MICRO PLANTA DE TRATAMIENTO DE AGUAS RESIDUALES EN ESC. PRIM. BENITO JUÁREZ	**MONTO:**	$ 107,000.03
LOCALIDAD:	TEXCALILLO	**METAS:**	1 MICRO PLANTA













CUENTA PUBLICA 2020

FONDO DE INFRAESTRUCTURA SOCIAL MUNICIPAL

MUNICIPIO DE NOMBRE DE DIOS, DGO.

NOMBRE DEL PROYECTO:	REHABILITACIÓN DE PAVIMENTO CAMINO DE ACCESO A LA LOCALIDAD	**MONTO:**	$ 1,597,403.08
LOCALIDAD:	ROJAS	**METAS:**	4,839.00 M2

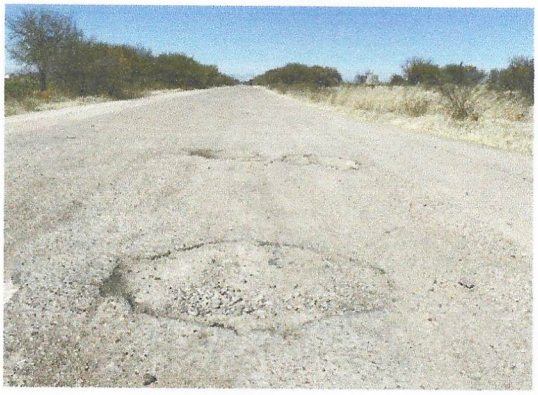







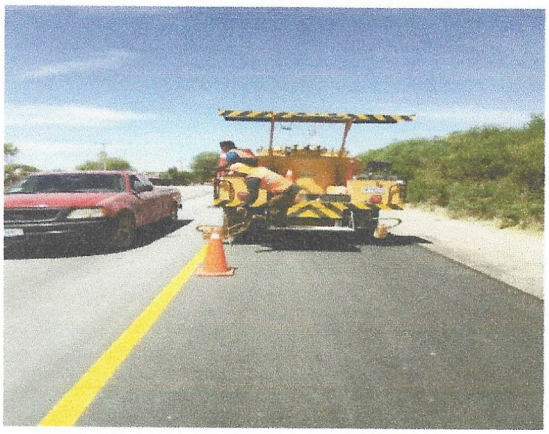

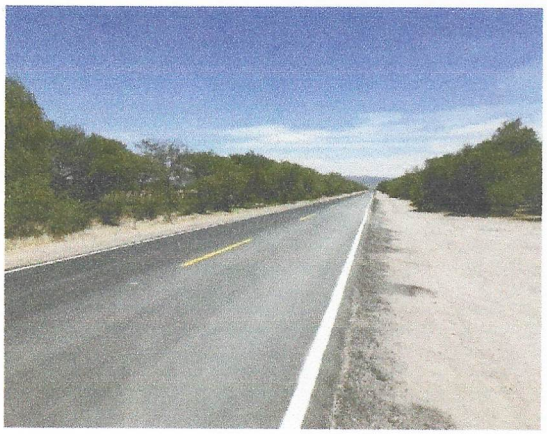

Juan Fco.

12-1-8.

CUENTA PUBLICA 2020

FONDO DE INFRAESTRUCTURA SOCIAL MUNICIPAL

MUNICIPIO DE NOMBRE DE DIOS, DGO.

NOMBRE DEL PROYECTO:	CONSTRUCCIÓN DE PAVIMENTO CON CONCRETO HIDRÁULICO EN CALLE CAPITÁN NEVAREZ, COL. EJIDAL	**MONTO:**	$ 2,329,024.80
LOCALIDAD:	NOMBRE DE DIOS	**METAS:**	1,919.00 M2

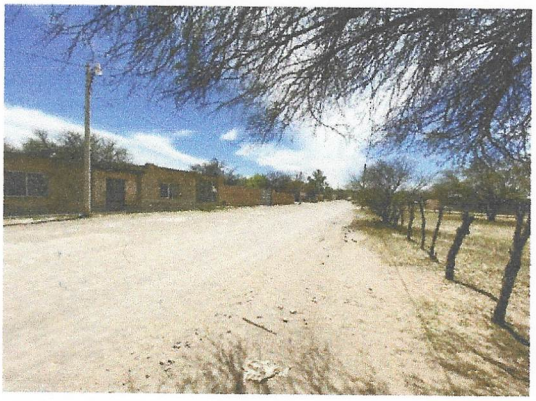

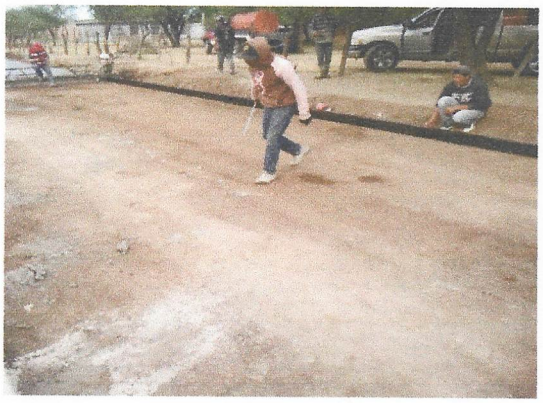



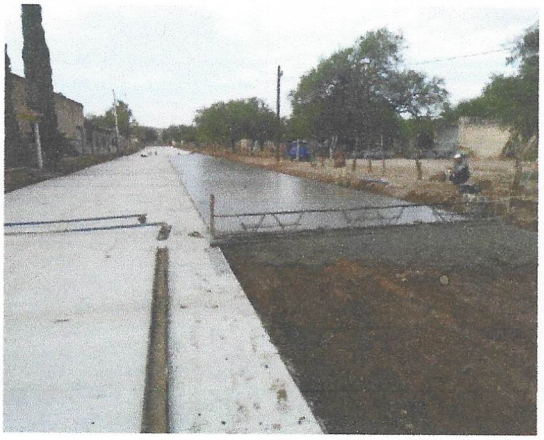



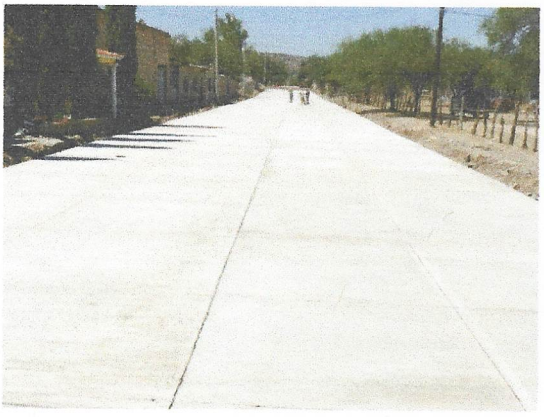

Juan Fco.

19.8.8.

CUENTA PUBLICA 2020

FONDO DE INFRAESTRUCTURA SOCIAL MUNICIPAL

MUNICIPIO DE NOMBRE DE DIOS, DGO.

NOMBRE DEL PROYECTO:	CONSTRUCCIÓN DE BANQUETAS Y CORDONES EN CALLE FRANCISCO ZARCO ENTRE CORONADO, VICTORIA Y NICOLÁS BRAVO	**MONTO:**	$ 704,925.07
LOCALIDAD:	NOMBRE DE DIOS	**METAS:**	698.00 M2

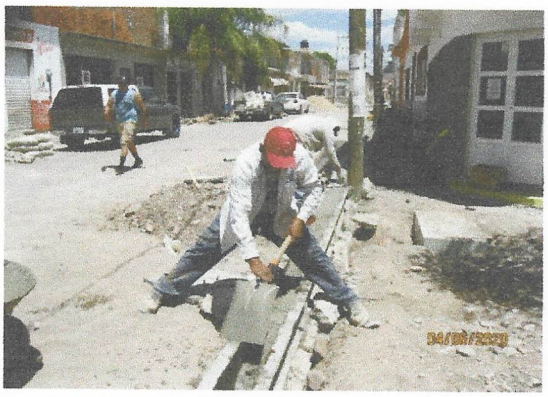











Juan Fco.

12.8.8.

CUENTA PUBLICA 2020

FONDO DE INFRAESTRUCTURA SOCIAL MUNICIPAL

MUNICIPIO DE NOMBRE DE DIOS, DGO.

NOMBRE DEL PROYECTO:	CONSTRUCCIÓN DE TECHO FIRME (NO MATERIAL DE DESECHO, NI LÁMINA DE CARTON)	**MONTO:**	$ 343,320.68
LOCALIDAD:	NOMBRE DE DIOS	**METAS:**	357.00 M2

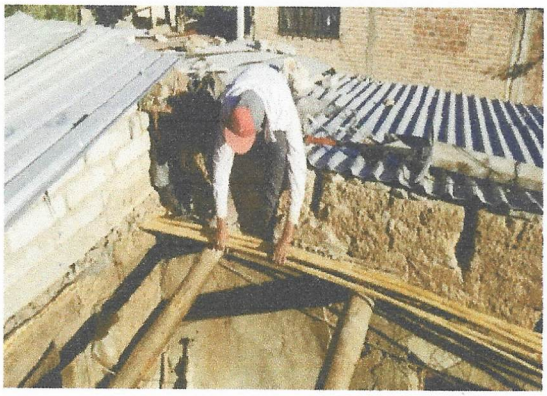





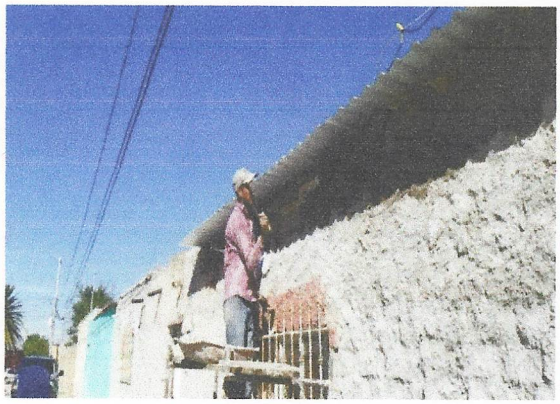

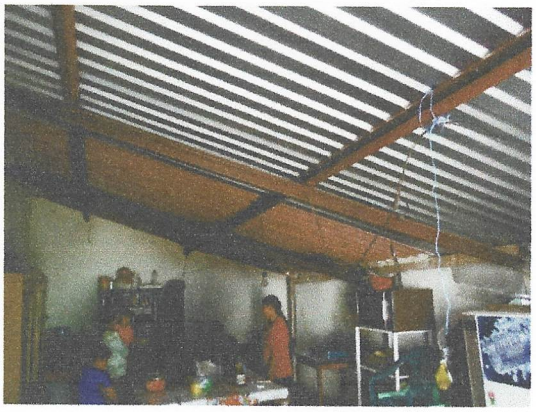

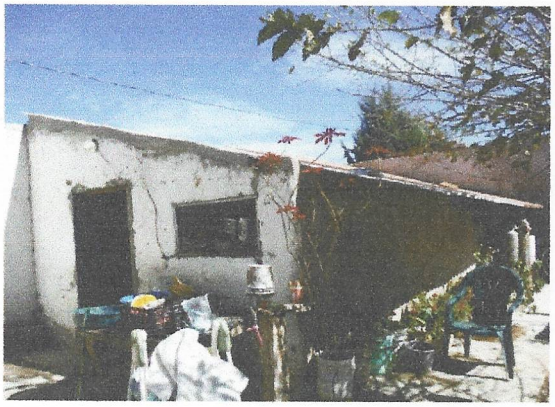

Juan Fco.

L.D.S.

CUENTA PUBLICA 2020

FONDO DE INFRAESTRUCTURA SOCIAL MUNICIPAL

MUNICIPIO DE NOMBRE DE DIOS, DGO.

NOMBRE DEL PROYECTO:	CONSTRUCCIÓN DE TECHO FIRME (NO MATERIAL DE DESECHO, NI LÁMINA DE CARTON)	**MONTO:**	$ 38,920.15
LOCALIDAD:	NIXTALPAN	**METAS:**	39.96 M2













CUENTA PUBLICA 2020

FONDO DE INFRAESTRUCTURA SOCIAL MUNICIPAL

MUNICIPIO DE NOMBRE DE DIOS, DGO.

NOMBRE DEL PROYECTO:	CONSTRUCCIÓN DE TECHO FIRME (NO MATERIAL DE DESECHO, NI LÁMINA DE CARTON)	**MONTO:**	$ 20,199.74
LOCALIDAD:	VEINTE DE NOVIEMBRE	**METAS:**	20.24 M2



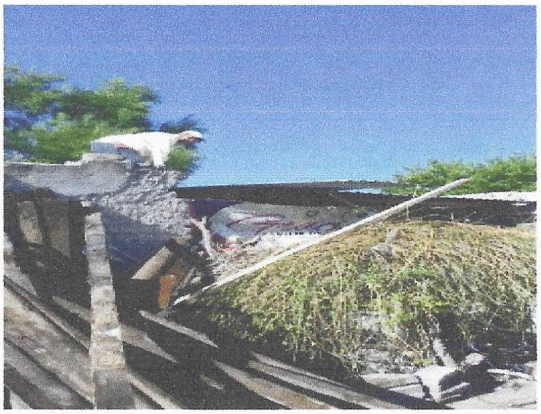



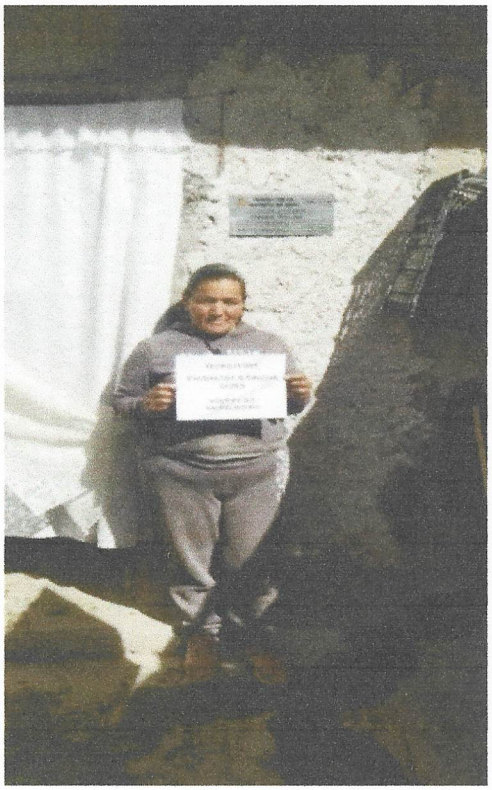

Juan Fco.

22.8.8.

CUENTA PUBLICA 2020

FONDO DE INFRAESTRUCTURA SOCIAL MUNICIPAL

MUNICIPIO DE NOMBRE DE DIOS, DGO.

NOMBRE DEL PROYECTO:	CONSTRUCCIÓN DE TECHO FIRME (NO MATERIAL DE DESECHO, NI LÁMINA DE CARTON)	**MONTO:**	$ 49,454.68
LOCALIDAD:	CARDENCHOS	**METAS:**	49.98 M2



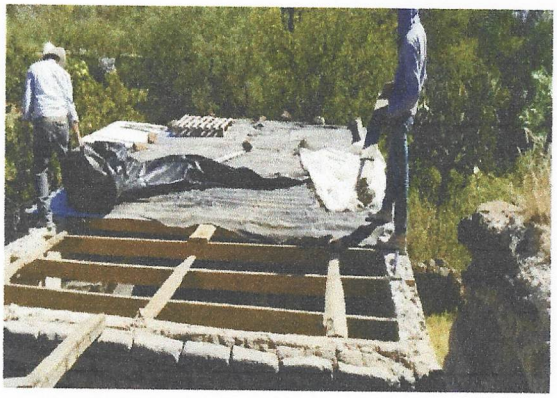

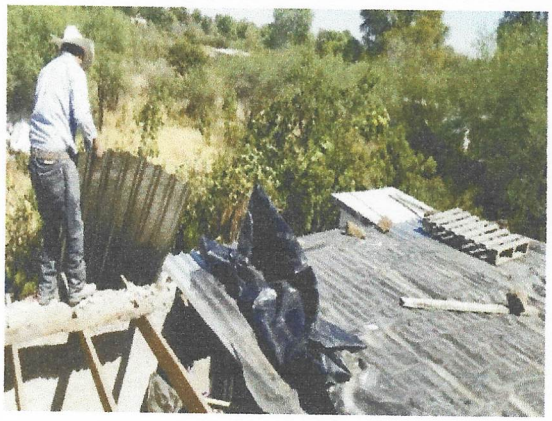



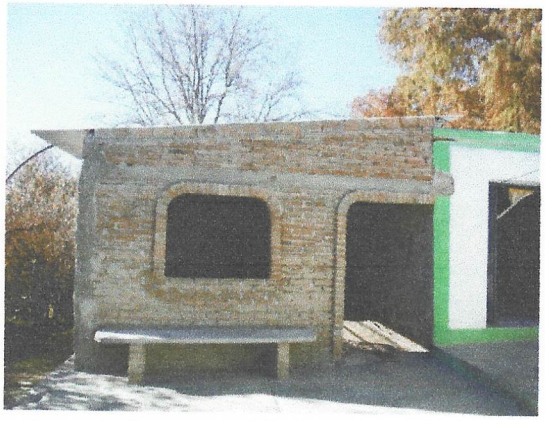

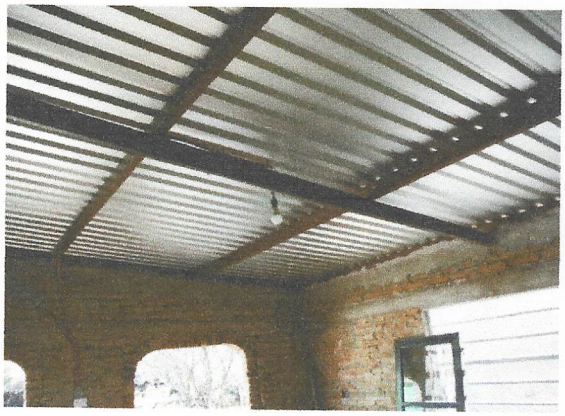

Juan Fco.

12.8.8

CUENTA PUBLICA 2020

FONDO DE INFRAESTRUCTURA SOCIAL MUNICIPAL

MUNICIPIO DE NOMBRE DE DIOS, DGO.

NOMBRE DEL PROYECTO:	CONSTRUCCIÓN DE TECHO FIRME (NO MATERIAL DE DESECHO, NI LÁMINA DE CARTON)	**MONTO:**	$ 60,054.64
LOCALIDAD:	LUMBRERAS	**METAS:**	60.13 M2







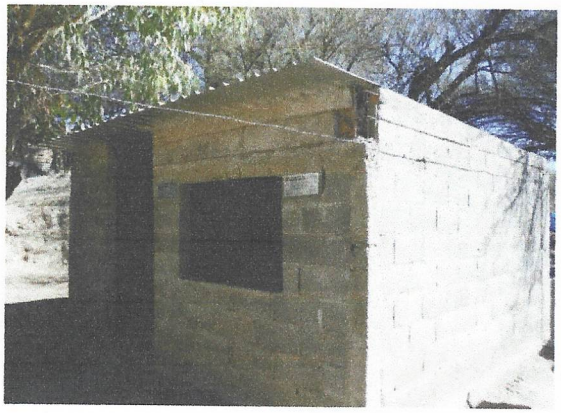



Juan Fco.

D.S.S.

CUENTA PUBLICA 2020

FONDO DE INFRAESTRUCTURA SOCIAL MUNICIPAL

MUNICIPIO DE NOMBRE DE DIOS, DGO.

NOMBRE DEL PROYECTO:	CONSTRUCCIÓN DE TECHO FIRME (NO MATERIAL DE DESECHO, NI LÁMINA DE CARTON)	**MONTO:**	$ 26,683.74
LOCALIDAD:	EL LLANO	**METAS:**	26.97 M2







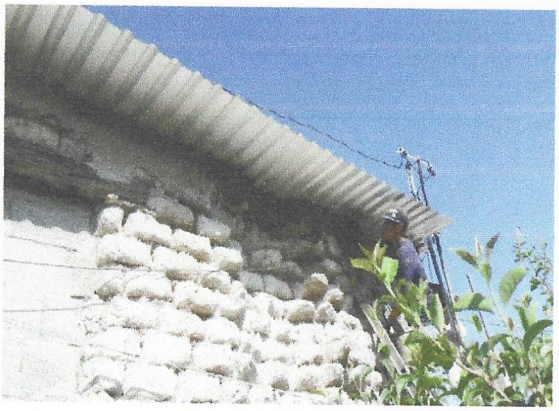

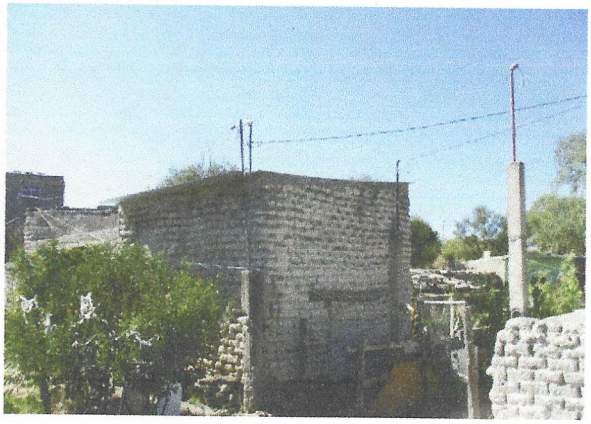

Juan Fco.

12.8.1

CUENTA PUBLICA 2020

FONDO DE INFRAESTRUCTURA SOCIAL MUNICIPAL

MUNICIPIO DE NOMBRE DE DIOS, DGO.

NOMBRE DEL PROYECTO:	CONSTRUCCIÓN DE TECHO FIRME (NO MATERIAL DE DESECHO, NI LÁMINA DE CARTON)	**MONTO:**	$ 66,284.93
LOCALIDAD:	SAN JOSE DE TUITAN	**METAS:**	67.80 M2



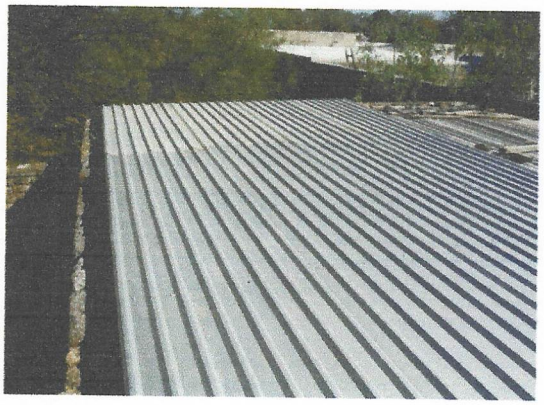



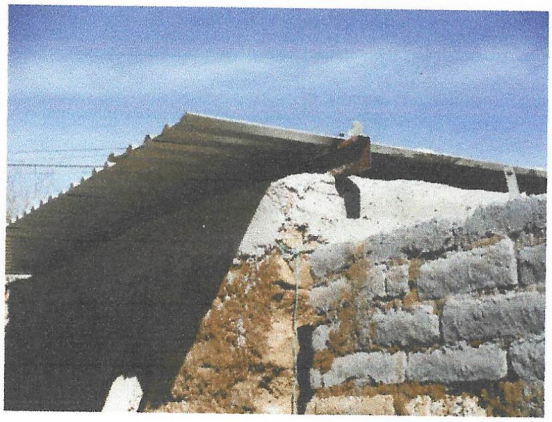



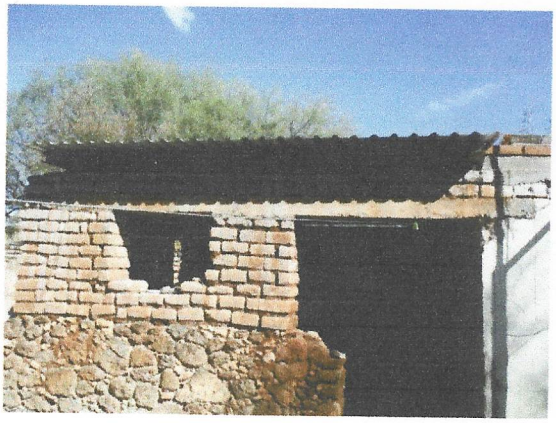

Juan Fco.

19.8.8

CUENTA PUBLICA 2020

FONDO DE INFRAESTRUCTURA SOCIAL MUNICIPAL

MUNICIPIO DE NOMBRE DE DIOS, DGO.

NOMBRE DEL PROYECTO:	CONSTRUCCIÓN DE TECHO FIRME (NO MATERIAL DE DESECHO, NI LÁMINA DE CARTON)	**MONTO:**	$ 118,227.54
LOCALIDAD:	IGNACIO ZARAGOZA (LAS COTORRAS)	**METAS:**	118.31 M2

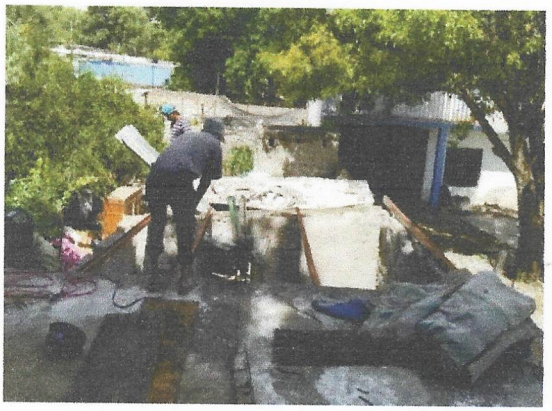



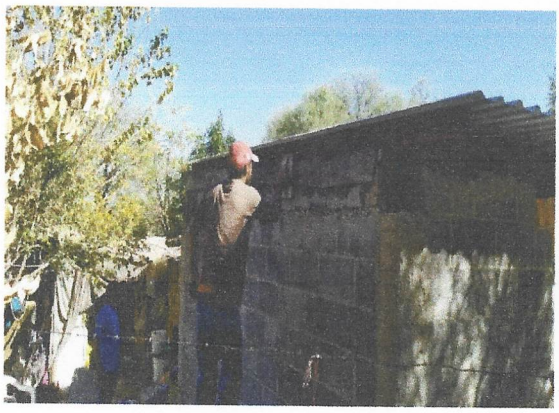



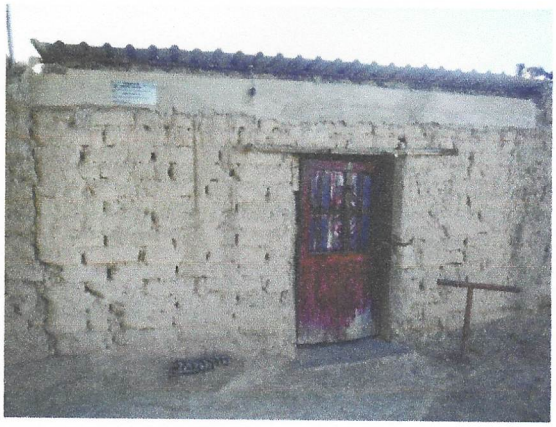



Juan Fco.

19.8.8.

CUENTA PUBLICA 2020

FONDO DE INFRAESTRUCTURA SOCIAL MUNICIPAL

MUNICIPIO DE NOMBRE DE DIOS, DGO.

NOMBRE DEL PROYECTO:	CONSTRUCCIÓN DE TECHO FIRME (NO MATERIAL DE DESECHO, NI LÁMINA DE CARTON)	**MONTO:**	$ 52,531.54
LOCALIDAD:	SAN JOSÉ DE LA PARRILLA	**METAS:**	53.21 M2

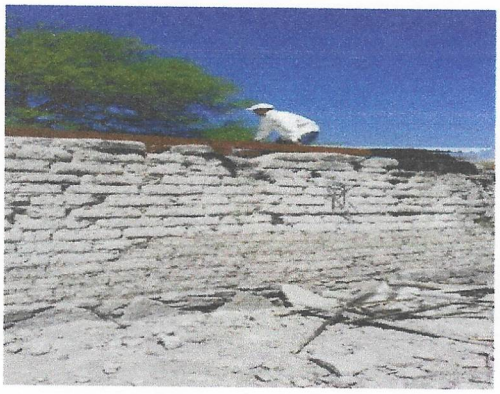

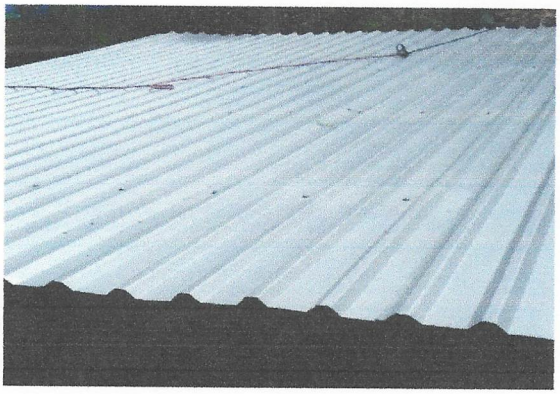



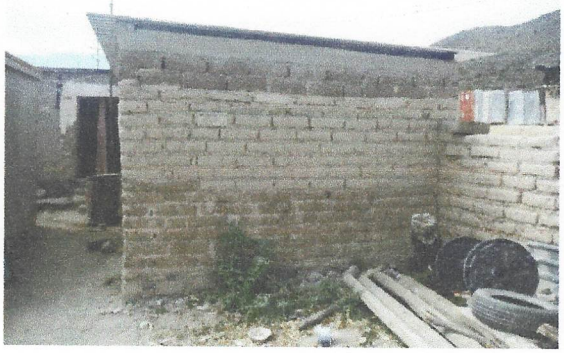



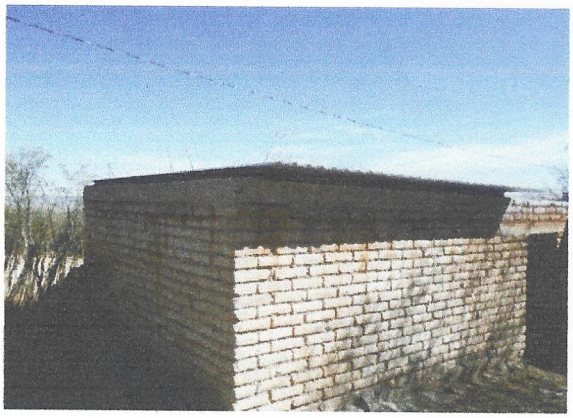

Juan Fco.

12.8.8.

CUENTA PUBLICA 2020

FONDO DE INFRAESTRUCTURA SOCIAL MUNICIPAL

MUNICIPIO DE NOMBRE DE DIOS, DGO.

NOMBRE DEL PROYECTO:	CONSTRUCCIÓN DE TECHO FIRME (NO MATERIAL DE DESECHO, NI LÁMINA DE CARTON)	**MONTO:**	$ 116,065.85
LOCALIDAD:	AMADO NERVO	**METAS:**	118.03 M2



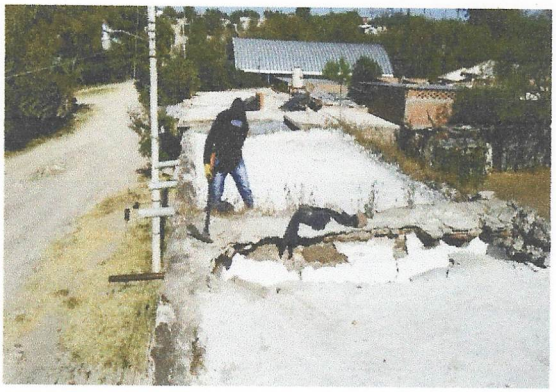





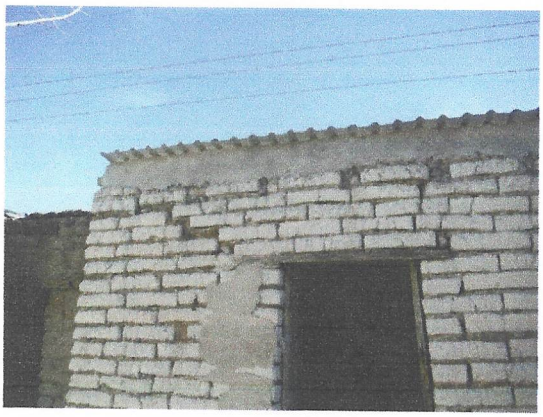

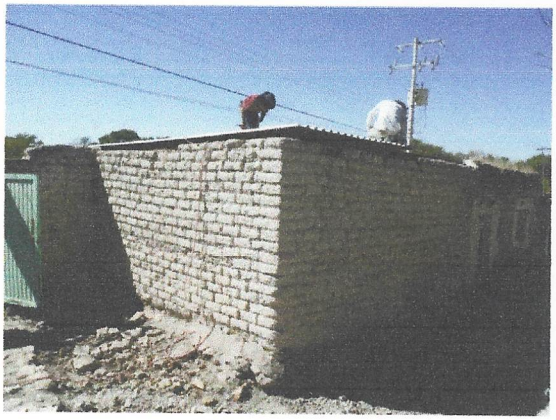

Juan FCO.

19.8.8.

CUENTA PUBLICA 2020

FONDO DE INFRAESTRUCTURA SOCIAL MUNICIPAL

MUNICIPIO DE NOMBRE DE DIOS, DGO.

NOMBRE DEL PROYECTO:	CONSTRUCCIÓN DE TECHO FIRME (NO MATERIAL DE DESECHO, NI LÁMINA DE CARTON)	**MONTO:**	$ 94,671.90
LOCALIDAD:	SANTA CRUZ DE GUADALUPE	**METAS:**	95.48 M2







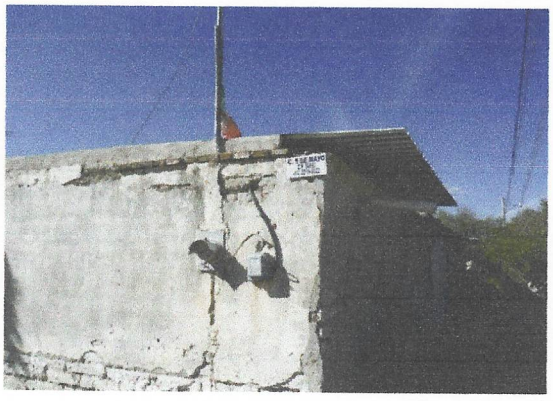





CUENTA PUBLICA 2020

FONDO DE INFRAESTRUCTURA SOCIAL MUNICIPAL

MUNICIPIO DE NOMBRE DE DIOS, DGO.

NOMBRE DEL PROYECTO:	CONSTRUCCIÓN DE TECHO FIRME (NO MATERIAL DE DESECHO, NI LÁMINA DE CARTON)	**MONTO:**	$ 114,832.97
LOCALIDAD:	LAURO DEL VILLAR	**METAS:**	113.86 M2



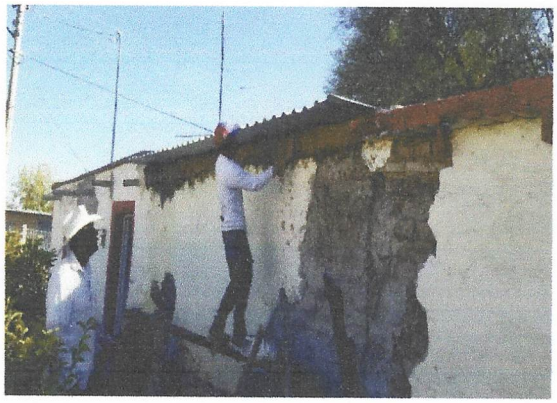

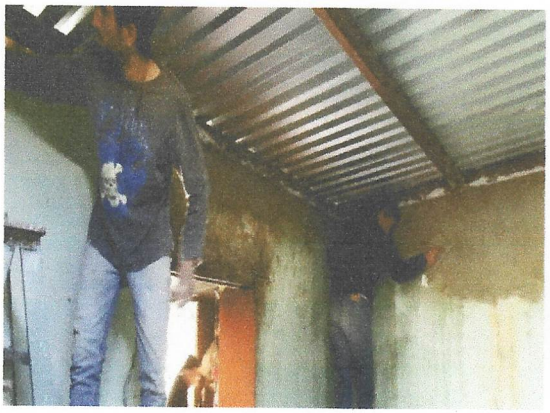

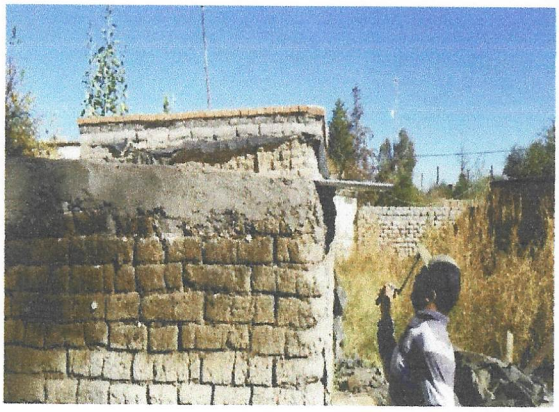

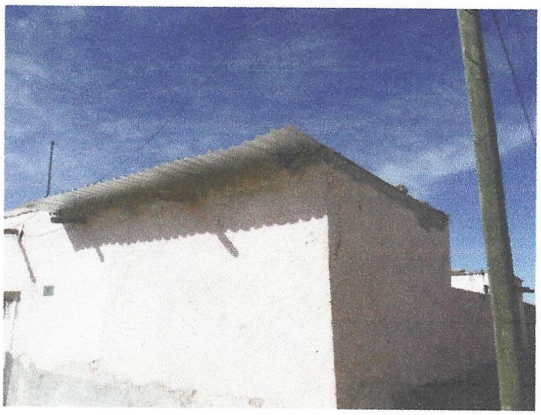

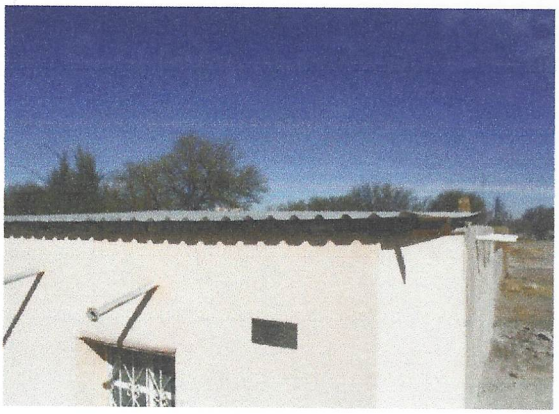

Juan Fco.

19-8-21

CUENTA PUBLICA 2020

FONDO DE INFRAESTRUCTURA SOCIAL MUNICIPAL

MUNICIPIO DE NOMBRE DE DIOS, DGO.

NOMBRE DEL PROYECTO:	CONSTRUCCIÓN DE TECHO FIRME (NO MATERIAL DE DESECHO, NI LÁMINA DE CARTON)	**MONTO:**	$ 83,363.34
LOCALIDAD:	EMILIO PORTES GIL	**METAS:**	83.62 M2



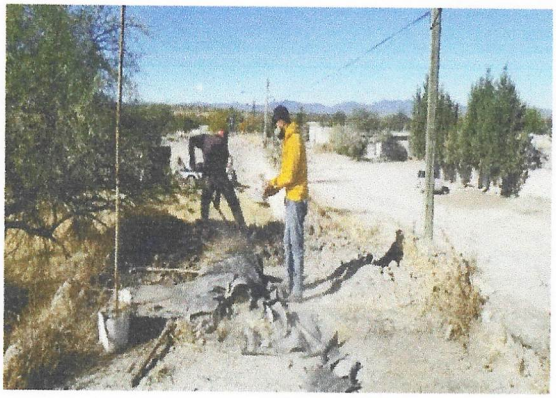









CUENTA PUBLICA 2020

FONDO DE INFRAESTRUCTURA SOCIAL MUNICIPAL

MUNICIPIO DE NOMBRE DE DIOS, DGO.

NOMBRE DEL PROYECTO:	CONSTRUCCIÓN DE TECHO FIRME (NO MATERIAL DE DESECHO, NI LÁMINA DE CARTON)	**MONTO:**	$ 91,274.11
LOCALIDAD:	GRAL. FRANCISCO MURGUIA	**METAS:**	90.96 M2

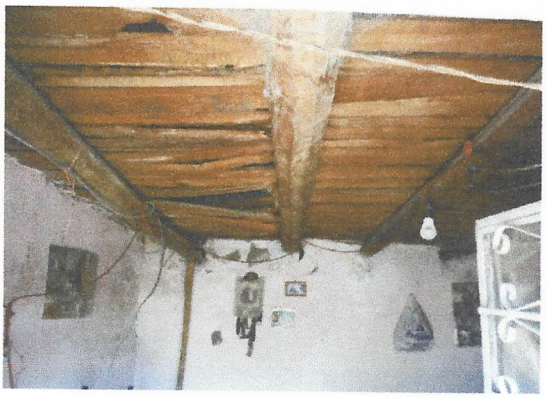

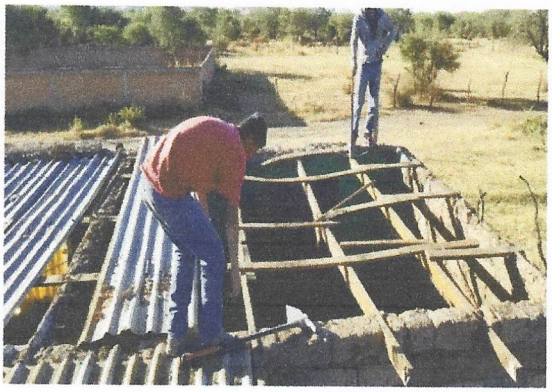

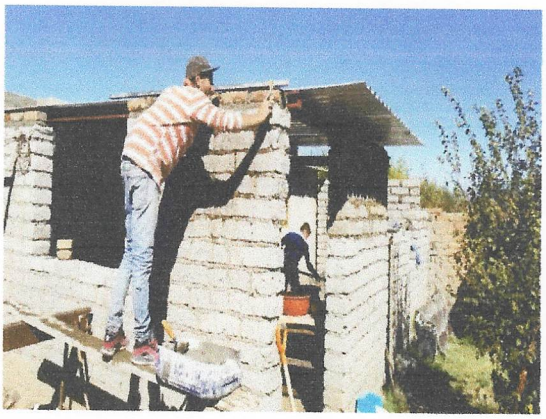

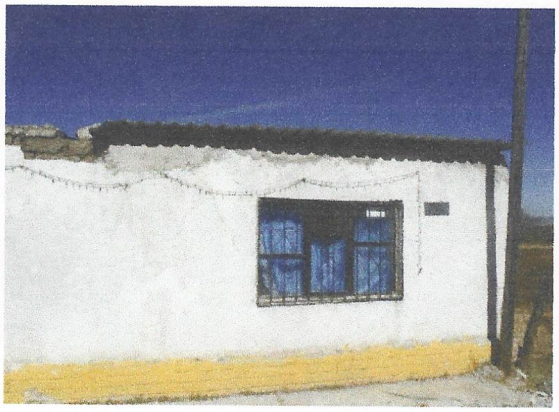



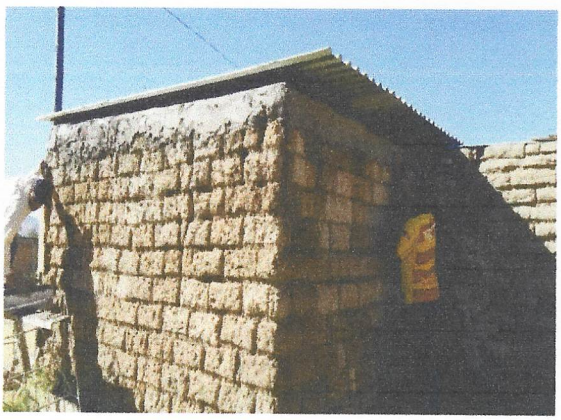

Juan Fco.

D. S. S.

CUENTA PUBLICA 2020

FONDO DE INFRAESTRUCTURA SOCIAL MUNICIPAL

MUNICIPIO DE NOMBRE DE DIOS, DGO.

NOMBRE DEL PROYECTO:	CONSTRUCCIÓN DE TECHO FIRME (NO MATERIAL DE DESECHO, NI LÁMINA DE CARTON)	**MONTO:**	$ 25,458.53
LOCALIDAD:	REVOLUCIÓN SOCIAL	**METAS:**	25.76 M2

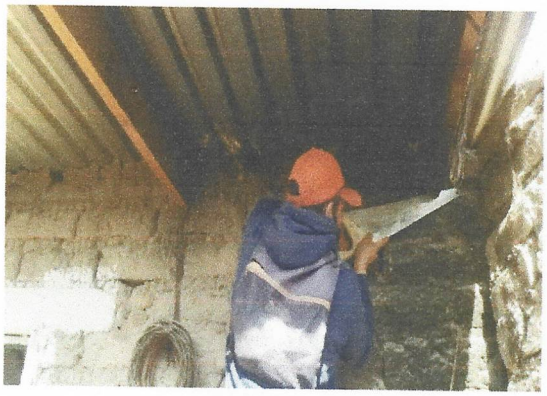

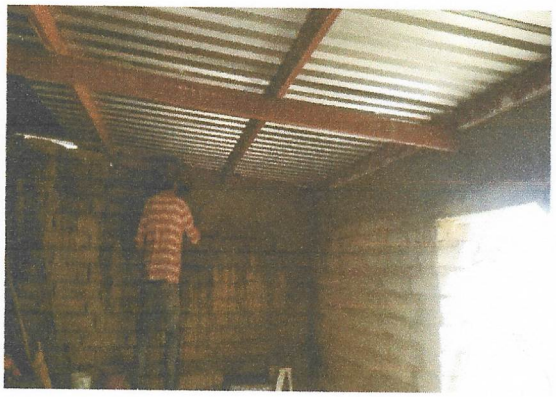



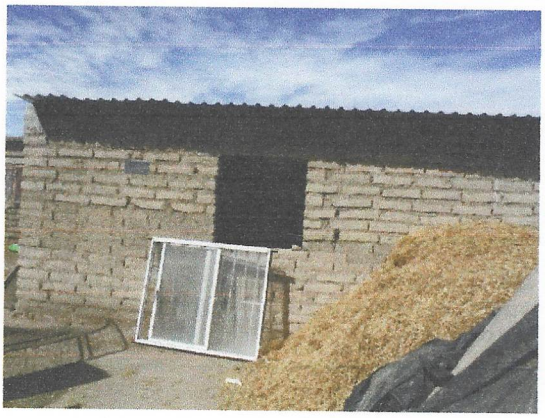



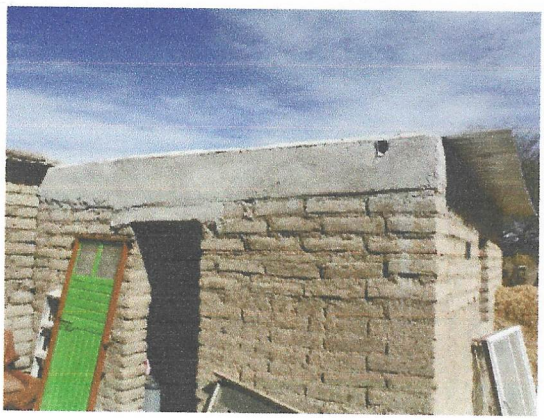

Juan Fco.

L.D.S.S.

CUENTA PUBLICA 2020

FONDO DE INFRAESTRUCTURA SOCIAL MUNICIPAL

MUNICIPIO DE NOMBRE DE DIOS, DGO.

NOMBRE DEL PROYECTO:	CONSTRUCCIÓN DE TECHO FIRME (NO MATERIAL DE DESECHO, NI LÁMINA DE CARTON)	**MONTO:**	$ 123,680.85
LOCALIDAD:	ROJAS	**METAS:**	125.02 M2

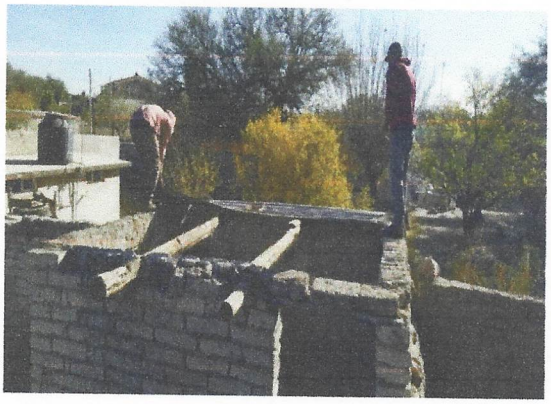



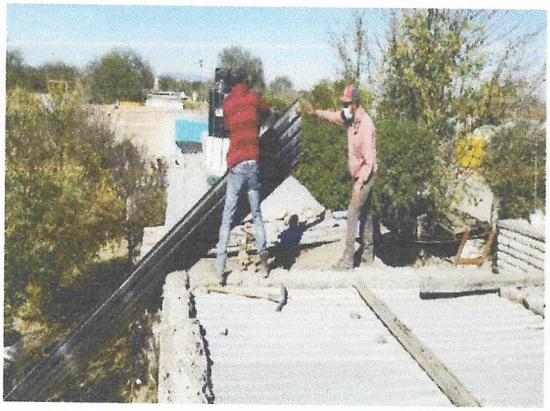







Juan Flo.

12.8.8.

CUENTA PUBLICA 2020

FONDO DE INFRAESTRUCTURA SOCIAL MUNICIPAL

MUNICIPIO DE NOMBRE DE DIOS, DGO.

NOMBRE DEL PROYECTO:	CONSTRUCCIÓN DE PISO FIRME	**MONTO:**	$ 138,286.75
LOCALIDAD:	NOMBRE DE DIOS	**METAS:**	229.68 M2

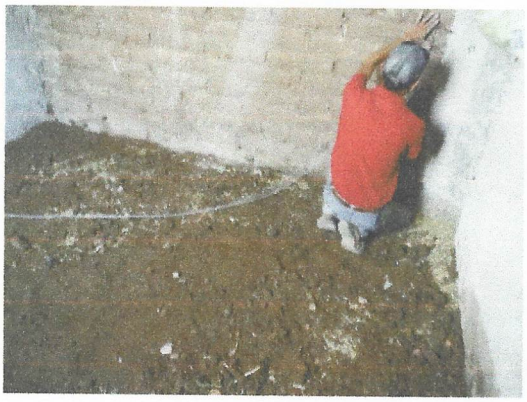





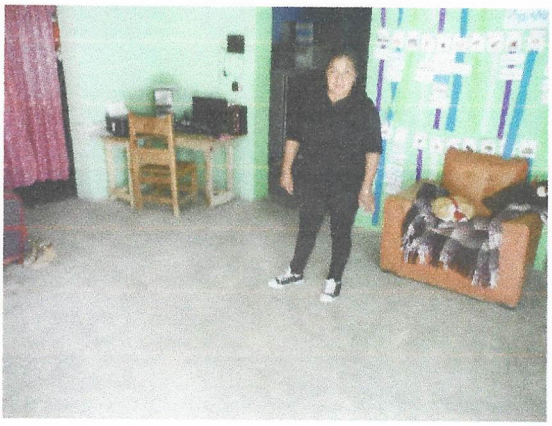

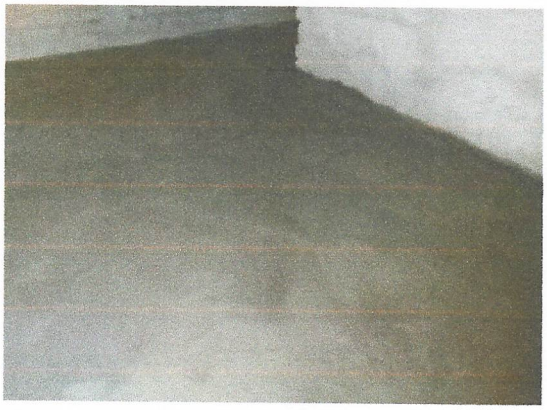



Juan Fco.

12.8.8

CUENTA PUBLICA 2020

FONDO DE INFRAESTRUCTURA SOCIAL MUNICIPAL

MUNICIPIO DE NOMBRE DE DIOS, DGO.

NOMBRE DEL PROYECTO:	CONSTRUCCIÓN DE PISO FIRME	**MONTO:**	$ 17,962.11
LOCALIDAD:	LUMBRERAS	**METAS:**	29.30 M2









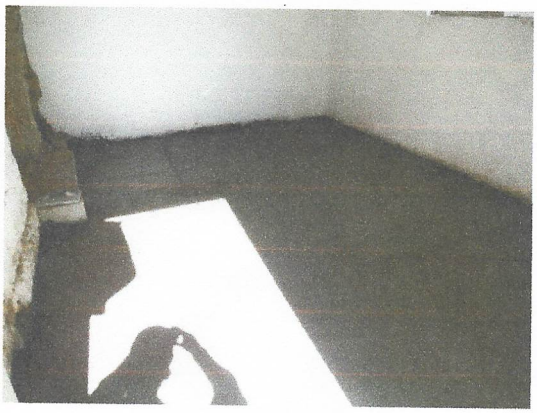



Juan Fco.

19.8.8.

CUENTA PUBLICA 2020

FONDO DE INFRAESTRUCTURA SOCIAL MUNICIPAL

MUNICIPIO DE NOMBRE DE DIOS, DGO.

NOMBRE DEL PROYECTO:	CONSTRUCCIÓN DE PISO FIRME	**MONTO:**	$ 24,541.32
LOCALIDAD:	SANTA CRUZ DE GUADALUPE	**METAS:**	40.39 M2

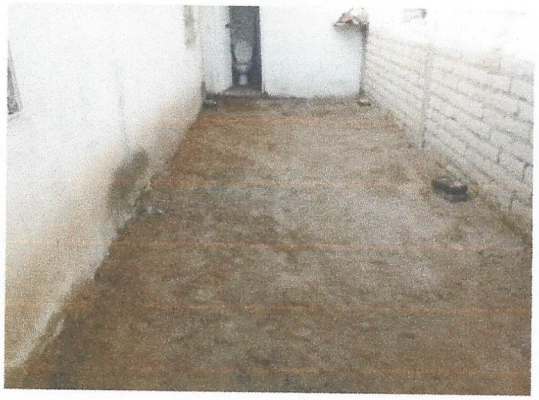





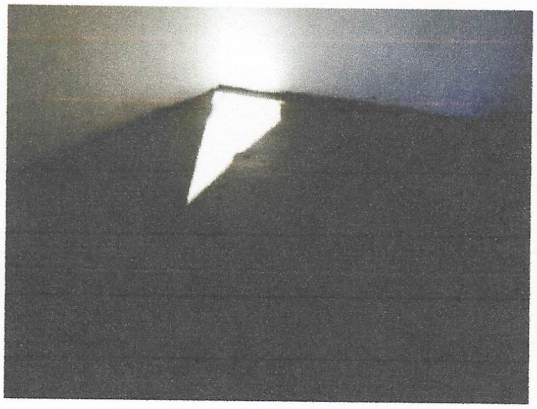





Juan Fco.

D.S.S.

CUENTA PUBLICA 2020

FONDO DE INFRAESTRUCTURA SOCIAL MUNICIPAL

MUNICIPIO DE NOMBRE DE DIOS, DGO.

NOMBRE DEL PROYECTO:	CONSTRUCCIÓN DE PISO FIRME	**MONTO:**	$ 18,627.24
LOCALIDAD:	NIXTALPAN	**METAS:**	30.91 M2

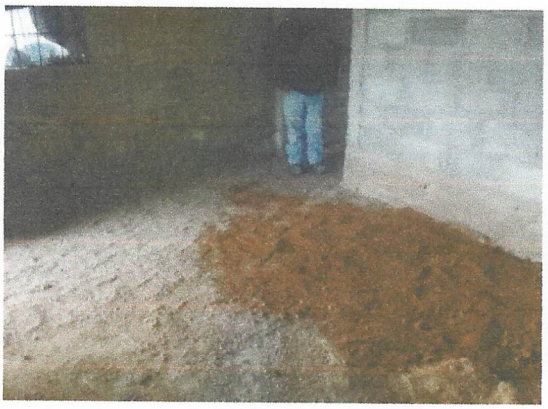



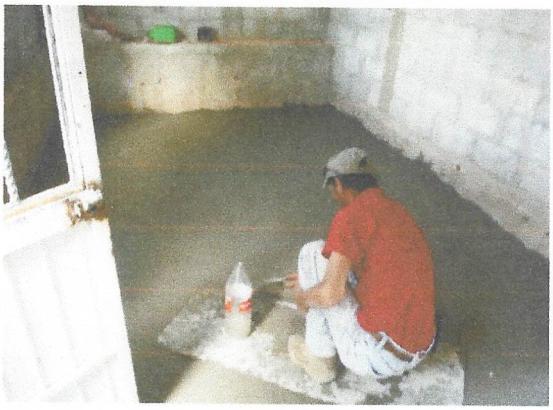



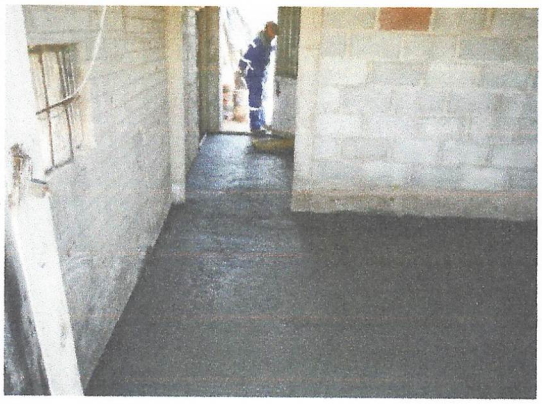

Juan Fco

D.S.S.

CUENTA PUBLICA 2020

FONDO DE INFRAESTRUCTURA SOCIAL MUNICIPAL

MUNICIPIO DE NOMBRE DE DIOS, DGO.

NOMBRE DEL PROYECTO:	CONSTRUCCIÓN DE PISO FIRME	**MONTO:**	$ 11,698.12
LOCALIDAD:	GRAL. FRANCISCO VILLA (PASO REAL)	**METAS:**	19.23 M2



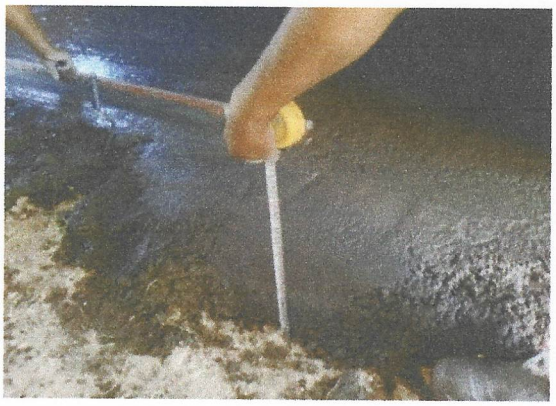







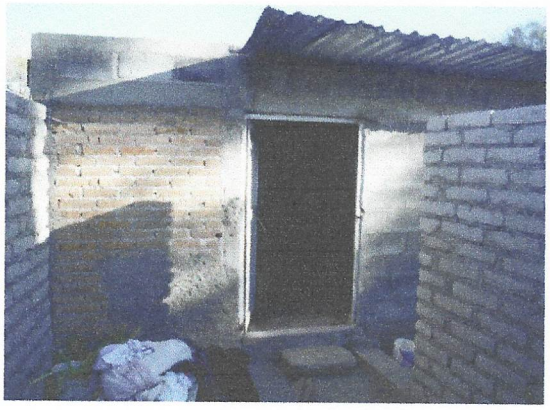

Juan Fco.

D.I.S.

CUENTA PUBLICA 2020

FONDO DE INFRAESTRUCTURA SOCIAL MUNICIPAL

MUNICIPIO DE NOMBRE DE DIOS, DGO.

NOMBRE DEL PROYECTO:	CONSTRUCCIÓN DE PISO FIRME	**MONTO:**	$ 19,801.17
LOCALIDAD:	SAN JOSÉ DE TUITÁN	**METAS:**	32.40 M2





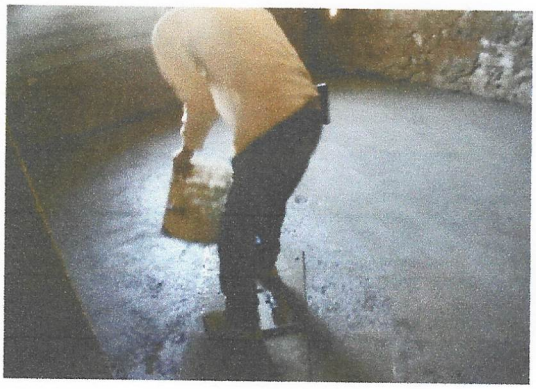

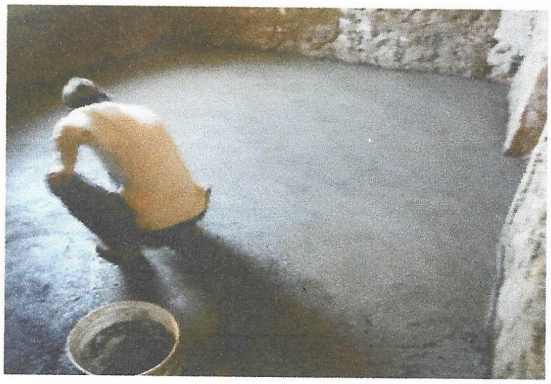



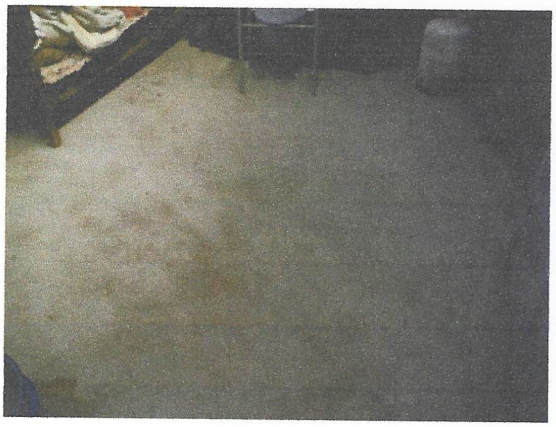

Juan Fco.

D.S.S.

CUENTA PUBLICA 2020

FONDO DE INFRAESTRUCTURA SOCIAL MUNICIPAL

MUNICIPIO DE NOMBRE DE DIOS, DGO.

NOMBRE DEL PROYECTO:	CONSTRUCCIÓN DE PISO FIRME	**MONTO:**	$ 18,757.75
LOCALIDAD:	EL TOBE	**METAS:**	31.13 M2













Juan Fco.

D.S.S.

CUENTA PUBLICA 2020

FONDO DE INFRAESTRUCTURA SOCIAL MUNICIPAL

MUNICIPIO DE NOMBRE DE DIOS, DGO.

NOMBRE DEL PROYECTO:	CONSTRUCCIÓN DE PISO FIRME	**MONTO:**	$ 55,371.51
LOCALIDAD:	GRAL. FRANCISCO MURGUÍA	**METAS:**	91.87 M2



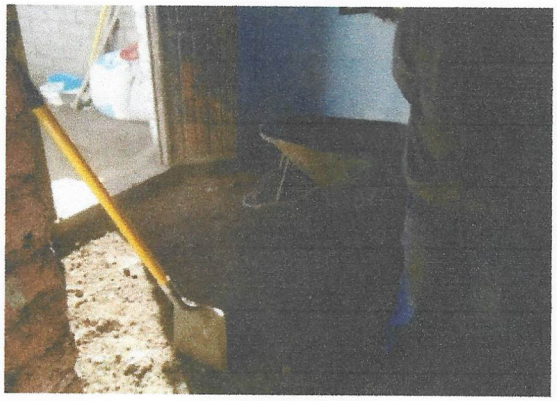





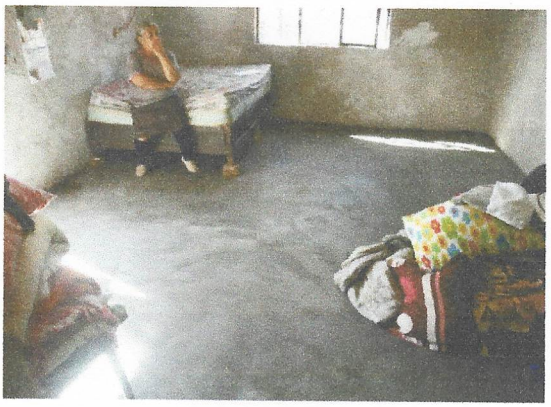



Juan Fco

D.S.S.

CUENTA PUBLICA 2020

FONDO DE INFRAESTRUCTURA SOCIAL MUNICIPAL

MUNICIPIO DE NOMBRE DE DIOS, DGO.

NOMBRE DEL PROYECTO:	CONSTRUCCIÓN DE PISO FIRME	**MONTO:**	$ 37,378.36
LOCALIDAD:	AMADO NERVO	**METAS:**	61.54 M2







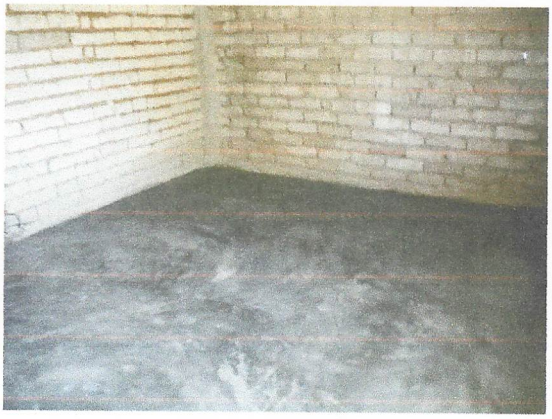





CUENTA PUBLICA 2020

FONDO DE INFRAESTRUCTURA SOCIAL MUNICIPAL

MUNICIPIO DE NOMBRE DE DIOS, DGO.

NOMBRE DEL PROYECTO:	CONSTRUCCIÓN DE PISO FIRME	**MONTO:**	$ 52,179.16
LOCALIDAD:	EMILIO PORTES GIL	**METAS:**	86.00 M2













Juan Fco.

D. & S.

CUENTA PUBLICA 2020

FONDO DE INFRAESTRUCTURA SOCIAL MUNICIPAL

MUNICIPIO DE NOMBRE DE DIOS, DGO.

NOMBRE DEL PROYECTO:	CONSTRUCCIÓN DE PISO FIRME	**MONTO:**	$ 45,950.08
LOCALIDAD:	IGNACIO ZARAGOZA	**METAS:**	75.50 M2













Juan Fco.

12.8.8

CUENTA PUBLICA 2020

FONDO DE INFRAESTRUCTURA SOCIAL MUNICIPAL

MUNICIPIO DE NOMBRE DE DIOS, DGO.

NOMBRE DEL PROYECTO:	CONSTRUCCIÓN DE PISO FIRME	**MONTO:**	$ 54,042.64
LOCALIDAD:	LAURO DEL VILLAR	**METAS:**	89.63 M2













CUENTA PUBLICA 2020

FONDO DE INFRAESTRUCTURA SOCIAL MUNICIPAL

MUNICIPIO DE NOMBRE DE DIOS, DGO.

NOMBRE DEL PROYECTO:	CONSTRUCCIÓN DE PISO FIRME	**MONTO:**	$ 80,566.67
LOCALIDAD:	GABRIEL HERNÁNDEZ (MANCINAS)	**METAS:**	134.34 M2











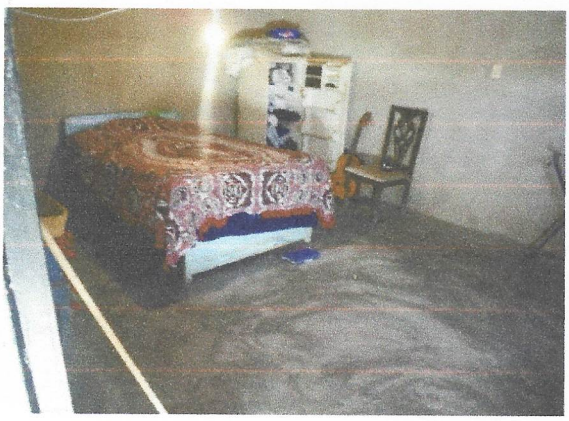

Juan Fco.

D. S. S.

CUENTA PUBLICA 2020

FONDO DE INFRAESTRUCTURA SOCIAL MUNICIPAL

MUNICIPIO DE NOMBRE DE DIOS, DGO.

NOMBRE DEL PROYECTO:	CONSTRUCCIÓN DE PISO FIRME	**MONTO:**	$ 91,670.86
LOCALIDAD:	ROJAS	**METAS:**	152.08 M2











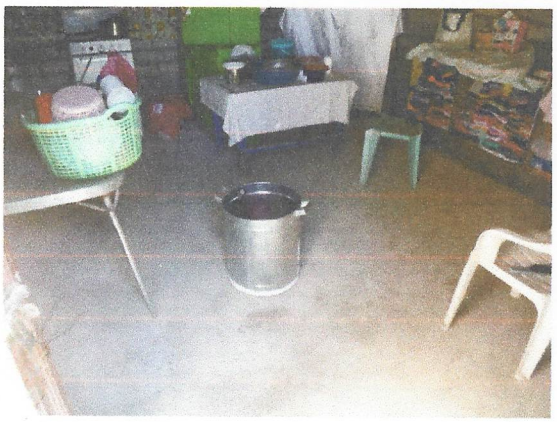

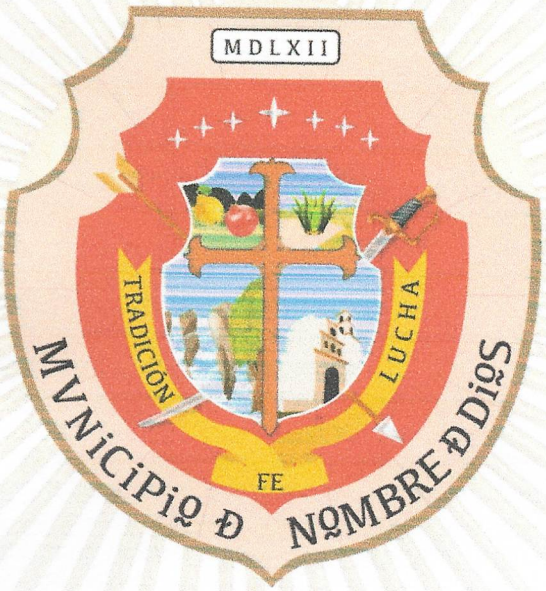

ARQUEO DE CAJA

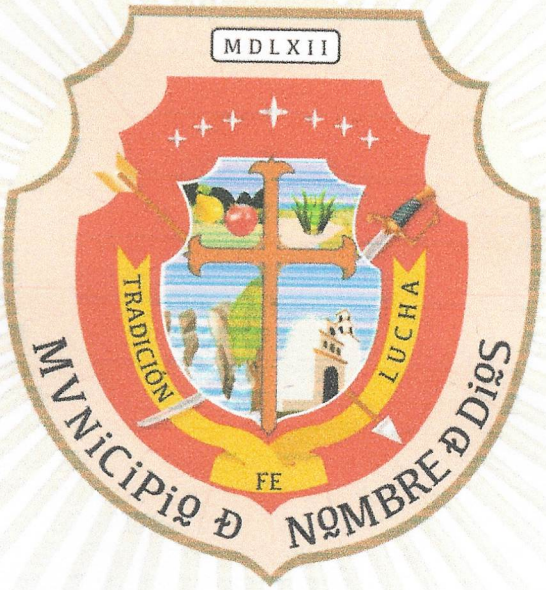

CONCILIACION ES BANCARIAS

H. AYUNTAMIENTO DE NOMBRE DE DIOS, DGO

APOYO A MIGRANTES

CONCILIACION BANCARIA AL 31 DE DICIEMBRE 2020

BANCO BANORTE CTA. 0665423011

SALDO BANCOS AL 31 DE DICIEMBRE 2020				$1,509.47
(+) DEPOSITOS NO CONSIDERADOS POR EL BANCO				
FECHA	CONCEPTO	IMPORTE	$	-
(-) CHEQUES EXPEDIDOS Y NO COBRADOS			$	-
FECHA CHEQUE	NOMBRE	IMPORTE		
(+) CARGOS DEL BANCO NO CORRESPONDIDOS				
FECHA	CONCEPTO	IMPORTE	$	-
(-) CREDITOS DEL BANCO NO CORRESPONDIDOS				
FECHA	CONCEPTO	IMPORTE	$	-
SALDO EN LIBROS AL 31 DE DICIEMBRE 2020				$1,509.47
				1,509.47

ING. DANIEL SIFUENTES SALAS
PRESIDENTE MUNICIPAL

C.P. JUAN FRANCISCO GARCIA REYES
TESORERO MUNICIPAL

LIC ROSANA UZARRAGA GUTIERREZ
SINDICO MUNICIPAL

PRESIDENCIA MUNICIPAL
H. AYUNTAMIENTO

TESORERIA MUNICIPAL
H. AYUNTAMIENTO

H. AYUNTAMIENTO DEL MUNICIPIO DE NOMBRE DE DIOS, DGO.

ESTADO DE DURANGO

Auxiliares de Cuentas del 01/dic./2020 al 31/dic./2020

Con saldo y/o movimientos. (De la cuenta: 1112-01-15-00-301 a la 1112-01-15-00-301)

Usr: supervisor
Rep: rptAuxiliarCuentas

Fecha y hora de Impresión: 19/feb./2021 10:26 a. m.

Cuenta / Poliza	Fecha	Nombre de la Cuenta / Beneficiario	No. Factura	Cheque / Folio	Concepto	Saldo Inicial	Movimientos del Periodo Cargos	Abonos	Saldos
1112-01-15-00-301					Cta. 3011	$1,509.47	$0.00	$0.00	$1,509.47
					Total :	1,509.47	0.00	0.00	1,509.47

D.S.S.

Joan FCO.

BANORTE

ESTADO DE CUENTA / ENLACE GLOBAL PM S/INTERESES

APOYO A MIGRANTES
MUNICIPIO DE NOMBRE DE DIOS DURANGO
CALLE VICTORIA 205
NOMBRE DE DIOS CENTRO
NOMBRE DE DIOS DGO. C.P. 34840
SUCURSAL: 7460 VICENTE GUERRERO
TIPO DE ENVÍO: CORREO

NO. DE CLIENTE: 03978807
RFC: MND630915U24

DATOS DE SUCURSAL:
PLAZA:
DIRECCIÓN: FRANCISCO SARABIA 102 CENTRO
TELÉFONO: 8650651

INFORMACIÓN DEL PERIODO	
Periodo	**Del 01/Diciembre/2020 al 31/Diciembre/2020**
Fecha de corte	**31/Diciembre/2020**
Moneda	**PESOS**

RESUMEN INTEGRAL

Producto	No. de Cuenta	CLABE	Saldo anterior	Saldo al corte
ENLACE GLOBAL PM S/INTERESES	0665423011	072 202 00665423011 1	$1,509.47	$1,509.47
TOTAL			**$1,509.47**	**$1,509.47**

DETALLE — ENLACE GLOBAL PM S/INT. ▼

Resumen del periodo

Saldo inicial del periodo	$ 1,509.47
+ Total de depósitos	$ 0.00
- Total de retiros	$ 0.00
+ Intereses Netos Ganados	$ 0.00
- Total de comisiones Cobradas / Pagadas	**$ 0.00**
- IVA sobre comisiones (16%)	**$ 0.00**
- Intereses Cobrados / Pagados	$ 0.00
Saldo actual	$ 1,509.47
Saldo disponible al día*	$ 1,509.47

Saldo Promedio

Saldo promedio mínimo	$ 0.00
En el Periodo 01 Dic al 31 Dic:	$ 1,509.47
Días que comprende el periodo	31

Intereses devengados

Tasa Bruta Anual	**0.00%**
Interés Tasa Bruta Anual	$ 0.00
Retención de ISR	$ 0.00
INTERESES NETOS GANADOS	$ 0.00

Saldo no disponible al día

Depósitos de Cheques S.B.C.	$0.00
Ret. Garantía Líquida	$0.00
Comisiones pendientes de aplicar	$0.00
Compras no aplicadas	$0.00
TOTAL	$0.00

Resumen de comisiones

Cheques girados	0
Cheques girados sin comisión	0
Cheques girados con comisión	0
Importe de la comisión	**$ 0.00**
Por cheques devueltos	**$ 0.00**
Otras comisiones	**$ 0.00**

ENLACE GLOBAL PM S/INTERESES
(Saldo inicial de $1,509.47)

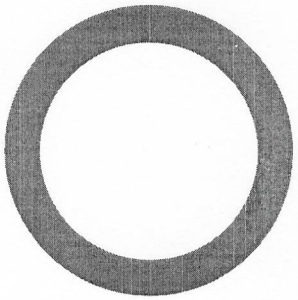

DEPÓSITOS	$0.00
RETIROS	$0.00
COMISIONES	$0.00
OTROS CARGOS	$0.00
SALDO FINAL	$1,509.47

Juan Fco.

DETALLE DE MOVIMIENTOS (PESOS) ▼

Enlace Global Pm S/Intereses

FECHA	DESCRIPCIÓN / ESTABLECIMIENTO	MONTO DEL DEPOSITO	MONTO DEL RETIRO	SALDO
30-NOV-20	SALDO ANTERIOR			1,509.47
	SIN MOVIMIENTOS			

OTROS ▼

Informe de Depósitos en efectivo (IDE) mayores a $15,000 pesos

Mes:	DICIEMBRE de 2020
Excedentes de depósitos	$ 278,159.87
Tipo de Cambio	$ 19.9487
Resumen por cliente del ejercicio 2020	
Monto de excedente de depósitos	$ 920,073.84

***Los depósitos en efectivo presentados en el presente informe son aquellos que exceden la cantidad de $15,000 (Quince mil pesos 00/100) de forma acumulada en todas las cuentas bajo titularidad del cliente dentro de un mes calendario.**

MENSAJES IMPORTANTES

PARA MAYOR INFORMACION CONSULTA LAS DISPOSICIONES FISCALES VIGENTES. . .

Advertencia: Incumplir sus obligaciones le puede generar comisiones.
El presente estado de cuenta no es un comprobante fiscal.

La fecha de corte coincide con la fecha de terminación del periodo que se señala en el presente estado de cuenta. Las operaciones efectuadas durante los días no laborales o después de la hora de corte de fin de día serán consideradas en nuestra contabilidad como realizadas en el siguiente día hábil bancario. Usted dispone de 90 días después de la fecha de corte para objetar la información contenida en su estado de cuenta, de no hacerlo se asumirá su conformidad al respecto.

Cuando no reciba su estado de cuenta durante los 20 días siguientes de la fecha de corte, y no haya dado instrucciones para que no se le envíe, favor de solicitarlo en su sucursal.

En el caso de avisos de modificaciones al contrato de adhesión, recuerde que, si así lo decide, tiene derecho a solicitar la cancelación de su cuenta dentro de los 30 días naturales posteriores a la notificación recibida, sin responsabilidad alguna a su cargo cubriendo, en su caso, los adeudos que se hayan generado a la fecha.

Aviso de privacidad

Ponemos a su disposición el Aviso de Privacidad en www.banorte.com en el entendido de que su información será tratada con sujeción a los fines establecidos en el referido Aviso de Privacidad.

Consultas, Reclamaciones, y Aclaraciones

Banco Mercantil del Norte S.A. Institución de Banca Múltiple, Grupo Financiero Banorte recibe las consultas, reclamaciones o aclaraciones, a través de su **Unidad Especializada de Atención a Usuarios (UNE)**, ubicada en Av. Paseo de la Reforma 195 Piso 1, Colonia Cuauhtémoc, C.P. 06500, Alcaldía Cuauhtémoc, Ciudad de México, Correo electrónico: une@banorte.com, o al Teléfono: **800 627 2292** así como en cualquiera de sus sucursales. En el caso de no obtener una respuesta satisfactoria o en el caso de requerir consultar y/o comparar información sobre comisiones podrá acudir a la Comisión Nacional para la Protección y Defensa de los Usuarios de Servicios Financieros www.condusef.gob.mx con número telefónico de atención en la Ciudad de México **(55) 5340 0999** y desde el interior de la República el **800 999 8080**.

Referencia de Abreviaturas

ABO	Abono	COM	Comisión	EDO	Estado	O/B	Otro Banco
ATM	Cajero Automático	CONS	Consulta	I.S.R	Impuesto Sobre la Renta	PZO	Plazo
BTE	Banorte	CPA	Compra	I.V.A	Impuesto al Valor Agregado	R.F.C	Registro Federal de Causantes
CAM	Cámara de compensación	CTA	Cuenta	INT	Interés (es)	REV	Reverso
CAP	Capital	DEP	Depósito	INTBC	Interbancaria	S.B.C	Saldo salvo Buen Cobro
CHEQ/CHQ	Cheque	DEV	Devolución	INV	Inversión	VEN	Ventanilla
CLABE	Clave Bancaria Estandarizada	DISP	Disposición/Dispersión	LIQ	Liquidación (Pago)		

Juan Fco.

Línea Directa para su empresa:
Ciudad de México: (55) 5140 5640 | Monterrey: (81) 8156 9640 | Guadalajara: (33) 3669 9040 | Resto del país: 800 - DIRECTA (3473282) | Visita nuestra página: www.banorte.com

IPAB

Los productos anteriormente descritos se encuentran protegidos por el Instituto para la Protección del Ahorro Bancario (IPAB) hasta por un monto equivalente a 400,000 UDI por cliente, por Institución. Lo anterior de conformidad con las disposiciones legales que regulan a dicho Instituto. Vista la página www.ipab.org.mx

12.8.4.

Juan Fco.

H. AYUNTAMIENTO DE NOMBRE DE DIOS, DGO

BENEFICIARIOS

CONCILIACION BANCARIA AL 31 DE DICIEMBRE 2020

BANCO BANORTE CTA. 0682542357

SALDO BANCOS AL 31 DE DICIEMBRE 2020				$67.48
(+)	DEPOSITOS NO CONSIDERADOS POR EL BANCO			
	FECHA	CONCEPTO	IMPORTE	$ -
(-)	CHEQUES EXPEDIDOS Y NO COBRADOS			$ -
	FECHA CHEQUE	NOMBRE	IMPORTE	
(+)	CARGOS DEL BANCO NO CORRESPONDIDOS			
	FECHA	CONCEPTO	IMPORTE	$ -
(-)	CREDITOS DEL BANCO NO CORRESPONDIDOS			
	FECHA	CONCEPTO	IMPORTE	$ -
SALDO EN LIBROS AL 31 DE DICIEMBRE 2020				$67.48

ING DANIEL SIFUENTES SALAS
PRESIDENTE MUNICIPAL

PRESIDENCIA MUNICIPAL
H. AYUNTAMIENTO

C.P JUAN FRANCISCO GARCIA REYES
TESORERO MUNICIPAL

TESORERIA MUNICIPAL
H. AYUNTAMIENTO

LIC. ROSANA UZARRAGA GUTIERREZ
SINDICO MUNICIPAL

H. AYUNTAMIENTO DEL MUNICIPIO DE NOMBRE DE DIOS, DGO.

ESTADO DE DURANGO

Auxiliares de Cuentas del 01/dic./2020 al 31/dic./2020

Con saldo y/o movimientos. (De la cuenta: 1112-01-15-00-302 a la 1112-01-15-00-302)

Usr: supervisor
Rep: rptAuxiliarCuentas

Fecha y hora de Impresión: 19/feb./2021 10:27 a. m.

Cuenta / Poliza	Fecha	Nombre de la Cuenta / Beneficiario	No. Factura	Cheque / Folio	Concepto	Saldo Inicial	Movimientos del Periodo Cargos	Abonos	Saldos
1112-01-15-00-302					Cta. 2357	$67.48	$0.00	$0.00	$67.48
					Total :	**67.48**	**0.00**	**0.00**	**67.48**

19.8.8

Juan Fco.

BANORTE

ESTADO DE CUENTA / ENLACE GLOBAL PM S/INTERESES

BENEFICIARIOS
MUNICIPIO DE NOMBRE DE DIOS DURANGO
CALLE VICTORIA 205
CENTRO
NOMBRE DE DIOS DGO. C.P. 34840
SUCURSAL: 7460 VICENTE GUERRERO
TIPO DE ENVÍO: CORREO

NO. DE CLIENTE: 03978807
RFC: MND630915U24

DATOS DE SUCURSAL:
PLAZA:
DIRECCIÓN: FRANCISCO SARABIA 102 CENTRO
TELÉFONO: 8650651

INFORMACIÓN DEL PERIODO	
Periodo	**Del 01/Diciembre/2020 al 31/Diciembre/2020**
Fecha de corte	**31/Diciembre/2020**
Moneda	**PESOS**

RESUMEN INTEGRAL

Producto	No. de Cuenta	CLABE	Saldo anterior	Saldo al corte
ENLACE GLOBAL PM S/INTERESES	0682542357	072 202 00682542357 9	$67.48	$67.48
TOTAL			**$67.48**	**$67.48**

DETALLE	ENLACE GLOBAL PM S/INT. ▼
Resumen del periodo	
Saldo inicial del periodo	$ 67.48
+ Total de depósitos	$ 0.00
- Total de retiros	$ 0.00
+ Intereses Netos Ganados	$ 0.00
- Total de comisiones Cobradas / Pagadas	**$ 0.00**
- IVA sobre comisiones (16%)	**$ 0.00**
- Intereses Cobrados / Pagados	$ 0.00
Saldo actual	$ 67.48
Saldo disponible al día*	$ 67.48
Saldo Promedio	
Saldo promedio mínimo	$ 0.00
En el Periodo 01 Dic al 31 Dic:	$ 67.48
Días que comprende el periodo	31
Intereses devengados	
Tasa Bruta Anual	**0.00%**
Interés Tasa Bruta Anual	$ 0.00
Retención de ISR	$ 0.00
INTERESES NETOS GANADOS	$ 0.00
Saldo no disponible al día	
Depósitos de Cheques S.B.C.	$0.00
Ret. Garantía Líquida	$0.00
Comisiones pendientes de aplicar	$0.00
Compras no aplicadas	$0.00
TOTAL	$0.00
Resumen de comisiones	
Cheques girados	0
Cheques girados sin comisión	0
Cheques girados con comisión	0
Importe de la comisión	**$ 0.00**
Por cheques devueltos	**$ 0.00**
Otras comisiones	**$ 0.00**

ENLACE GLOBAL PM S/INTERESES
(Saldo inicial de $67.48)

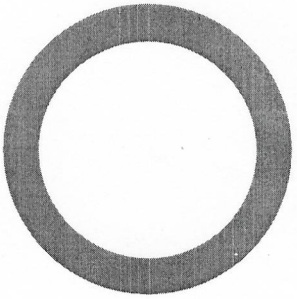

DEPÓSITOS	$0.00
RETIROS	$0.00
COMISIONES	$0.00
OTROS CARGOS	$0.00
SALDO FINAL	$67.48

$67.48

Juan Fco.

Línea Directa para su empresa:
Ciudad de México: (55) 5140 5640 | Monterrey: (81) 8156 9640 | Guadalajara: (33) 3669 9040 | Resto del país: 800 - DIRECTA (3473282) | Visita nuestra página: www.banorte.com

Banco Mercantil del Norte S.A. Institución de Banca Múltiple Grupo Financiero Banorte, Av. Revolución No. 3000, Colonia Primavera C.P.64830, Monterrey Nuevo Leon. RFC BMN930209927

DETALLE DE MOVIMIENTOS (PESOS)▼

Enlace Global Pm S/Intereses

FECHA	DESCRIPCIÓN / ESTABLECIMIENTO	MONTO DEL DEPOSITO	MONTO DEL RETIRO	SALDO
30-NOV-20	SALDO ANTERIOR			67.48
	SIN MOVIMIENTOS			

OTROS▼

Informe de Depósitos en efectivo (IDE) mayores a $15,000 pesos

Mes:	**DICIEMBRE de 2020**
Excedentes de depósitos	$ 278,159.87
Tipo de Cambio	$ 19.9487
Resumen por cliente del ejercicio 2020	
Monto de excedente de depósitos	$ 920,073.84

***Los depósitos en efectivo presentados en el presente informe son aquellos que exceden la cantidad de $15,000 (Quince mil pesos 00/100) de forma acumulada en todas las cuentas bajo titularidad del cliente dentro de un mes calendario.**

MENSAJES IMPORTANTES

PARA MAYOR INFORMACION CONSULTA LAS DISPOSICIONES FISCALES VIGENTES. . .

Advertencia: Incumplir sus obligaciones le puede generar comisiones.
El presente estado de cuenta no es un comprobante fiscal.

La fecha de corte coincide con la fecha de terminación del periodo que se señala en el presente estado de cuenta. Las operaciones efectuadas durante los días no laborales o después de la hora de corte de fin de día serán consideradas en nuestra contabilidad como realizadas en el siguiente día hábil bancario. Usted dispone de 90 días después de la fecha de corte para objetar la información contenida en su estado de cuenta, de no hacerlo se asumirá su conformidad al respecto.

Cuando no reciba su estado de cuenta durante los 20 días siguientes de la fecha de corte, y no haya dado instrucciones para que no se le envíe, favor de solicitarlo en su sucursal.

En el caso de avisos de modificaciones al contrato de adhesión, recuerde que, si así lo decide, tiene derecho a solicitar la cancelación de su cuenta dentro de los 30 días naturales posteriores a la notificación recibida, sin responsabilidad alguna a su cargo cubriendo, en su caso, los adeudos que se hayan generado a la fecha.

Aviso de privacidad

Ponemos a su disposición el Aviso de Privacidad en www.banorte.com en el entendido de que su información será tratada con sujeción a los fines establecidos en el referido Aviso de Privacidad.

Consultas, Reclamaciones, y Aclaraciones

Banco Mercantil del Norte S.A. Institución de Banca Múltiple, Grupo Financiero Banorte recibe las consultas, reclamaciones o aclaraciones, a través de su **Unidad Especializada de Atención a Usuarios (UNE)**, ubicada en Av. Paseo de la Reforma 195 Piso 1, Colonia Cuauhtémoc, C.P. 06500, Alcaldía Cuauhtémoc, Ciudad de México, Correo electrónico: une@banorte.com, o al Teléfono: **800 627 2292** así como en cualquiera de sus sucursales. En el caso de no obtener una respuesta satisfactoria o en el caso de requerir consultar y/o comparar información sobre comisiones podrá acudir a la Comisión Nacional para la Protección y Defensa de los Usuarios de Servicios Financieros www.condusef.gob.mx con número telefónico de atención en la Ciudad de México **(55) 5340 0999** y desde el interior de la República el **800 999 8080**.

Referencia de Abreviaturas

ABO	Abono	COM	Comisión	EDO	Estado	O/B	Otro Banco
ATM	Cajero Automático	CONS	Consulta	I.S.R	Impuesto Sobre la Renta	PZO	Plazo
BTE	Banorte	CPA	Compra	I.V.A	Impuesto al Valor Agregado	R.F.C	Registro Federal de Causantes
CAM	Cámara de compensación	CTA	Cuenta	INT	Interés (es)	REV	Reverso
CAP	Capital	DEP	Depósito	INTBC	Interbancaria	S.B.C	Saldo salvo Buen Cobro
CHEQ/CHQ	Cheque	DEV	Devolución	INV	Inversión	VEN	Ventanilla
CLABE	Clave Bancaria Estandarizada	DISP	Disposición/Dispersión	LIQ	Liquidación (Pago)		

Juan Fco.



Los productos anteriormente descritos se encuentran protegidos por el Instituto para la Protección del Ahorro Bancario (IPAB) hasta por un monto equivalente a 400,000 UDI por cliente, por Institución. Lo anterior de conformidad con las disposiciones legales que regulan a dicho Instituto. Vista la página www.ipab.org.mx

Juan Fco.

H. AYUNTAMIENTO DE NOMBRE DE DIOS, DGO

INGRESOS PROPIOS

CONCILIACION BANCARIA AL 31 DE DICIEMBRE 2020

BANCO BANORTE CTA. 0458985289

SALDO BANCOS AL 31 DE DICIEMBRE 2020	$76,147.78

(+) DEPOSITOS NO CONSIDERADOS POR EL BANCO

FECHA	CONCEPTO	IMPORTE	$ 426,098.03
04-sep-20	INGRESO NO DEPOSITADO	3,895.00	
07-sep-20	INGRESOS NO DEPOSITADO	4,037.00	
08-sep-20	INGRESO NO DEPOSITADO	11,694.20	
09-sep-20	INGRESOS NO DEPOSITADO	1,716.00	
10-sep-20	INGRESO NO DEPOSITADO	11,615.00	
11-sep-20	INGRESO NO DEPOSITADO	14,924.92	
14-sep-20	INGRESOS NO DEPOSITADO	2,498.00	
15-sep-20	INGRESO NO DEPOSITADO	2,703.00	
17-sep-20	INGRESO NO DEPOSITADO	2,211.00	
18-sep-20	INGRESO NO DEPOSITADO	4,349.00	
21-sep-20	INGRESO NO DEPOSITADO	2,410.00	
22-sep-20	INGRESO NO DEPOSITADO	9,694.50	
23-sep-20	INGRESO NO DEPOSITADO	3,009.00	
24-sep-20	INGRESO NO DEPOSITADO	1,558.60	
25-sep-20	INGRESO NO DEPOSITADO	2,939.00	
28-sep-20	INGRESO NO DEPOSITADO	5,289.00	
29-sep-20	INGRESO NO DEPOSITADO	2,715.00	
01-oct-20	INGRESO NO DEPOSITADO	6,697.00	
02-oct-20	INGRESO NO DEPOSITADO	6,917.00	
05-oct-20	INGRESOS NO DEPOSITADO	18,390.00	
08-oct-20	INGRESO NO DEPOSITADO	1,405.00	
09-oct-20	INGRESO NO DEPOSITADO	1,832.00	
12-oct-20	INGRESO NO DEPOSITADO	8,864.00	
13-oct-20	INGRESO NO DEPOSITADO	4,841.50	
14-oct-20	INGRESO NO DEPOSITADO	2,040.00	
15-oct-20	INGRESO NO DEPOSITADO	11,090.00	
16-oct-20	INGRESO NO DEPOSITADO	13,226.00	
19-oct-20	INGRESO NO DEPOSITADO	6,730.30	
20-oct-20	INGRESO NO DEPOSITADO	1,947.70	
21-oct-20	INGRESO NO DEPOSITADO	6,853.00	
22-oct-20	INGRESO NO DEPOSITADO	5,045.00	
23-oct-20	INGRESOS NO DEPOSITADO	3,437.00	
26-oct-20	INGRESO NO DEPOSITADO	5,421.00	
27-oct-20	INGRESO NO DEPOSITADO	6,380.00	
03-nov-20	INGRESO NO DEPOSITADO	9,327.00	
04-nov-20	INGRESO NO DEPOSITADO	1,545.00	

Juan Fco.

05-nov-20	INGRESOS NO DEPOSITADO	3,127.00
06-nov-20	INGRESOS NO DEPOSITADO	1,730.00
09-nov-20	INGRESO NO DEPOSITADO	2,762.48
10-nov-20	INGRESOS NO DEPOSITADO	7,725.00
11-nov-20	INGRESO NO DEPOSITADO	1,516.00
12-nov-20	INGRESO NO DEPOSITADO	1,000.00
13-nov-20	INGRESOS NO DEPOSITADO	2,197.50
18-nov-20	INGRESOS NO DEPOSITADO	7,415.00
19-nov-20	INGRESO NO DEPOSITADO	3,855.00
20-nov-20	INGRESOS NO DEPOSITADO	6,615.92
23-nov-20	INGRESOS NO DEPOSITADO	240.00
24-nov-20	INGRESOS NO DEPOSITADO	3,278.00
25-nov-20	INGRESOS NO DEPOSITADO	2,120.00
26-nov-20	INGRESO NO DEPOSITADO	8,145.00
01-dic-20	INGRESOS NO DEPOSITADO	30,449.32
02-dic-20	INGRESO NO DEPOSITADO	4,992.00
03-dic-20	INGRESO NO DEPOSITADO	20,710.65
04-dic-20	INGRESO NO DEPOSITADO	4,583.00
07-dic-20	INGRESO NO DEPOSITADO	5,215.00
08-dic-20	INGRESO NO DEPOSITADO	3,305.00
09-dic-20	INGRESO NO DEPOSITADO	17,097.51
10-dic-20	INGRESO NO DEPOSITADO	2,127.00
11-dic-20	INGRESO NO DEPOSITADO	420.00
14-dic-20	INGRESO NO DEPOSITADO	4,231.00
15-dic-20	INGRESO NO DEPOSITADO	6,926.50
16-dic-20	INGRESO NO DEPOSITADO	7,483.00
17-dic-20	INGRESO NO DEPOSITADO	18,430.50
18-dic-20	INGRESO NO DEPOSITADO	3,676.50
21-dic-20	INGRESO NO DEPOSITADO	8,145.00
22-dic-20	INGRESO NO DEPOSITADO	14,629.29
23-dic-20	INGRESO NO DEPOSITADO	1,059.00
28-dic-20	INGRESO NO DEPOSITADO	3,102.14
29-dic-20	INGRESO NO DEPOSITADO	5,214.00
30-dic-20	INGRESO NO DEPOSITADO	3,328.00

(-) CHEQUES EXPEDIDOS Y NO COBRADOS $ 47,000.29

FECHA	CHEQUE	NOMBRE	IMPORTE
07-dic-20	2944	MARIA TERESA VAZQUEZ LUNA	10,000.00
31-dic-20	2963	ANDRES ALONSO HINOJOSA MARTINEZ	2,500.00
31-dic-20	2964	LUIS ENRIQUE REYES SEVERIAN	2,500.00
31-dic-20	2965	JAIME LOPEZ MORALES	2,500.00
31-dic-20	2966	ALMA BEATRIZ OLIVAS PALACIOS	2,500.00
31-dic-20	2967	HECTOR IVAN SOTO	13,500.00
31-dic-20	2968	HECTOR IVAN SOTO	13,500.29

Juan Flo.

(+) CARGOS DEL BANCO NO CORRESPONDIDOS

FECHA	CONCEPTO	IMPORTE

(-) CREDITOS DEL BANCO NO CORRESPONDIDOS

FECHA	CONCEPTO	IMPORTE

$455,245.52

ING. DANIEL SIFUENTES SALAS	C.P. JUAN FRANCISCO GARCIA REYES	LIC. ROSANA UZARRAGA GUTIERREZ
PRESIDENTE MUNICIPAL	TESORERO MUNICIPAL	SINDICO MUNICIPAL

PRESIDENCIA MUNICIPAL
H. AYUNTAMIENTO

TESORERIA MUNICIPAL
H. AYUNTAMIENTO

H. AYUNTAMIENTO DEL MUNICIPIO DE NOMBRE DE DIOS, DGO.

ESTADO DE DURANGO

Auxiliares de Cuentas del 01/dic./2020 al 31/dic./2020

Con saldo y/o movimientos. (De la cuenta: 1112-01-16-00-019 a la 1112-01-16-00-019)

Usr: supervisor
Rep: rptAuxiliarCuentas

Fecha y hora de Impresión: 19/feb./2021 10:28 a. m.

Cuenta / Poliza	Fecha	Nombre de la Cuenta / Beneficiario	No. Factura	Cheque / Folio	Concepto	Saldo Inicial	Movimientos del Periodo Cargos	Abonos	Saldos
1112-01-16-00-019					**Cta. 5289**	**$967,726.54**	**$198,314.63**	**$710,795.65**	**$455,245.52**
I01236	01/12/2020				IR:1231, INGRESOS PROPIOS (INGRESOS RECAUDADOS POR SERVICIO DE R		$5,060.00	$0.00	$972,786.54
I01237	01/12/2020				IR:1232, INGRESOS PROPIOS (INGRESOS RECAUDADOS POR SERVICIO DE P		$226.00	$0.00	$973,012.54
I01238	01/12/2020				IR:1233, INGRESOS PROPIOS (INGRESOS RECAUDADOS POR TRASLADO DE		$4,446.03	$0.00	$977,458.57
I01239	01/12/2020				IR:1234, INGRESOS PROPIOS (INGRESOS RECAUDADOS POR SERVICIO DE A		$675.00	$0.00	$978,133.57
I01240	01/12/2020				IR:1235, INGRESOS PROPIOS (INGRESOS RECAUDADOS NO ESPECIFICADOS		$6,505.00	$0.00	$984,638.57
I01241	01/12/2020				IR:1236, INGRESOS PROPIOS (INGRESOS RECAUDADOS POR SERVICIO DE A		$13,537.29	$0.00	$998,175.86
I01242	02/12/2020				IR:1237, INGRESOS PROPIOS (INGRESOS RECAUDADOS POR TRASLADO DE		$1,500.00	$0.00	$999,675.86
I01243	02/12/2020				IR:1238, INGRESOS PROPIOS (INGRESOS RECAUDADOS POR SERVICIO DE A		$1,113.00	$0.00	$1,000,788.86
I01244	02/12/2020				IR:1239, INGRESOS PROPIOS (INGRESOS RECUADADO POR RRCARGOS DE A		$122.00	$0.00	$1,000,910.86
I01245	02/12/2020				IR:1240, INGRESOS PROPIOS (INGRESOS RECAUDADOS NO ESPECIFICADOS		$2,257.00	$0.00	$1,003,167.86
C01214	02/12/2020	RUFINO SOTO OCHOA		2934	GP Folio: 456 (APOYO A PESRONA GASTO FUNERARIO. GP Folio: 456)		$0.00	$2,000.00	$1,001,167.86
C01219	02/12/2020	PROGRESO DE VICENTE		SPEI	GP Folio: 459 (APORTACION MUNICIPAL DEL FONDO DE AHORRO. GP Folio: 45		$0.00	$18,700.00	$982,467.86
I01246	03/12/2020				IR:1241, INGRESOS PROPIOS (INGRESOS RECAUDADOS POR CONSTRUCCIOI		$2,484.76	$0.00	$984,952.62
I01247	03/12/2020				IR:1242, INGRESOS PROPIOS (INGRESOS RECAUDADOS POR CONSTRUCCCI(		$705.46	$0.00	$985,658.08
I01248	03/12/2020				IR:1243, INGRESOS PROPIOS (INGRESOS RECAUDADOS POR TRASLADO DE		$600.00	$0.00	$986,258.08
I01249	03/12/2020				IR:1244, INGRESOS PROPIOS (INGRESOS RECAUDADOS POR SERVICIO DE A		$371.00	$0.00	$986,629.08
I01250	03/12/2020				IR:1245, INGRESOS PROPIOS (INGRESOS RECAUDADOS POR PAGO DE BEBI		$11,994.65	$0.00	$998,623.73
I01251	03/12/2020				IR:1246, INGRESOS PROPIOS (INGRESOS RECAUDADOS NO ESPECIFICADOS		$7,745.00	$0.00	$1,006,368.73
I01252	04/12/2020				IR:1247, INGRESOS PROPIOS (INGRESOS RECAUDADOS NO ESPECIFICADOS		$361.00	$0.00	$1,006,729.73
I01253	04/12/2020				IR:1248, INGRESOS PROPIOS (INGRESOS RECAUDADOS POR SERVICIO DE P		$4,222.00	$0.00	$1,010,951.73
I01254	07/12/2020				IR:1249, INGRESOS PROPIOS (INGRESDOS RECAUDADOS POR SERVICIO DE		$1,300.00	$0.00	$1,012,251.73
I01255	07/12/2020				IR:1250, INGRESOS PROPIOS (INGRESOS RECAUDADOS NO ESPECIFICADOS		$3,915.00	$0.00	$1,016,166.73
C01226	07/12/2020	ROSANA UZARRAGA GL		2935	GP Folio: 463 (APOYO A PERSONAS DE ESCASOS RECURSOS ECONOMICOS.		$0.00	$10,000.00	$1,006,166.73
C01227	07/12/2020	CESAR CUAUHTEMOC V		2936	CESAR CUAHUTHEMOC VALENCIANO VAZQUEZ (GESTION PENDIENTE DE C(		$0.00	$10,000.00	$996,166.73
C01229	07/12/2020	CRISTINA TORRES LOPE		2937	GP Folio: 465 (APOYO A PERSONAS DE ESCASOS RECURSOS. GP Folio: 465)		$0.00	$10,000.00	$986,166.73
C01230	07/12/2020	YULIANA GENOVEVA G/		2938	GP Folio: 466 (APOYO A PERSONAS DE ESCASOS RECURSOS ECONOMICOS.		$0.00	$10,000.00	$976,166.73
C01231	07/12/2020	MARIO L GAMIZ GERARI		2939	GP Folio: 467 (APOYO A PERSONAS DE ESCASOS RECURSOS ECONOMICOS.		$0.00	$10,000.00	$966,166.73
C01232	07/12/2020	SILVIA CAMACHO SANCI		2940	GP Folio: 468 (APOYO A PERSONAS DE ESCASOS RECURSOS ECONOMICOS.		$0.00	$10,000.00	$956,166.73
C01233	07/12/2020	CARLOS JULIAN SANCH		2941	GP Folio: 469 (APOYO A PERSONAS DE ESCASOS RECURSOS. GP Folio: 469)		$0.00	$10,000.00	$946,166.73
C01234	07/12/2020	MARIA DEL ROCIO GAMI		2942	ROCIO GAMIZ NAJERA (GESTION PENDIENTE DE COMPROBAR DEL MES DE		$0.00	$10,000.00	$936,166.73
C01235	07/12/2020	ELIZABETH ANGON MOL		2943	ELIZABETH ANGON MOLINA (GESTION PENDIENTE DE COMPROBAR DEL MES		$0.00	$10,000.00	$926,166.73

L.D.S.S.

Juan Flo.

H. AYUNTAMIENTO DEL MUNICIPIO DE NOMBRE DE DIOS, DGO.

ESTADO DE DURANGO

Auxiliares de Cuentas del 01/dic./2020 al 31/dic./2020

Con saldo y/o movimientos. (De la cuenta: 1112-01-16-00-019 a la 1112-01-16-00-019)

Usr: supervisor
Rep: rptAuxiliarCuentas

Fecha y hora de Impresión: 19/feb./2021 10:28 a. m.

Cuenta **Nombre de la Cuenta** — **Saldo Inicial** — **Movimientos del Periodo**

Poliza	Fecha	Beneficiario	No. Factura	Cheque / Folio	Concepto	Cargos	Abonos	Saldos
C01236	07/12/2020	MARIA TERESA VAZQUE		2944	GP Folio: 470 (APOYO A PERSONAS DE ESCASOS RECURSOS ECONOMICOS.	$0.00	$10,000.00	$916,166.73
C01237	07/12/2020	JUAN FRANCISCO GARC		2945	GP Folio: 471 (APOYO A PERSONAS TRATAMIENTOS MEDICOS. GP Folio: 471)	$0.00	$10,000.00	$906,166.73
I01256	08/12/2020				IR:1251, INGRESOS PROPIOS (INGRESOS RECAUDADOS NO ESPECIFICADOS	$3,305.00	$0.00	$909,471.73
C01238	08/12/2020	GUZMAN GONZALEZ AN		2946	GP GUZMAN GONZALEZ ANA CRISTINA, Folio Pago: 528 (PAGO A PROVEEDOF	$0.00	$18,726.50	$890,745.23
I01258	09/12/2020				IR:1253, INGRESOS PROPIOS (INGRESOS RECAUDADOS POR TRSALADO DE	$9,957.51	$0.00	$900,702.74
I01259	09/12/2020				IR:1254, INGRESOS PROPIOS (INGRESOS RECAUDADOS POR SERVICIO DE I	$226.00	$0.00	$900,928.74
I01260	09/12/2020				IR:1255, INGRESOS PROPIOS (INGRESOS RECAUDADOS POR SERVICIO DE A	$1,484.00	$0.00	$902,412.74
I01261	09/12/2020				IR:1256, INGRESOS PROPIOS (IMGRESOS RECAUDADOS NO ESPECIFICADOS	$5,430.00	$0.00	$907,842.74
I01262	10/12/2020				IR:1257, INGRESOS PROPIOS (INGRESOS RECAUDADOS POR SERVICIO DE R	$520.00	$0.00	$908,362.74
I01263	10/12/2020				IR:1258, INGRESOS PROPIOS (INGRESOS RECAUDADOS POR SERVICIO DE A	$742.00	$0.00	$909,104.74
I01264	10/12/2020				IR:1259, INGRESOS PROPIOS (INGRESOS RECAUDADOS NO ESPECIFICADOS	$865.00	$0.00	$909,969.74
C01239	10/12/2020	JOSE RIVERA FELIX		2947	GP Folio: 472 (APOYO FUNERARIO. GP Folio: 472)	$0.00	$10,500.00	$899,469.74
I01265	11/12/2020				IR:1260, INGRESOS PROPIOS (INGRESOS RECAUDADOS NO ESPECIFICADOS	$420.00	$0.00	$899,889.74
I01266	14/12/2020				IR:1261, INGRESOS PROPIOS (INGRESOS RECAUDADOS POE SERVICIOS DE ,	$371.00	$0.00	$900,260.74
I01267	14/12/2020				IR:1262, INGRESOS PROPIOS (INGRESOS RECAUDADOS NO ESPECIFICADOS	$3,860.00	$0.00	$904,120.74
C01240	14/12/2020	ANDRES ALONSO HINO.		2948	GP Folio: 473 (APOYO A LA JUNTA MUNICIPAL DE LA LOCALIDAD DE GABRIEL	$0.00	$2,500.00	$901,620.74
C01241	14/12/2020	LUIS ENRIQUE REYES S		2949	GP Folio: 474 (APOYO A LA JUNTA MUNICIPAL DE LA LOCALIDAD DE LA CONS	$0.00	$2,500.00	$899,120.74
C01242	14/12/2020	ALMA BEATRIZ OLIVAS F		2950	GP Folio: 475 (APOYO A LA JUNTA MUNICIPAL DE LA LOCALIDAD DE SAN JOSI	$0.00	$2,500.00	$896,620.74
C01243	14/12/2020	JAIME LOPEZ MORALES		2951	GP Folio: 476 (APOYO A LA JUNTA MUNICIPAL DE LA LOCALIDAD DE SAN JOSI	$0.00	$2,500.00	$894,120.74
I01268	15/12/2020				IR:1263, INGRESOS PROPIOS (INGRESOS RECAUDADOS POR SERVICIOS DE	$1,237.00	$0.00	$895,357.74
I01269	15/12/2020				IR:1264, INGRESOS PROPIOS (INGRESOS RECAUDADOS POS RECARGOS DE	$127.50	$0.00	$895,485.24
I01270	15/12/2020				IR:1265, INGRESOS PROPIOS (INGRESOSN RECAUADOS POR TRASLADO DE	$1,600.00	$0.00	$897,085.24
I01271	15/12/2020				IR:1266, INGRESOS PROPIOS (INGRESOS RECAUDADOS NO ESPECIFICADOS	$3,962.00	$0.00	$901,047.24
I01272	16/12/2020				IR:1267, INGRESOS PROPIOS (INGRESOS RECAUDADOS POR SERVICIO DE A	$3,710.00	$0.00	$904,757.24
I01273	16/12/2020				IR:1268, INGRESOS PROPIOS (INGRESDOS RECAUDADOS POR RECARGOS D	$488.00	$0.00	$905,245.24
I01274	16/12/2020				IR:1269, INGRESOS PROPIOS (INGRESOS RECAUDADOS POR TRASLADO DE	$1,000.00	$0.00	$906,245.24
I01275	16/12/2020				IR:1270, INGRESOS PROPIOS (INGRESOS RECAUDADOS NO EPSECIFICADOS	$2,285.00	$0.00	$908,530.24
C01245	16/12/2020	JUAN FRANCISCO GARC		2952	GP Folio: 478 (APOYO A INSTITUCIONES DE ENSEÑANZA CON JUGUETES. GP	$0.00	$13,880.30	$894,649.94
D00043	16/12/2020				CHEQUE CANCELADO 2953 (CHEQUE CANCELADO 2953)	$0.00	$0.00	$894,649.94
D00043	16/12/2020				CHEQUE CANCELADO 2953 (CHEQUE CANCELADO 2953)	$0.00	$0.00	$894,649.94
I01276	17/12/2020				IR:1271, INGRESOS PROPIOS (INGRESOS RECAUDADOS POR SERVICIO DE R	$2,245.00	$0.00	$896,894.94
I01277	17/12/2020				IR:1272, INGRESOS PROPIOS (INGRESOS RECAUDADOSPOR SERVICIO DE AC	$928.00	$0.00	$897,822.94
I01278	17/12/2020				IR:1273, INGRESOS PROPIOS (INGRESOS RECAUDADOS POR SERVICIO DE A	$127.50	$0.00	$897,950.44
I01279	17/12/2020				IR:1274, INGRESOS PROPIOS (INGRESOS RECAUADOS NO ESPECIFICADOS I	$15,130.00	$0.00	$913,080.44

L.I.S.

Juan Fco.

H. AYUNTAMIENTO DEL MUNICIPIO DE NOMBRE DE DIOS, DGO.

ESTADO DE DURANGO

Auxiliares de Cuentas del 01/dic./2020 al 31/dic./2020

Con saldo y/o movimientos. (De la cuenta: 1112-01-16-00-019 a la 1112-01-16-00-019)

Usr: supervisor
Rep: rptAuxiliarCuentas

Fecha y hora de Impresión: 19/feb./2021 10:28 a. m.

Cuenta **Nombre de la Cuenta**

Poliza	Fecha	Beneficiario	No. Factura	Cheque / Folio	Concepto	Saldo Inicial	Movimientos del Periodo Cargos	Abonos	Saldos
C01247	17/12/2020	JUAN FRANCISCO GARC		2954	GP Folio: 479 (APOYO DE PERSONAS DE ESCASOS RECURSOS ECONOMICO		$0.00	$34,970.00	$878,110.44
C01251	17/12/2020	VARIOS (TESORERIA X F		2955	GP VARIOS (TESORERIA X REPOSICION), Folio Pago: 529 (PAGO. GP VARIOS (		$0.00	$25,502.38	$852,608.06
C01252	17/12/2020	JUAN FRANCISCO GARC		2956	GP Folio: 483 (APOYO A PERSONAS DE ESCASOS RECURSOS ECONOMICOS.		$0.00	$46,415.00	$806,193.06
C01255	17/12/2020	VARIOS (TESORERIA X F		2957	GP VARIOS (TESORERIA X REPOSICION), Folio Pago: 530 (PAGO DE GASTOS		$0.00	$19,470.71	$786,722.35
C01256	17/12/2020	JUAN FRANCISCO GARC		2958	GP Folio: 484 (APOYO A PERSONAS DE ESCASOS RECURSOS ECONOMICOS.		$0.00	$44,059.00	$742,663.35
C01257	17/12/2020	VARIOS (TESORERIA X F		2959	GP VARIOS (TESORERIA X REPOSICION), Folio Pago: 531 (PAGO DE FACTURA		$0.00	$16,767.41	$725,895.94
C01258	17/12/2020	JUAN FRANCISCO GARC		2960	GP Folio: 485 (APOYO A PERSONAS DE ESCASOS RECURSOS ECONOMICOS.		$0.00	$28,299.00	$697,596.94
C01260	17/12/2020	VARIOS (TESORERIA X F		2961	GP VARIOS (TESORERIA X REPOSICION), Folio Pago: 533 (REPOSICION DE GA		$0.00	$8,663.21	$688,933.73
I01280	18/12/2020				IR:1275, INGRESOS PROPIOS (INGRESOS RECAUDADOS POR SERVICIO DE A		$266.50	$0.00	$689,200.23
I01281	18/12/2020				IR:1276, INGRESOS PROPIOS (INGRESOS RECAUDADOS POR SERVICIO DE R		$1,040.00	$0.00	$690,240.23
I01282	18/12/2020				IR:1277, INGRESOS PROPIOS (INGRESOS RECAUDADOS NO ESPECIFICADOS		$2,370.00	$0.00	$692,610.23
C01225	18/12/2020	MUNICIPIO DE NOMBRE		SPEI	MUNICIPIO DE NOMBRE DE DIOS (TRASPASO DE RECURSOS PARA AGUINALI		$0.00	$250,000.00	$442,610.23
I01283	21/12/2020				IR:1278, INGRESOS PROPIOS (INGRESOS RECAUDADOS POR SERVICIO DE A		$2,226.00	$0.00	$444,836.23
I01284	21/12/2020				IR:1279, INGRESOS PROPIOS (INGRESOS RECAUDADOS POR RECARGOS DE		$366.00	$0.00	$445,202.23
I01285	21/12/2020				IR:1280, INGRESOS PROPIOS (INGRESOS RECAUDADOS POR TRASLADO DE		$4,608.00	$0.00	$449,810.23
I01286	21/12/2020				IR:1281, INGRESOS PROPIOS (INGRESOS RECAUDADOS NO ESPECIFICADOS		$945.00	$0.00	$450,755.23
C01261	21/12/2020	MARTHA GURROLA CAB		2962	GP Folio: 486 (APOYO A VARIAS PERSONAS DE ESCASOS RECURSOS ECON		$0.00	$15,000.36	$435,754.87
I01287	22/12/2020				IR:1282, INGRESOS PROPIOS (INGRESOS RECAUDADOS POR SERVICIO DE A		$13,537.29	$0.00	$449,292.16
I01288	22/12/2020				IR:1283, INGRESOS PROPIOS (INGRESOS RECAUDADOS POR SERVICIO DE A		$62.00	$0.00	$449,354.16
I01289	22/12/2020				IR:1284, INGRESOS PROPIOS (INGRESOS RECAUDADOS NO ESPECIFICADOS		$1,030.00	$0.00	$450,384.16
C01309	22/12/2020	MUNICIPIO DE NOMBRE		SPEI	MUNICIPIO DE NOMBRE DE DIOS (TRASPASO DE RECURSOS)		$0.00	$167.82	$450,216.34
I01290	23/12/2020				IR:1285, INGRESOS PROPIOS (INGRESOS RECAUDADOS POR SERVICIO DE A		$742.00	$0.00	$450,958.34
I01291	23/12/2020				IR:1286, INGRESOS PROPIOS (INGRESOS RECAUDADOS POR RECARGOS DE		$122.00	$0.00	$451,080.34
I01292	23/12/2020				IR:1287, INGRESOS PROPIOS (INGRESOS RECAUDADOS NO ESPECIFICADOS		$195.00	$0.00	$451,275.34
I01293	23/12/2020				IR:1288, INGRESOS PROPIOS (INGRESOS RECAUDADOS POR LICENCIA DE C		$30,000.00	$0.00	$481,275.34
I01294	28/12/2020				IR:1289, INGRESOS PROPIOS (INGRESOS RECAUADOS POR SERVICIO DE PA		$452.00	$0.00	$481,727.34
I01295	28/12/2020				IR:1290, INGRESOS PROPIOS (INGRESOS RECAUDADOS POR SERVICIO DE A		$126.00	$0.00	$481,853.34
I01296	28/12/2020				IR:1291, INGRESOS PROPIOS (INGRESOS RECAUDADOS POR TRASLADO DE		$684.14	$0.00	$482,537.48
I01297	28/12/2020				IR:1292, INGRESOS PROPIOS (INGRESOS RECAUDADOS NO ESPECIFICADOS		$1,840.00	$0.00	$484,377.48
I01298	29/12/2020				IR:1293, INGRESOS PROPIOS (INGRESOS RECAUDADOS POR SERVICIO DE A		$1,917.00	$0.00	$486,294.48
I01299	29/12/2020				IR:1294, INGRESOS PROPIOS (INGRESOS RECAUDADOS POR RECARGOS DE		$122.00	$0.00	$486,416.48
I01300	29/12/2020				IR:1295, INGRESOS PROPIOS (INGRESOS RECAUDADOS NO ESPECIFICADOS		$3,175.00	$0.00	$489,591.48
I01301	30/12/2020				IR:1296, INGRESOS PROPIOS (INGRESOS RECAUDADOS POR SERVICIO DE R		$1,040.00	$0.00	$490,631.48
I01302	30/12/2020				IR:1297, INGRESOS PROPIOS (INGRESOS RECAUDADOS POR SERVICIO DE A		$1,484.00	$0.00	$492,115.48

L.D.S.

Juan Fco.

H. AYUNTAMIENTO DEL MUNICIPIO DE NOMBRE DE DIOS, DGO.
ESTADO DE DURANGO
Auxiliares de Cuentas del 01/dic./2020 al 31/dic./2020
Con saldo y/o movimientos. (De la cuenta: 1112-01-16-00-019 a la 1112-01-16-00-019)

Usr: supervisor
Rep: rptAuxiliarCuentas

Fecha y hora de Impresión: 19/feb./2021 10:28 a. m.

Cuenta / Poliza	Fecha	Nombre de la Cuenta / Beneficiario	No. Factura	Cheque / Folio	Concepto	Saldo Inicial	Movimientos del Periodo Cargos	Abonos	Saldos
I01303	30/12/2020				IR:1298, INGRESOS PROPIOS (INGRESOS RECAUDADOS POR RECARGOS DE		$244.00	$0.00	$492,359.48
I01304	30/12/2020				IR:1299, INGRESOS PROPIOS (INGRESOS RECAUDADOS NO ESPECIFICADOS		$560.00	$0.00	$492,919.48
C01262	31/12/2020	ANDRES ALONSO HINO.		2963	GP Folio: 487 (APOYO A LA JUNTA MUNICIPAL DE LA LOCALIDAD DE GABRIEL		$0.00	$2,500.00	$490,419.48
C01263	31/12/2020	LUIS ENRIQUE REYES S		2964	GP Folio: 488 (APOYO A LA JUNTA MUNICIPAL DE LA LOCALIDAD DE LA CONS		$0.00	$2,500.00	$487,919.48
C01264	31/12/2020	JAIME LOPEZ MORALES		2965	GP Folio: 489 (APOYO A LA JUNTA MUNICIPAL DE LA LOCALIDAD DE SAN JOSI		$0.00	$2,500.00	$485,419.48
C01265	31/12/2020	ALMA BEATRIZ OLIVAS F		2966	GP Folio: 490 (APOYO A LA JUNTA MUNICIPAL DE LA LOCALIDAD DE SAN JOSI		$0.00	$2,500.00	$482,919.48
C01282	31/12/2020	HECTOR IVAN SOTO		2967	GP Folio: 507 (APOYO A ALA COMUNIDAD DE OJO DE AGUA DE SAN JUAN COI		$0.00	$13,500.00	$469,419.48
C01283	31/12/2020	HECTOR IVAN SOTO		2968	GP Folio: 508 (APOYO A LA COMUNIDAD DE OJOS DE AGUA DE SAN JUAN PA		$0.00	$13,500.00	$455,919.48
C01297	31/12/2020	BANCO MERCANTIL DEL		SPEI	GP BANCO MERCANTIL DEL NORTE , Folio Pago: 534 (COMISIONES BANCARIA		$0.00	$673.96	$455,245.52
					Total :	**967,726.54**	**198,314.63**	**710,795.65**	**455,245.52**

Juan Fco.

L.I.S.I

BANORTE

ESTADO DE CUENTA / ENLACE GLOBAL PM S/INTERESES

INGRESOS PROPIOS
MUNICIPIO DE NOMBRE DE DIOS DURANGO
CALLE VICTORIA 205
CENTRO
NOMBRE DE DIOS DGO. C.P. 34840
SUCURSAL: 7460 VICENTE GUERRERO
TIPO DE ENVÍO: CORREO

NO. DE CLIENTE: 03978807
RFC: MND630915U24

DATOS DE SUCURSAL:
PLAZA:
DIRECCIÓN: FRANCISCO SARABIA 102 CENTRO
TELÉFONO: 8650651

INFORMACIÓN DEL PERIODO	
Periodo	**Del 01/Diciembre/2020 al 31/Diciembre/2020**
Fecha de corte	**31/Diciembre/2020**
Moneda	**PESOS**

RESUMEN INTEGRAL

Producto	No. de Cuenta	CLABE	Saldo anterior	Saldo al corte
ENLACE GLOBAL PM S/INTERESES	0458985289	072 202 00458985289 9	$358,654.98	$76,147.78
TOTAL			**$358,654.98**	**$76,147.78**

DETALLE	ENLACE GLOBAL PM S/INT. ▼
Resumen del periodo	
Saldo inicial del periodo	$ 358,654.98
+ Total de depósitos	$ 393,788.45
- Total de retiros	$ 675,621.69
+ Intereses Netos Ganados	$ 0.00
- Total de comisiones Cobradas / Pagadas	**$ 581.00**
- IVA sobre comisiones (16%)	**$ 92.96**
- Intereses Cobrados / Pagados	$ 0.00
Saldo actual	$ 76,147.78
Saldo disponible al día*	$ 76,147.78
Saldo Promedio	
Saldo promedio mínimo	$ 10,000.00
En el Periodo 01 Dic al 31 Dic:	$ 234,977.60
Días que comprende el periodo	31
Intereses devengados	
Tasa Bruta Anual	**0.00%**
Interés Tasa Bruta Anual	$ 0.00
Retención de ISR	$ 0.00
INTERESES NETOS GANADOS	$ 0.00
Saldo no disponible al día	
Depósitos de Cheques S.B.C.	$0.00
Ret. Garantía Líquida	$0.00
Comisiones pendientes de aplicar	$0.00
Compras no aplicadas	$0.00
TOTAL	$0.00
Resumen de comisiones	
Cheques girados	32
Cheques girados sin comisión	0
Cheques girados con comisión	32
Importe de la comisión	**$ 576.00**
Por cheques devueltos	**$ 0.00**
Otras comisiones	**$ 5.00**

ENLACE GLOBAL PM S/INTERESES
(Saldo inicial de $358,654.98)

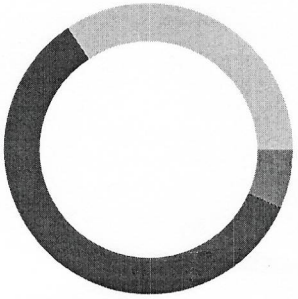

	DEPÓSITOS	$393,788.45
	RETIROS	$675,621.69
	COMISIONES	$581.00
	OTROS CARGOS	$92.96
	SALDO FINAL	$76,147.78

Juan Fco.

DETALLE DE MOVIMIENTOS (PESOS) ▼

Enlace Global Pm S/Intereses

FECHA	DESCRIPCIÓN / ESTABLECIMIENTO	MONTO DEL DEPOSITO	MONTO DEL RETIRO	SALDO
30-NOV-20	SALDO ANTERIOR			358,654.98
02-DIC-20	COMPRA ORDEN DE PAGO SPEI 0021220 =REFERENCIA CTA/CLABE: 014202655029212636, BEM SPEI BCO:014 BENEF:PROGRESO DE VICENTE GUERRERO SC (DATO NO VERIF POR ESTA INST), APORT MPAL F DE AHORRO 2 NOV 20 NOM DIOS CVE RASTREO: 8846APR220201202113887704 6 RFC: PVG870119R5A IVA: 000000000000.00 SANTANDER HORA LIQ: 13:10:35		18,700.00	339,954.98
02-DIC-20	COMISION ORDEN DE PAGO SPEI REFERENCIA: 0021220		5.00	339,949.98
02-DIC-20	I.V.A. ORDEN DE PAGO SPEI REFERENCIA: 0021220		0.80	339,949.18
03-DIC-20	CHEQUE CAMARA 0002931 EAMG590710T34		2,500.00	337,449.18
03-DIC-20	80072580350162755811261280 02 SPEI RECIBIDO, BCO:0062 AFIRME HR LIQ: 10:48:38 DEL CLIENTE GRUPO CONSTRUGEST SA DE CV DE LA CLABE 062580001921048828 CON RFC GCO111101R12 CONCEPTO: PRESTAMO LIC CONSTRUCCION NOMBRE DE DIOS REFERENCIA: 0002899 CVE RAST: 80072580350162755811261280 02	2,484.76		339,933.94
03-DIC-20	80072460350162774611261280 02 SPEI RECIBIDO, BCO:0062 AFIRME HR LIQ: 10:49:57 DEL CLIENTE GRUPO CONSTRUGEST SA DE CV DE LA CLABE 062580001921048828 CON RFC GCO111101R12 CONCEPTO: PRESTAMO LIC USO DE SUELO NOMBRE DE DIOS REFERENCIA: 0002899 CVE RAST: 80072460350162774611261280 02	705.46		340,639.40
04-DIC-20	DEP.EFECTIVO	2,766.00		343,405.40
04-DIC-20	CHQ.LOCAL 016645 A 24 HOR BCO :0017 CTA. 0000108925038 NO.CHEQUE 0000016645	29,539.20		372,944.60
04-DIC-20	DEP.EFECTIVO	4,679.00		377,623.60
04-DIC-20	CHQ.LOCAL 007186 A 24 HOR BCO :0014 CTA. 0065502570945 NO.CHEQUE 0000007186	13,537.29		391,160.89
04-DIC-20	DEP.EFECTIVO	3,682.00		394,842.89
04-DIC-20	CHQ.LOCAL 007253 A 24 HOR BCO :0014 CTA. 0065502570945 NO.CHEQUE 0000007253	13,537.29		408,380.18
04-DIC-20	DEP.EFECTIVO	9,175.00		417,555.18
04-DIC-20	CHQ.LOCAL 007223 A 24 HOR BCO :0014 CTA. 0065502570945 NO.CHEQUE 0000007223	13,537.29		431,092.47
04-DIC-20	DEP.EFECTIVO	2,161.00		433,253.47
04-DIC-20	DEP.EFECTIVO	1,270.00		434,523.47
04-DIC-20	DEP.EFECTIVO	3,369.00		437,892.47
04-DIC-20	DEP.EFECTIVO	2,406.00		440,298.47
04-DIC-20	DEP.EFECTIVO	935.00		441,233.47
04-DIC-20	DEP.EFECTIVO	539.00		441,772.47
04-DIC-20	DEP.EFECTIVO	3,040.00		444,812.47
04-DIC-20	DEP.EFECTIVO	3,216.08		448,028.55
04-DIC-20	DEP.EFECTIVO	2,395.60		450,424.15
04-DIC-20	DEP.EFECTIVO	715.41		451,139.56
04-DIC-20	DEPOSITO CHQ.BANORTE 0000223 DEPOSITO DE LA CUENTA : 1070513429	1,887.59		453,027.15
04-DIC-20	CHEQUE PAGADO 0002934		2,000.00	451,027.15
04-DIC-20	CHEQUE PAGADO 0002933		2,500.00	448,527.15
09-DIC-20	CHEQUE PAGADO 0002936		10,000.00	438,527.15
09-DIC-20	CHEQUE PAGADO 0002938		10,000.00	428,527.15
10-DIC-20	CHEQUE PAGADO 0002937		10,000.00	418,527.15
10-DIC-20	CHEQUE PAGADO 0002945		10,000.00	408,527.15
10-DIC-20	CHEQUE PAGADO 0002935		10,000.00	398,527.15
10-DIC-20	CHEQUE PAGADO 0002943		10,000.00	388,527.15
10-DIC-20	CHEQUE PAGADO 0002942		10,000.00	378,527.15
11-DIC-20	CHEQUE CAMARA 0002940 PVG870119R5A		10,000.00	368,527.15
11-DIC-20	CHEQUE PAGADO 0002947		10,500.00	358,027.15
15-DIC-20	CHEQUE CAMARA 0002939 HACS8810207QA		10,000.00	348,027.15
15-DIC-20	CHEQUE PAGADO 0002923		2,500.00	345,527.15
15-DIC-20	CHEQUE PAGADO 0002932		2,500.00	343,027.15
15-DIC-20	CHEQUE PAGADO 0002950		2,500.00	340,527.15
15-DIC-20	CHEQUE PAGADO 0002941 DEPOSITO A CTA. 0803880247 RFC PVG870119R5A		10,000.00	330,527.15
16-DIC-20	CHEQUE PAGADO 0002951		2,500.00	328,027.15
16-DIC-20	CHEQUE PAGADO 0002952		13,880.30	314,146.85
17-DIC-20	CHEQUE CAMARA 0002949 EAMG590710T34		2,500.00	311,646.85
17-DIC-20	CHEQUE PAGADO 0002960		28,299.00	283,347.85
17-DIC-20	CHEQUE PAGADO 0002961		8,663.21	274,684.64
17-DIC-20	CHEQUE PAGADO 0002959		16,767.41	257,917.23
17-DIC-20	CHEQUE PAGADO 0002955		25,502.38	232,414.85
17-DIC-20	CHEQUE PAGADO 0002957		19,470.71	212,944.14
18-DIC-20	CHEQUE PAGADO 0002954		34,970.00	177,974.14
18-DIC-20	CHEQUE PAGADO 0002958		44,059.00	133,915.14
18-DIC-20	CHEQUE PAGADO 0002956		46,415.00	87,500.14
18-DIC-20	DEP.EFECTIVO	7,745.00		95,245.14
18-DIC-20	DEP.EFECTIVO	9,850.00		105,095.14

Juan Flo.

DETALLE DE MOVIMIENTOS (PESOS) (CONTINUACIÓN) ▼

Enlace Global Pm S/Intereses

FECHA	DESCRIPCIÓN / ESTABLECIMIENTO	MONTO DEL DEPOSITO	MONTO DEL RETIRO	SALDO
18-DIC-20	DEP.EFECTIVO	11,130.00		116,225.14
18-DIC-20	DEP.EFECTIVO	8,489.00		124,714.14
18-DIC-20	DEP.EFECTIVO	5,312.00		130,026.14
18-DIC-20	DEP.EFECTIVO	11,527.10		141,553.24
18-DIC-20	DEP.EFECTIVO	5,489.00		147,042.24
18-DIC-20	DEP.EFECTIVO	10,047.00		157,089.24
18-DIC-20	DEP.EFECTIVO	3,210.94		160,300.18
18-DIC-20	DEP.EFECTIVO	1,860.00		162,160.18
18-DIC-20	DEP.EFECTIVO	3,998.78		166,158.96
18-DIC-20	DEP.EFECTIVO	6,417.97		172,576.93
18-DIC-20	DEP.EFECTIVO	7,878.00		180,454.93
18-DIC-20	DEP.EFECTIVO	1,322.50		181,777.43
18-DIC-20	DEP.EFECTIVO	6,057.00		187,834.43
18-DIC-20	DEP.EFECTIVO	20,856.86		208,691.29
18-DIC-20	DEP.EFECTIVO	4,215.00		212,906.29
18-DIC-20	DEP.EFECTIVO	4,011.00		216,917.29
18-DIC-20	DEP.EFECTIVO	1,280.00		218,197.29
18-DIC-20	DEP.EFECTIVO	740.00		218,937.29
18-DIC-20	DEP.EFECTIVO	10,774.00		229,711.29
18-DIC-20	DEP.EFECTIVO	1,860.00		231,571.29
18-DIC-20	DEP.EFECTIVO	1,068.00		232,639.29
18-DIC-20	DEP.EFECTIVO	8,802.00		241,441.29
18-DIC-20	DEP.EFECTIVO	2,580.00		244,021.29
18-DIC-20	DEP.EFECTIVO	3,548.00		247,569.29
18-DIC-20	DEP.EFECTIVO	5,074.50		252,643.79
18-DIC-20	DEP.EFECTIVO	3,788.00		256,431.79
18-DIC-20	DEP.EFECTIVO	1,046.00		257,477.79
18-DIC-20	DEP.EFECTIVO	5,503.00		262,980.79
18-DIC-20	DEP.EFECTIVO	13,357.00		276,337.79
18-DIC-20	DEP.EFECTIVO	2,820.00		279,157.79
18-DIC-20	DEP.EFECTIVO	1,460.00		280,617.79
18-DIC-20	DEP.EFECTIVO	1,871.33		282,489.12
18-DIC-20	DEP.EFECTIVO	9,181.00		291,670.12
18-DIC-20	DEP.EFECTIVO	5,716.00		297,386.12
18-DIC-20	DEP.EFECTIVO	5,400.00		302,786.12
18-DIC-20	DEP.EFECTIVO	1,961.00		304,747.12
18-DIC-20	DEP.EFECTIVO	1,404.00		306,151.12
18-DIC-20	DEP.EFECTIVO	1,502.50		307,653.62
18-DIC-20	DEP.EFECTIVO	2,834.00		310,487.62
18-DIC-20	DEP.EFECTIVO	495.00		310,982.62
18-DIC-20	DEP.EFECTIVO	5,106.50		316,089.12
18-DIC-20	DEP.EFECTIVO	12,517.00		328,606.12
18-DIC-20	DEP.EFECTIVO	360.00		328,966.12
18-DIC-20	DEP.EFECTIVO	1,436.00		330,402.12
18-DIC-20	DEP.EFECTIVO	195.00		330,597.12
18-DIC-20	DEP.EFECTIVO	3,550.00		334,147.12
18-DIC-20	DEP.EFECTIVO	1,563.50		335,710.62
18-DIC-20	TRASPASO A CUENTA PROPIA 0000181220 IVA:00000000.00 , A LA CUENTA 1070513429 Pago de Aguinaldo AL R.F.C. MND630915U24		250,000.00	85,710.62
18-DIC-20	CHEQUE PAGADO 0002946		18,726.50	66,984.12
22-DIC-20	TRASPASO A CUENTA PROPIA 0022122020 IVA:00000000.00 , A LA CUENTA 1070513438 Traspaso de Fondos AL R.F.C. MND630915U24		167.82	66,816.30
23-DIC-20	CHEQUE PAGADO 0002948		2,500.00	64,316.30
23-DIC-20	CHEQUE PAGADO 0002930		2,500.00	61,816.30
23-DIC-20	085904991290335804 SPEI RECIBIDO, BCO:0002 BANAMEX HR LIQ: 15:54:30 DEL CLIENTE LCC CENTRAL AMERICA DE MEXICO SA D DE LA CLABE 002180002357950279 CON RFC LCA080421PWA CONCEPTO: MUNICIPIO NOMBRE DE DIOS LICENCIAS REFERENCIA: 0231220 CVE RAST: 085904991290335804	30,000.00		91,816.30
29-DIC-20	CHEQUE PAGADO 0002962		15,000.36	76,815.94
31-DIC-20	COM.CHQ.EXPED. LIQ 2020-12-31		576.00	76,239.94
31-DIC-20	I.V.A. LIQ 2020-12-31		92.16	76,147.78

19.8.8.

Juan Fco.

OTROS ▼

Informe de Depósitos en efectivo (IDE) mayores a $15,000 pesos

Mes:	**DICIEMBRE de 2020**
Excedentes de depósitos	$ 278,159.87
Tipo de Cambio	$ 19.9487
Resumen por cliente del ejercicio 2020	
Monto de excedente de depósitos	$ 920,073.84

***Los depósitos en efectivo presentados en el presente informe son aquellos que exceden la cantidad de $15,000 (Quince mil pesos 00/100) de forma acumulada en todas las cuentas bajo titularidad del cliente dentro de un mes calendario.**

MENSAJES IMPORTANTES

PARA MAYOR INFORMACION CONSULTA LAS DISPOSICIONES FISCALES VIGENTES. . .

Advertencia: Incumplir sus obligaciones le puede generar comisiones.
El presente estado de cuenta no es un comprobante fiscal.

La fecha de corte coincide con la fecha de terminación del periodo que se señala en el presente estado de cuenta. Las operaciones efectuadas durante los días no laborales o después de la hora de corte de fin de día serán consideradas en nuestra contabilidad como realizadas en el siguiente día hábil bancario. Usted dispone de 90 días después de la fecha de corte para objetar la información contenida en su estado de cuenta, de no hacerlo se asumirá su conformidad al respecto.

Cuando no reciba su estado de cuenta durante los 20 días siguientes de la fecha de corte, y no haya dado instrucciones para que no se le envíe, favor de solicitarlo en su sucursal.

En el caso de avisos de modificaciones al contrato de adhesión, recuerde que, si así lo decide, tiene derecho a solicitar la cancelación de su cuenta dentro de los 30 días naturales posteriores a la notificación recibida, sin responsabilidad alguna a su cargo cubriendo, en su caso, los adeudos que se hayan generado a la fecha.

Aviso de privacidad

Ponemos a su disposición el Aviso de Privacidad en www.banorte.com en el entendido de que su información será tratada con sujeción a los fines establecidos en el referido Aviso de Privacidad.

Consultas, Reclamaciones, y Aclaraciones

Banco Mercantil del Norte S.A. Institución de Banca Múltiple, Grupo Financiero Banorte recibe las consultas, reclamaciones o aclaraciones, a través de su **Unidad Especializada de Atención a Usuarios (UNE)**, ubicada en Av. Paseo de la Reforma 195 Piso 1, Colonia Cuauhtémoc, C.P. 06500, Alcaldía Cuauhtémoc, Ciudad de México, Correo electrónico: une@banorte.com, o al Teléfono: **800 627 2292** así como en cualquiera de sus sucursales. En el caso de no obtener una respuesta satisfactoria o en el caso de requerir consultar y/o comparar información sobre comisiones podrá acudir a la Comisión Nacional para la Protección y Defensa de los Usuarios de Servicios Financieros www.condusef.gob.mx con número telefónico de atención en la Ciudad de México **(55) 5340 0999** y desde el interior de la República el **800 999 8080**.

Referencia de Abreviaturas

ABO	Abono	COM	Comisión	EDO	Estado	O/B	Otro Banco
ATM	Cajero Automático	CONS	Consulta	I.S.R	Impuesto Sobre la Renta	PZO	Plazo
BTE	Banorte	CPA	Compra	I.V.A	Impuesto al Valor Agregado	R.F.C	Registro Federal de Causantes
CAM	Cámara de compensación	CTA	Cuenta	INT	Interés (es)	REV	Reverso
CAP	Capital	DEP	Depósito	INTBC	Interbancaria	S.B.C	Saldo salvo Buen Cobro
CHEQ/CHQ	Cheque	DEV	Devolución	INV	Inversión	VEN	Ventanilla
CLABE	Clave Bancaria Estandarizada	DISP	Disposición/Dispersión	LIQ	Liquidación (Pago)		

IPAB

Los productos anteriormente descritos se encuentran protegidos por el Instituto para la Protección del Ahorro Bancario (IPAB) hasta por un monto equivalente a 400,000 UDI por cliente, por Institución. Lo anterior de conformidad con las disposiciones legales que regulan a dicho Instituto. Vista la página www.ipab.org.mx

Juan Flo.

COMPROBANTE FISCAL DIGITAL ▼

0458985289 - ENLACE GLOBAL PM S/INTERESES

Folio Fiscal: BA5F6EF3-CC65-4811-8A08-E9B0690B2FBB
No de Serie del Certificado del SAT: 00001000000406258094
No de Serie del Certificado del Emisor: 00001000000504876057
Fecha y hora de certificación: 2021-01-02T11:26:40
Lugar y fecha de elaboración: 64830 2020-12-31
Forma de pago: 03-Transferencia electrónica de fondos

Sello Digital del CFDI:

k+RKPCcTc3ImPTF16WqjlxPNZvhXxckye/tkm3nv2duPrPO1G/OElCxRi9rKa0YrRhzoKUOR6Z+wpwmeHYpOaA4HZbKOA53/AVLhDevXFUd/7
6FYTGMVMoxsT01lj6qe4opB+u0PRVSnn010VfwIsrT+AZ+QZpFqh4Eb2WEGX1IKHI7MHSAjQ8Kw5RC79kw/7jBN60rJx6PvY8LEZuS7cJTb+jxi
EsAK6i99/0VhMMrvI5U9Ugw0cp6xCrWRHNTnzKZfmwrail3Fo3MxNgKf4Y2i4iKJKbw445NtKt0G44hXrPigozDC4h3QTBR5v6zEoBzhzJtbmp78
KlaDHdOhTQ==

Sello del SAT:

sgBdCwLZMYfrDCQN4ifzu63v3aMXzaYg1t0+UogLr8hsGPP1R1dXx5X5j3wgoYUBxZm31dD2bUdINxXIb9TOkekv0JYpPotQbuX/cGaBz40PId
kek8yfJ2xGdGj+cRZt2BB9LP+JeQYPoV2ZjGo31ySn4lQ51cTMgt7Mev8r6nAT/StRGDVxhpLB1roh8TJYzWZkIbycgN4V/1xhawXv7pWZDX/b4
uSAm2YQNP6KFACGSiyaJYw6Rt4+P0EEVITEqQ465YSVxIl6H0pfXhb8bENrwSrBcvKulw6eGioZ9yFd21Il8xGxRwLp73a3eb2pn76E2oLtP3B54
nj2q7KtqQ==

Cadena original del complemento de certificación:

||1.1|BA5F6EF3-CC65-4811-8A08-E9B0690B2FBB|2021-01-
02T11:26:40|DCD090706E42||k+RKPCcTc3ImPTF16WqjlxPNZvhXxckye/tkm3nv2duPrPO1G/OElCxRi9rKa0YrRhzo
KUOR6Z+wpwmeHYpOaA4HZbKOA53/AVLhDevXFUd/76FYTGMVMoxsT01lj6qe4opB+u0PRVSnn010VfwIsrT+AZ
+QZpFqh4Eb2WEGX1IKHI7MHSAjQ8Kw5RC79kw/7jBN60rJx6PvY8LEZuS7cJTb+jxiEsAK6i99/0VhMMrvI5U9Ugw0
cp6xCrWRHNTnzKZfmwrail3Fo3MxNgKf4Y2i4iKJKbw445NtKt0G44hXrPigozDC4h3QTBR5v6zEoBzhzJtbmp78KlaD
HdOhTQ==|00001000000406258094||

Versión CFDI: 3.3
Importe Total: SEISCIENTOS SETENTA Y TRES PESOS 96/100 M.N.
Unidad de Medida: E48-Unidad de servicio
Método de Pago: PUE-Pago en una sola exhibición
Lugar de Expedición: 64830
Régimen Fiscal: 601-General de Ley Personas Morales
Este documento es una representación impresa de un CFDI

Juan Fco.

H. AYUNTAMIENTO DE NOMBRE DE DIOS, DGO

APOYO A MIGRANTES 3X1 2017

CONCILIACION BANCARIA AL 31 DE DICIEMBRE 2020

BANCO BANORTE CTA. 0302685356

SALDO BANCOS AL 31 DE DICIEMBRE 2020				$85.69
(+) DEPOSITOS NO CONSIDERADOS POR EL BANCO				
FECHA	CONCEPTO	IMPORTE	$	-
(-) CHEQUES EXPEDIDOS Y NO COBRADOS			$	-
FECHA CHEQUE	NOMBRE	IMPORTE		
(+) CARGOS DEL BANCO NO CORRESPONDIDOS				
FECHA	CONCEPTO	IMPORTE	$	-
(-) CREDITOS DEL BANCO NO CORRESPONDIDOS				
FECHA	CONCEPTO	IMPORTE		
SALDO EN LIBROS AL 31 DE DICIEMBRE 2020				$85.59

ING. DANIEL SIFUENTES SALAS
PRESIDENTE MUNICIPAL

PRESIDENCIA MUNICIPAL
H. AYUNTAMIENTO

C.P. JUAN FRANCISCO GARCIA REYES
TESORERO MUNICIPAL

TESORERIA MUNICIPAL
H. AYUNTAMIENTO

LIC ROSANA UZARRAGA GUTIERREZ
SINDICO MUNICIPAL

H. AYUNTAMIENTO DEL MUNICIPIO DE NOMBRE DE DIOS, DGO.

ESTADO DE DURANGO

Auxiliares de Cuentas del 01/dic./2020 al 31/dic./2020

Con saldo y/o movimientos. (De la cuenta: 1112-01-17-00-004 a la 1112-01-17-00-004)

Usr: supervisor
Rep: rptAuxiliarCuentas

Fecha y hora de Impresión: 19/feb./2021 11:12 a. m.

Cuenta / Poliza	Fecha	Nombre de la Cuenta / Beneficiario	No. Factura	Cheque / Folio	Concepto	Saldo Inicial	Movimientos del Periodo Cargos	Abonos	Saldos
1112-01-17-00-004					CTA. 3576	$750.02	$0.00	$0.00	$750.02
					Total :	750.02	0.00	0.00	750.02

Juan Fco.

L.8.8.

BANORTE

ESTADO DE CUENTA / ENLACE GLOBAL PM C/INTERESES

APOYO A MIGRANTES 3X1 2017
MUNICIPIO DE NOMBRE DE DIOS DURANGO
CALLE VICTORIA 205
CENTRO
NOMBRE DE DIOS DGO. C.P. 34840
SUCURSAL: 7460 VICENTE GUERRERO
TIPO DE ENVÍO: CORREO

NO. DE CLIENTE: 03978807
RFC: MND630915U24

DATOS DE SUCURSAL:
PLAZA:
DIRECCIÓN: FRANCISCO SARABIA 102 CENTRO
TELÉFONO: 8650651

INFORMACIÓN DEL PERIODO	
Periodo	**Del 01/Diciembre/2020 al 31/Diciembre/2020**
Fecha de corte	**31/Diciembre/2020**
Moneda	**PESOS**

RESUMEN INTEGRAL

Producto	No. de Cuenta	CLABE	Saldo anterior	Saldo al corte
ENLACE GLOBAL PM C/INTERESES	0302685356	072 202 00302685356 9	$85.69	$85.69
TOTAL			**$85.69**	**$85.69**

DETALLE	ENLACE GLOBAL PM C/INT. ▼
Resumen del periodo	
Saldo inicial del periodo	$ 85.69
+ Total de depósitos	$ 0.00
- Total de retiros	$ 0.00
+ Intereses Netos Ganados	$ 0.00
- Total de comisiones Cobradas / Pagadas	**$ 0.00**
- IVA sobre comisiones (16%)	**$ 0.00**
- Intereses Cobrados / Pagados	$ 0.00
Saldo actual	$ 85.69
Saldo disponible al día*	$ 85.69
Saldo Promedio	
Saldo promedio mínimo	$ 0.00
En el Periodo 01 Dic al 31 Dic:	$ 85.69
Días que comprende el periodo	31
Intereses devengados	
Tasa Bruta Anual	**0.00%**
Interés Tasa Bruta Anual	$ 0.00
Retención de ISR	$ 0.00
INTERESES NETOS GANADOS	$ 0.00
Saldo no disponible al día	
Depósitos de Cheques S.B.C.	$0.00
Ret. Garantía Líquida	$0.00
Comisiones pendientes de aplicar	$0.00
Compras no aplicadas	$0.00
TOTAL	$0.00
Resumen de comisiones	
Cheques girados	0
Cheques girados sin comisión	0
Cheques girados con comisión	0
Importe de la comisión	**$ 0.00**
Por cheques devueltos	**$ 0.00**
Otras comisiones	**$ 0.00**

ENLACE GLOBAL PM C/INTERESES
(Saldo inicial de $85.69)

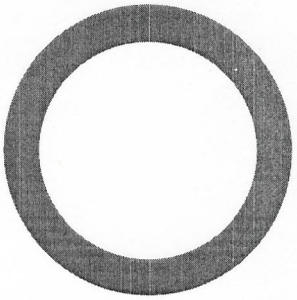

DEPÓSITOS	$0.00
RETIROS	$0.00
COMISIONES	$0.00
OTROS CARGOS	$0.00
SALDO FINAL	$85.69

D.S.D.

Juan Flo.

Línea Directa para su empresa:
Ciudad de México: (55) 5140 5640 | Monterrey: (81) 8156 9640 | Guadalajara: (33) 3669 9040 | Resto del país: 800 - DIRECTA (3473282) | Visita nuestra página: www.banorte.com

DETALLE DE MOVIMIENTOS (PESOS) ▼

Enlace Global Pm C/Intereses

FECHA	DESCRIPCIÓN / ESTABLECIMIENTO	MONTO DEL DEPOSITO	MONTO DEL RETIRO	SALDO
30-NOV-20	SALDO ANTERIOR			85.69
	SIN MOVIMIENTOS			

OTROS ▼

Informe de Depósitos en efectivo (IDE) mayores a $15,000 pesos

Mes:	**DICIEMBRE de 2020**
Excedentes de depósitos	$ 278,159.87
Tipo de Cambio	$ 19.9487
Resumen por cliente del ejercicio 2020	
Monto de excedente de depósitos	$ 920,073.84

***Los depósitos en efectivo presentados en el presente informe son aquellos que exceden la cantidad de $15,000 (Quince mil pesos 00/100) de forma acumulada en todas las cuentas bajo titularidad del cliente dentro de un mes calendario.**

MENSAJES IMPORTANTES

PARA MAYOR INFORMACION CONSULTA LAS DISPOSICIONES FISCALES VIGENTES. . .

Advertencia: Incumplir sus obligaciones le puede generar comisiones.
El presente estado de cuenta no es un comprobante fiscal.

La fecha de corte coincide con la fecha de terminación del periodo que se señala en el presente estado de cuenta. Las operaciones efectuadas durante los días no laborales o después de la hora de corte de fin de día serán consideradas en nuestra contabilidad como realizadas en el siguiente día hábil bancario. Usted dispone de 90 días después de la fecha de corte para objetar la información contenida en su estado de cuenta, de no hacerlo se asumirá su conformidad al respecto.

Cuando no reciba su estado de cuenta durante los 20 días siguientes de la fecha de corte, y no haya dado instrucciones para que no se le envíe, favor de solicitarlo en su sucursal.

En el caso de avisos de modificaciones al contrato de adhesión, recuerde que, si así lo decide, tiene derecho a solicitar la cancelación de su cuenta dentro de los 30 días naturales posteriores a la notificación recibida, sin responsabilidad alguna a su cargo cubriendo, en su caso, los adeudos que se hayan generado a la fecha.

Aviso de privacidad

Ponemos a su disposición el Aviso de Privacidad en www.banorte.com en el entendido de que su información será tratada con sujeción a los fines establecidos en el referido Aviso de Privacidad.

Consultas, Reclamaciones, y Aclaraciones

Banco Mercantil del Norte S.A. Institución de Banca Múltiple, Grupo Financiero Banorte recibe las consultas, reclamaciones o aclaraciones, a través de su **Unidad Especializada de Atención a Usuarios (UNE)**, ubicada en Av. Paseo de la Reforma 195 Piso 1, Colonia Cuauhtémoc, C.P. 06500, Alcaldía Cuauhtémoc, Ciudad de México, Correo electrónico: une@banorte.com, o al Teléfono: **800 627 2292** así como en cualquiera de sus sucursales. En el caso de no obtener una respuesta satisfactoria o en el caso de requerir consultar y/o comparar información sobre comisiones podrá acudir a la Comisión Nacional para la Protección y Defensa de los Usuarios de Servicios Financieros www.condusef.gob.mx con número telefónico de atención en la Ciudad de México **(55) 5340 0999** y desde el interior de la República el **800 999 8080**.

Referencia de Abreviaturas

ABO	Abono	COM	Comisión	EDO	Estado	O/B	Otro Banco
ATM	Cajero Automático	CONS	Consulta	I.S.R	Impuesto Sobre la Renta	PZO	Plazo
BTE	Banorte	CPA	Compra	I.V.A	Impuesto al Valor Agregado	R.F.C	Registro Federal de Causantes
CAM	Cámara de compensación	CTA	Cuenta	INT	Interés (es)	REV	Reverso
CAP	Capital	DEP	Depósito	INTBC	Interbancaria	S.B.C	Saldo salvo Buen Cobro
CHEQ/CHQ	Cheque	DEV	Devolución	INV	Inversión	VEN	Ventanilla
CLABE	Clave Bancaria Estandarizada	DISP	Disposición/Dispersión	LIQ	Liquidación (Pago)		

Juan Fco.

Los productos anteriormente descritos se encuentran protegidos por el Instituto para la Protección del Ahorro Bancario (IPAB) hasta por un monto equivalente a 400,000 UDI por cliente, por Institución. Lo anterior de conformidad con las disposiciones legales que regulan a dicho Instituto. Vista la página www.ipab.org.mx

Juan Fco.

H. AYUNTAMIENTO DE NOMBRE DE DIOS, DGO

INSTITUTO DE LA MUJER

CONCILIACION BANCARIA AL 31 DE DICIEMBRE 2020

BANCO BANORTE CTA. 0307893576

SALDO BANCOS AL 31 DE DICIEMBRE 2020				**$757.08**
(+) DEPOSITOS NO CONSIDERADOS POR EL BANCO				
FECHA	**CONCEPTO**	**IMPORTE**	**$**	-
(-) CHEQUES EXPEDIDOS Y NO COBRADOS			**$**	-
FECHA	**CHEQUE** **NOMBRE**	**IMPORTE**		**CTA**
(+) CARGOS DEL BANCO NO CORRESPONDIDOS				
FECHA	**CONCEPTO**	**IMPORTE**	**$**	**7.06**
	COMISIONES SPEI NO RECONOCIDAS POR EL BANCO	7.06		
(-) CREDITOS DEL BANCO NO CORRESPONDIDOS				
FECHA	**CONCEPTO**	**IMPORTE**		
				$750.02

ING DANIEL SIFUENTES SALAS
PRESIDENTE MUNICIPAL

PRESIDENCIA MUNICIPAL
H. AYUNTAMIENTO

C.P. JUAN FRANCISCO GARCIA REYES
TESORERO MUNICIPAL

TESORERIA MUNICIPAL
H. AYUNTAMIENTO

LIC. ROSANA UZARRAGA GUTIERREZ
SINDICO MUNICIPAL

H. AYUNTAMIENTO DEL MUNICIPIO DE NOMBRE DE DIOS, DGO.

ESTADO DE DURANGO

Auxiliares de Cuentas del 01/dic./2020 al 31/dic./2020

Con saldo y/o movimientos. (De la cuenta: 1112-01-17-00-004 a la 1112-01-17-00-004)

Usr: supervisor
Rep: rptAuxiliarCuentas

Fecha y hora de Impresión: 19/feb./2021 11:12 a. m.

Cuenta / Poliza	Fecha	Nombre de la Cuenta / Beneficiario	No. Factura	Cheque / Folio	Concepto	Saldo Inicial	Movimientos del Periodo Cargos	Abonos	Saldos
1112-01-17-00-004					CTA. 3576	$750.02	$0.00	$0.00	$750.02
					Total :	750.02	0.00	0.00	750.02

L.I.S.

Juan Fco.

BANORTE

ESTADO DE CUENTA / ENLACE GLOBAL PM C/INTERESES

INSTITUTO DE LA MUJER
MUNICIPIO DE NOMBRE DE DIOS DURANGO
CALLE VICTORIA 205
CENTRO
NOMBRE DE DIOS DGO. C.P. 34840
SUCURSAL: 7460 VICENTE GUERRERO
TIPO DE ENVÍO: CORREO

NO. DE CLIENTE: 03978807
RFC: MND630915U24

DATOS DE SUCURSAL:
PLAZA:
DIRECCIÓN: FRANCISCO SARABIA 102 CENTRO
TELÉFONO: 8650651

INFORMACIÓN DEL PERIODO	
Periodo	**Del 01/Diciembre/2020 al 31/Diciembre/2020**
Fecha de corte	**31/Diciembre/2020**
Moneda	**PESOS**

RESUMEN INTEGRAL

Producto	No. de Cuenta	CLABE	Saldo anterior	Saldo al corte
ENLACE GLOBAL PM C/INTERESES	0307893576	072 202 00307893576 5	$757.08	$757.08
TOTAL			**$757.08**	**$757.08**

DETALLE	ENLACE GLOBAL PM C/INT. ▼
Resumen del periodo	
Saldo inicial del periodo	$ 757.08
+ Total de depósitos	$ 0.00
- Total de retiros	$ 0.00
+ Intereses Netos Ganados	$ 0.00
- Total de comisiones Cobradas / Pagadas	**$ 0.00**
- IVA sobre comisiones (16%)	**$ 0.00**
- Intereses Cobrados / Pagados	$ 0.00
Saldo actual	$ 757.08
Saldo disponible al día*	$ 757.08
Saldo Promedio	
Saldo promedio mínimo	$ 0.00
En el Periodo 01 Dic al 31 Dic:	$ 757.08
Días que comprende el periodo	31
Intereses devengados	
Tasa Bruta Anual	**0.00%**
Interés Tasa Bruta Anual	$ 0.00
Retención de ISR	$ 0.00
INTERESES NETOS GANADOS	$ 0.00
Saldo no disponible al día	
Depósitos de Cheques S.B.C.	$0.00
Ret. Garantía Líquida	$0.00
Comisiones pendientes de aplicar	$0.00
Compras no aplicadas	$0.00
TOTAL	$0.00
Resumen de comisiones	
Cheques girados	0
Cheques girados sin comisión	0
Cheques girados con comisión	0
Importe de la comisión	**$ 0.00**
Por cheques devueltos	**$ 0.00**
Otras comisiones	**$ 0.00**

ENLACE GLOBAL PM C/INTERESES
(Saldo inicial de $757.08)

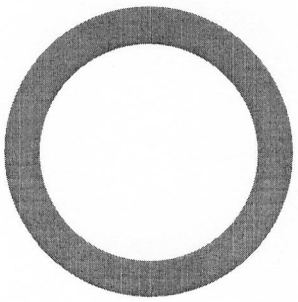

DEPÓSITOS	$0.00
RETIROS	$0.00
COMISIONES	$0.00
OTROS CARGOS	$0.00
SALDO FINAL	$757.08

Juan Fco.

Línea Directa para su empresa:
Ciudad de México: (55) 5140 5640 | Monterrey: (81) 8156 9640 | Guadalajara: (33) 3669 9040 | Resto del país: 800 - DIRECTA (3473282) | Visita nuestra página: www.banorte.com

DETALLE DE MOVIMIENTOS (PESOS) ▼

Enlace Global Pm C/Intereses

FECHA	DESCRIPCIÓN / ESTABLECIMIENTO	MONTO DEL DEPOSITO	MONTO DEL RETIRO	SALDO
30-NOV-20	SALDO ANTERIOR			757.08
	SIN MOVIMIENTOS			

OTROS ▼

Informe de Depósitos en efectivo (IDE) mayores a $15,000 pesos

Mes:	**DICIEMBRE de 2020**
Excedentes de depósitos	$ 278,159.87
Tipo de Cambio	$ 19.9487
Resumen por cliente del ejercicio 2020	
Monto de excedente de depósitos	$ 920,073.84

***Los depósitos en efectivo presentados en el presente informe son aquellos que exceden la cantidad de $15,000 (Quince mil pesos 00/100) de forma acumulada en todas las cuentas bajo titularidad del cliente dentro de un mes calendario.**

MENSAJES IMPORTANTES

PARA MAYOR INFORMACION CONSULTA LAS DISPOSICIONES FISCALES VIGENTES. . .

Advertencia: **Incumplir sus obligaciones le puede generar comisiones.**
El presente estado de cuenta no es un comprobante fiscal.

La fecha de corte coincide con la fecha de terminación del periodo que se señala en el presente estado de cuenta. Las operaciones efectuadas durante los días no laborales o después de la hora de corte de fin de día serán consideradas en nuestra contabilidad como realizadas en el siguiente día hábil bancario. Usted dispone de 90 días después de la fecha de corte para objetar la información contenida en su estado de cuenta, de no hacerlo se asumirá su conformidad al respecto.

Cuando no reciba su estado de cuenta durante los 20 días siguientes de la fecha de corte, y no haya dado instrucciones para que no se le envíe, favor de solicitarlo en su sucursal.

En el caso de avisos de modificaciones al contrato de adhesión, recuerde que, si así lo decide, tiene derecho a solicitar la cancelación de su cuenta dentro de los 30 días naturales posteriores a la notificación recibida, sin responsabilidad alguna a su cargo cubriendo, en su caso, los adeudos que se hayan generado a la fecha.

Aviso de privacidad

Ponemos a su disposición el Aviso de Privacidad en www.banorte.com en el entendido de que su información será tratada con sujeción a los fines establecidos en el referido Aviso de Privacidad.

Consultas, Reclamaciones, y Aclaraciones

Banco Mercantil del Norte S.A. Institución de Banca Múltiple, Grupo Financiero Banorte recibe las consultas, reclamaciones o aclaraciones, a través de su **Unidad Especializada de Atención a Usuarios (UNE)**, ubicada en Av. Paseo de la Reforma 195 Piso 1, Colonia Cuauhtémoc, C.P. 06500, Alcaldía Cuauhtémoc, Ciudad de México, Correo electrónico: une@banorte.com, o al Teléfono: **800 627 2292** así como en cualquiera de sus sucursales. En el caso de no obtener una respuesta satisfactoria o en el caso de requerir consultar y/o comparar información sobre comisiones podrá acudir a la Comisión Nacional para la Protección y Defensa de los Usuarios de Servicios Financieros www.condusef.gob.mx con número telefónico de atención en la Ciudad de México **(55) 5340 0999** y desde el interior de la República el **800 999 8080**.

Referencia de Abreviaturas

ABO	Abono	COM	Comisión	EDO	Estado	O/B	Otro Banco
ATM	Cajero Automático	CONS	Consulta	I.S.R	Impuesto Sobre la Renta	PZO	Plazo
BTE	Banorte	CPA	Compra	I.V.A	Impuesto al Valor Agregado	R.F.C	Registro Federal de Causantes
CAM	Cámara de compensación	CTA	Cuenta	INT	Interés (es)	REV	Reverso
CAP	Capital	DEP	Depósito	INTBC	Interbancaria	S.B.C	Saldo salvo Buen Cobro
CHEQ/CHQ	Cheque	DEV	Devolución	INV	Inversión	VEN	Ventanilla
CLABE	Clave Bancaria Estandarizada	DISP	Disposición/Dispersión	LIQ	Liquidación (Pago)		

Juan Fco.

IPAB

Los productos anteriormente descritos se encuentran protegidos por el Instituto para la Protección del Ahorro Bancario (IPAB) hasta por un monto equivalente a 400,000 UDI por cliente, por Institución. Lo anterior de conformidad con las disposiciones legales que regulan a dicho Instituto. Vista la página www.ipab.org.mx

D.S.C.

Juan Fco.

H. AYUNTAMIENTO DE NOMBRE DE DIOS, DGO

AGUINALDOS 2017

CONCILIACION BANCARIA AL 31 DE DICIEMBRE 2020

BANCO BANORTE CTA. 0311013214

SALDO BANCOS AL 31 DE DICIEMBRE 2020				$0.10
(+) DEPOSITOS NO CONSIDERADOS POR EL BANCO				
FECHA	CONCEPTO	IMPORTE	$	-
(-) CHEQUES EXPEDIDOS Y NO COBRADOS			$	-
FECHA CHEQUE	NOMBRE	IMPORTE		
	CA			
(+) CARGOS DEL BANCO NO CORRESPONDIDOS				
FECHA	CONCEPTO	IMPORTE	$	-
(-) CREDITOS DEL BANCO NO CORRESPONDIDOS				
FECHA	CONCEPTO	IMPORTE		
SALDO EN LIBROS AL 31 DE DICIEMBRE 2020				$0.10

ING DANIEL SIFUNETES SALAS
PRESIDENTE MUNICIPAL

PRESIDENCIA MUNICIPAL H. AYUNTAMIENTO

C.P. JUAN FRANCISCO GARCIA REYES
TESORERO MUNICIPAL

TESORERIA MUNICIPAL H. AYUNTAMIENTO

LIC ROSANA UZARRAGA GUTIERREZ
SINDICO MUNICIPAL

H. AYUNTAMIENTO DEL MUNICIPIO DE NOMBRE DE DIOS, DGO.

ESTADO DE DURANGO

Auxiliares de Cuentas del 01/dic./2020 al 31/dic./2020

Con saldo y/o movimientos. (De la cuenta: 1112-01-17-00-005 a la 1112-01-17-00-005)

Usr: supervisor
Rep: rptAuxiliarCuentas

Fecha y hora de Impresión: 19/feb./2021 11:14 a. m.

Cuenta / Poliza	Fecha	Nombre de la Cuenta / Beneficiario	No. Factura	Cheque / Folio	Concepto	Saldo Inicial	Movimientos del Periodo Cargos	Abonos	Saldos
1112-01-17-00-005					CTA. 3214	$0.10	$0.00	$0.00	$0.10
					Total :	0.10	0.00	0.00	0.10

J.J.S.

Juan Fco.

BANORTE

ESTADO DE CUENTA / ENLACE GLOBAL PM S/INTERESES

AGUINALDOS 2017
MUNICIPIO DE NOMBRE DE DIOS DURANGO
CALLE VICTORIA 205
CENTRO
NOMBRE DE DIOS DGO. C.P. 34840
SUCURSAL: 7460 VICENTE GUERRERO
TIPO DE ENVÍO: CORREO

NO. DE CLIENTE: 03978807
RFC: MND630915U24

DATOS DE SUCURSAL:
PLAZA:
DIRECCIÓN: FRANCISCO SARABIA 102 CENTRO
TELÉFONO: 8650651

INFORMACIÓN DEL PERIODO	
Periodo	**Del 01/Diciembre/2020 al 31/Diciembre/2020**
Fecha de corte	**31/Diciembre/2020**
Moneda	**PESOS**

RESUMEN INTEGRAL

Producto	No. de Cuenta	CLABE	Saldo anterior	Saldo al corte
ENLACE GLOBAL PM S/INTERESES	0311013214	072 202 00311013214 1	$0.10	$0.10
TOTAL			**$0.10**	**$0.10**

DETALLE — ENLACE GLOBAL PM S/INT.

Resumen del periodo	
Saldo inicial del periodo	$ 0.10
+ Total de depósitos	$ 0.00
- Total de retiros	$ 0.00
+ Intereses Netos Ganados	$ 0.00
- Total de comisiones Cobradas / Pagadas	**$ 0.00**
- IVA sobre comisiones (16%)	**$ 0.00**
- Intereses Cobrados / Pagados	$ 0.00
Saldo actual	$ 0.10
Saldo disponible al día*	$ 0.10
Saldo Promedio	
Saldo promedio mínimo	$ 0.00
En el Periodo 01 Dic al 31 Dic:	$ 0.10
Días que comprende el periodo	31
Intereses devengados	
Tasa Bruta Anual	**0.00%**
Interés Tasa Bruta Anual	$ 0.00
Retención de ISR	$ 0.00
INTERESES NETOS GANADOS	$ 0.00
Saldo no disponible al día	
Depósitos de Cheques S.B.C.	$0.00
Ret. Garantía Líquida	$0.00
Comisiones pendientes de aplicar	$0.00
Compras no aplicadas	$0.00
TOTAL	$0.00
Resumen de comisiones	
Cheques girados	0
Cheques girados sin comisión	0
Cheques girados con comisión	0
Importe de la comisión	**$ 0.00**
Por cheques devueltos	**$ 0.00**
Otras comisiones	**$ 0.00**

ENLACE GLOBAL PM S/INTERESES
(Saldo inicial de $0.10)

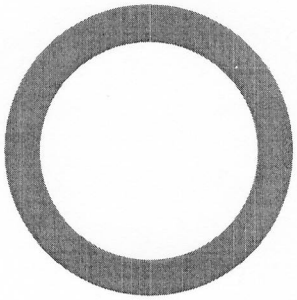

DEPÓSITOS	$0.00
RETIROS	$0.00
COMISIONES	$0.00
OTROS CARGOS	$0.00
SALDO FINAL	$0.10

Juan Fco.

Línea Directa para su empresa:
Ciudad de México: (55) 5140 5640 | Monterrey: (81) 8156 9640 | Guadalajara: (33) 3669 9040 | Resto del país: 800 - DIRECTA (3473282) | Visita nuestra página: www.banorte.com

Banco Mercantil del Norte S.A. Institución de Banca Múltiple Grupo Financiero Banorte, Av. Revolución No. 3000, Colonia Primavera C.P.64830, Monterrey Nuevo Leon. RFC BMN930209927

DETALLE DE MOVIMIENTOS (PESOS)▼

Enlace Global Pm S/Intereses

FECHA	DESCRIPCIÓN / ESTABLECIMIENTO	MONTO DEL DEPOSITO	MONTO DEL RETIRO	SALDO
30-NOV-20	SALDO ANTERIOR			0.10
	SIN MOVIMIENTOS			

OTROS▼

Informe de Depósitos en efectivo (IDE) mayores a $15,000 pesos

Mes:	**DICIEMBRE de 2020**
Excedentes de depósitos	$ 278,159.87
Tipo de Cambio	$ 19.9487
Resumen por cliente del ejercicio 2020	
Monto de excedente de depósitos	$ 920,073.84

***Los depósitos en efectivo presentados en el presente informe son aquellos que exceden la cantidad de $15,000 (Quince mil pesos 00/100) de forma acumulada en todas las cuentas bajo titularidad del cliente dentro de un mes calendario.**

MENSAJES IMPORTANTES

PARA MAYOR INFORMACION CONSULTA LAS DISPOSICIONES FISCALES VIGENTES. . .

Advertencia: Incumplir sus obligaciones le puede generar comisiones.
El presente estado de cuenta no es un comprobante fiscal.

La fecha de corte coincide con la fecha de terminación del periodo que se señala en el presente estado de cuenta. Las operaciones efectuadas durante los días no laborales o después de la hora de corte de fin de día serán consideradas en nuestra contabilidad como realizadas en el siguiente día hábil bancario. Usted dispone de 90 días después de la fecha de corte para objetar la información contenida en su estado de cuenta, de no hacerlo se asumirá su conformidad al respecto.

Cuando no reciba su estado de cuenta durante los 20 días siguientes de la fecha de corte, y no haya dado instrucciones para que no se le envíe, favor de solicitarlo en su sucursal.

En el caso de avisos de modificaciones al contrato de adhesión, recuerde que, si así lo decide, tiene derecho a solicitar la cancelación de su cuenta dentro de los 30 días naturales posteriores a la notificación recibida, sin responsabilidad alguna a su cargo cubriendo, en su caso, los adeudos que se hayan generado a la fecha.

Aviso de privacidad

Ponemos a su disposición el Aviso de Privacidad en www.banorte.com en el entendido de que su información será tratada con sujeción a los fines establecidos en el referido Aviso de Privacidad.

Consultas, Reclamaciones, y Aclaraciones

Banco Mercantil del Norte S.A. Institución de Banca Múltiple, Grupo Financiero Banorte recibe las consultas, reclamaciones o aclaraciones, a través de su **Unidad Especializada de Atención a Usuarios (UNE)**, ubicada en Av. Paseo de la Reforma 195 Piso 1, Colonia Cuauhtémoc, C.P. 06500, Alcaldía Cuauhtémoc, Ciudad de México, Correo electrónico: une@banorte.com, o al Teléfono: **800 627 2292** así como en cualquiera de sus sucursales. En el caso de no obtener una respuesta satisfactoria o en el caso de requerir consultar y/o comparar información sobre comisiones podrá acudir a la Comisión Nacional para la Protección y Defensa de los Usuarios de Servicios Financieros www.condusef.gob.mx con número telefónico de atención en la Ciudad de México **(55) 5340 0999** y desde el interior de la República el **800 999 8080**.

Referencia de Abreviaturas

ABO	Abono	COM	Comisión	EDO	Estado	O/B	Otro Banco
ATM	Cajero Automático	CONS	Consulta	I.S.R	Impuesto Sobre la Renta	PZO	Plazo
BTE	Banorte	CPA	Compra	I.V.A	Impuesto al Valor Agregado	R.F.C	Registro Federal de Causantes
CAM	Cámara de compensación	CTA	Cuenta	INT	Interés (es)	REV	Reverso
CAP	Capital	DEP	Depósito	INTBC	Interbancaria	S.B.C	Saldo salvo Buen Cobro
CHEQ/CHQ	Cheque	DEV	Devolución	INV	Inversión	VEN	Ventanilla
CLABE	Clave Bancaria Estandarizada	DISP	Disposición/Dispersión	LIQ	Liquidación (Pago)		

Juan Flo.

IPAB

Los productos anteriormente descritos se encuentran protegidos por el Instituto para la Protección del Ahorro Bancario (IPAB) hasta por un monto equivalente a 400,000 UDI por cliente, por Institución. Lo anterior de conformidad con las disposiciones legales que regulan a dicho Instituto. Vista la página www.ipab.org.mx

D.S.A.

Juan Fco.

H. AYUNTAMIENTO DE NOMBRE DE DIOS, DGO

BENEFICIARIOS 2018

CONCILIACION BANCARIA AL 31 DE DICIEMBRE 2020

BANCO BANORTE CTA. 1008466573

SALDO BANCOS AL 31 DE DICIEMBRE 2020				$0.10
(+) DEPOSITOS NO CONSIDERADOS POR EL BANCO				
FECHA	CONCEPTO	IMPORTE	$	-
(-) CHEQUES EXPEDIDOS Y NO COBRADOS			$	-
FECHA CHEQUE	NOMBRE	IMPORTE		
(+) CARGOS DEL BANCO NO CORRESPONDIDOS				
FECHA	CONCEPTO	IMPORTE	$	-
(-) CREDITOS DEL BANCO NO CORRESPONDIDOS				
FECHA	CONCEPTO	IMPORTE		
SALDO EN LIBROS AL 31 DE DICIEMBRE 2020				$0.10
SALDO INICIAL DEL PERIODO 0.10				

ING DANIEL SIFUENTES SALAS
PRESIDENTE MUNICIPAL

C.P. JUAN FRANCISCO GARCIA REYES
TESORERA MUNICIPAL

LIC. ROSANA UZARRAGA GUTIERREZ
SINDICO MUNICIPAL

PRESIDENCIA MUNICIPAL H. AYUNTAMIENTO

TESORERIA MUNICIPAL H. AYUNTAMIENTO

H. AYUNTAMIENTO DEL MUNICIPIO DE NOMBRE DE DIOS, DGO.

ESTADO DE DURANGO

Auxiliares de Cuentas del 01/dic./2020 al 31/dic./2020

Con saldo y/o movimientos. (De la cuenta: 1112-01-18-00-001 a la 1112-01-18-00-001)

Usr: supervisor
Rep: rptAuxiliarCuentas

Fecha y hora de Impresión: 19/feb./2021 11:15 a. m.

Cuenta / Poliza	Fecha	Nombre de la Cuenta / Beneficiario	No. Factura	Cheque / Folio	Concepto	Saldo Inicial	Movimientos del Periodo Cargos	Abonos	Saldos
1112-01-18-00-001					Cta. 6573	$0.10	$0.00	$0.00	$0.10
					Total :	0.10	0.00	0.00	0.10

J.J.S.S.

Juan Fco.

BANORTE

ESTADO DE CUENTA / ENLACE GLOBAL PM S/INTERESES

BENEFICIAR N DIOS LOCALIDADES
MUNICIPIO DE NOMBRE DE DIOS DURANGO
CALLE VICTORIA 205
CENTRO
NOMBRE DE DIOS DGO. C.P. 34840
SUCURSAL: 7460 VICENTE GUERRERO
TIPO DE ENVÍO: CORREO

NO. DE CLIENTE: 03978807
RFC: MND630915U24

DATOS DE SUCURSAL:
PLAZA:
DIRECCIÓN: FRANCISCO SARABIA 102 CENTRO
TELÉFONO: 8650651

INFORMACIÓN DEL PERIODO	
Periodo	**Del 01/Diciembre/2020 al 31/Diciembre/2020**
Fecha de corte	**31/Diciembre/2020**
Moneda	**PESOS**

RESUMEN INTEGRAL

Producto	No. de Cuenta	CLABE	Saldo anterior	Saldo al corte
ENLACE GLOBAL PM S/INTERESES	1008466573	072 202 01008466573 7	$0.10	$0.10
TOTAL			**$0.10**	**$0.10**

DETALLE	ENLACE GLOBAL PM S/INT. ▼
Resumen del periodo	
Saldo inicial del periodo	$ 0.10
+ Total de depósitos	$ 0.00
- Total de retiros	$ 0.00
+ Intereses Netos Ganados	$ 0.00
- Total de comisiones Cobradas / Pagadas	**$ 0.00**
- IVA sobre comisiones (16%)	**$ 0.00**
- Intereses Cobrados / Pagados	$ 0.00
Saldo actual	$ 0.10
Saldo disponible al día*	$ 0.10
Saldo Promedio	
Saldo promedio mínimo	$ 0.00
En el Periodo 01 Dic al 31 Dic:	$ 0.10
Días que comprende el periodo	31
Intereses devengados	
Tasa Bruta Anual	**0.00%**
Interés Tasa Bruta Anual	$ 0.00
Retención de ISR	$ 0.00
INTERESES NETOS GANADOS	$ 0.00
Saldo no disponible al día	
Depósitos de Cheques S.B.C.	$0.00
Ret. Garantía Líquida	$0.00
Comisiones pendientes de aplicar	$0.00
Compras no aplicadas	$0.00
TOTAL	$0.00
Resumen de comisiones	
Cheques girados	0
Cheques girados sin comisión	0
Cheques girados con comisión	0
Importe de la comisión	**$ 0.00**
Por cheques devueltos	**$ 0.00**
Otras comisiones	**$ 0.00**

ENLACE GLOBAL PM S/INTERESES
(Saldo inicial de $0.10)

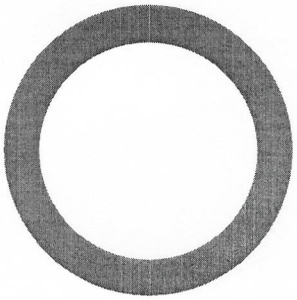

DEPÓSITOS	$0.00
RETIROS	$0.00
COMISIONES	$0.00
OTROS CARGOS	$0.00
SALDO FINAL	$0.10

Juan Fco.

Línea Directa para su empresa:
Ciudad de México: (55) 5140 5640 | Monterrey: (81) 8156 9640 | Guadalajara: (33) 3669 9040 | Resto del país: 800 - DIRECTA (3473282) | Visita nuestra página: www.banorte.com

DETALLE DE MOVIMIENTOS (PESOS)▼

Enlace Global Pm S/Intereses

FECHA	DESCRIPCIÓN / ESTABLECIMIENTO	MONTO DEL DEPOSITO	MONTO DEL RETIRO	SALDO
30-NOV-20	SALDO ANTERIOR			0.10
	SIN MOVIMIENTOS			

OTROS▼

Informe de Depósitos en efectivo (IDE) mayores a $15,000 pesos

Mes:	**DICIEMBRE de 2020**
Excedentes de depósitos	$ 278,159.87
Tipo de Cambio	$ 19.9487
Resumen por cliente del ejercicio 2020	
Monto de excedente de depósitos	$ 920,073.84

***Los depósitos en efectivo presentados en el presente informe son aquellos que exceden la cantidad de $15,000 (Quince mil pesos 00/100) de forma acumulada en todas las cuentas bajo titularidad del cliente dentro de un mes calendario.**

MENSAJES IMPORTANTES

PARA MAYOR INFORMACION CONSULTA LAS DISPOSICIONES FISCALES VIGENTES. . .

Advertencia: **Incumplir sus obligaciones le puede generar comisiones.**
El presente estado de cuenta no es un comprobante fiscal.

La fecha de corte coincide con la fecha de terminación del periodo que se señala en el presente estado de cuenta. Las operaciones efectuadas durante los días no laborales o después de la hora de corte de fin de día serán consideradas en nuestra contabilidad como realizadas en el siguiente día hábil bancario. Usted dispone de 90 días después de la fecha de corte para objetar la información contenida en su estado de cuenta, de no hacerlo se asumirá su conformidad al respecto.

Cuando no reciba su estado de cuenta durante los 20 días siguientes de la fecha de corte, y no haya dado instrucciones para que no se le envíe, favor de solicitarlo en su sucursal.

En el caso de avisos de modificaciones al contrato de adhesión, recuerde que, si así lo decide, tiene derecho a solicitar la cancelación de su cuenta dentro de los 30 días naturales posteriores a la notificación recibida, sin responsabilidad alguna a su cargo cubriendo, en su caso, los adeudos que se hayan generado a la fecha.

Aviso de privacidad

Ponemos a su disposición el Aviso de Privacidad en www.banorte.com en el entendido de que su información será tratada con sujeción a los fines establecidos en el referido Aviso de Privacidad.

Consultas, Reclamaciones, y Aclaraciones

Banco Mercantil del Norte S.A. Institución de Banca Múltiple, Grupo Financiero Banorte recibe las consultas, reclamaciones o aclaraciones, a través de su **Unidad Especializada de Atención a Usuarios (UNE)**, ubicada en Av. Paseo de la Reforma 195 Piso 1, Colonia Cuauhtémoc, C.P. 06500, Alcaldía Cuauhtémoc, Ciudad de México, Correo electrónico: une@banorte.com, o al Teléfono: **800 627 2292** así como en cualquiera de sus sucursales. En el caso de no obtener una respuesta satisfactoria o en el caso de requerir consultar y/o comparar información sobre comisiones podrá acudir a la Comisión Nacional para la Protección y Defensa de los Usuarios de Servicios Financieros www.condusef.gob.mx con número telefónico de atención en la Ciudad de México **(55) 5340 0999** y desde el interior de la República el **800 999 8080**.

Referencia de Abreviaturas

ABO	Abono	COM	Comisión	EDO	Estado	O/B	Otro Banco
ATM	Cajero Automático	CONS	Consulta	I.S.R	Impuesto Sobre la Renta	PZO	Plazo
BTE	Banorte	CPA	Compra	I.V.A	Impuesto al Valor Agregado	R.F.C	Registro Federal de Causantes
CAM	Cámara de compensación	CTA	Cuenta	INT	Interés (es)	REV	Reverso
CAP	Capital	DEP	Depósito	INTBC	Interbancaria	S.B.C	Saldo salvo Buen Cobro
CHEQ/CHQ	Cheque	DEV	Devolución	INV	Inversión	VEN	Ventanilla
CLABE	Clave Bancaria Estandarizada	DISP	Disposición/Dispersión	LIQ	Liquidación (Pago)		

Juan Fco.

IPAB

Los productos anteriormente descritos se encuentran protegidos por el Instituto para la Protección del Ahorro Bancario (IPAB) hasta por un monto equivalente a 400,000 UDI por cliente, por Institución. Lo anterior de conformidad con las disposiciones legales que regulan a dicho Instituto. Vista la página www.ipab.org.mx

Juan Fco.

H. AYUNTAMIENTO DE NOMBRE DE DIOS, DGO

INSTITUTO DE LA MUJER 2018

CONCILIACION BANCARIA AL 31 DE DICIEMBRE 2020

BANCO BANORTE CTA. 1016321828

SALDO BANCOS AL 31 DE DICIEMBRE 2020				$386.63
(+) DEPOSITOS NO CONSIDERADOS POR EL BANCO				
FECHA	CONCEPTO	IMPORTE	$	-
(-) CHEQUES EXPEDIDOS Y NO COBRADOS			$	-
FECHA CHEQUE	NOMBRE	IMPORTE		
(+) CARGOS DEL BANCO NO CORRESPONDIDOS				
FECHA	CONCEPTO	IMPORTE	$	-
(-) CREDITOS DEL BANCO NO CORRESPONDIDOS				
FECHA	CONCEPTO	IMPORTE		
SALDO EN LIBROS AL 31 DE DICIEMBRE 2020				$386.63
SALDO INICIAL DEL PERIODO				

ING DANIEL SIFUENTES SALAS
PRESIDENTE MUNICIPAL

C.P. JUAN FRANCISCO GARCIA REYES
TESORERO MUNICIPAL

LIC ROSANA UZARRAGA GUTIERREZ
SINDICO MUNICIPAL

PRESIDENCIA MUNICIPAL H. AYUNTAMIENTO

TESORERIA MUNICIPAL H. AYUNTAMIENTO

H. AYUNTAMIENTO DEL MUNICIPIO DE NOMBRE DE DIOS, DGO.

ESTADO DE DURANGO

Auxiliares de Cuentas del 01/dic./2020 al 31/dic./2020

Con saldo y/o movimientos. (De la cuenta: 1112-01-18-00-002 a la 1112-01-18-00-002)

Usr: supervisor
Rep: rptAuxiliarCuentas

Fecha y hora de Impresión: 19/feb./2021 11:26 a. m.

Cuenta / Poliza	Fecha	Nombre de la Cuenta / Beneficiario	No. Factura	Cheque / Folio	Concepto	Saldo Inicial	Movimientos del Periodo Cargos	Abonos	Saldos
1112-01-18-00-002					Cta. 1828	$386.63	$0.00	$0.00	$386.63
					Total :	386.63	0.00	0.00	386.63

Juan Fco.

L.D.S.S.

BANORTE

ESTADO DE CUENTA / ENLACE GLOBAL PM S/INTERESES

INSTITUTO DE LA MUJER 2018
MUNICIPIO DE NOMBRE DE DIOS DURANGO
CALLE VICTORIA 205
CENTRO
NOMBRE DE DIOS DGO. C.P. 34840
SUCURSAL: 7460 VICENTE GUERRERO
TIPO DE ENVÍO: CORREO

NO. DE CLIENTE: 03978807
RFC: MND630915U24

DATOS DE SUCURSAL:
PLAZA:
DIRECCIÓN: FRANCISCO SARABIA 102 CENTRO
TELÉFONO: 8650651

INFORMACIÓN DEL PERIODO	
Periodo	**Del 01/Diciembre/2020 al 31/Diciembre/2020**
Fecha de corte	**31/Diciembre/2020**
Moneda	**PESOS**

RESUMEN INTEGRAL

Producto	No. de Cuenta	CLABE	Saldo anterior	Saldo al corte
ENLACE GLOBAL PM S/INTERESES	1016321828	072 202 01016321828 3	$386.63	$386.63
TOTAL			**$386.63**	**$386.63**

DETALLE	ENLACE GLOBAL PM S/INT. ▼
Resumen del periodo	
Saldo inicial del periodo	$ 386.63
+ Total de depósitos	$ 0.00
- Total de retiros	$ 0.00
+ Intereses Netos Ganados	$ 0.00
- Total de comisiones Cobradas / Pagadas	**$ 0.00**
- IVA sobre comisiones (16%)	**$ 0.00**
- Intereses Cobrados / Pagados	$ 0.00
Saldo actual	$ 386.63
Saldo disponible al día*	$ 386.63
Saldo Promedio	
Saldo promedio mínimo	$ 0.00
En el Periodo 01 Dic al 31 Dic:	$ 386.63
Días que comprende el periodo	31
Intereses devengados	
Tasa Bruta Anual	**0.00%**
Interés Tasa Bruta Anual	$ 0.00
Retención de ISR	$ 0.00
INTERESES NETOS GANADOS	$ 0.00
Saldo no disponible al día	
Depósitos de Cheques S.B.C.	$0.00
Ret. Garantía Líquida	$0.00
Comisiones pendientes de aplicar	$0.00
Compras no aplicadas	$0.00
TOTAL	$0.00
Resumen de comisiones	
Cheques girados	0
Cheques girados sin comisión	0
Cheques girados con comisión	0
Importe de la comisión	**$ 0.00**
Por cheques devueltos	**$ 0.00**
Otras comisiones	**$ 0.00**

ENLACE GLOBAL PM S/INTERESES
(Saldo inicial de $386.63)

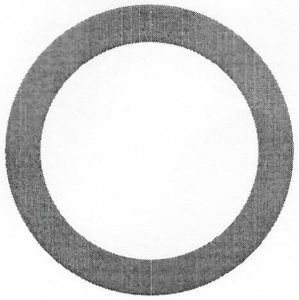

DEPÓSITOS	$0.00
RETIROS	$0.00
COMISIONES	$0.00
OTROS CARGOS	$0.00
SALDO FINAL	$386.63

D.S.S

Juan Fco

Línea Directa para su empresa:
Ciudad de México: (55) 5140 5640 | Monterrey: (81) 8156 9640 | Guadalajara: (33) 3669 9040 | Resto del país: 800 - DIRECTA (3473282) | Visita nuestra página: www.banorte.com

DETALLE DE MOVIMIENTOS (PESOS)▼

Enlace Global Pm S/Intereses

FECHA	DESCRIPCIÓN / ESTABLECIMIENTO	MONTO DEL DEPOSITO	MONTO DEL RETIRO	SALDO
30-NOV-20	SALDO ANTERIOR			386.63
	SIN MOVIMIENTOS			

OTROS▼

Informe de Depósitos en efectivo (IDE) mayores a $15,000 pesos

Mes:	**DICIEMBRE de 2020**
Excedentes de depósitos	$ 278,159.87
Tipo de Cambio	$ 19.9487
Resumen por cliente del ejercicio 2020	
Monto de excedente de depósitos	$ 920,073.84

***Los depósitos en efectivo presentados en el presente informe son aquellos que exceden la cantidad de $15,000 (Quince mil pesos 00/100) de forma acumulada en todas las cuentas bajo titularidad del cliente dentro de un mes calendario.**

MENSAJES IMPORTANTES

PARA MAYOR INFORMACION CONSULTA LAS DISPOSICIONES FISCALES VIGENTES. . .

Advertencia: **Incumplir sus obligaciones le puede generar comisiones.**
El presente estado de cuenta no es un comprobante fiscal.

La fecha de corte coincide con la fecha de terminación del periodo que se señala en el presente estado de cuenta. Las operaciones efectuadas durante los días no laborales o después de la hora de corte de fin de día serán consideradas en nuestra contabilidad como realizadas en el siguiente día hábil bancario. Usted dispone de 90 días después de la fecha de corte para objetar la información contenida en su estado de cuenta, de no hacerlo se asumirá su conformidad al respecto.

Cuando no reciba su estado de cuenta durante los 20 días siguientes de la fecha de corte, y no haya dado instrucciones para que no se le envíe, favor de solicitarlo en su sucursal.

En el caso de avisos de modificaciones al contrato de adhesión, recuerde que, si así lo decide, tiene derecho a solicitar la cancelación de su cuenta dentro de los 30 días naturales posteriores a la notificación recibida, sin responsabilidad alguna a su cargo cubriendo, en su caso, los adeudos que se hayan generado a la fecha.

Aviso de privacidad

Ponemos a su disposición el Aviso de Privacidad en www.banorte.com en el entendido de que su información será tratada con sujeción a los fines establecidos en el referido Aviso de Privacidad.

Consultas, Reclamaciones, y Aclaraciones

Banco Mercantil del Norte S.A. Institución de Banca Múltiple, Grupo Financiero Banorte recibe las consultas, reclamaciones o aclaraciones, a través de su **Unidad Especializada de Atención a Usuarios (UNE)**, ubicada en Av. Paseo de la Reforma 195 Piso 1, Colonia Cuauhtémoc, C.P. 06500, Alcaldía Cuauhtémoc, Ciudad de México, Correo electrónico: une@banorte.com, o al Teléfono: **800 627 2292** así como en cualquiera de sus sucursales. En el caso de no obtener una respuesta satisfactoria o en el caso de requerir consultar y/o comparar información sobre comisiones podrá acudir a la Comisión Nacional para la Protección y Defensa de los Usuarios de Servicios Financieros www.condusef.gob.mx con número telefónico de atención en la Ciudad de México **(55) 5340 0999** y desde el interior de la República el **800 999 8080**.

Referencia de Abreviaturas

ABO	Abono	COM	Comisión	EDO	Estado	O/B	Otro Banco
ATM	Cajero Automático	CONS	Consulta	I.S.R	Impuesto Sobre la Renta	PZO	Plazo
BTE	Banorte	CPA	Compra	I.V.A	Impuesto al Valor Agregado	R.F.C	Registro Federal de Causantes
CAM	Cámara de compensación	CTA	Cuenta	INT	Interés (es)	REV	Reverso
CAP	Capital	DEP	Depósito	INTBC	Interbancaria	S.B.C	Saldo salvo Buen Cobro
CHEQ/CHQ	Cheque	DEV	Devolución	INV	Inversión	VEN	Ventanilla
CLABE	Clave Bancaria Estandarizada	DISP	Disposición/Dispersión	LIQ	Liquidación (Pago)		

D. Ll.

Juan Fco.

IPAB

Los productos anteriormente descritos se encuentran protegidos por el Instituto para la Protección del Ahorro Bancario (IPAB) hasta por un monto equivalente a 400,000 UDI por cliente, por Institución. Lo anterior de conformidad con las disposiciones legales que regulan a dicho Instituto. Vista la página www.ipab.org.mx

Juan Fco.

H. AYUNTAMIENTO DE NOMBRE DE DIOS, DGO

PAVIMENTACION HIDRAULICA CALLE V GUERRERO PARRILLA

CONCILIACION BANCARIA AL 31 DE DICIEMBRE 2020

BANCO BANORTE CTA. 1016321903

SALDO BANCOS AL 31 DE DICIEMBRE 2020				**$0.20**
(+) DEPOSITOS NO CONSIDERADOS POR EL BANCO				
FECHA	**CONCEPTO**	**IMPORTE**	**$**	**-**
(-) CHEQUES EXPEDIDOS Y NO COBRADOS			**$**	**-**
FECHA	**CHEQUE**	**NOMBRE**	**IMPORTE**	
(+) CARGOS DEL BANCO NO CORRESPONDIDOS				
FECHA		**CONCEPTO**	**IMPORTE**	**$** **-**
(-) CREDITOS DEL BANCO NO CORRESPONDIDOS				
FECHA		**CONCEPTO**	**IMPORTE**	
SALDO EN LIBROS AL 31 DE DICIEMBRE 2020				**$0.20**

ING. DANIEL SIFUENTES SALAS	**C.P. JUAN FRANCISCO GARCIA REYES**	**LIC. ROSANA UZARRAGA GUTIERREZ**
PRESIDENTE MUNICIPAL	**TESORERO MUNICIPAL**	**SINDICO MUNICIPAL**

PRESIDENCIA MUNICIPAL H. AYUNTAMIENTO

TESORERIA MUNICIPAL H. AYUNTAMIENTO

H. AYUNTAMIENTO DEL MUNICIPIO DE NOMBRE DE DIOS, DGO.

ESTADO DE DURANGO

Auxiliares de Cuentas del 01/dic./2020 al 31/dic./2020

Con saldo y/o movimientos. (De la cuenta: 1112-01-18-00-007 a la 1112-01-18-00-007)

Usr: supervisor
Rep: rptAuxiliarCuentas

Fecha y hora de Impresión: 19/feb./2021 11:27 a. m.

Cuenta / Poliza	Fecha	Nombre de la Cuenta / Beneficiario	No. Factura	Cheque / Folio	Concepto	Saldo Inicial	Movimientos del Periodo Cargos	Abonos	Saldos
1112-01-18-00-007					CTA. 1903	$0.20	$0.00	$0.00	$0.20
					Total :	0.20	0.00	0.00	0.20

D.S.S.

Juan Fco.

BANORTE

ESTADO DE CUENTA / ENLACE GLOBAL PM S/INTERESES

PAVIMENTO HIDRAULICO CALLE V GUERRERO PARRILL
MUNICIPIO DE NOMBRE DE DIOS DURANGO
CALLE VICTORIA 205
CENTRO
NOMBRE DE DIOS DGO. C.P. 34840
SUCURSAL: 7460 VICENTE GUERRERO
TIPO DE ENVÍO: CORREO

NO. DE CLIENTE: 03978807
RFC: MND630915U24

DATOS DE SUCURSAL:
PLAZA:
DIRECCIÓN: FRANCISCO SARABIA 102 CENTRO
TELÉFONO: 8650651

INFORMACIÓN DEL PERIODO	
Periodo	**Del 01/Diciembre/2020 al 31/Diciembre/2020**
Fecha de corte	**31/Diciembre/2020**
Moneda	**PESOS**

RESUMEN INTEGRAL

Producto	No. de Cuenta	CLABE	Saldo anterior	Saldo al corte
ENLACE GLOBAL PM S/INTERESES	1016321903	072 202 01016321903 3	$0.20	$0.20
TOTAL			**$0.20**	**$0.20**

DETALLE	ENLACE GLOBAL PM S/INT. ▼
Resumen del periodo	
Saldo inicial del periodo	$ 0.20
+ Total de depósitos	$ 0.00
- Total de retiros	$ 0.00
+ Intereses Netos Ganados	$ 0.00
- Total de comisiones Cobradas / Pagadas	**$ 0.00**
- IVA sobre comisiones (16%)	**$ 0.00**
- Intereses Cobrados / Pagados	$ 0.00
Saldo actual	$ 0.20
Saldo disponible al día*	$ 0.20
Saldo Promedio	
Saldo promedio mínimo	$ 0.00
En el Periodo 01 Dic al 31 Dic:	$ 0.20
Días que comprende el periodo	31
Intereses devengados	
Tasa Bruta Anual	**0.00%**
Interés Tasa Bruta Anual	$ 0.00
Retención de ISR	$ 0.00
INTERESES NETOS GANADOS	$ 0.00
Saldo no disponible al día	
Depósitos de Cheques S.B.C.	$0.00
Ret. Garantía Líquida	$0.00
Comisiones pendientes de aplicar	$0.00
Compras no aplicadas	$0.00
TOTAL	$0.00
Resumen de comisiones	
Cheques girados	0
Cheques girados sin comisión	0
Cheques girados con comisión	0
Importe de la comisión	**$ 0.00**
Por cheques devueltos	**$ 0.00**
Otras comisiones	**$ 0.00**

ENLACE GLOBAL PM S/INTERESES
(Saldo inicial de $0.20)

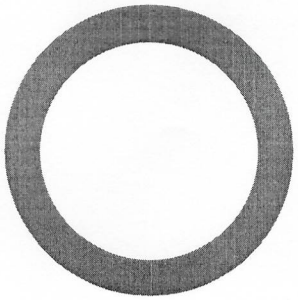

DEPÓSITOS	$0.00
RETIROS	$0.00
COMISIONES	$0.00
OTROS CARGOS	$0.00
SALDO FINAL	$0.20

D.S.S.

Juan Fco.

Línea Directa para su empresa:
Ciudad de México: (55) 5140 5640 | Monterrey: (81) 8156 9640 | Guadalajara: (33) 3669 9040 | Resto del país: 800 - DIRECTA (3473282) | Visita nuestra página: www.banorte.com

DETALLE DE MOVIMIENTOS (PESOS)▼

Enlace Global Pm S/Intereses

FECHA	DESCRIPCIÓN / ESTABLECIMIENTO	MONTO DEL DEPOSITO	MONTO DEL RETIRO	SALDO
30-NOV-20	SALDO ANTERIOR			0.20
	SIN MOVIMIENTOS			

OTROS▼

Informe de Depósitos en efectivo (IDE) mayores a $15,000 pesos

Mes:	**DICIEMBRE de 2020**
Excedentes de depósitos	$ 278,159.87
Tipo de Cambio	$ 19.9487
Resumen por cliente del ejercicio 2020	
Monto de excedente de depósitos	$ 920,073.84

***Los depósitos en efectivo presentados en el presente informe son aquellos que exceden la cantidad de $15,000 (Quince mil pesos 00/100) de forma acumulada en todas las cuentas bajo titularidad del cliente dentro de un mes calendario.**

MENSAJES IMPORTANTES

PARA MAYOR INFORMACION CONSULTA LAS DISPOSICIONES FISCALES VIGENTES. . .

Advertencia: Incumplir sus obligaciones le puede generar comisiones.
El presente estado de cuenta no es un comprobante fiscal.

La fecha de corte coincide con la fecha de terminación del periodo que se señala en el presente estado de cuenta. Las operaciones efectuadas durante los días no laborales o después de la hora de corte de fin de día serán consideradas en nuestra contabilidad como realizadas en el siguiente día hábil bancario. Usted dispone de 90 días después de la fecha de corte para objetar la información contenida en su estado de cuenta, de no hacerlo se asumirá su conformidad al respecto.

Cuando no reciba su estado de cuenta durante los 20 días siguientes de la fecha de corte, y no haya dado instrucciones para que no se le envíe, favor de solicitarlo en su sucursal.

En el caso de avisos de modificaciones al contrato de adhesión, recuerde que, si así lo decide, tiene derecho a solicitar la cancelación de su cuenta dentro de los 30 días naturales posteriores a la notificación recibida, sin responsabilidad alguna a su cargo cubriendo, en su caso, los adeudos que se hayan generado a la fecha.

Aviso de privacidad

Ponemos a su disposición el Aviso de Privacidad en www.banorte.com en el entendido de que su información será tratada con sujeción a los fines establecidos en el referido Aviso de Privacidad.

Consultas, Reclamaciones, y Aclaraciones

Banco Mercantil del Norte S.A. Institución de Banca Múltiple, Grupo Financiero Banorte recibe las consultas, reclamaciones o aclaraciones, a través de su **Unidad Especializada de Atención a Usuarios (UNE)**, ubicada en Av. Paseo de la Reforma 195 Piso 1, Colonia Cuauhtémoc, C.P. 06500, Alcaldía Cuauhtémoc, Ciudad de México, Correo electrónico: une@banorte.com, o al Teléfono: **800 627 2292** así como en cualquiera de sus sucursales. En el caso de no obtener una respuesta satisfactoria o en el caso de requerir consultar y/o comparar información sobre comisiones podrá acudir a la Comisión Nacional para la Protección y Defensa de los Usuarios de Servicios Financieros www.condusef.gob.mx con número telefónico de atención en la Ciudad de México **(55) 5340 0999** y desde el interior de la República el **800 999 8080**.

Referencia de Abreviaturas

ABO	Abono	COM	Comisión	EDO	Estado	O/B	Otro Banco
ATM	Cajero Automático	CONS	Consulta	I.S.R	Impuesto Sobre la Renta	PZO	Plazo
BTE	Banorte	CPA	Compra	I.V.A	Impuesto al Valor Agregado	R.F.C	Registro Federal de Causantes
CAM	Cámara de compensación	CTA	Cuenta	INT	Interés (es)	REV	Reverso
CAP	Capital	DEP	Depósito	INTBC	Interbancaria	S.B.C	Saldo salvo Buen Cobro
CHEQ/CHQ	Cheque	DEV	Devolución	INV	Inversión	VEN	Ventanilla
CLABE	Clave Bancaria Estandarizada	DISP	Disposición/Dispersión	LIQ	Liquidación (Pago)		

Juan Fco.

IPAB
INSTITUTO PARA LA PROTECCIÓN AL AHORRO BANCARIO

Los productos anteriormente descritos se encuentran protegidos por el Instituto para la Protección del Ahorro Bancario (IPAB) hasta por un monto equivalente a 400,000 UDI por cliente, por Institución. Lo anterior de conformidad con las disposiciones legales que regulan a dicho Instituto. Vista la página www.ipab.org.mx

P.D.D.

Juan Fco.

H. AYUNTAMIENTO DE NOMBRE DE DIOS, DGO

TRANVIA 2019

CONCILIACION BANCARIA AL 31 DE DICIEMBRE 2020

BANCO BANORTE CTA. 10425228327

SALDO BANCOS AL 31 DE DICIEMBRE 2020				$25,748.02
(+) DEPOSITOS NO CONSIDERADOS POR EL BANCO				
FECHA	CONCEPTO	IMPORTE	$	-
(-) CHEQUES EXPEDIDOS Y NO COBRADOS			$	-
FECHA CHEQUE	NOMBRE	IMPORTE		
(+) CARGOS DEL BANCO NO CORRESPONDIDOS				
FECHA	CONCEPTO	IMPORTE	$	-
(-) CREDITOS DEL BANCO NO CORRESPONDIDOS				
FECHA	CONCEPTO	IMPORTE		
SALDO EN LIBROS AL 31 DE DICIEMBRE 2020				$25,748.02

ING DANIEL SIFUENTES SALAS
PRESIDENTE MUNICIPAL

C.P. JUAN FRANCISCO GARCIA REYES
TESORERO MUNICIPAL

LIC ROSANA UZARRAGA GUTIERREZ
SINDICO MUNICIPAL

PRESIDENCIA MUNICIPAL H. AYUNTAMIENTO

TESORERIA MUNICIPAL H. AYUNTAMIENTO

H. AYUNTAMIENTO DEL MUNICIPIO DE NOMBRE DE DIOS, DGO.

ESTADO DE DURANGO

Auxiliares de Cuentas del 01/dic./2020 al 31/dic./2020

Con saldo y/o movimientos. (De la cuenta: 1112-01-19-00-001 a la 1112-01-19-00-001)

Usr: supervisor
Rep: rptAuxiliarCuentas

Fecha y hora de Impresión: 19/feb./2021 11:28 a. m.

Cuenta / Poliza	Fecha	Nombre de la Cuenta / Beneficiario	No. Factura	Cheque / Folio	Concepto	Saldo Inicial	Movimientos del Periodo Cargos	Abonos	Saldos
1112-01-19-00-001					CTA. 8327	$25,747.92	$0.00	$0.00	$25,747.92
					Total :	25,747.92	0.00	0.00	25,747.92

J.A.S.

Juan Fco.

BANORTE

ESTADO DE CUENTA / ENLACE GLOBAL PM S/INTERESES

RECAUDACION TRANVIA 2019
MUNICIPIO DE NOMBRE DE DIOS DURANGO
CALLE VICTORIA 205
CENTRO
NOMBRE DE DIOS DGO. C.P. 34840
SUCURSAL: 7460 VICENTE GUERRERO
TIPO DE ENVÍO: CORREO

NO. DE CLIENTE: 03978807
RFC: MND630915U24

DATOS DE SUCURSAL:
PLAZA:
DIRECCIÓN: FRANCISCO SARABIA 102 CENTRO
TELÉFONO: 8650651

INFORMACIÓN DEL PERIODO	
Periodo	**Del 01/Diciembre/2020 al 31/Diciembre/2020**
Fecha de corte	**31/Diciembre/2020**
Moneda	**PESOS**

RESUMEN INTEGRAL

Producto	No. de Cuenta	CLABE	Saldo anterior	Saldo al corte
ENLACE GLOBAL PM S/INTERESES	1042528327	072 202 01042528327 3	$25,748.02	$25,748.02
TOTAL			**$25,748.02**	**$25,748.02**

DETALLE	ENLACE GLOBAL PM S/INT. ▼
Resumen del periodo	
Saldo inicial del periodo	$ 25,748.02
+ Total de depósitos	$ 0.00
- Total de retiros	$ 0.00
+ Intereses Netos Ganados	$ 0.00
- Total de comisiones Cobradas / Pagadas	**$ 0.00**
- IVA sobre comisiones (16%)	**$ 0.00**
- Intereses Cobrados / Pagados	$ 0.00
Saldo actual	$ 25,748.02
Saldo disponible al día*	$ 25,748.02
Saldo Promedio	
Saldo promedio mínimo	$ 0.00
En el Periodo 01 Dic al 31 Dic:	$ 25,748.02
Días que comprende el periodo	31
Intereses devengados	
Tasa Bruta Anual	**0.00%**
Interés Tasa Bruta Anual	$ 0.00
Retención de ISR	$ 0.00
INTERESES NETOS GANADOS	$ 0.00
Saldo no disponible al día	
Depósitos de Cheques S.B.C.	$0.00
Ret. Garantía Líquida	$0.00
Comisiones pendientes de aplicar	$0.00
Compras no aplicadas	$0.00
TOTAL	$0.00
Resumen de comisiones	
Cheques girados	0
Cheques girados sin comisión	0
Cheques girados con comisión	0
Importe de la comisión	**$ 0.00**
Por cheques devueltos	**$ 0.00**
Otras comisiones	**$ 0.00**

ENLACE GLOBAL PM S/INTERESES
(Saldo inicial de $25,748.02)

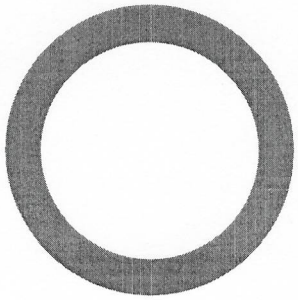

DEPÓSITOS	$0.00
RETIROS	$0.00
COMISIONES	$0.00
OTROS CARGOS	$0.00
SALDO FINAL	$25,748.02

Juan Flo.

Línea Directa para su empresa:
Ciudad de México: (55) 5140 5640 | Monterrey: (81) 8156 9640 | Guadalajara: (33) 3669 9040 | Resto del país: 800 - DIRECTA (3473282) | Visita nuestra página: www.banorte.com

DETALLE DE MOVIMIENTOS (PESOS) ▼

Enlace Global Pm S/Intereses

FECHA	DESCRIPCIÓN / ESTABLECIMIENTO	MONTO DEL DEPOSITO	MONTO DEL RETIRO	SALDO
30-NOV-20	SALDO ANTERIOR			25,748.02
	SIN MOVIMIENTOS			

OTROS ▼

Informe de Depósitos en efectivo (IDE) mayores a $15,000 pesos

Mes:	DICIEMBRE de 2020
Excedentes de depósitos	$ 278,159.87
Tipo de Cambio	$ 19.9487
Resumen por cliente del ejercicio 2020	
Monto de excedente de depósitos	$ 920,073.84

***Los depósitos en efectivo presentados en el presente informe son aquellos que exceden la cantidad de $15,000 (Quince mil pesos 00/100) de forma acumulada en todas las cuentas bajo titularidad del cliente dentro de un mes calendario.**

MENSAJES IMPORTANTES

PARA MAYOR INFORMACION CONSULTA LAS DISPOSICIONES FISCALES VIGENTES. . .

Advertencia: **Incumplir sus obligaciones le puede generar comisiones.**
El presente estado de cuenta no es un comprobante fiscal.

La fecha de corte coincide con la fecha de terminación del periodo que se señala en el presente estado de cuenta. Las operaciones efectuadas durante los días no laborales o después de la hora de corte de fin de día serán consideradas en nuestra contabilidad como realizadas en el siguiente día hábil bancario. Usted dispone de 90 días después de la fecha de corte para objetar la información contenida en su estado de cuenta, de no hacerlo se asumirá su conformidad al respecto.

Cuando no reciba su estado de cuenta durante los 20 días siguientes de la fecha de corte, y no haya dado instrucciones para que no se le envíe, favor de solicitarlo en su sucursal.

En el caso de avisos de modificaciones al contrato de adhesión, recuerde que, si así lo decide, tiene derecho a solicitar la cancelación de su cuenta dentro de los 30 días naturales posteriores a la notificación recibida, sin responsabilidad alguna a su cargo cubriendo, en su caso, los adeudos que se hayan generado a la fecha.

Aviso de privacidad

Ponemos a su disposición el Aviso de Privacidad en www.banorte.com en el entendido de que su información será tratada con sujeción a los fines establecidos en el referido Aviso de Privacidad.

Consultas, Reclamaciones, y Aclaraciones

Banco Mercantil del Norte S.A. Institución de Banca Múltiple, Grupo Financiero Banorte recibe las consultas, reclamaciones o aclaraciones, a través de su **Unidad Especializada de Atención a Usuarios (UNE)**, ubicada en Av. Paseo de la Reforma 195 Piso 1, Colonia Cuauhtémoc, C.P. 06500, Alcaldía Cuauhtémoc, Ciudad de México, Correo electrónico: une@banorte.com, o al Teléfono: **800 627 2292** así como en cualquiera de sus sucursales. En el caso de no obtener una respuesta satisfactoria o en el caso de requerir consultar y/o comparar información sobre comisiones podrá acudir a la Comisión Nacional para la Protección y Defensa de los Usuarios de Servicios Financieros www.condusef.gob.mx con número telefónico de atención en la Ciudad de México **(55) 5340 0999** y desde el interior de la República el **800 999 8080**.

Referencia de Abreviaturas

ABO	Abono	COM	Comisión	EDO	Estado	O/B	Otro Banco
ATM	Cajero Automático	CONS	Consulta	I.S.R	Impuesto Sobre la Renta	PZO	Plazo
BTE	Banorte	CPA	Compra	I.V.A	Impuesto al Valor Agregado	R.F.C	Registro Federal de Causantes
CAM	Cámara de compensación	CTA	Cuenta	INT	Interés (es)	REV	Reverso
CAP	Capital	DEP	Depósito	INTBC	Interbancaria	S.B.C	Saldo salvo Buen Cobro
CHEQ/CHQ	Cheque	DEV	Devolución	INV	Inversión	VEN	Ventanilla
CLABE	Clave Bancaria Estandarizada	DISP	Disposición/Dispersión	LIQ	Liquidación (Pago)		

Juan Flo.

IPAB

Los productos anteriormente descritos se encuentran protegidos por el Instituto para la Protección del Ahorro Bancario (IPAB) hasta por un monto equivalente a 400,000 UDI por cliente, por Institución. Lo anterior de conformidad con las disposiciones legales que regulan a dicho Instituto. Vista la página www.ipab.org.mx

Juan Fco.

H. AYUNTAMIENTO DE NOMBRE DE DIOS, DGO

FORTA 2017

CONCILIACION BANCARIA AL 31 DE DICIEMBRE 2020

BANCO BANORTE CTA. 0474288654

SALDO BANCOS AL 31 DE DICIEMBRE 2020				$37.19
(+) DEPOSITOS NO CONSIDERADOS POR EL BANCO				
FECHA	CONCEPTO	IMPORTE	$	-
(-) CHEQUES EXPEDIDOS Y NO COBRADOS			$	-
FECHA CHEQUE	NOMBRE	IMPORTE		
(+) CARGOS DEL BANCO NO CORRESPONDIDOS				
FECHA	CONCEPTO	IMPORTE	$	-
(-) CREDITOS DEL BANCO NO CORRESPONDIDOS				
FECHA	CONCEPTO	IMPORTE		
SALDO EN LIBROS AL 31 DE DICIEMBRE 2020				$37.19

SALDO INICIAL DEL PERIODO 0.10

ING. DANIEL SIFUENTES SALAS	C.P. JUAN FRANCISCO GARCIA REYES	LIC. ROSANA UZARRAGA GUTIERREZ
PRESIDENTE MUNICIPAL	TESORERO MUNICIPAL	SINDICO MUNICIPAL

PRESIDENCIA MUNICIPAL H. AYUNTAMIENTO

TESORERIA MUNICIPAL H. AYUNTAMIENTO

H. AYUNTAMIENTO DEL MUNICIPIO DE NOMBRE DE DIOS, DGO.

ESTADO DE DURANGO

Auxiliares de Cuentas del 01/dic./2020 al 31/dic./2020

Con saldo y/o movimientos. (De la cuenta: 1112-02-17-00-001 a la 1112-02-17-00-001)

Usr: supervisor
Rep: rptAuxiliarCuentas

Fecha y hora de Impresión: 22/feb./2021 02:31 p. m.

Cuenta / Poliza	Fecha	Nombre de la Cuenta / Beneficiario	No. Factura	Cheque / Folio	Concepto	Saldo Inicial	Movimientos del Periodo Cargos	Abonos	Saldos
1112-02-17-00-001					Cta. 8654	$37.19	$0.00	$0.00	$37.19
					Total :	37.19	0.00	0.00	37.19

BANORTE

ESTADO DE CUENTA / ENLACE GLOBAL PM C/INTERESES

FORTALECIMIENTO 2017
MUNICIPIO DE NOMBRE DE DIOS DURANGO
CALLE VICTORIA 205
CENTRO
NOMBRE DE DIOS DGO. C.P. 34840
SUCURSAL: 7460 VICENTE GUERRERO
TIPO DE ENVÍO: CORREO

NO. DE CLIENTE: 03978807
RFC: MND630915U24

DATOS DE SUCURSAL:
PLAZA:
DIRECCIÓN: FRANCISCO SARABIA 102 CENTRO
TELÉFONO: 8650651

INFORMACIÓN DEL PERIODO	
Periodo	**Del 01/Diciembre/2020 al 31/Diciembre/2020**
Fecha de corte	**31/Diciembre/2020**
Moneda	**PESOS**

RESUMEN INTEGRAL

Producto	No. de Cuenta	CLABE	Saldo anterior	Saldo al corte
ENLACE GLOBAL PM C/INTERESES	0474288654	072 202 00474288654 7	$37.19	$37.19
TOTAL			**$37.19**	**$37.19**

DETALLE	ENLACE GLOBAL PM C/INT. ▼
Resumen del periodo	
Saldo inicial del periodo	$ 37.19
+ Total de depósitos	$ 0.00
- Total de retiros	$ 0.00
+ Intereses Netos Ganados	$ 0.00
- Total de comisiones Cobradas / Pagadas	**$ 0.00**
- IVA sobre comisiones (16%)	**$ 0.00**
- Intereses Cobrados / Pagados	$ 0.00
Saldo actual	$ 37.19
Saldo disponible al día*	$ 37.19
Saldo Promedio	
Saldo promedio mínimo	$ 0.00
En el Periodo 01 Dic al 31 Dic:	$ 37.19
Días que comprende el periodo	31
Intereses devengados	
Tasa Bruta Anual	**0.00%**
Interés Tasa Bruta Anual	$ 0.00
Retención de ISR	$ 0.00
INTERESES NETOS GANADOS	$ 0.00
Saldo no disponible al día	
Depósitos de Cheques S.B.C.	$0.00
Ret. Garantía Líquida	$0.00
Comisiones pendientes de aplicar	$0.00
Compras no aplicadas	$0.00
TOTAL	$0.00
Resumen de comisiones	
Cheques girados	0
Cheques girados sin comisión	0
Cheques girados con comisión	0
Importe de la comisión	**$ 0.00**
Por cheques devueltos	**$ 0.00**
Otras comisiones	**$ 0.00**

ENLACE GLOBAL PM C/INTERESES
(Saldo inicial de $37.19)

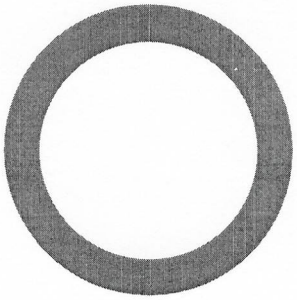

DEPÓSITOS	$0.00
RETIROS	$0.00
COMISIONES	$0.00
OTROS CARGOS	$0.00
SALDO FINAL	$37.19

Juan Fco.

DETALLE DE MOVIMIENTOS (PESOS) ▼

Enlace Global Pm C/Intereses

FECHA	DESCRIPCIÓN / ESTABLECIMIENTO	MONTO DEL DEPOSITO	MONTO DEL RETIRO	SALDO
30-NOV-20	SALDO ANTERIOR			37.19
	SIN MOVIMIENTOS			

OTROS ▼

Informe de Depósitos en efectivo (IDE) mayores a $15,000 pesos

Mes:	**DICIEMBRE de 2020**
Excedentes de depósitos	$ 278,159.87
Tipo de Cambio	$ 19.9487
Resumen por cliente del ejercicio 2020	
Monto de excedente de depósitos	$ 920,073.84

***Los depósitos en efectivo presentados en el presente informe son aquellos que exceden la cantidad de $15,000 (Quince mil pesos 00/100) de forma acumulada en todas las cuentas bajo titularidad del cliente dentro de un mes calendario.**

MENSAJES IMPORTANTES

PARA MAYOR INFORMACION CONSULTA LAS DISPOSICIONES FISCALES VIGENTES. . .

Advertencia: **Incumplir sus obligaciones le puede generar comisiones.**
El presente estado de cuenta no es un comprobante fiscal.

La fecha de corte coincide con la fecha de terminación del periodo que se señala en el presente estado de cuenta. Las operaciones efectuadas durante los días no laborales o después de la hora de corte de fin de día serán consideradas en nuestra contabilidad como realizadas en el siguiente día hábil bancario. Usted dispone de 90 días después de la fecha de corte para objetar la información contenida en su estado de cuenta, de no hacerlo se asumirá su conformidad al respecto.

Cuando no reciba su estado de cuenta durante los 20 días siguientes de la fecha de corte, y no haya dado instrucciones para que no se le envíe, favor de solicitarlo en su sucursal.

En el caso de avisos de modificaciones al contrato de adhesión, recuerde que, si así lo decide, tiene derecho a solicitar la cancelación de su cuenta dentro de los 30 días naturales posteriores a la notificación recibida, sin responsabilidad alguna a su cargo cubriendo, en su caso, los adeudos que se hayan generado a la fecha.

Aviso de privacidad

Ponemos a su disposición el Aviso de Privacidad en www.banorte.com en el entendido de que su información será tratada con sujeción a los fines establecidos en el referido Aviso de Privacidad.

Consultas, Reclamaciones, y Aclaraciones

Banco Mercantil del Norte S.A. Institución de Banca Múltiple, Grupo Financiero Banorte recibe las consultas, reclamaciones o aclaraciones, a través de su **Unidad Especializada de Atención a Usuarios (UNE)**, ubicada en Av. Paseo de la Reforma 195 Piso 1, Colonia Cuauhtémoc, C.P. 06500, Alcaldía Cuauhtémoc, Ciudad de México, Correo electrónico: une@banorte.com, o al Teléfono: **800 627 2292** así como en cualquiera de sus sucursales. En el caso de no obtener una respuesta satisfactoria o en el caso de requerir consultar y/o comparar información sobre comisiones podrá acudir a la Comisión Nacional para la Protección y Defensa de los Usuarios de Servicios Financieros www.condusef.gob.mx con número telefónico de atención en la Ciudad de México **(55) 5340 0999** y desde el interior de la República el **800 999 8080**.

Referencia de Abreviaturas

ABO	Abono	COM	Comisión	EDO	Estado	O/B	Otro Banco
ATM	Cajero Automático	CONS	Consulta	I.S.R	Impuesto Sobre la Renta	PZO	Plazo
BTE	Banorte	CPA	Compra	I.V.A	Impuesto al Valor Agregado	R.F.C	Registro Federal de Causantes
CAM	Cámara de compensación	CTA	Cuenta	INT	Interés (es)	REV	Reverso
CAP	Capital	DEP	Depósito	INTBC	Interbancaria	S.B.C	Saldo salvo Buen Cobro
CHEQ/CHQ	Cheque	DEV	Devolución	INV	Inversión	VEN	Ventanilla
CLABE	Clave Bancaria Estandarizada	DISP	Disposición/Dispersión	LIQ	Liquidación (Pago)		

Juan Fco.

IPAB

Los productos anteriormente descritos se encuentran protegidos por el Instituto para la Protección del Ahorro Bancario (IPAB) hasta por un monto equivalente a 400,000 UDI por cliente, por Institución. Lo anterior de conformidad con las disposiciones legales que regulan a dicho Instituto. Vista la página www.ipab.org.mx

Juan Fco.

H. AYUNTAMIENTO DE NOMBRE DE DIOS, DGO

FORTAMUN 2018

CONCILIACION BANCARIA AL 31 DE DICIEMBRE 2020

BANCO BANORTE CTA. 0357196209

SALDO BANCOS AL 31 DE DICIEMBRE 2020				$18,253.90
(+) DEPOSITOS NO CONSIDERADOS POR EL BANCO				
FECHA	CONCEPTO	IMPORTE	$	-
(-) CHEQUES EXPEDIDOS Y NO COBRADOS				
FECHA CHEQUE	NOMBRE	IMPORTE		
(+) CARGOS DEL BANCO NO CORRESPONDIDOS				
FECHA	CONCEPTO	IMPORTE	$	-
(-) CREDITOS DEL BANCO NO CORRESPONDIDOS				
FECHA	CONCEPTO	IMPORTE		
SALDO EN LIBROS AL 31 DE DICIEMBRE 2020				$18,253.90

ING.DANIEL SIFUENTES SALAS
PRESIDENTE MUNICIPAL

C.P. JUAN FRANCISCO GARCIA REYES
TESORERO MUNICIPAL

LIC ROSANA UZARRAGA GUTIERREZ
SINDICO MUNICIPAL

PRESIDENCIA MUNICIPAL
H. AYUNTAMIENTO

TESORERIA MUNICIPAL
H. AYUNTAMIENTO

H. AYUNTAMIENTO DEL MUNICIPIO DE NOMBRE DE DIOS, DGO.

ESTADO DE DURANGO

Auxiliares de Cuentas del 01/dic./2020 al 31/dic./2020

Con saldo y/o movimientos. (De la cuenta: 1112-02-18-00-001 a la 1112-02-18-00-001)

Usr: supervisor
Rep: rptAuxiliarCuentas

Fecha y hora de Impresión: 19/feb./2021 11:35 a. m.

Cuenta / Nombre de la Cuenta	Poliza	Fecha	Beneficiario	No. Factura	Cheque / Folio	Concepto	Saldo Inicial	Movimientos del Periodo		Saldos
								Cargos	Abonos	
1112-02-18-00-001						Cta. 6209	$18,253.98	$0.00	$0.00	$18,253.98
						Total :	18,253.98	0.00	0.00	18,253.98

L.I.S.

Juan Fco.

BANORTE

ESTADO DE CUENTA / ENLACE GLOBAL PM S/INTERESES

FORTAMUN 2018
MUNICIPIO DE NOMBRE DE DIOS DURANGO
CALLE VICTORIA 205
CENTRO
NOMBRE DE DIOS DGO. C.P. 34840
SUCURSAL: 7460 VICENTE GUERRERO
TIPO DE ENVÍO: CORREO

NO. DE CLIENTE: 03978807
RFC: MND630915U24

DATOS DE SUCURSAL:
PLAZA:
DIRECCIÓN: FRANCISCO SARABIA 102 CENTRO
TELÉFONO: 8650651

INFORMACIÓN DEL PERIODO	
Periodo	**Del 01/Diciembre/2020 al 31/Diciembre/2020**
Fecha de corte	**31/Diciembre/2020**
Moneda	**PESOS**

RESUMEN INTEGRAL

Producto	No. de Cuenta	CLABE	Saldo anterior	Saldo al corte
ENLACE GLOBAL PM S/INTERESES	0357196209	072 202 00357196209 9	$18,253.90	$18,253.90
TOTAL			**$18,253.90**	**$18,253.90**

DETALLE	ENLACE GLOBAL PM S/INT. ▼
Resumen del periodo	
Saldo inicial del periodo	$ 18,253.90
+ Total de depósitos	$ 0.00
- Total de retiros	$ 0.00
+ Intereses Netos Ganados	$ 0.00
- Total de comisiones Cobradas / Pagadas	**$ 0.00**
- IVA sobre comisiones (16%)	**$ 0.00**
- Intereses Cobrados / Pagados	$ 0.00
Saldo actual	$ 18,253.90
Saldo disponible al día*	$ 18,253.90
Saldo Promedio	
Saldo promedio mínimo	$ 0.00
En el Periodo 01 Dic al 31 Dic:	$ 18,253.90
Días que comprende el periodo	31
Intereses devengados	
Tasa Bruta Anual	**0.00%**
Interés Tasa Bruta Anual	$ 0.00
Retención de ISR	$ 0.00
INTERESES NETOS GANADOS	$ 0.00
Saldo no disponible al día	
Depósitos de Cheques S.B.C.	$0.00
Ret. Garantía Líquida	$0.00
Comisiones pendientes de aplicar	$0.00
Compras no aplicadas	$0.00
TOTAL	$0.00
Resumen de comisiones	
Cheques girados	0
Cheques girados sin comisión	0
Cheques girados con comisión	0
Importe de la comisión	**$ 0.00**
Por cheques devueltos	**$ 0.00**
Otras comisiones	**$ 0.00**

ENLACE GLOBAL PM S/INTERESES
(Saldo inicial de $18,253.90)

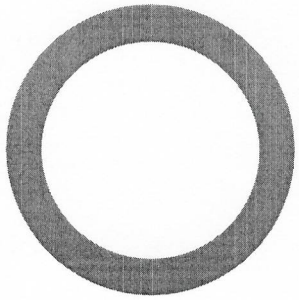

	DEPÓSITOS	$0.00
	RETIROS	$0.00
	COMISIONES	$0.00
	OTROS CARGOS	$0.00
	SALDO FINAL	$18,253.90

Juan Fco.

Línea Directa para su empresa:
Ciudad de México: (55) 5140 5640 | Monterrey: (81) 8156 9640 | Guadalajara: (33) 3669 9040 | Resto del país: 800 - DIRECTA (3473282) | Visita nuestra página: www.banorte.com

DETALLE DE MOVIMIENTOS (PESOS)▼

Enlace Global Pm S/Intereses

FECHA	DESCRIPCIÓN / ESTABLECIMIENTO	MONTO DEL DEPOSITO	MONTO DEL RETIRO	SALDO
30-NOV-20	SALDO ANTERIOR			18,253.90
	SIN MOVIMIENTOS			

OTROS▼

Informe de Depósitos en efectivo (IDE) mayores a $15,000 pesos

Mes:	**DICIEMBRE de 2020**
Excedentes de depósitos	$ 278,159.87
Tipo de Cambio	$ 19.9487
Resumen por cliente del ejercicio 2020	
Monto de excedente de depósitos	$ 920,073.84

***Los depósitos en efectivo presentados en el presente informe son aquellos que exceden la cantidad de $15,000 (Quince mil pesos 00/100) de forma acumulada en todas las cuentas bajo titularidad del cliente dentro de un mes calendario.**

MENSAJES IMPORTANTES

PARA MAYOR INFORMACION CONSULTA LAS DISPOSICIONES FISCALES VIGENTES. . .

Advertencia: **Incumplir sus obligaciones le puede generar comisiones.**
El presente estado de cuenta no es un comprobante fiscal.

La fecha de corte coincide con la fecha de terminación del periodo que se señala en el presente estado de cuenta. Las operaciones efectuadas durante los días no laborales o después de la hora de corte de fin de día serán consideradas en nuestra contabilidad como realizadas en el siguiente día hábil bancario. Usted dispone de 90 días después de la fecha de corte para objetar la información contenida en su estado de cuenta, de no hacerlo se asumirá su conformidad al respecto.

Cuando no reciba su estado de cuenta durante los 20 días siguientes de la fecha de corte, y no haya dado instrucciones para que no se le envíe, favor de solicitarlo en su sucursal.

En el caso de avisos de modificaciones al contrato de adhesión, recuerde que, si así lo decide, tiene derecho a solicitar la cancelación de su cuenta dentro de los 30 días naturales posteriores a la notificación recibida, sin responsabilidad alguna a su cargo cubriendo, en su caso, los adeudos que se hayan generado a la fecha.

Aviso de privacidad

Ponemos a su disposición el Aviso de Privacidad en www.banorte.com en el entendido de que su información será tratada con sujeción a los fines establecidos en el referido Aviso de Privacidad.

Consultas, Reclamaciones, y Aclaraciones

Banco Mercantil del Norte S.A. Institución de Banca Múltiple, Grupo Financiero Banorte recibe las consultas, reclamaciones o aclaraciones, a través de su **Unidad Especializada de Atención a Usuarios (UNE)**, ubicada en Av. Paseo de la Reforma 195 Piso 1, Colonia Cuauhtémoc, C.P. 06500, Alcaldía Cuauhtémoc, Ciudad de México, Correo electrónico: une@banorte.com, o al Teléfono: **800 627 2292** así como en cualquiera de sus sucursales. En el caso de no obtener una respuesta satisfactoria o en el caso de requerir consultar y/o comparar información sobre comisiones podrá acudir a la Comisión Nacional para la Protección y Defensa de los Usuarios de Servicios Financieros www.condusef.gob.mx con número telefónico de atención en la Ciudad de México **(55) 5340 0999** y desde el interior de la República el **800 999 8080**.

Referencia de Abreviaturas

ABO	Abono	COM	Comisión	EDO	Estado	O/B	Otro Banco
ATM	Cajero Automático	CONS	Consulta	I.S.R	Impuesto Sobre la Renta	PZO	Plazo
BTE	Banorte	CPA	Compra	I.V.A	Impuesto al Valor Agregado	R.F.C	Registro Federal de Causantes
CAM	Cámara de compensación	CTA	Cuenta	INT	Interés (es)	REV	Reverso
CAP	Capital	DEP	Depósito	INTBC	Interbancaria	S.B.C	Saldo salvo Buen Cobro
CHEQ/CHQ	Cheque	DEV	Devolución	INV	Inversión	VEN	Ventanilla
CLABE	Clave Bancaria Estandarizada	DISP	Disposición/Dispersión	LIQ	Liquidación (Pago)		

19.88

Juan Fco.

IPAB

Los productos anteriormente descritos se encuentran protegidos por el Instituto para la Protección del Ahorro Bancario (IPAB) hasta por un monto equivalente a 400,000 UDI por cliente, por Institución. Lo anterior de conformidad con las disposiciones legales que regulan a dicho Instituto. Vista la página www.ipab.org.mx

D.F.F.

Juan Fco.

H. AYUNTAMIENTO DE NOMBRE DE DIOS, DGO

FORTAMUN 2020

CONCILIACION BANCARIA AL 31 DE DICIEMBRE 2020

BANCO BANORTE CTA. 1070513447

SALDO BANCOS AL 31 DE DICIEMBRE 2020				$261,568.54
(+) DEPOSITOS NO CONSIDERADOS POR EL BANCO				
FECHA		CONCEPTO	IMPORTE	
(-) CHEQUES EXPEDIDOS Y NO COBRADOS				
FECHA	CHEQUE	NOMBRE	IMPORTE	4,212.00
29-dic-20	72	JUAN CARLOS RODRIGUEZ OLAGUE	4,212.00	
(+)				
FECHA		CONCEPTO	IMPORTE	$ -
(-) CREDITOS DEL BANCO NO CORRESPONDIDOS				
FECHA		CONCEPTO	IMPORTE	
SALDO EN LIBROS AL 31 DE DICIEMBRE 2020				$257,356.54

ING.DANIEL SIFUENTES SALAS
PRESIDENTE MUNICIPAL

C.P. JUAN FRANCISCO GARCIA REYES
TESORERO MUNICIPAL

LIC. ROSANA UZARRAGA GUTIERREZ
SINDICO MUNICIPAL

PRESIDENCIA MUNICIPAL
H. AYUNTAMIENTO

TESORERIA MUNICIPAL
H. AYUNTAMIENTO

H. AYUNTAMIENTO DEL MUNICIPIO DE NOMBRE DE DIOS, DGO.

ESTADO DE DURANGO

Auxiliares de Cuentas del 01/dic./2020 al 31/dic./2020

Con saldo y/o movimientos. (De la cuenta: 1112-02-20-00-001 a la 1112-02-20-00-001)

Usr: supervisor
Rep: rptAuxiliarCuentas

Fecha y hora de Impresión: 19/feb./2021 11:42 a. m.

Cuenta / Poliza	Fecha	Nombre de la Cuenta / Beneficiario	No. Factura	Cheque / Folio	Concepto	Saldo Inicial / Movimientos del Periodo	Cargos	Abonos	Saldos
1112-02-20-00-001				**Cta. 3447**		**$1,612,260.33**	**$1,165,070.00**	**$2,519,972.59**	**$257,357.74**
C01160	03/12/2020	GASOLINERIA Y SERVIC		SPEI	GP GASOLINERIA Y SERVICIOS LA VILLA SA DE CV, Folio Pago: 500 (PAGO A F		$0.00	$94,131.32	$1,518,129.01
C01161	03/12/2020	GASOLINERIA Y SERVIC		SPEI	GP GASOLINERIA Y SERVICIOS LA VILLA SA DE CV, Folio Pago: 501 (PAGO A F		$0.00	$109,855.50	$1,408,273.51
C01162	03/12/2020	GASOLINERIA Y SERVIC		SPEI	GP GASOLINERIA Y SERVICIOS LA VILLA SA DE CV, Folio Pago: 502 (PAGO A F		$0.00	$83,000.00	$1,325,273.51
C01163	03/12/2020	GASOLINERIA Y SERVIC		SPEI	GP GASOLINERIA Y SERVICIOS LA VILLA SA DE CV, Folio Pago: 503 (PAGO A F		$0.00	$85,000.00	$1,240,273.51
C01164	03/12/2020	GASOLINERIA Y SERVIC		SPEI	GP GASOLINERIA Y SERVICIOS LA VILLA SA DE CV, Folio Pago: 504 (PAGO A F		$0.00	$82,000.00	$1,158,273.51
C01165	08/12/2020	FOMEPADE SAPI DE CV		SPEI	FOMEPADE SAPI DE CV SOFOM ENR (PAGO DE RETENCIONES FINANCIERA)		$0.00	$15,612.17	$1,142,661.34
C01166	09/12/2020	TELEFONOS DE MEXICC		SPEI	GP TELEFONOS DE MEXICO SAB DE CV, Folio Pago: 505 (PAGO DE LINEA TEL		$0.00	$538.00	$1,142,123.34
I01257	14/12/2020				IR:1252, FORTALECIMIENTO 2020 (PARTICIPACION DEL MES IR Folio: 1252)		$1,165,070.00	$0.00	$2,307,193.34
C01167	14/12/2020	JUAN FRANCISCO GARC		66	GP Folio: 442 (PAGO DE NOMINA EVENTUALES DE SEGURIDAD PUBLICA 1RA I		$0.00	$24,631.00	$2,282,562.34
C01168	14/12/2020	JUAN CARLOS RODRIGL		67	JUAN CARLOS RODRIGUEZ OLAGUE (PAGO DE RETENCIONES JUEZ ADMINIS		$0.00	$3,927.00	$2,278,635.34
C01169	15/12/2020	MUNICIPIO DE NOMBRE		SPEI	GP Folio: 443 (PAGO DE NOMINA SEGURIDAD PUBLICA 1RA DE DIC 20. GP Folio		$0.00	$109,541.40	$2,169,093.94
C01170	16/12/2020	OCHOA TORRES XAVIEF		68	GP OCHOA TORRES XAVIER ROSENDO, Folio Pago: 506 (PAGO DE EXAMENES		$0.00	$8,932.00	$2,160,161.94
C01171	17/12/2020	JUAN FRANCISCO GARC		69	GP Folio: 444 (PAGO DE AGUINALDO EVENTUALES DIC 20. GP Folio: 444)		$0.00	$27,868.00	$2,132,293.94
C01172	18/12/2020	MUNICIPIO DE NOMBRE		SPEI	MUNICIPIO DE NOMBRE DE DIOS (TRASPASO DE RECURSOS PARA AGUINALD		$0.00	$1,100,000.00	$1,032,293.94
C01173	18/12/2020	MUNICIPIO DE NOMBRE		SPEI	GP Folio: 445 (PAGO DE AGUINALDO SEGURIDAD PUBLICA DIC 20. GP Folio: 44		$0.00	$294,187.00	$738,106.94
C01174	18/12/2020	JUAN CARLOS RODRIGL		70	JUAN CARLOS RODRIGUEZ OLAGUE (PAGO DE RETENCIONES JUEZ ADMINIS		$0.00	$7,257.00	$730,849.94
C01175	22/12/2020	MUNICIPIO DE NOMBRE		SPEI	MUNICIPIO DE NOMBRE DE DIOS (PAGO DE AGUINALDO PENDIENTES DE SE(		$0.00	$36,766.60	$694,083.34
C01176	23/12/2020	MUNICIPIO DE NOMBRE		SPEI	MUNICIPIO DE NOMBRE DE DIOS (TRASPASO DE RECURSOS PARA AGUINALD		$0.00	$46,890.40	$647,192.94
C01177	29/12/2020	JUAN FRANCISCO GARC		71	GP Folio: 446 (PAGO DE NOMINA EVENTUALES 2DA DE DIC 20. GP Folio: 446)		$0.00	$20,750.80	$626,442.14
C01178	29/12/2020	JUAN CARLOS RODRIGL		72	JUAN CARLOS RODRIGUEZ OLAGUE (PAGO DE RETENCIONES JUEZ ADMINIS		$0.00	$4,212.00	$622,230.14
C01179	30/12/2020	MUNICIPIO DE NOMBRE		SPEI	MUNICIPIO DE NOMBRE DE DIOS (TRASPASO DE RECURSOS PARA NOMINA)		$0.00	$250,000.00	$372,230.14
C01180	30/12/2020	MUNICIPIO DE NOMBRE		SPEI	GP Folio: 447 (PAGO DE NOMINA SEGURIDAD PUBLICA 2DA DE DIC 20. GP Folio		$0.00	$114,866.60	$257,363.54
C01181	30/12/2020	BANCO MERCANTIL DEL		SPEI	GP BANCO MERCANTIL DEL NORTE , Folio Pago: 507 (PAGO DE COMISIONES		$0.00	$5.80	$257,357.74
					Total :	**1,612,260.33**	**1,165,070.00**	**2,519,972.59**	**257,357.74**

D. S. S.

Juan Fco.

BANORTE

ESTADO DE CUENTA / ENLACE GLOBAL PM S/INTERESES

FORTALECIMIENTO 2020
MUNICIPIO DE NOMBRE DE DIOS DURANGO
CALLE VICTORIA 205
CENTRO
NOMBRE DE DIOS DGO. C.P. 34840
SUCURSAL: 7460 VICENTE GUERRERO
TIPO DE ENVÍO: CORREO

NO. DE CLIENTE: 03978807
RFC: MND630915U24

DATOS DE SUCURSAL:
PLAZA:
DIRECCIÓN: FRANCISCO SARABIA 102 CENTRO
TELÉFONO: 8650651

INFORMACIÓN DEL PERIODO	
Periodo	**Del 01/Diciembre/2020 al 31/Diciembre/2020**
Fecha de corte	**31/Diciembre/2020**
Moneda	**PESOS**

RESUMEN INTEGRAL

Producto	No. de Cuenta	CLABE	Saldo anterior	Saldo al corte
ENLACE GLOBAL PM S/INTERESES	1070513447	072 202 01070513447 9	$1,647,292.33	$261,568.54
TOTAL			**$1,647,292.33**	**$261,568.54**

DETALLE	ENLACE GLOBAL PM S/INT. ▼
Resumen del periodo	
Saldo inicial del periodo	$ 1,647,292.33
+ Total de depósitos	$ 1,165,070.00
- Total de retiros	$ 2,550,787.99
+ Intereses Netos Ganados	$ 0.00
- Total de comisiones Cobradas / Pagadas	**$ 5.00**
- IVA sobre comisiones (16%)	**$ 0.80**
- Intereses Cobrados / Pagados	$ 0.00
Saldo actual	$ 261,568.54
Saldo disponible al día*	$ 261,568.54
Saldo Promedio	
Saldo promedio mínimo	$ 0.00
En el Periodo 01 Dic al 31 Dic:	$ 1,087,311.09
Días que comprende el periodo	31
Intereses devengados	
Tasa Bruta Anual	**0.00%**
Interés Tasa Bruta Anual	$ 0.00
Retención de ISR	$ 0.00
INTERESES NETOS GANADOS	$ 0.00
Saldo no disponible al día	
Depósitos de Cheques S.B.C.	$0.00
Ret. Garantía Líquida	$0.00
Comisiones pendientes de aplicar	$0.00
Compras no aplicadas	$0.00
TOTAL	$0.00
Resumen de comisiones	
Cheques girados	7
Cheques girados sin comisión	7
Cheques girados con comisión	0
Importe de la comisión	**$ 0.00**
Por cheques devueltos	**$ 0.00**
Otras comisiones	**$ 5.00**

ENLACE GLOBAL PM S/INTERESES
(Saldo inicial de $1,647,292.33)

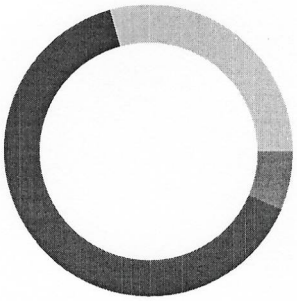

	DEPÓSITOS	$1,165,070.00
	RETIROS	$2,550,787.99
	COMISIONES	$5.00
	OTROS CARGOS	$.80
	SALDO FINAL	$261,568.54

Juan Fco.

DETALLE DE MOVIMIENTOS (PESOS)▼

Enlace Global Pm S/Intereses

FECHA	DESCRIPCIÓN / ESTABLECIMIENTO	MONTO DEL DEPOSITO	MONTO DEL RETIRO	SALDO
30-NOV-20	SALDO ANTERIOR			1,647,292.33
03-DIC-20	TRASPASO A CUENTA DE TERCEROS 0003122020 IVA:00000000.00 , A LA CUENTA: 0835737098 Pago factura 071445 Nombre de Dios AL R.F.C. GSV0503162K7		94,131.32	1,553,161.01
03-DIC-20	TRASPASO A CUENTA DE TERCEROS 0003122020 IVA:00000000.00 , A LA CUENTA: 0835737098 Pago factura 071447 Nombre de Dios AL R.F.C. GSV0503162K7		109,855.50	1,443,305.51
03-DIC-20	TRASPASO A CUENTA DE TERCEROS 0003122020 IVA:00000000.00 , A LA CUENTA: 0835737098 Pago factura 071449 Nombre de Dios AL R.F.C. GSV0503162K7		83,000.00	1,360,305.51
03-DIC-20	TRASPASO A CUENTA DE TERCEROS 0003122020 IVA:00000000.00 , A LA CUENTA: 0835737098 Pago factura 071442 Nombre de Dios AL R.F.C. GSV0503162K7		85,000.00	1,275,305.51
03-DIC-20	TRASPASO A CUENTA DE TERCEROS 0003122020 IVA:00000000.00 , A LA CUENTA: 0835737098 Pago factura 071443 Nombre de Dios AL R.F.C. GSV0503162K7		82,000.00	1,193,305.51
08-DIC-20	COMPRA ORDEN DE PAGO SPEI 0081220 =REFERENCIA CTA/CLABE: 012180001666391439, BEM SPEI BCO:012 BENEF:FOMEPADE SAPI DE CV SOFOM EN (DATO NO VERIF POR ESTA INST), pago finan 2da noviembre nombre de dios CVE RASTREO: 8846APR22020120811439168O7 RFC: FOM061207826 IVA: 000000000000.00 BBVA BANCOMER HORA LIQ: 11:46:06		15,612.17	1,177,693.34
08-DIC-20	COMISION ORDEN DE PAGO SPEI REFERENCIA: 0081220		5.00	1,177,688.34
08-DIC-20	I.V.A. ORDEN DE PAGO SPEI REFERENCIA: 0081220		0.80	1,177,687.54
09-DIC-20	CARGO POR PAGO CONCENTRACION BEM TELEFONOS DE ME 67587800357 AL RFC TME840315KT6 RAS 884603440344850013l0 FAC 001310		538.00	1,177,149.54
10-DIC-20	CHEQUE CAMARA 0000065 LUGI980610U15		35,032.00	1,142,117.54
14-DIC-20	00260100201214000071983S SPEI RECIBIDO, BCO:0012 BBVA BANCOMER HR LIQ: 12:53:41 DEL CLIENTE GOBIERNO DEL ESTADO DE DURANGO SRIA DE DE LA CLABE 012190001142107195 CON RFC GED620101652 CONCEPTO: DPAI OP 13917 FORTAMUN 2020 PA REFERENCIA: 5000400 CVE RAST: 00260100201214000071983S	1,165,070.00		2,307,187.54
15-DIC-20	CHEQUE PAGADO 0000066		24,631.60	2,282,555.94
15-DIC-20	CARGO DEP ELEC N L 48484		109,541.40	2,173,014.54
15-DIC-20	CHEQUE PAGADO 0000067		3,927.00	2,169,087.54
17-DIC-20	CHEQUE PAGADO 0000069		27,868.60	2,141,218.94
18-DIC-20	TRASPASO A CUENTA PROPIA 0000181220 IVA:00000000.00 , A LA CUENTA 1070513429 Pago de Aguinaldo AL R.F.C. MND630915U24		1,100,000.00	1,041,218.94
18-DIC-20	RET PAGO AGUINALDO 48484 NL		294,187.00	747,031.94
22-DIC-20	CHEQUE PAGADO 0000070		7,257.00	739,774.94
22-DIC-20	CARGO DEP ELEC N L 48484		36,766.60	703,008.34
22-DIC-20	CHEQUE PAGADO 0000068		8,932.00	694,076.34
23-DIC-20	TRASPASO A CUENTA PROPIA 0023122020 IVA:00000000.00 , A LA CUENTA 1070513429 Pago de Aguinaldo AL R.F.C. MND630915U24		46,890.40	647,185.94
30-DIC-20	CHEQUE PAGADO 0000071		20,750.80	626,435.14
30-DIC-20	TRASPASO A CUENTA PROPIA 0030122020 IVA:00000000.00 , A LA CUENTA 1070513429 Pago de Nomina AL R.F.C. MND630915U24		250,000.00	376,435.14
30-DIC-20	CARGO DEP ELEC N L 48484		114,866.60	261,568.54

OTROS▼

Informe de Depósitos en efectivo (IDE) mayores a $15,000 pesos

Mes:	DICIEMBRE de 2020
Excedentes de depósitos	$ 278,159.87
Tipo de Cambio	$ 19.9487
Resumen por cliente del ejercicio 2020	
Monto de excedente de depósitos	$ 920,073.84

***Los depósitos en efectivo presentados en el presente informe son aquellos que exceden la cantidad de $15,000 (Quince mil pesos 00/100) de forma acumulada en todas las cuentas bajo titularidad del cliente dentro de un mes calendario.**

MENSAJES IMPORTANTES

PARA MAYOR INFORMACION CONSULTA LAS DISPOSICIONES FISCALES VIGENTES. . .

Advertencia: Incumplir sus obligaciones le puede generar comisiones.
El presente estado de cuenta no es un comprobante fiscal.

Juan Fco.

La fecha de corte coincide con la fecha de terminación del periodo que se señala en el presente estado de cuenta. Las operaciones efectuadas durante los días no laborales o después de la hora de corte de fin de día serán consideradas en nuestra contabilidad como realizadas en el siguiente día hábil bancario. Usted dispone de 90 días después de la fecha de corte para objetar la información contenida en su estado de cuenta, de no hacerlo se asumirá su conformidad al respecto.

Cuando no reciba su estado de cuenta durante los 20 días siguientes de la fecha de corte, y no haya dado instrucciones para que no se le envíe, favor de solicitarlo en su sucursal.

En el caso de avisos de modificaciones al contrato de adhesión, recuerde que, si así lo decide, tiene derecho a solicitar la cancelación de su cuenta dentro de los 30 días naturales posteriores a la notificación recibida, sin responsabilidad alguna a su cargo cubriendo, en su caso, los adeudos que se hayan generado a la fecha.

Aviso de privacidad

Ponemos a su disposición el Aviso de Privacidad en www.banorte.com en el entendido de que su información será tratada con sujeción a los fines establecidos en el referido Aviso de Privacidad.

Consultas, Reclamaciones, y Aclaraciones

Banco Mercantil del Norte S.A. Institución de Banca Múltiple, Grupo Financiero Banorte recibe las consultas, reclamaciones o aclaraciones, a través de su **Unidad Especializada de Atención a Usuarios (UNE)**, ubicada en Av. Paseo de la Reforma 195 Piso 1, Colonia Cuauhtémoc, C.P. 06500, Alcaldía Cuauhtémoc, Ciudad de México, Correo electrónico: une@banorte.com, o al Teléfono: **800 627 2292** así como en cualquiera de sus sucursales. En el caso de no obtener una respuesta satisfactoria o en el caso de requerir consultar y/o comparar información sobre comisiones podrá acudir a la Comisión Nacional para la Protección y Defensa de los Usuarios de Servicios Financieros www.condusef.gob.mx con número telefónico de atención en la Ciudad de México (**55) 5340 0999** y desde el interior de la República el **800 999 8080**.

Referencia de Abreviaturas

ABO	Abono	COM	Comisión	EDO	Estado	O/B	Otro Banco
ATM	Cajero Automático	CONS	Consulta	I.S.R	Impuesto Sobre la Renta	PZO	Plazo
BTE	Banorte	CPA	Compra	I.V.A	Impuesto al Valor Agregado	R.F.C	Registro Federal de Causantes
CAM	Cámara de compensación	CTA	Cuenta	INT	Interés (es)	REV	Reverso
CAP	Capital	DEP	Depósito	INTBC	Interbancaria	S.B.C	Saldo salvo Buen Cobro
CHEQ/CHQ	Cheque	DEV	Devolución	INV	Inversión	VEN	Ventanilla
CLABE	Clave Bancaria Estandarizada	DISP	Disposición/Dispersión	LIQ	Liquidación (Pago)		

IPAB

Los productos anteriormente descritos se encuentran protegidos por el Instituto para la Protección del Ahorro Bancario (IPAB) hasta por un monto equivalente a 400,000 UDI por cliente, por Institución. Lo anterior de conformidad con las disposiciones legales que regulan a dicho Instituto. Vista la página www.ipab.org.mx

D. S. C.

Juan Fco.

COMPROBANTE FISCAL DIGITAL ▼

1070513447 - ENLACE GLOBAL PM S/INTERESES

Folio Fiscal: 5F4EA199-02D2-42F4-82BE-3CE3987F403C
No de Serie del Certificado del SAT: 00001000000406258094
No de Serie del Certificado del Emisor: 00001000000504876057
Fecha y hora de certificación: 2021-01-02T10:03:28
Lugar y fecha de elaboración: 64830 2020-12-31
Forma de pago: 03-Transferencia electrónica de fondos

Sello Digital del CFDI:

Gq8YkqDo4EfZs7fetbEbBDhRT9r0OXf7p4CFpXcp9FKmdJGpNHFHyjcECjZCg/fMS8oPWExmoxw3sZ1fsCSiThRw8vquzXwTYdB4oEFlWYUamG
f5ScQhsqi9tLoN/OduGLCPEbXJ6blSytNuqvAFO9HgpH3mQlpMIATmA1dKIIcGGibdOdM9IEcw6QaqGrsWWl63nlc1qEcGFsrrq5iFWmbunEl8g
oZ+aqwZBv/jtbHhHStQVnuIW3NRn5Qu9ajD+ellhaUJcU3jUo/pOcXlme7Y1pkjU8Qgb0wpRmiBtcn7N9TkJluVcucHH7REFhLjLWTIEfxXnL788
J06ZJTfQg==

Sello del SAT:

LATsGNONWXislKpu60vtz2tNFHVH4VxEJG8buOwyUcopyZsXUggE8rwVt89uUJwt6HMoEv2OwcZtq+YJBo905kHktbq0KpzAhp3BMJD0nFR9
IlUfUjOCs6vLXL9QjYFM/dZNc9/M3j/nIgGTBSH4t5cJnrxU5ulFhme8lYuV7XGg4uFWHF9aGmnWrPyiMyq9OsZlfA+4ZOmZ58M3zJll6fpP4dWy
mJz+vjsJ2VZ9sPBELGc1OBJOcMJ/4lGoKp036lJUmPve8M2MDuXh7OL55HyyFW1kEjoaKcrTKg5H8ZE7CmAb4ojk9yByQfWTmsI2f0SzCScvSL
MBfoT4jE/J9w==

Cadena original del complemento de certificación:

||1.1|5F4EA199-02D2-42F4-82BE-3CE3987F403C|2021-01-
02T10:03:28|DCD090706E42||Gq8YkqDo4EfZs7fetbEbBDhRT9r0OXf7p4CFpXcp9FKmdJGpNHFHyjcECjZCg/fMS8o
PWExmoxw3sZ1fsCSiThRw8vquzXwTYdB4oEFlWYUamGf5ScQhsqi9tLoN/OduGLCPEbXJ6blSytNuqvAFO9HgpH3
mQlpMIATmA1dKIIcGGibdOdM9IEcw6QaqGrsWWl63nlc1qEcGFsrrq5iFWmbunEl8goZ+aqwZBv/jtbHhHStQVnuI
W3NRn5Qu9ajD+ellhaUJcU3jUo/pOcXlme7Y1pkjU8Qgb0wpRmiBtcn7N9TkJluVcucHH7REFhLjLWTIEfxXnL788J0
6ZJTfQg==|00001000000406258094||

Versión CFDI: 3.3
Importe Total: CINCO PESOS 80/100 M.N.
Unidad de Medida: E48-Unidad de servicio
Método de Pago: PUE-Pago en una sola exhibición
Lugar de Expedición: 64830
Régimen Fiscal: 601-General de Ley Personas Morales
Este documento es una representación impresa de un CFDI

H. AYUNTAMIENTO DE NOMBRE DE DIOS, DGO

INFRAESTRUCTURA 2016

CONCILIACION BANCARIA AL 31 DE DICIEMBRE 2020

BANCO BANORTE CTA. 0456272190

SALDO BANCOS AL 31 DE DICIEMBRE 2020				$10,202.55
(+) DEPOSITOS NO CONSIDERADOS POR EL BANCO				
FECHA	CONCEPTO	IMPORTE	$	-
(-) CHEQUES EXPEDIDOS Y NO COBRADOS			$	-
FECHA CHEQUE	NOMBRE	IMPORTE		
(+) CARGOS DEL BANCO NO CORRESPONDIDOS				
FECHA	CONCEPTO	IMPORTE	$	-
(-) CREDITOS DEL BANCO NO CORRESPONDIDOS				
FECHA	CONCEPTO	IMPORTE	$	-
SALDO EN LIBROS AL 31 DE DICIEMBRE 2020				$10,202.55

LA DIFERENCIA SE DEBE A INTERESES NO REGISTRADOS EN MESES PASADOS CTA

ING DANIEL SIFUENTES SALAS
PRESIDENTE MUNICIPAL

C.P JUAN FRANCISCO GARCIA REYES
TESORERO MUNICIPAL

LIC. ROSANA UZARRAGA GUTIERREZ
SINDICO MUNICIPAL

PRESIDENCIA MUNICIPAL
H. AYUNTAMIENTO

TESORERIA MUNICIPAL
H. AYUNTAMIENTO

H. AYUNTAMIENTO DEL MUNICIPIO DE NOMBRE DE DIOS, DGO.

ESTADO DE DURANGO

Auxiliares de Cuentas del 01/dic./2020 al 31/dic./2020

Con saldo y/o movimientos. (De la cuenta: 1112-03-16-00-002 a la 1112-03-16-00-002)

Usr: supervisor
Rep: rptAuxiliarCuentas

Fecha y hora de Impresión: 19/feb./2021 11:43 a. m.

Cuenta / Poliza	Fecha	Nombre de la Cuenta / Beneficiario	No. Factura	Cheque / Folio	Concepto	Saldo Inicial	Movimientos del Periodo Cargos	Abonos	Saldos
1112-03-16-00-002					**Cta. 2190**	**$10,201.41**	**$1.14**	**$0.00**	**$10,202.55**
I01231	31/12/2020				IR:1226, INFRAESTRUCTURA 2016 (RENDIMIENTOS DEL MES IR Folio: 1226)		$1.14	$0.00	$10,202.55
					Total :	**10,201.41**	**1.14**	**0.00**	**10,202.55**

Juan Fco

BANORTE

ESTADO DE CUENTA / ENLACE GLOBAL PM C/INTERESES

INFRAESTRUCTURA 2016
MUNICIPIO DE NOMBRE DE DIOS DURANGO
CALLE VICTORIA 205
CENTRO
NOMBRE DE DIOS DGO. C.P. 34840
SUCURSAL: 7460 VICENTE GUERRERO
TIPO DE ENVÍO: CORREO

NO. DE CLIENTE: 03978807
RFC: MND630915U24

DATOS DE SUCURSAL:
PLAZA:
DIRECCIÓN: FRANCISCO SARABIA 102 CENTRO
TELÉFONO: 8650651

INFORMACIÓN DEL PERIODO	
Periodo	**Del 01/Diciembre/2020 al 31/Diciembre/2020**
Fecha de corte	**31/Diciembre/2020**
Moneda	**PESOS**

RESUMEN INTEGRAL

Producto	No. de Cuenta	CLABE	Saldo anterior	Saldo al corte
ENLACE GLOBAL PM C/INTERESES	0456272190	072 202 00456272190 5	$10,201.41	$10,202.55
INVERSION ENLACE NEGOCIOS	0463970579	072 202 00463970579 9	$0.00	$0.00
TOTAL			**$10,201.41**	**$10,202.55**

DETALLE	ENLACE GLOBAL PM C/INT. ▼	INVERSION ENLACE NEGOCIOS ▼
Resumen del periodo		
Saldo inicial del periodo	$ 10,201.41	$0.00
+ Total de depósitos	$ 0.00	$0.00
- Total de retiros	$ 0.00	$0.00
+ Intereses Netos Ganados	$ 1.14	$0.00
- Total de comisiones Cobradas / Pagadas	**$ 0.00**	**$0.00**
- IVA sobre comisiones (16%)	**$ 0.00**	**$0.00**
- Intereses Cobrados / Pagados	$ 0.00	$0.00
Saldo actual	$ 10,202.55	$0.00
Saldo disponible al día*	$ 10,202.55	$0.00
Saldo Promedio		
Saldo promedio mínimo	$ 0.00	$0.00
En el Periodo 01 Dic al 31 Dic:	$ 10,201.41	$0.00
Días que comprende el periodo	31	31
Intereses devengados		
Tasa Bruta Anual	**0.13%**	**0.00%**
Interés Tasa Bruta Anual	$ 1.14	$0.00
Retención de ISR	$ 0.00	$0.00
INTERESES NETOS GANADOS	$ 1.14	$0.00

ENLACE GLOBAL PM C/INTERESES
(Saldo inicial de $10,201.41)

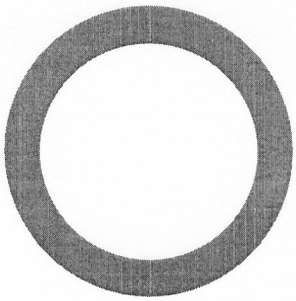

DEPÓSITOS	$0.00
RETIROS	$0.00
COMISIONES	$0.00
OTROS CARGOS	$0.00
SALDO FINAL	$10,202.55

Saldo no disponible al día	
Depósitos de Cheques S.B.C.	$0.00
Ret. Garantía Líquida	$0.00
Comisiones pendientes de aplicar	$0.00
Compras no aplicadas	$0.00
TOTAL	$0.00

Resumen de comisiones	
Cheques girados	0
Cheques girados sin comisión	0
Cheques girados con comisión	0
Importe de la comisión	**$ 0.00**
Por cheques devueltos	**$ 0.00**
Otras comisiones	**$ 0.00**

Juan Fco.

DETALLE DE MOVIMIENTOS (PESOS) ▼

Enlace Global Pm C/Intereses

FECHA	DESCRIPCIÓN / ESTABLECIMIENTO	MONTO DEL DEPOSITO	MONTO DEL RETIRO	SALDO
30-NOV-20	SALDO ANTERIOR			10,201.41
31-DIC-20	LIQ.INT.S/TASA LIQ 2020-12-31	1.14		10,202.55

INVERSION ENLACE NEGOCIOS

FECHA	DESCRIPCIÓN / ESTABLECIMIENTO	MONTO DEL DEPOSITO	MONTO DEL RETIRO	SALDO
30-NOV-20	SALDO ANTERIOR			0.00
	SIN MOVIMIENTOS			

OTROS ▼

Informe de Depósitos en efectivo (IDE) mayores a $15,000 pesos

Mes:	**DICIEMBRE de 2020**
Excedentes de depósitos	$ 278,159.87
Tipo de Cambio	$ 19.9487
Resumen por cliente del ejercicio 2020	
Monto de excedente de depósitos	$ 920,073.84

***Los depósitos en efectivo presentados en el presente informe son aquellos que exceden la cantidad de $15,000 (Quince mil pesos 00/100) de forma acumulada en todas las cuentas bajo titularidad del cliente dentro de un mes calendario.**

Ganancia Anual Total (GAT)

NO. DE CUENTA	GAT NOMINAL [1]	GAT REAL [2]	(+) INTERESES APLICABLES	(-) TOTAL DE COMISIONES
0463970579	**0.00 %**	**-3.43 %**	$0.00	$0.00

[1] Antes de Impuestos
[2] La GAT REAL es el rendimiento que obtendría después de descontar la inflación estimada

MENSAJES IMPORTANTES
PARA MAYOR INFORMACION CONSULTA LAS DISPOSICIONES FISCALES VIGENTES. . .

Advertencia: **Incumplir sus obligaciones le puede generar comisiones.**
El presente estadò de cuenta no es un comprobante fiscal.

La fecha de corte coincide con la fecha de terminación del periodo que se señala en el presente estado de cuenta. Las operaciones efectuadas durante los días no laborales o después de la hora de corte de fin de día serán consideradas en nuestra contabilidad como realizadas en el siguiente día hábil bancario. Usted dispone de 90 días después de la fecha de corte para objetar la información contenida en su estado de cuenta, de no hacerlo se asumirá su conformidad al respecto.

Cuando no reciba su estado de cuenta durante los 20 días siguientes de la fecha de corte, y no haya dado instrucciones para que no se le envíe, favor de solicitarlo en su sucursal.

En el caso de avisos de modificaciones al contrato de adhesión, recuerde que, si así lo decide, tiene derecho a solicitar la cancelación de su cuenta dentro de los 30 días naturales posteriores a la notificación recibida, sin responsabilidad alguna a su cargo cubriendo, en su caso, los adeudos que se hayan generado a la fecha.

Aviso de privacidad
Ponemos a su disposición el Aviso de Privacidad en www.banorte.com en el entendido de que su información será tratada con sujeción a los fines establecidos en el referido Aviso de Privacidad.

Juan Fco.

Consultas, Reclamaciones, y Aclaraciones

Banco Mercantil del Norte S.A. Institución de Banca Múltiple, Grupo Financiero Banorte recibe las consultas, reclamaciones o aclaraciones, a través de su **Unidad Especializada de Atención a Usuarios (UNE)**, ubicada en Av. Paseo de la Reforma 195 Piso 1, Colonia Cuauhtémoc, C.P. 06500, Alcaldía Cuauhtémoc, Ciudad de México, Correo electrónico: une@banorte.com, o al Teléfono: **800 627 2292** así como en cualquiera de sus sucursales. En el caso de no obtener una respuesta satisfactoria o en el caso de requerir consultar y/o comparar información sobre comisiones podrá acudir a la Comisión Nacional para la Protección y Defensa de los Usuarios de Servicios Financieros www.condusef.gob.mx con número telefónico de atención en la Ciudad de México **(55) 5340 0999** y desde el interior de la República el **800 999 8080**.

Referencia de Abreviaturas

ABO	Abono	COM	Comisión	EDO	Estado	O/B	Otro Banco
ATM	Cajero Automático	CONS	Consulta	I.S.R	Impuesto Sobre la Renta	PZO	Plazo
BTE	Banorte	CPA	Compra	I.V.A	Impuesto al Valor Agregado	R.F.C	Registro Federal de Causantes
CAM	Cámara de compensación	CTA	Cuenta	INT	Interés (es)	REV	Reverso
CAP	Capital	DEP	Depósito	INTBC	Interbancaria	S.B.C	Saldo salvo Buen Cobro
CHEQ/CHQ	Cheque	DEV	Devolución	INV	Inversión	VEN	Ventanilla
CLABE	Clave Bancaria Estandarizada	DISP	Disposición/Dispersión	LIQ	Liquidación (Pago)		

IPAB
INSTITUTO PARA LA PROTECCIÓN AL AHORRO BANCARIO

Los productos anteriormente descritos se encuentran protegidos por el Instituto para la Protección del Ahorro Bancario (IPAB) hasta por un monto equivalente a 400,000 UDI por cliente, por Institución. Lo anterior de conformidad con las disposiciones legales que regulan a dicho Instituto. Vista la página www.ipab.org.mx

Juan Fco.

COMPROBANTE FISCAL DIGITAL ▼

0456272190 - ENLACE GLOBAL PM C/INTERESES

Folio Fiscal: BF4D456A-A783-452C-AF06-3AFF5DA651E0
No de Serie del Certificado del SAT: 00001000000406258094
No de Serie del Certificado del Emisor: 00001000000504876057
Fecha y hora de certificación: 2021-01-02T11:27:16
Lugar y fecha de elaboración: 64830 2020-12-31
Forma de pago: 03-Transferencia electrónica de fondos

Sello Digital del CFDI:

c7jUFwAQ8LBJBekJysg2VEypgZ4HKpGCSk4kN6rA6A3uoNMvnkQZp6uYe+iVQIx9vTjTG/JY6ks3DxWlYvVG95tBsp9+UudK4PyNlvw8Ox3Eu1k
mcGfGF94g0IvJnrlXWszKdrz9jzATwfqUvHJL1bxmIb6R/T8i/T1Wvz3wFPWolPOmghZ/efYiJCPF+O0EK1uH9qJzBsj13ZHb7QdZ9hOwuIQUYT8
mJakTJdz6C45DJaMnzDCQUnW+tVyKh2q48hlPJ5VSGC12nYnQrytuLQHtR0EMzx8F2RDsdti0DQScXITuqv3wtY+f/Wx4c1QBU1dRcuAxUeg3
4/5aP0fVyQ==

Sello del SAT:

WDa0YOEdriBpNYMGWiiFU34tFCMhYV7u1hpJ2ZpddN1wyzgxYJ2BJU8mjDHsU+tayruP0GvEo9pLiw3y/usXICEGNzXtwQzXji9J+ha79xqM89
YffGJWZrgu1ZvzmiLw6PP9WOc3jm8PH4ymxv1K51rNpwTmYzWG8Dep5M3wzezgn2wDiZBSPeW3jcBOuswr8NzFF5pypr5rW1yqoExA16pH
qDQLRz0HG1hWZZjHHNVV1DQIoWmI32FITVDOZ+YGCpUnSt1fgf0isDLI338L1A1xck4eJ6hoxkFOSS7I13mZ9yOCqCa/p9q14uQWgSnUk7s+
mwaHYeWbMxqhuWZC0w==

Cadena original del complemento de certificación:

||1.1|BF4D456A-A783-452C-AF06-3AFF5DA651E0|2021-01-
02T11:27:16|DCD090706E42||c7jUFwAQ8LBJBekJysg2VEypgZ4HKpGCSk4kN6rA6A3uoNMvnkQZp6uYe+iVQIx9vT
jTG/JY6ks3DxWlYvVG95tBsp9+UudK4PyNlvw8Ox3Eu1kmcGfGF94g0IvJnrlXWszKdrz9jzATwfqUvHJL1bxmIb6R/T8
i/T1Wvz3wFPWolPOmghZ/efYiJCPF+O0EK1uH9qJzBsj13ZHb7QdZ9hOwuIQUYT8mJakTJdz6C45DJaMnzDCQUnW
+tVyKh2q48hlPJ5VSGC12nYnQrytuLQHtR0EMzx8F2RDsdti0DQScXITuqv3wtY+f/Wx4c1QBU1dRcuAxUeg34/5aP0
fVyQ==|00001000000406258094||

Versión CFDI: 3.3
Importe Total: CERO PESOS 0/100 M.N.
Unidad de Medida: E48-Unidad de servicio
Método de Pago: PUE-Pago en una sola exhibición
Lugar de Expedición: 64830
Régimen Fiscal: 601-General de Ley Personas Morales
Este documento es una representación impresa de un CFDI

R. S. S.

Juan Fco.

H. AYUNTAMIENTO DE NOMBRE DE DIOS, DGO

INFRAESTRUCTURA 2018

CONCILIACION BANCARIA AL 31 DE DICIEMBRE 2020

BANCO BANORTE CTA. 0363048354

SALDO BANCOS AL 31 DE DICIEMBRE 2020				$34,932.80
(+) DEPOSITOS NO CONSIDERADOS POR EL BANCO				
FECHA	CONCEPTO	IMPORTE	$	-
(-) CHEQUES EXPEDIDOS Y NO COBRADOS			$	-
FECHA CHEQUE	NOMBRE	IMPORTE		
(+) CARGOS DEL BANCO NO CORRESPONDIDOS				
FECHA	CONCEPTO	IMPORTE	$	-
(-) CREDITOS DEL BANCO NO CORRESPONDIDOS				
FECHA	CONCEPTO	IMPORTE		
	APERTURA DE CUENTA			
SALDO EN LIBROS AL 31 DE DICIEMBRE 2020				$34,932.68

ING.DANIEL SIFUENTES SALAS
PRESIDENTE MUNICIPAL

C.P JUAN FRANCISCO GARCIA REYES
TESORERO MUNICIPAL

LIC. ROSANA UZARRAGA GUTIERREZ
SINDICO MUNICIPAL

PRESIDENCIA MUNICIPAL
H. AYUNTAMIENTO

TESORERIA MUNICIPAL
H. AYUNTAMIENTO

H. AYUNTAMIENTO DEL MUNICIPIO DE NOMBRE DE DIOS, DGO.

ESTADO DE DURANGO

Auxiliares de Cuentas del 01/dic./2020 al 31/dic./2020

Con saldo y/o movimientos. (De la cuenta: 1112-03-18-00-001 a la 1112-03-18-00-001)

Usr: supervisor
Rep: rptAuxiliarCuentas

Fecha y hora de Impresión: 19/feb./2021 11:44 a. m.

Cuenta / Poliza	Fecha	Nombre de la Cuenta / Beneficiario	No. Factura	Cheque / Folio	Concepto	Saldo Inicial	Movimientos del Periodo Cargos	Abonos	Saldos
1112-03-18-00-001					Cta. 8354	$34,932.68	$0.00	$0.00	$34,932.68
					Total :	34,932.68	0.00	0.00	34,932.68

Juan Fco.

BANORTE

ESTADO DE CUENTA / ENLACE GLOBAL PM S/INTERESES

INFRAESTRUCTURA 2018
MUNICIPIO DE NOMBRE DE DIOS DURANGO
CALLE VICTORIA 205
CENTRO
NOMBRE DE DIOS DGO. C.P. 34840
SUCURSAL: 7460 VICENTE GUERRERO
TIPO DE ENVÍO: CORREO

NO. DE CLIENTE: 03978807
RFC: MND630915U24

DATOS DE SUCURSAL:
PLAZA:
DIRECCIÓN: FRANCISCO SARABIA 102 CENTRO
TELÉFONO: 8650651

INFORMACIÓN DEL PERIODO	
Periodo	**Del 01/Diciembre/2020 al 31/Diciembre/2020**
Fecha de corte	**31/Diciembre/2020**
Moneda	**PESOS**

RESUMEN INTEGRAL

Producto	No. de Cuenta	CLABE	Saldo anterior	Saldo al corte
ENLACE GLOBAL PM S/INTERESES	0363048354	072 202 00363048354 5	$34,932.80	$34,932.80
TOTAL			**$34,932.80**	**$34,932.80**

DETALLE	ENLACE GLOBAL PM S/INT. ▼
Resumen del periodo	
Saldo inicial del periodo	$ 34,932.80
+ Total de depósitos	$ 0.00
- Total de retiros	$ 0.00
+ Intereses Netos Ganados	$ 0.00
- Total de comisiones Cobradas / Pagadas	**$ 0.00**
- IVA sobre comisiones (16%)	**$ 0.00**
- Intereses Cobrados / Pagados	$ 0.00
Saldo actual	$ 34,932.80
Saldo disponible al día*	$ 34,932.80
Saldo Promedio	
Saldo promedio mínimo	$ 0.00
En el Periodo 01 Dic al 31 Dic:	$ 34,932.80
Días que comprende el periodo	31
Intereses devengados	
Tasa Bruta Anual	**0.00%**
Interés Tasa Bruta Anual	$ 0.00
Retención de ISR	$ 0.00
INTERESES NETOS GANADOS	$ 0.00
Saldo no disponible al día	
Depósitos de Cheques S.B.C.	$0.00
Ret. Garantía Líquida	$0.00
Comisiones pendientes de aplicar	$0.00
Compras no aplicadas	$0.00
TOTAL	$0.00
Resumen de comisiones	
Cheques girados	0
Cheques girados sin comisión	0
Cheques girados con comisión	0
Importe de la comisión	**$ 0.00**
Por cheques devueltos	**$ 0.00**
Otras comisiones	**$ 0.00**

ENLACE GLOBAL PM S/INTERESES
(Saldo inicial de $34,932.80)

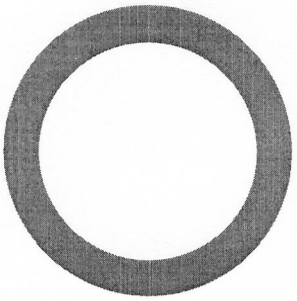

DEPÓSITOS	$0.00
RETIROS	$0.00
COMISIONES	$0.00
OTROS CARGOS	$0.00
SALDO FINAL	$34,932.80

Juan Fco

DETALLE DE MOVIMIENTOS (PESOS) ▼

Enlace Global Pm S/Intereses

FECHA	DESCRIPCIÓN / ESTABLECIMIENTO	MONTO DEL DEPOSITO	MONTO DEL RETIRO	SALDO
30-NOV-20	SALDO ANTERIOR			34,932.80
	SIN MOVIMIENTOS			

OTROS ▼

Informe de Depósitos en efectivo (IDE) mayores a $15,000 pesos

Mes:	DICIEMBRE de 2020
Excedentes de depósitos	$ 278,159.87
Tipo de Cambio	$ 19.9487
Resumen por cliente del ejercicio 2020	
Monto de excedente de depósitos	$ 920,073.84

***Los depósitos en efectivo presentados en el presente informe son aquellos que exceden la cantidad de $15,000 (Quince mil pesos 00/100) de forma acumulada en todas las cuentas bajo titularidad del cliente dentro de un mes calendario.**

MENSAJES IMPORTANTES

PARA MAYOR INFORMACION CONSULTA LAS DISPOSICIONES FISCALES VIGENTES. . .

Advertencia: Incumplir sus obligaciones le puede generar comisiones.
El presente estado de cuenta no es un comprobante fiscal.

La fecha de corte coincide con la fecha de terminación del periodo que se señala en el presente estado de cuenta. Las operaciones efectuadas durante los días no laborales o después de la hora de corte de fin de día serán consideradas en nuestra contabilidad como realizadas en el siguiente día hábil bancario. Usted dispone de 90 días después de la fecha de corte para objetar la información contenida en su estado de cuenta, de no hacerlo se asumirá su conformidad al respecto.

Cuando no reciba su estado de cuenta durante los 20 días siguientes de la fecha de corte, y no haya dado instrucciones para que no se le envíe, favor de solicitarlo en su sucursal.

En el caso de avisos de modificaciones al contrato de adhesión, recuerde que, si así lo decide, tiene derecho a solicitar la cancelación de su cuenta dentro de los 30 días naturales posteriores a la notificación recibida, sin responsabilidad alguna a su cargo cubriendo, en su caso, los adeudos que se hayan generado a la fecha.

Aviso de privacidad
Ponemos a su disposición el Aviso de Privacidad en www.banorte.com en el entendido de que su información será tratada con sujeción a los fines establecidos en el referido Aviso de Privacidad.

Consultas, Reclamaciones, y Aclaraciones
Banco Mercantil del Norte S.A. Institución de Banca Múltiple, Grupo Financiero Banorte recibe las consultas, reclamaciones o aclaraciones, a través de su **Unidad Especializada de Atención a Usuarios (UNE)**, ubicada en Av. Paseo de la Reforma 195 Piso 1, Colonia Cuauhtémoc, C.P. 06500, Alcaldía Cuauhtémoc, Ciudad de México, Correo electrónico: une@banorte.com, o al Teléfono: **800 627 2292** así como en cualquiera de sus sucursales. En el caso de no obtener una respuesta satisfactoria o en el caso de requerir consultar y/o comparar información sobre comisiones podrá acudir a la Comisión Nacional para la Protección y Defensa de los Usuarios de Servicios Financieros www.condusef.gob.mx con número telefónico de atención en la Ciudad de México **(55) 5340 0999** y desde el interior de la República el **800 999 8080**.

Referencia de Abreviaturas

ABO	Abono	COM	Comisión	EDO	Estado	O/B	Otro Banco
ATM	Cajero Automático	CONS	Consulta	I.S.R	Impuesto Sobre la Renta	PZO	Plazo
BTE	Banorte	CPA	Compra	I.V.A	Impuesto al Valor Agregado	R.F.C	Registro Federal de Causantes
CAM	Cámara de compensación	CTA	Cuenta	INT	Interés (es)	REV	Reverso
CAP	Capital	DEP	Depósito	INTBC	Interbancaria	S.B.C	Saldo salvo Buen Cobro
CHEQ/CHQ	Cheque	DEV	Devolución	INV	Inversión	VEN	Ventanilla
CLABE	Clave Bancaria Estandarizada	DISP	Disposición/Dispersión	LIQ	Liquidación (Pago)		

Juan Flo.

IPAB

Los productos anteriormente descritos se encuentran protegidos por el Instituto para la Protección del Ahorro Bancario (IPAB) hasta por un monto equivalente a 400,000 UDI por cliente, por Institución. Lo anterior de conformidad con las disposiciones legales que regulan a dicho Instituto. Vista la página www.ipab.org.mx

D.F.S.

Juan Fco.

H. AYUNTAMIENTO DE NOMBRE DE DIOS

INFRAESTRUCTURA 2019

SALDO AL 31 DE DICIEMBRE 2020

BANCO BANORTE CTA. 1040871225

SALDO EN BANCOS	**434.22**

(+) DEPÒSITOS NO CONSIDERADOS POR EL BANCO

FECHA	CONCEPTO

(-) CHEQUES EXPEDIDOS Y NO COBRADOS

FECHA	CHEQUE	NOMBRE	-

(+) CARGOS DEL BANCO NO CORRESPONDIDOS

FECHA	CONCEPTO

(-) CRÈDITOS DEL BANCO NO CORRESPONDIDOS

FECHA	CONCEPTO

SALDO EN LIBROS	**434.22**

ING. DANIEL SIFUENTES SALAS
PRESIDENTE MUNICIPAL

PRESIDENCIA MUNICIPAL
H. AYUNTAMIENTO

C.P. JUAN FRANCISCO GARCIA REYES
TESORERO MUNICIPAL

TESORERIA MUNICIPAL
H. AYUNTAMIENTO

LIC ROSANA UZARRAGA GUTIERREZ
SINDICO MUNICIPAL

H. AYUNTAMIENTO DEL MUNICIPIO DE NOMBRE DE DIOS, DGO.

ESTADO DE DURANGO

Auxiliares de Cuentas del 01/dic./2020 al 31/dic./2020

Con saldo y/o movimientos. (De la cuenta: 1112-03-19-00-001 a la 1112-03-19-00-001)

Usr: supervisor
Rep: rptAuxiliarCuentas

Fecha y hora de Impresión: 19/feb./2021 11:45 a. m.

Cuenta / Poliza	Fecha	Nombre de la Cuenta / Beneficiario	No. Factura	Cheque / Folio	Concepto	Saldo Inicial	Movimientos del Periodo Cargos	Abonos	Saldos
1112-03-19-00-001					CTA. 1225	$434.84	$0.00	$0.00	$434.84
					Total :	434.84	0.00	0.00	434.84

19.8.8.

Juan Fco.

BANORTE

ESTADO DE CUENTA / ENLACE GLOBAL PM S/INTERESES

INFRAESTRUCTURA 2019
MUNICIPIO DE NOMBRE DE DIOS DURANGO
CALLE VICTORIA 205
CENTRO
NOMBRE DE DIOS DGO. C.P. 34840
SUCURSAL: 7460 VICENTE GUERRERO
TIPO DE ENVÍO: CORREO

NO. DE CLIENTE: 03978807
RFC: MND630915U24

DATOS DE SUCURSAL:
PLAZA:
DIRECCIÓN: FRANCISCO SARABIA 102 CENTRO
TELÉFONO: 8650651

INFORMACIÓN DEL PERIODO	
Periodo	**Del 01/Diciembre/2020 al 31/Diciembre/2020**
Fecha de corte	**31/Diciembre/2020**
Moneda	**PESOS**

RESUMEN INTEGRAL

Producto	No. de Cuenta	CLABE	Saldo anterior	Saldo al corte
ENLACE GLOBAL PM S/INTERESES	1040871225	072 202 01040871225 3	$434.22	$434.22
TOTAL			**$434.22**	**$434.22**

DETALLE — ENLACE GLOBAL PM S/INT.

Resumen del periodo	
Saldo inicial del periodo	$ 434.22
+ Total de depósitos	$ 0.00
- Total de retiros	$ 0.00
+ Intereses Netos Ganados	$ 0.00
- Total de comisiones Cobradas / Pagadas	**$ 0.00**
- IVA sobre comisiones (16%)	**$ 0.00**
- Intereses Cobrados / Pagados	$ 0.00
Saldo actual	$ 434.22
Saldo disponible al día*	$ 434.22
Saldo Promedio	
Saldo promedio mínimo	$ 0.00
En el Periodo 01 Dic al 31 Dic:	$ 434.22
Días que comprende el periodo	31
Intereses devengados	
Tasa Bruta Anual	**0.00%**
Interés Tasa Bruta Anual	$ 0.00
Retención de ISR	$ 0.00
INTERESES NETOS GANADOS	$ 0.00
Saldo no disponible al día	
Depósitos de Cheques S.B.C.	$0.00
Ret. Garantía Líquida	$0.00
Comisiones pendientes de aplicar	$0.00
Compras no aplicadas	$0.00
TOTAL	$0.00
Resumen de comisiones	
Cheques girados	0
Cheques girados sin comisión	0
Cheques girados con comisión	0
Importe de la comisión	**$ 0.00**
Por cheques devueltos	**$ 0.00**
Otras comisiones	**$ 0.00**

ENLACE GLOBAL PM S/INTERESES
(Saldo inicial de $434.22)

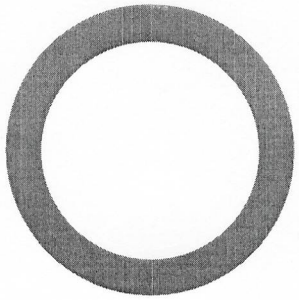

DEPÓSITOS	$0.00
RETIROS	$0.00
COMISIONES	$0.00
OTROS CARGOS	$0.00
SALDO FINAL	$434.22

Juan Flo.

Línea Directa para su empresa:
Ciudad de México: (55) 5140 5640 | Monterrey: (81) 8156 9640 | Guadalajara: (33) 3669 9040 | Resto del país: 800 - DIRECTA (3473282) | Visita nuestra página: www.banorte.com

DETALLE DE MOVIMIENTOS (PESOS) ▼

Enlace Global Pm S/Intereses

FECHA	DESCRIPCIÓN / ESTABLECIMIENTO	MONTO DEL DEPOSITO	MONTO DEL RETIRO	SALDO
30-NOV-20	SALDO ANTERIOR			434.22
	SIN MOVIMIENTOS			

OTROS ▼

Informe de Depósitos en efectivo (IDE) mayores a $15,000 pesos

Mes:	**DICIEMBRE de 2020**
Excedentes de depósitos	$ 278,159.87
Tipo de Cambio	$ 19.9487
Resumen por cliente del ejercicio 2020	
Monto de excedente de depósitos	$ 920,073.84

***Los depósitos en efectivo presentados en el presente informe son aquellos que exceden la cantidad de $15,000 (Quince mil pesos 00/100) de forma acumulada en todas las cuentas bajo titularidad del cliente dentro de un mes calendario.**

MENSAJES IMPORTANTES

PARA MAYOR INFORMACION CONSULTA LAS DISPOSICIONES FISCALES VIGENTES. . .

Advertencia: **Incumplir sus obligaciones le puede generar comisiones.**
El presente estado de cuenta no es un comprobante fiscal.

La fecha de corte coincide con la fecha de terminación del periodo que se señala en el presente estado de cuenta. Las operaciones efectuadas durante los días no laborales o después de la hora de corte de fin de día serán consideradas en nuestra contabilidad como realizadas en el siguiente día hábil bancario. Usted dispone de 90 días después de la fecha de corte para objetar la información contenida en su estado de cuenta, de no hacerlo se asumirá su conformidad al respecto.

Cuando no reciba su estado de cuenta durante los 20 días siguientes de la fecha de corte, y no haya dado instrucciones para que no se le envíe, favor de solicitarlo en su sucursal.

En el caso de avisos de modificaciones al contrato de adhesión, recuerde que, si así lo decide, tiene derecho a solicitar la cancelación de su cuenta dentro de los 30 días naturales posteriores a la notificación recibida, sin responsabilidad alguna a su cargo cubriendo, en su caso, los adeudos que se hayan generado a la fecha.

Aviso de privacidad

Ponemos a su disposición el Aviso de Privacidad en www.banorte.com en el entendido de que su información será tratada con sujeción a los fines establecidos en el referido Aviso de Privacidad.

Consultas, Reclamaciones, y Aclaraciones

Banco Mercantil del Norte S.A. Institución de Banca Múltiple, Grupo Financiero Banorte recibe las consultas, reclamaciones o aclaraciones, a través de su **Unidad Especializada de Atención a Usuarios (UNE)**, ubicada en Av. Paseo de la Reforma 195 Piso 1, Colonia Cuauhtémoc, C.P. 06500, Alcaldía Cuauhtémoc, Ciudad de México, Correo electrónico: une@banorte.com, o al Teléfono: **800 627 2292** así como en cualquiera de sus sucursales. En el caso de no obtener una respuesta satisfactoria o en el caso de requerir consultar y/o comparar información sobre comisiones podrá acudir a la Comisión Nacional para la Protección y Defensa de los Usuarios de Servicios Financieros www.condusef.gob.mx con número telefónico de atención en la Ciudad de México **(55) 5340 0999** y desde el interior de la República el **800 999 8080**.

Referencia de Abreviaturas

ABO	Abono	COM	Comisión	EDO	Estado	O/B	Otro Banco
ATM	Cajero Automático	CONS	Consulta	I.S.R	Impuesto Sobre la Renta	PZO	Plazo
BTE	Banorte	CPA	Compra	I.V.A	Impuesto al Valor Agregado	R.F.C	Registro Federal de Causantes
CAM	Cámara de compensación	CTA	Cuenta	INT	Interés (es)	REV	Reverso
CAP	Capital	DEP	Depósito	INTBC	Interbancaria	S.B.C	Saldo salvo Buen Cobro
CHEQ/CHQ	Cheque	DEV	Devolución	INV	Inversión	VEN	Ventanilla
CLABE	Clave Bancaria Estandarizada	DISP	Disposición/Dispersión	LIQ	Liquidación (Pago)		

Juan Eco.

IPAB
INSTITUTO PARA LA PROTECCIÓN AL AHORRO BANCARIO

Los productos anteriormente descritos se encuentran protegidos por el Instituto para la Protección del Ahorro Bancario (IPAB) hasta por un monto equivalente a 400,000 UDI por cliente, por Institución. Lo anterior de conformidad con las disposiciones legales que regulan a dicho Instituto. Vista la página www.ipab.org.mx

D.S.S.

Juan Fco.

H. AYUNTAMIENTO DE NOMBRE DE DIOS, DGO

INFRAESTRUCTURA 2020

CONCILIACION BANCARIA AL 31 DE DICIEMBRE 2020

BANCO BANORTE CTA. 1070513438

SALDO BANCOS AL 31 DE DICIEMBRE 2020				$0.00
(+) DEPOSITOS NO CONSIDERADOS POR EL BANCO				
FECHA	CONCEPTO	IMPORTE	$	-
(-) CHEQUES EXPEDIDOS Y NO COBRADOS			$	-
FECHA CHEQUE	NOMBRE	IMPORTE		
(+) CARGOS DEL BANCO NO CORRESPONDIDOS				
FECHA	CONCEPTO	IMPORTE	$	-
(-) CREDITOS DEL BANCO NO CORRESPONDIDOS				
FECHA	CONCEPTO	IMPORTE		
	APERTURA DE CUENTA			
SALDO EN LIBROS AL 31 DE DICIEMBRE 2020				$0.00

ING.DANIEL SIFUENTES SALAS
PRESIDENTE MUNICIPAL

C.P JUAN FRANCISCO GARCIA REYES
TESORERO MUNICIPAL

LIC. ROSANA UZARRAGA GUTIERREZ
SINDICO MUNICIPAL

PRESIDENCIA MUNICIPAL
H. AYUNTAMIENTO

TESORERIA MUNICIPAL
H. AYUNTAMIENTO

H. AYUNTAMIENTO DEL MUNICIPIO DE NOMBRE DE DIOS, DGO.

ESTADO DE DURANGO

Auxiliares de Cuentas del 01/dic./2020 al 31/dic./2020

Con saldo y/o movimientos. (De la cuenta: 1112-03-20-00-001 a la 1112-03-20-00-001)

Usr: supervisor
Rep: rptAuxiliarCuentas

Fecha y hora de Impresión: 19/feb./2021 12:11 p. m.

Cuenta / Poliza	Fecha	Nombre de la Cuenta / Beneficiario	No. Factura	Cheque / Folio	Concepto	Saldo Inicial	Movimientos del Periodo Cargos	Abonos	Saldos
1112-03-20-00-001				**Cta. 3438**		**$2,061,831.61**	**$167.82**	**$2,061,999.43**	**$0.00**
C01266	09/12/2020	AVILA LUNA FELIX		SPEI	GP Folio: 491 (CONSTRUCCION DE TECHOS FIRMES EN NOMBRE DE DIOS. GP		$0.00	$170,180.51	$1,891,651.10
C01267	09/12/2020	AVILA LUNA FELIX		SPEI	GP Folio: 492 (CONSTRUCCION DE TECHOS FIRMES EN NIXTALPAN. GP Folio:		$0.00	$19,292.32	$1,872,358.78
C01268	09/12/2020	AVILA LUNA FELIX		SPEI	GP Folio: 493 (CONSTRUCCION DE TECHOS FIRMES EN 23 DE NOVIEMBRE. GI		$0.00	$10,012.80	$1,862,345.98
C01269	09/12/2020	AVILA LUNA FELIX		SPEI	GP Folio: 494 (CONSTRUCCION DE TECHOS FIRMES EN CARDENCHOS. GP Fol		$0.00	$24,514.18	$1,837,831.80
C01270	09/12/2020	AVILA LUNA FELIX		SPEI	GP Folio: 495 (CONSTRUCCION DE TECHOS FIRMES EN LUMBRERAS. GP Folio		$0.00	$29,768.46	$1,808,063.34
C01271	09/12/2020	AVILA LUNA FELIX		SPEI	GP Folio: 496 (CONSTRUCCION DE TECHOS FIRMES EN EL LLANO. GP Folio: 49		$0.00	$13,226.85	$1,794,836.49
C01272	09/12/2020	AVILA LUNA FELIX		SPEI	GP Folio: 497 (CONSTRUCCION DE TECHOS FIRMES EN TUITAN. GP Folio: 497)		$0.00	$32,856.75	$1,761,979.74
C01273	09/12/2020	AVILA LUNA FELIX		SPEI	GP Folio: 498 (CONSTRUCCION DE TECHOS FIRMES EN IGNACIO ZARAGOZA.		$0.00	$58,604.17	$1,703,375.57
C01274	09/12/2020	AVILA LUNA FELIX		SPEI	GP Folio: 499 (CONSTRUCCION DE TECHOS FIRMES EN LA PARRILLA. GP Folio		$0.00	$26,039.34	$1,677,336.23
C01275	09/12/2020	AVILA LUNA FELIX		SPEI	GP Folio: 500 (CONSTRUCCION DE TECHOS FIRMES EN AMADO NERVO. GP Fo		$0.00	$57,532.64	$1,619,803.59
C01276	09/12/2020	AVILA LUNA FELIX		SPEI	GP Folio: 501 (CONSTRUCCION DE TECHOS FIRMES EN SANTA CRUZ DE GUA		$0.00	$46,927.88	$1,572,875.71
C01277	09/12/2020	AVILA LUNA FELIX		SPEI	GP Folio: 502 (CONSTRUCCION DE TECHOS FIRMES EN LAURO DEL VILLAR. G		$0.00	$56,921.52	$1,515,954.19
C01278	09/12/2020	AVILA LUNA FELIX		SPEI	GP Folio: 503 (CONSTRUCCION DE TECHOS FIRMES EN EMILIO PORTES GIL. (		$0.00	$41,322.35	$1,474,631.84
C01279	09/12/2020	AVILA LUNA FELIX		SPEI	GP Folio: 504 (CONSTRUCCION DE TECHOS FIRMES EN FRANCISCO MURGUIA		$0.00	$45,243.63	$1,429,388.21
C01280	09/12/2020	AVILA LUNA FELIX		SPEI	GP Folio: 505 (CONSTRUCCION DE TECHOS FIRMES EN REVOLUCION SOCIAL		$0.00	$12,619.53	$1,416,768.68
C01281	09/12/2020	AVILA LUNA FELIX		SPEI	GP Folio: 506 (CONSTRUCCION DE TECHOS FIRMES EN ROJAS. GP Folio: 506)		$0.00	$61,307.32	$1,355,461.36
C01287	09/12/2020	MARQUEZ VALDEPEÑA I		SPEI	GP Folio: 512 (CONSTRUCCION DE PISOS FIRMES EN NOMBRE DE DIOS. GP F		$0.00	$68,547.31	$1,286,914.05
C01288	09/12/2020	MARQUEZ VALDEPEÑA I		SPEI	GP Folio: 513 (CONSTRUCCION DE PISOS FIRMES ENLUMBRERAS. GP Folio: 51		$0.00	$8,903.63	$1,278,010.42
C01289	09/12/2020	MARQUEZ VALDEPEÑA I		SPEI	GP Folio: 514 (CONSTRUCCION DE PISOS FIRMES EN SANTA CRUZ DE GUADA		$0.00	$12,164.88	$1,265,845.54
C01290	09/12/2020	MARQUEZ VALDEPEÑA I		SPEI	GP Folio: 515 (CONSTRUCCION DE PISOS FIRMES EN NIXTALPAN. GP Folio: 51		$0.00	$9,233.33	$1,256,612.21
C01291	09/12/2020	MARQUEZ VALDEPEÑA I		SPEI	GP Folio: 516 (CONSTRUCCION DE PISOS FIRMES EN PASO REAL. GP Folio: 51		$0.00	$5,798.64	$1,250,813.57
C01292	09/12/2020	MARQUEZ VALDEPEÑA I		SPEI	GP Folio: 517 (CONSTRUCCION DE PISOS FIRMES EN TUITAN. GP Folio: 517)		$0.00	$9,815.24	$1,240,998.33
C01293	09/12/2020	MARQUEZ VALDEPEÑA I		SPEI	GP Folio: 518 (CONSTRUCCION DE PISOS FIRMES EN EL TOBE. GP Folio: 518)		$0.00	$9,298.02	$1,231,700.31
C01294	09/12/2020	MARQUEZ VALDEPEÑA I		SPEI	GP Folio: 519 (CONSTRUCCION DE PISOS FIRMES EN MURGUIA. GP Folio: 519)		$0.00	$27,447.08	$1,204,253.23
C01295	09/12/2020	MARQUEZ VALDEPEÑA I		SPEI	GP Folio: 520 (CONSTRUCCION DE PISOS FIRMES EN AMADO NERVO. GP Folio		$0.00	$18,528.07	$1,185,725.16
C01296	09/12/2020	MARQUEZ VALDEPEÑA I		SPEI	GP Folio: 521 (CONSTRUCCION DE PISOS FIRMES EN EMILIO PORTES GIL. GP		$0.00	$25,864.67	$1,159,860.49
C01298	09/12/2020	MARQUEZ VALDEPEÑA I		SPEI	GP Folio: 522 (CONSTRUCCION DE PISOS FIRMES EN IGNACIO ZARAGOZA. GF		$0.00	$22,776.98	$1,137,083.51
C01299	09/12/2020	MARQUEZ VALDEPEÑA I		SPEI	GP Folio: 523 (CONSTRUCCION DE PISOS FIRMES EN LAURO DEL VILLAR. GP		$0.00	$26,788.38	$1,110,295.13
C01300	09/12/2020	MARQUEZ VALDEPEÑA I		SPEI	GP Folio: 524 (CONSTRUCCION DE PISOS FIRMES EN GABRIEL HERNANDEZ. (		$0.00	$39,936.06	$1,070,359.07
C01301	09/12/2020	MARQUEZ VALDEPEÑA I		SPEI	GP Folio: 525 (CONSTRUCCION DE PISOS FIRMES EN ROJAS. GP Folio: 525)		$0.00	$45,440.30	$1,024,918.77
C01302	10/12/2020	CONSTRUCTORA EL JA(		SPEI	GP Folio: 526 (REHABILITACION DE LA RED DE AGUA POTABLE EN TEXCALILL		$0.00	$156,007.05	$868,911.72

Lic. S.S.

Juan Fco.

H. AYUNTAMIENTO DEL MUNICIPIO DE NOMBRE DE DIOS, DGO.

ESTADO DE DURANGO

Auxiliares de Cuentas del 01/dic./2020 al 31/dic./2020

Con saldo y/o movimientos. (De la cuenta: 1112-03-20-00-001 a la 1112-03-20-00-001)

Usr: supervisor
Rep: rptAuxiliarCuentas

Fecha y hora de Impresión: 19/feb./2021 12:11 p. m.

Cuenta		Nombre de la Cuenta				Saldo Inicial	Movimientos del Periodo		
Poliza	Fecha	Beneficiario	No. Factura	Cheque / Folio	Concepto		Cargos	Abonos	Saldos
C01303	10/12/2020	CONSTRUCTORA EL JA(		SPEI	GP Folio: 527 (AMPLIACION DE RED DE DRENAJE EN LAS LOCALIDADES DE AI		$0.00	$39,757.85	$829,153.87
C01304	10/12/2020	CONSTRUCTORA EL JA(		SPEI	GP Folio: 528 (AMPLIACION DE RED DE DRENAJE EN LAS LOCALIDADES DE C(		$0.00	$24,702.21	$804,451.66
C01305	10/12/2020	CONSTRUCTORA EL JA(		SPEI	GP Folio: 529 (AMPLIACION DE RED DE DRENAJE EN LAS LOCALIDADES DE C		$0.00	$93,543.34	$710,908.32
C01306	15/12/2020	BOBINADOS Y CONSTRI		SPEI	GP Folio: 530 (FINIQUITO POZO DE AGUA POTABLE A BASE FOTOVOLTAICO E		$0.00	$677,203.74	$33,704.58
C01307	16/12/2020	SECRETARIA DE CONTF		SPEI	SECRETARIA DE CONTRALORIA (PAGO DE RETENCIONES 5 AL MILLAR OBRA		$0.00	$10,038.90	$23,665.68
C01308	16/12/2020	SECRETARIA DE CONTF		SPEI	SECRETARIA DE CONTRALORIA (PAGO DE RETENCIONES 5 AL MILLAR OBRA		$0.00	$19,646.41	$4,019.27
C01309	22/12/2020	MUNICIPIO DE NOMBRE		SPEI	TRASPASO DE RECURSO (TRASPASO DE RECURSOS)		$167.82	$0.00	$4,187.09
C01310	22/12/2020	SECRETARIA DE CONTF		SPEI	SECRETARIA DE CONTRALORIA (PAGO DE RETENCIONES 5 AL MILLAR OBRA		$0.00	$4,140.69	$46.40
C01311	31/12/2020	BANCO MERCANTIL DEL		SPEI	GP BANCO MERCANTIL DEL NORTE , Folio Pago: 535 (PAGO DE COMISIONES		$0.00	$46.40	$0.00
					Total :	**2,061,831.61**	**167.82**	**2,061,999.43**	**0.00**

L.I.S.

Juan Fco.

BANORTE

ESTADO DE CUENTA / ENLACE GLOBAL PM S/INTERESES

INFRAESTRUCTURA 2020
MUNICIPIO DE NOMBRE DE DIOS DURANGO
CALLE VICTORIA 205
CENTRO
NOMBRE DE DIOS DGO. C.P. 34840
SUCURSAL: 7460 VICENTE GUERRERO
TIPO DE ENVÍO: CORREO

NO. DE CLIENTE: 03978807
RFC: MND630915U24

DATOS DE SUCURSAL:
PLAZA:
DIRECCIÓN: FRANCISCO SARABIA 102 CENTRO
TELÉFONO: 8650651

INFORMACIÓN DEL PERIODO	
Periodo	**Del 01/Diciembre/2020 al 31/Diciembre/2020**
Fecha de corte	**31/Diciembre/2020**
Moneda	**PESOS**

RESUMEN INTEGRAL

Producto	No. de Cuenta	CLABE	Saldo anterior	Saldo al corte
ENLACE GLOBAL PM S/INTERESES	1070513438	072 202 01070513438 5	$2,061,831.61	$0.00
TOTAL			**$2,061,831.61**	**$0.00**

DETALLE	ENLACE GLOBAL PM S/INT. ▼
Resumen del periodo	
Saldo inicial del periodo	$ 2,061,831.61
+ Total de depósitos	$ 167.82
- Total de retiros	$ 2,061,953.03
+ Intereses Netos Ganados	$ 0.00
- Total de comisiones Cobradas / Pagadas	**$ 40.00**
- IVA sobre comisiones (16%)	**$ 6.40**
- Intereses Cobrados / Pagados	$ 0.00
Saldo actual	$ 0.00
Saldo disponible al día*	$ 0.00
Saldo Promedio	
Saldo promedio mínimo	$ 0.00
En el Periodo 01 Dic al 31 Dic:	$ 681,662.74
Días que comprende el periodo	31
Intereses devengados	
Tasa Bruta Anual	**0.00%**
Interés Tasa Bruta Anual	$ 0.00
Retención de ISR	$ 0.00
INTERESES NETOS GANADOS	$ 0.00
Saldo no disponible al día	
Depósitos de Cheques S.B.C.	$0.00
Ret. Garantía Líquida	$0.00
Comisiones pendientes de aplicar	$0.00
Compras no aplicadas	$0.00
TOTAL	$0.00
Resumen de comisiones	
Cheques girados	0
Cheques girados sin comisión	0
Cheques girados con comisión	0
Importe de la comisión	**$ 0.00**
Por cheques devueltos	**$ 0.00**
Otras comisiones	**$ 40.00**

ENLACE GLOBAL PM S/INTERESES
(Saldo inicial de $2,061,831.61)

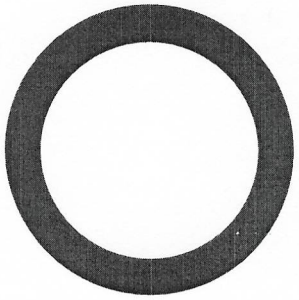

	DEPÓSITOS	$167.82
	RETIROS	$2,061,953.03
	COMISIONES	$40.00
	OTROS CARGOS	$6.40
	SALDO FINAL	$0.00

D.S.A.

Juan Fco.

DETALLE DE MOVIMIENTOS (PESOS) ▼

Enlace Global Pm S/Intereses

FECHA	DESCRIPCIÓN / ESTABLECIMIENTO	MONTO DEL DEPOSITO	MONTO DEL RETIRO	SALDO
30-NOV-20	SALDO ANTERIOR			2,061,831.61
09-DIC-20	TRASPASO A CUENTA DE TERCEROS 0009122020 IVA:00000000.00 , A LA CUENTA: 0330333146 Pago finiquito techos localidad el llano AL R.F.C. AILF621127ES9		13,226.85	2,048,604.76
09-DIC-20	TRASPASO A CUENTA DE TERCEROS 0009122020 IVA:00000000.00 , A LA CUENTA: 0330333146 Pago finiquito techos localidad lauro del villar AL R.F.C. AILF621127ES9		56,921.52	1,991,683.24
09-DIC-20	TRASPASO A CUENTA DE TERCEROS 0009122020 IVA:00000000.00 , A LA CUENTA: 0330333146 Pago finiquito techos localidad revolucion social AL R.F.C. AILF621127ES9		12,619.53	1,979,063.71
09-DIC-20	TRASPASO A CUENTA DE TERCEROS 0009122020 IVA:00000000.00 , A LA CUENTA: 0330333146 Pago finiquito techos localidad emilio portes gil AL R.F.C. AILF621127ES9		41,322.35	1,937,741.36
09-DIC-20	TRASPASO A CUENTA DE TERCEROS 0009122020 IVA:00000000.00 , A LA CUENTA: 0330333146 Pago finiquito techos localidad amado nervo AL R.F.C. AILF621127ES9		57,532.64	1,880,208.72
09-DIC-20	TRASPASO A CUENTA DE TERCEROS 0009122020 IVA:00000000.00 , A LA CUENTA: 0330333146 Pago finiquito techos localidad ignacio zaragoza AL R.F.C. AILF621127ES9		58,604.17	1,821,604.55
09-DIC-20	TRASPASO A CUENTA DE TERCEROS 0009122020 IVA:00000000.00 , A LA CUENTA: 0330333146 Pago finiquito techos localidad cardenchos AL R.F.C. AILF621127ES9		24,514.18	1,797,090.37
09-DIC-20	TRASPASO A CUENTA DE TERCEROS 0009122020 IVA:00000000.00 , A LA CUENTA: 0330333146 Pago finiquito techos localidad fco murguia AL R.F.C. AILF621127ES9		45,243.63	1,751,846.74
09-DIC-20	TRASPASO A CUENTA DE TERCEROS 0009122020 IVA:00000000.00 , A LA CUENTA: 0330333146 Pago finiquito techos localid san jose la parrilla AL R.F.C. AILF621127ES9		26,039.34	1,725,807.40
09-DIC-20	TRASPASO A CUENTA DE TERCEROS 0009122020 IVA:00000000.00 , A LA CUENTA: 0330333146 Pago finiquito techos localidad lumbreras AL R.F.C. AILF621127ES9		29,768.46	1,696,038.94
09-DIC-20	TRASPASO A CUENTA DE TERCEROS 0009122020 IVA:00000000.00 , A LA CUENTA: 0330333146 Pago finiquito techos localidad rojas AL R.F.C. AILF621127ES9		61,307.32	1,634,731.62
09-DIC-20	TRASPASO A CUENTA DE TERCEROS 0009122020 IVA:00000000.00 , A LA CUENTA: 0330333146 Pago finiquito techos localidad san jose de tuitan AL R.F.C. AILF621127ES9		32,856.75	1,601,874.87
09-DIC-20	TRASPASO A CUENTA DE TERCEROS 0009122020 IVA:00000000.00 , A LA CUENTA: 0330333146 Pago finiquito techos localidad santa cruz de gpe AL R.F.C. AILF621127ES9		46,927.88	1,554,946.99
09-DIC-20	TRASPASO A CUENTA DE TERCEROS 0009122020 IVA:00000000.00 , A LA CUENTA: 0330333146 Pago finiquito techos localidad el pueblito 20 nov AL R.F.C. AILF621127ES9		10,012.80	1,544,934.19
09-DIC-20	TRASPASO A CUENTA DE TERCEROS 0009122020 IVA:00000000.00 , A LA CUENTA: 0330333146 Pago finiquito techos localidad nixtalpan AL R.F.C. AILF621127ES9		19,292.30	1,525,641.89
09-DIC-20	TRASPASO A CUENTA DE TERCEROS 0009122020 IVA:00000000.00 , A LA CUENTA: 0330333146 Pago finiquito techos localidad nombre de dios AL R.F.C. AILF621127ES9		170,180.51	1,355,461.38
09-DIC-20	TRASPASO A CUENTA DE TERCEROS 0009122020 IVA:00000000.00 , A LA CUENTA: 0420724560 pago finiquito pisos localidad rojas AL R.F.C. MAVB8007247ZA		45,440.30	1,310,021.08
09-DIC-20	TRASPASO A CUENTA DE TERCEROS 0009122020 IVA:00000000.00 , A LA CUENTA: 0420724560 pago finiquito pisos localidad paso real AL R.F.C. MAVB8007247ZA		5,798.64	1,304,222.44
09-DIC-20	TRASPASO A CUENTA DE TERCEROS 0009122020 IVA:00000000.00 , A LA CUENTA: 0420724560 pago finiquito pisos localidad gabriel hernandez AL R.F.C. MAVB8007247ZA		39,936.07	1,264,286.37
09-DIC-20	TRASPASO A CUENTA DE TERCEROS 0009122020 IVA:00000000.00 , A LA CUENTA: 0420724560 pago finiquito pisos localidad lauro del villar AL R.F.C. MAVB8007247ZA		26,788.38	1,237,497.99
09-DIC-20	TRASPASO A CUENTA DE TERCEROS 0009122020 IVA:00000000.00 , A LA CUENTA: 0420724560 pago finiquito pisos localidad ignacio zaragoza AL R.F.C. MAVB8007247ZA		22,776.98	1,214,721.01
09-DIC-20	TRASPASO A CUENTA DE TERCEROS 0009122020 IVA:00000000.00 , A LA CUENTA: 0420724560 pago finiquito pisos localidad emilio portes gil AL R.F.C. MAVB8007247ZA		25,864.67	1,188,856.34
09-DIC-20	TRASPASO A CUENTA DE TERCEROS 0009122020 IVA:00000000.00 , A LA CUENTA: 0420724560 pago finiquito pisos localidad amado nervo AL R.F.C. MAVB8007247ZA		18,528.07	1,170,328.27
09-DIC-20	TRASPASO A CUENTA DE TERCEROS 0009122020 IVA:00000000.00 , A LA CUENTA: 0420724560 pago finiquito pisos localidad nixtalpan AL R.F.C. MAVB8007247ZA		9,233.33	1,161,094.94
09-DIC-20	TRASPASO A CUENTA DE TERCEROS 0009122020 IVA:00000000.00 , A LA CUENTA: 0420724560 pago finiquito pisos localidad tuitan AL R.F.C. MAVB8007247ZA		9,815.24	1,151,279.70
09-DIC-20	TRASPASO A CUENTA DE TERCEROS 0009122020 IVA:00000000.00 , A LA CUENTA: 0420724560 pago finiquito pisos localidad fco murguia AL R.F.C. MAVB8007247ZA		27,447.09	1,123,832.61
09-DIC-20	TRASPASO A CUENTA DE TERCEROS 0009122020 IVA:00000000.00 , A LA CUENTA: 0420724560 pago finiquito pisos localidad el tobe AL R.F.C. MAVB8007247ZA		9,298.02	1,114,534.59
09-DIC-20	TRASPASO A CUENTA DE TERCEROS 0009122020 IVA:00000000.00 , A LA CUENTA: 0420724560 pago finiquito pisos localidad santa cruz de gpe AL R.F.C. MAVB8007247ZA		12,164.88	1,102,369.71
09-DIC-20	TRASPASO A CUENTA DE TERCEROS 0009122020 IVA:00000000.00 , A LA CUENTA: 0420724560 pago finiquito pisos localidad lumbreras AL R.F.C. MAVB8007247ZA		8,903.63	1,093,466.08
09-DIC-20	TRASPASO A CUENTA DE TERCEROS 0009122020 IVA:00000000.00 , A LA CUENTA: 0420724560 pago finiquito pisos localidad nombre de dios AL R.F.C. MAVB8007247ZA		68,547.31	1,024,918.77

Juan Fco.

DETALLE DE MOVIMIENTOS (PESOS) (CONTINUACIÓN)▼

Enlace Global Pm S/Intereses

FECHA	DESCRIPCIÓN / ESTABLECIMIENTO	MONTO DEL DEPOSITO	MONTO DEL RETIRO	SALDO
10-DIC-20	COMPRA ORDEN DE PAGO SPEI 0101220 =REFERENCIA CTA/CLABE: 002934455200474029, BEM SPEI BCO:002 BENEF:CONSTRUCTORA EL JAGUAR SA DE C (DATO NO VERIF POR ESTA INST), Pago finiquito agua potable texcalillo CVE RASTREO: 8846APR1202012101146016517 RFC: CJA040823AV3 IVA: 000000000000.00 BANAMEX HORA LIQ: 13:09:38		156,007.05	868,911.72
10-DIC-20	COMISION ORDEN DE PAGO SPEI REFERENCIA: 0101220		5.00	868,906.72
10-DIC-20	I.V.A. ORDEN DE PAGO SPEI REFERENCIA: 0101220		0.80	868,905.92
10-DIC-20	COMPRA ORDEN DE PAGO SPEI 0101220 =REFERENCIA CTA/CLABE: 002934455200474029, BEM SPEI BCO:002 BENEF:CONSTRUCTORA EL JAGUAR SA DE C (DATO NO VERIF POR ESTA INST), Pago finiquito drenaje amado nervo CVE RASTREO: 8846APR1202012101146016520 RFC: CJA040823AV3 IVA: 000000000000.00 BANAMEX HORA LIQ: 13:09:38		39,757.85	829,148.07
10-DIC-20	COMISION ORDEN DE PAGO SPEI REFERENCIA: 0101220		5.00	829,143.07
10-DIC-20	I.V.A. ORDEN DE PAGO SPEI REFERENCIA: 0101220		0.80	829,142.27
10-DIC-20	COMPRA ORDEN DE PAGO SPEI 0101220 =REFERENCIA CTA/CLABE: 002934455200474029, BEM SPEI BCO:002 BENEF:CONSTRUCTORA EL JAGUAR SA DE C (DATO NO VERIF POR ESTA INST), Pago finiquito drenaje col breceda nd CVE RASTREO: 8846APR1202012101146016527 RFC: CJA040823AV3 IVA: 000000000000.00 BANAMEX HORA LIQ: 13:09:38		24,702.21	804,440.06
10-DIC-20	COMISION ORDEN DE PAGO SPEI REFERENCIA: 0101220		5.00	804,435.06
10-DIC-20	I.V.A. ORDEN DE PAGO SPEI REFERENCIA: 0101220		0.80	804,434.26
10-DIC-20	COMPRA ORDEN DE PAGO SPEI 0101220 =REFERENCIA CTA/CLABE: 002934455200474029, BEM SPEI BCO:002 BENEF:CONSTRUCTORA EL JAGUAR SA DE C (DATO NO VERIF POR ESTA INST), Pago finiquito drenaje col nueva vizcaya CVE RASTREO: 8846APR1202012101146016528 RFC: CJA040823AV3 IVA: 000000000000.00 BANAMEX HORA LIQ: 13:09:38		93,543.34	710,890.92
10-DIC-20	COMISION ORDEN DE PAGO SPEI REFERENCIA: 0101220		5.00	710,885.92
10-DIC-20	I.V.A. ORDEN DE PAGO SPEI REFERENCIA: 0101220		0.80	710,885.12
15-DIC-20	COMPRA ORDEN DE PAGO SPEI 0151220 =REFERENCIA CTA/CLABE: 012190004427914123, BEM SPEI BCO:012 BENEF:BOBINADOS Y CONSTRUCCIONES ELEC (DATO NO VERIF POR ESTA INST), Finiquito pozo agua san jose de tuitan CVE RASTREO: 8846APR2202012151150753694 RFC: BCE881020C47 IVA: 000000000000.00 BBVA BANCOMER HORA LIQ: 09:54:25		677,203.74	33,681.38
15-DIC-20	COMISION ORDEN DE PAGO SPEI REFERENCIA: 0151220		5.00	33,676.38
15-DIC-20	I.V.A. ORDEN DE PAGO SPEI REFERENCIA: 0151220		0.80	33,675.58
16-DIC-20	COMPRA ORDEN DE PAGO SPEI 0161220 =REFERENCIA CTA/CLABE: 014190655035018059, BEM SPEI BCO:014 BENEF:SECRETARIA DE CONTRALORIA DEL G (DATO NO VERIF POR ESTA INST), Pago 5 al millar pavim capitan nevarez CVE RASTREO: 8846APR1202012161152700917 RFC: GED620101652 IVA: 000000000000.00 SANTANDER HORA LIQ: 13:45:04		10,038.90	23,636.68
16-DIC-20	COMISION ORDEN DE PAGO SPEI REFERENCIA: 0161220		5.00	23,631.68
16-DIC-20	I.V.A. ORDEN DE PAGO SPEI REFERENCIA: 0161220		0.80	23,630.88
16-DIC-20	COMPRA ORDEN DE PAGO SPEI 0161220 =REFERENCIA CTA/CLABE: 014190655035018059, BEM SPEI BCO:014 BENEF:SECRETARIA DE CONTRALORIA DEL G (DATO NO VERIF POR ESTA INST), pago 5 al millar varias obras nombre de CVE RASTREO: 8846APR1202012161152700923 RFC: GED620101652 IVA: 000000000000.00 SANTANDER HORA LIQ: 13:45:05		19,646.41	3,984.47
16-DIC-20	COMISION ORDEN DE PAGO SPEI REFERENCIA: 0161220		5.00	3,979.47
16-DIC-20	I.V.A. ORDEN DE PAGO SPEI REFERENCIA: 0161220		0.80	3,978.67
22-DIC-20	DEPOSITO DE CUENTA PROPIA 0022122020 , DE LA CUENTA 0458985289 Traspaso de Fondos	167.82		4,146.49
22-DIC-20	COMPRA ORDEN DE PAGO SPEI 0221220 =REFERENCIA CTA/CLABE: 014190655035018059, BEM SPEI BCO:014 BENEF:SECRETARIA DE CONTRALORIA DEL G (DATO NO VERIF POR ESTA INST), Pago Retencion 5 al millar Agua Parrilla CVE RASTREO: 8846APR2202012221158489653 RFC: GED620101652 IVA: 000000000000.00 SANTANDER HORA LIQ: 11:34:59		4,140.69	5.80
22-DIC-20	COMISION ORDEN DE PAGO SPEI REFERENCIA: 0221220		5.00	0.80
22-DIC-20	I.V.A. ORDEN DE PAGO SPEI REFERENCIA: 0221220		0.80	0.00

OTROS▼

Informe de Depósitos en efectivo (IDE) mayores a $15,000 pesos

Mes:	**DICIEMBRE de 2020**
Excedentes de depósitos	$ 278,159.87
Tipo de Cambio	$ 19.9487
Resumen por cliente del ejercicio 2020	
Monto de excedente de depósitos	$ 920,073.84

***Los depósitos en efectivo presentados en el presente informe son aquellos que exceden la cantidad de $15,000 (Quince mil pesos 00/100) de forma acumulada en todas las cuentas bajo titularidad del cliente dentro de un mes calendario.**

Juan Fco.

MENSAJES IMPORTANTES
PARA MAYOR INFORMACION CONSULTA LAS DISPOSICIONES FISCALES VIGENTES. . .

Advertencia: **Incumplir sus obligaciones le puede generar comisiones.**
El presente estado de cuenta no es un comprobante fiscal.

La fecha de corte coincide con la fecha de terminación del periodo que se señala en el presente estado de cuenta. Las operaciones efectuadas durante los días no laborales o después de la hora de corte de fin de día serán consideradas en nuestra contabilidad como realizadas en el siguiente día hábil bancario. Usted dispone de 90 días después de la fecha de corte para objetar la información contenida en su estado de cuenta, de no hacerlo se asumirá su conformidad al respecto.

Cuando no reciba su estado de cuenta durante los 20 días siguientes de la fecha de corte, y no haya dado instrucciones para que no se le envíe, favor de solicitarlo en su sucursal.

En el caso de avisos de modificaciones al contrato de adhesión, recuerde que, si así lo decide, tiene derecho a solicitar la cancelación de su cuenta dentro de los 30 días naturales posteriores a la notificación recibida, sin responsabilidad alguna a su cargo cubriendo, en su caso, los adeudos que se hayan generado a la fecha.

Aviso de privacidad
Ponemos a su disposición el Aviso de Privacidad en www.banorte.com en el entendido de que su información será tratada con sujeción a los fines establecidos en el referido Aviso de Privacidad.

Consultas, Reclamaciones, y Aclaraciones
Banco Mercantil del Norte S.A. Institución de Banca Múltiple, Grupo Financiero Banorte recibe las consultas, reclamaciones o aclaraciones, a través de su **Unidad Especializada de Atención a Usuarios (UNE)**, ubicada en Av. Paseo de la Reforma 195 Piso 1, Colonia Cuauhtémoc, C.P. 06500, Alcaldía Cuauhtémoc, Ciudad de México, Correo electrónico: une@banorte.com, o al Teléfono: **800 627 2292** así como en cualquiera de sus sucursales. En el caso de no obtener una respuesta satisfactoria o en el caso de requerir consultar y/o comparar información sobre comisiones podrá acudir a la Comisión Nacional para la Protección y Defensa de los Usuarios de Servicios Financieros www.condusef.gob.mx con número telefónico de atención en la Ciudad de México **(55) 5340 0999** y desde el interior de la República el **800 999 8080**.

Referencia de Abreviaturas

ABO	Abono	COM	Comisión	EDO	Estado	O/B	Otro Banco
ATM	Cajero Automático	CONS	Consulta	I.S.R	Impuesto Sobre la Renta	PZO	Plazo
BTE	Banorte	CPA	Compra	I.V.A	Impuesto al Valor Agregado	R.F.C	Registro Federal de Causantes
CAM	Cámara de compensación	CTA	Cuenta	INT	Interés (es)	REV	Reverso
CAP	Capital	DEP	Depósito	INTBC	Interbancaria	S.B.C	Saldo salvo Buen Cobro
CHEQ/CHQ	Cheque	DEV	Devolución	INV	Inversión	VEN	Ventanilla
CLABE	Clave Bancaria Estandarizada	DISP	Disposición/Dispersión	LIQ	Liquidación (Pago)		

IPAB
INSTITUTO PARA LA PROTECCIÓN AL AHORRO BANCARIO

Los productos anteriormente descritos se encuentran protegidos por el Instituto para la Protección del Ahorro Bancario (IPAB) hasta por un monto equivalente a 400,000 UDI por cliente, por Institución. Lo anterior de conformidad con las disposiciones legales que regulan a dicho Instituto. Vista la página www.ipab.org.mx

Juan Flo.

COMPROBANTE FISCAL DIGITAL ▼

1070513438 - ENLACE GLOBAL PM S/INTERESES

Folio Fiscal: 4F34DECD-AA0D-424A-A614-C516C5A88A0A
No de Serie del Certificado del SAT: 00001000000406258094
No de Serie del Certificado del Emisor: 00001000000504876057
Fecha y hora de certificación: 2021-01-02T10:03:20
Lugar y fecha de elaboración: 64830 2020-12-31
Forma de pago: 03-Transferencia electrónica de fondos

Sello Digital del CFDI:

MZgtr28nWiWT88n0cYexFUbEIpYPEONdKSrupRGJ1PmHVXii2BXIzZv7AIDKMbjTUGYwJEyvWXLeSiC3xIWm5NS7FntPkbTd26QAc3XqFSqMZ
d2bAo1yxjzzs2pBVs5E9kEGKTrO+szHHMQ9r3XYFRXRZWg90zuzgjV97OKIJ8T4XOwz0vNUfEI5AGwii/fa6Ae+71rkZD2JTRbYR1R1CnhXBKo9
MYxBdetG/OT4JmEztGq+FtLVm2A45g49Ul3qYBaqOfYCpPlq59R+NIDJSnMphhnhvSbd1WsiRyYw69PxJL74Cu6e3cSyCadooH3E86DWpoUc
EieJzdQ7SvT8Tw==

Sello del SAT:

YIApovnx/Sezyyc8WIUSmZfzpdQKPds27yqQIrgND1GmAEMpLtTPvislMJYaM4wnhZBYccIY4WuoXbppI9GR26dpw6j3l0VhbmK/NAmRnrX3g
wYc/6Er1k6RSy8uezRfyXZJd0kJpwq0tEJRyqfjv+oReTTyr+qt9L+9SfOoSt+TDsHIriH3U0tJ2cnfWVCO6jwWHmTqdfOreQdyiCenzsvKAKEVIfjw
VnY/9c+mYcVJamXCHmZXKD74OG6OZkfJXUnXFqWjN64cgaTva1rLhDKCVOHKwlj3iL4qB8xWHIUfpyMeAhSJX9avK0HxToj8bcqpCJAUBc853
ryhtLfZxA==

Cadena original del complemento de certificación:

||1.1|4F34DECD-AA0D-424A-A614-C516C5A88A0A|2021-01-
02T10:03:20|DCD090706E42||MZgtr28nWiWT88n0cYexFUbEIpYPEONdKSrupRGJ1PmHVXii2BXIzZv7AIDKMbjTUG
YwJEyvWXLeSiC3xIWm5NS7FntPkbTd26QAc3XqFSqMZd2bAo1yxjzzs2pBVs5E9kEGKTrO+szHHMQ9r3XYFRXRZW
g90zuzgjV97OKIJ8T4XOwz0vNUfEI5AGwii/fa6Ae+71rkZD2JTRbYR1R1CnhXBKo9MYxBdetG/OT4JmEztGq+FtLVm
2A45g49Ul3qYBaqOfYCpPlq59R+NIDJSnMphhnhvSbd1WsiRyYw69PxJL74Cu6e3cSyCadooH3E86DWpoUcEieJzd
Q7SvT8Tw==|00001000000406258094||

Versión CFDI: 3.3
Importe Total: CUARENTA Y SEIS PESOS 40/100 M.N.
Unidad de Medida: E48-Unidad de servicio
Método de Pago: PUE-Pago en una sola exhibición
Lugar de Expedición: 64830
Régimen Fiscal: 601-General de Ley Personas Morales
Este documento es una representación impresa de un CFDI

Juan Fco.

H. AYUNTAMIENTO DE NOMBRE DE DIOS, DGO

MEZCLAS 2020 SEBICED

CONCILIACION BANCARIA AL 31 DE DICIEMBRE 2020

BANCO BANORTE CTA. 1090524432

SALDO BANCOS AL 31 DE DICIEMBRE 2020				$437.28
(+) DEPOSITOS NO CONSIDERADOS POR EL BANCO				
FECHA	CONCEPTO	IMPORTE	$	-
(-) CHEQUES EXPEDIDOS Y NO COBRADOS			$	-
FECHA CHEQUE	NOMBRE	IMPORTE		
(+) CARGOS DEL BANCO NO CORRESPONDIDOS				
FECHA	CONCEPTO	IMPORTE	$	-
(-) CREDITOS DEL BANCO NO CORRESPONDIDOS				
FECHA	CONCEPTO	IMPORTE		
APERTURA DE CUENTA				
SALDO EN LIBROS AL 31 DE DICIEMBRE 2020				$437.28

ING.DANIEL SIFUENTES SALAS
PRESIDENTE MUNICIPAL

C.P JUAN FRANCISCO GARCIA REYES
TESORERO MUNICIPAL

LIC. ROSANA UZARRAGA GUTIERREZ
SINDICO MUNICIPAL

PRESIDENCIA MUNICIPAL
H. AYUNTAMIENTO

TESORERIA MUNICIPAL
H. AYUNTAMIENTO

H. AYUNTAMIENTO DEL MUNICIPIO DE NOMBRE DE DIOS, DGO.

ESTADO DE DURANGO

Auxiliares de Cuentas del 01/dic./2020 al 31/dic./2020

Con saldo y/o movimientos. (De la cuenta: 1112-04-13-06-001 a la 1112-04-13-06-001)

Usr: supervisor
Rep: rptAuxiliarCuentas

Fecha y hora de Impresión: 19/feb./2021 12:13 p. m.

Cuenta / Poliza	Fecha	Nombre de la Cuenta / Beneficiario	No. Factura	Cheque / Folio	Concepto	Saldo Inicial	Movimientos del Periodo Cargos	Abonos	Saldos
1112-04-13-06-001				**Cta. 4432**		**$12,041.55**	**$650,062.46**	**$661,666.93**	**$437.08**
I01308	03/12/2020				IR:1302, MEZCLAS 2020 SEBICED (APORTACION SEBISED GOBIERNO DEL EST		$650,000.02	$0.00	$662,041.57
C01244	15/12/2020	BOBINADOS Y CONSTRI		SPEI	GP Folio: 477 (EQUIPAMIENTO DE POZO PROFUNDO DE AGUA A BASE DE SIS		$0.00	$1,524,177.32	-$862,135.75
C01246	15/12/2020	BOBINADOS Y CONSTRI		SPEI	GP Folio: 477 (EQUIPAMIENTO DE POZO PROFUNDO DE AGUA A BASE DE SIS		$0.00	-$1,524,177.32	$662,041.57
C01248	15/12/2020	BOBINADOS Y CONSTRI		SPEI	GP Folio: 480 (EQUIPAMIENTO DE POZO PROFUNDO DE AGUA A BASE DE SIS		$0.00	$377,759.47	$284,282.10
C01249	15/12/2020	BOBINADOS Y CONSTRI		SPEI	GP Folio: 481 (EQUIPAMIENTO DE POZO PROFUNDO DE AGUA A BASE DE SIS		$0.00	$188,183.91	$96,098.19
C01250	15/12/2020	BOBINADOS Y CONSTRI		SPEI	GP Folio: 482 (EQUIPAMIENTO DE POZO PROFUNDO DE AGUA A BASE DE SIS		$0.00	$78,453.18	$17,645.01
C01253	16/12/2020	SECRETARIA DE CONTF		SPEI	SECRETARIA DE CONTRALORIA (PAGO DE RETENCIONES 5 AL MILLAR OBRA		$0.00	$11,206.89	$6,438.12
C01254	16/12/2020	SECRETARIA DE CONTF		SPEI	SECRETARIA DE CONTRALORIA (PAGO DE RETENCIONES 5 AL MILLAR OBRA		$0.00	$6,034.48	$403.64
C01259	22/12/2020	BANCO MERCANTIL DEL		SPEI	GP BANCO MERCANTIL DEL NORTE , Folio Pago: 532 (PAGO DE COMISIONES		$0.00	$29.00	$374.64
I01309	31/12/2020				IR:1303, MEZCLAS 2020 SEBICED (RENDIMIENTOS DEL MES IR Folio: 1303)		$62.44	$0.00	$437.08
					Total :	**12,041.55**	**650,062.46**	**661,666.93**	**437.08**

12.8.8

Jan Fco.

BANORTE

ESTADO DE CUENTA / ENLACE GLOBAL PM C/INTERESES

MEZCLAS 2020 SEBICED
MUNICIPIO DE NOMBRE DE DIOS DURANGO
CALLE VICTORIA 205
CENTRO
NOMBRE DE DIOS DGO. C.P. 34840
SUCURSAL: 7460 VICENTE GUERRERO
TIPO DE ENVÍO: CORREO

NO. DE CLIENTE: 03978807
RFC: MND630915U24

DATOS DE SUCURSAL:
PLAZA:
DIRECCIÓN: FRANCISCO SARABIA 102 CENTRO
TELÉFONO: 8650651

INFORMACIÓN DEL PERIODO	
Periodo	**Del 01/Diciembre/2020 al 31/Diciembre/2020**
Fecha de corte	**31/Diciembre/2020**
Moneda	**PESOS**

RESUMEN INTEGRAL

Producto	No. de Cuenta	CLABE	Saldo anterior	Saldo al corte
ENLACE GLOBAL PM C/INTERESES	1090524432	072 202 01090524432 1	$12,041.75	$437.28
TOTAL			**$12,041.75**	**$437.28**

DETALLE	ENLACE GLOBAL PM C/INT. ▼
Resumen del periodo	
Saldo inicial del periodo	$ 12,041.75
+ Total de depósitos	$ 650,000.02
- Total de retiros	$ 661,637.93
+ Intereses Netos Ganados	$ 62.44
- Total de comisiones Cobradas / Pagadas	**$ 25.00**
- IVA sobre comisiones (16%)	**$ 4.00**
- Intereses Cobrados / Pagados	$ 0.00
Saldo actual	$ 437.28
Saldo disponible al día*	$ 437.28
Saldo Promedio	
Saldo promedio mínimo	$ 0.00
En el Periodo 01 Dic al 31 Dic:	$ 258,982.31
Días que comprende el periodo	31
Intereses devengados	
Tasa Bruta Anual	**0.28%**
Interés Tasa Bruta Anual	$ 62.44
Retención de ISR	$ 0.00
INTERESES NETOS GANADOS	$ 62.44
Saldo no disponible al día	
Depósitos de Cheques S.B.C.	$0.00
Ret. Garantía Líquida	$0.00
Comisiones pendientes de aplicar	$0.00
Compras no aplicadas	$0.00
TOTAL	$0.00
Resumen de comisiones	
Cheques girados	0
Cheques girados sin comisión	0
Cheques girados con comisión	0
Importe de la comisión	**$ 0.00**
Por cheques devueltos	**$ 0.00**
Otras comisiones	**$ 25.00**

ENLACE GLOBAL PM C/INTERESES
(Saldo inicial de $12,041.75)

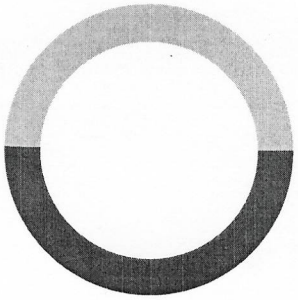

DEPÓSITOS	$650,000.02
RETIROS	$661,637.93
COMISIONES	$25.00
OTROS CARGOS	$4.00
SALDO FINAL	$437.28

Juan Fco.

Línea Directa para su empresa:
Ciudad de México: (55) 5140 5640 | Monterrey: (81) 8156 9640 | Guadalajara: (33) 3669 9040 | Resto del país: 800 - DIRECTA (3473282) | Visita nuestra página: www.banorte.com

DETALLE DE MOVIMIENTOS (PESOS)▼

Enlace Global Pm C/Intereses

FECHA	DESCRIPCIÓN / ESTABLECIMIENTO	MONTO DEL DEPOSITO	MONTO DEL RETIRO	SALDO
30-NOV-20	SALDO ANTERIOR			12,041.75
03-DIC-20	20201203400448 36K0000022626474 SPEI RECIBIDO, BCO:0044 SCOTIABANK HR LIQ: 16:19:07 DEL CLIENTE GOBIERNO DEL ESTADO DE DURANGO DE LA CLABE 044190256011090004 CON RFC ND CONCEPTO: SEBISED OP 12898 2 F REFERENCIA: 5000213 CVE RAST: 20201203400448 36K0000022626474	650,000.02		662,041.77
15-DIC-20	COMPRA ORDEN DE PAGO SPEI 0151220 =REFERENCIA CTA/CLABE: 012190004427914123, BEM SPEI BCO:012 BENEF:BOBINADOS Y CONSTRUCCIONES ELEC (DATO NO VERIF POR ESTA INST), Pago 50 finiquito estado pozo murguia CVE RASTREO: 8846APR220201215115084 1672 RFC: BCE881020C47 IVA: 000000000000.00 BBVA BANCOMER HORA LIQ: 10:39:51		377,759.47	284,282.30
15-DIC-20	COMISION ORDEN DE PAGO SPEI REFERENCIA: 0151220		5.00	284,277.30
15-DIC-20	I.V.A. ORDEN DE PAGO SPEI REFERENCIA: 0151220		0.80	284,276.50
15-DIC-20	COMPRA ORDEN DE PAGO SPEI 0151220 =REFERENCIA CTA/CLABE: 012190004427914123, BEM SPEI BCO:012 BENEF:BOBINADOS Y CONSTRUCCIONES ELEC (DATO NO VERIF POR ESTA INST), Pago 50 finiquito estado pozo el molino CVE RASTREO: 8846APR120201215115085 9394 RFC: BCE881020C47 IVA: 000000000000.00 BBVA BANCOMER HORA LIQ: 10:48:35		78,453.18	205,823.32
15-DIC-20	COMISION ORDEN DE PAGO SPEI REFERENCIA: 0151220		5.00	205,818.32
15-DIC-20	I.V.A. ORDEN DE PAGO SPEI REFERENCIA: 0151220		0.80	205,817.52
15-DIC-20	COMPRA ORDEN DE PAGO SPEI 0151220 =REFERENCIA CTA/CLABE: 012190004427914123, BEM SPEI BCO:012 BENEF:BOBINADOS Y CONSTRUCCIONES ELEC (DATO NO VERIF POR ESTA INST), Pago 50 finiquito estado pozo 20 de nov CVE RASTREO: 8846APR120201215115085 9397 RFC: BCE881020C47 IVA: 000000000000.00 BBVA BANCOMER HORA LIQ: 10:48:35		188,183.91	17,633.61
15-DIC-20	COMISION ORDEN DE PAGO SPEI REFERENCIA: 0151220		5.00	17,628.61
15-DIC-20	I.V.A. ORDEN DE PAGO SPEI REFERENCIA: 0151220		0.80	17,627.81
16-DIC-20	COMPRA ORDEN DE PAGO SPEI 0161220 =REFERENCIA CTA/CLABE: 014190655035018059, BEM SPEI BCO:014 BENEF:SECRETARIA DE CONTRALORIA DEL G (DATO NO VERIF POR ESTA INST), Pago 5 al millar varios pozos agua potab CVE RASTREO: 8846APR120201216115270 0908 RFC: GED620101652 IVA: 000000000000.00 SANTANDER HORA LIQ: 13:45:04		11,206.89	6,420.92
16-DIC-20	COMISION ORDEN DE PAGO SPEI REFERENCIA: 0161220		5.00	6,415.92
16-DIC-20	I.V.A. ORDEN DE PAGO SPEI REFERENCIA: 0161220		0.80	6,415.12
22-DIC-20	COMPRA ORDEN DE PAGO SPEI 0221220 =REFERENCIA CTA/CLABE: 014190655035018059, BEM SPEI BCO:014 BENEF:SECRETARIA DE CONTRALORIA DEL G (DATO NO VERIF POR ESTA INST), Pago Retencion 5 al millar Drenaje Manci CVE RASTREO: 8846APR220201222115848 9652 RFC: GED620101652 IVA: 000000000000.00 SANTANDER HORA LIQ: 11:34:58		6,034.48	380.64
22-DIC-20	COMISION ORDEN DE PAGO SPEI REFERENCIA: 0221220		5.00	375.64
22-DIC-20	I.V.A. ORDEN DE PAGO SPEI REFERENCIA: 0221220		0.80	374.84
31-DIC-20	LIQ.INT.S/TASA LIQ 2020-12-31	62.44		437.28

OTROS▼

Informe de Depósitos en efectivo (IDE) mayores a $15,000 pesos

Mes:	**DICIEMBRE de 2020**
Excedentes de depósitos	$ 278,159.87
Tipo de Cambio	$ 19.9487
Resumen por cliente del ejercicio 2020	
Monto de excedente de depósitos	$ 920,073.84

***Los depósitos en efectivo presentados en el presente informe son aquellos que exceden la cantidad de $15,000 (Quince mil pesos 00/100) de forma acumulada en todas las cuentas bajo titularidad del cliente dentro de un mes calendario.**

MENSAJES IMPORTANTES

PARA MAYOR INFORMACION CONSULTA LAS DISPOSICIONES FISCALES VIGENTES. . .

Advertencia: Incumplir sus obligaciones le puede generar comisiones.
El presente estado de cuenta no es un comprobante fiscal.

Juan Fco.

La fecha de corte coincide con la fecha de terminación del periodo que se señala en el presente estado de cuenta. Las operaciones efectuadas durante los días no laborales o después de la hora de corte de fin de día serán consideradas en nuestra contabilidad como realizadas en el siguiente día hábil bancario. Usted dispone de 90 días después de la fecha de corte para objetar la información contenida en su estado de cuenta, de no hacerlo se asumirá su conformidad al respecto.

Cuando no reciba su estado de cuenta durante los 20 días siguientes de la fecha de corte, y no haya dado instrucciones para que no se le envíe, favor de solicitarlo en su sucursal.

En el caso de avisos de modificaciones al contrato de adhesión, recuerde que, si así lo decide, tiene derecho a solicitar la cancelación de su cuenta dentro de los 30 días naturales posteriores a la notificación recibida, sin responsabilidad alguna a su cargo cubriendo, en su caso, los adeudos que se hayan generado a la fecha.

Aviso de privacidad

Ponemos a su disposición el Aviso de Privacidad en www.banorte.com en el entendido de que su información será tratada con sujeción a los fines establecidos en el referido Aviso de Privacidad.

Consultas, Reclamaciones, y Aclaraciones

Banco Mercantil del Norte S.A. Institución de Banca Múltiple, Grupo Financiero Banorte recibe las consultas, reclamaciones o aclaraciones, a través de su **Unidad Especializada de Atención a Usuarios (UNE)**, ubicada en Av. Paseo de la Reforma 195 Piso 1, Colonia Cuauhtémoc, C.P. 06500, Alcaldía Cuauhtémoc, Ciudad de México, Correo electrónico: une@banorte.com, o al Teléfono: **800 627 2292** así como en cualquiera de sus sucursales. En el caso de no obtener una respuesta satisfactoria o en el caso de requerir consultar y/o comparar información sobre comisiones podrá acudir a la Comisión Nacional para la Protección y Defensa de los Usuarios de Servicios Financieros www.condusef.gob.mx con número telefónico de atención en la Ciudad de México **(55) 5340 0999** y desde el interior de la República el **800 999 8080**.

Referencia de Abreviaturas

ABO	Abono	COM	Comisión	EDO	Estado	O/B	Otro Banco
ATM	Cajero Automático	CONS	Consulta	I.S.R	Impuesto Sobre la Renta	PZO	Plazo
BTE	Banorte	CPA	Compra	I.V.A	Impuesto al Valor Agregado	R.F.C	Registro Federal de Causantes
CAM	Cámara de compensación	CTA	Cuenta	INT	Interés (es)	REV	Reverso
CAP	Capital	DEP	Depósito	INTBC	Interbancaria	S.B.C	Saldo salvo Buen Cobro
CHEQ/CHQ	Cheque	DEV	Devolución	INV	Inversión	VEN	Ventanilla
CLABE	Clave Bancaria Estandarizada	DISP	Disposición/Dispersión	LIQ	Liquidación (Pago)		

IPAB

Los productos anteriormente descritos se encuentran protegidos por el Instituto para la Protección del Ahorro Bancario (IPAB) hasta por un monto equivalente a 400,000 UDI por cliente, por Institución. Lo anterior de conformidad con las disposiciones legales que regulan a dicho Instituto. Vista la página www.ipab.org.mx

D.S.A.

Juan Fco.

COMPROBANTE FISCAL DIGITAL ▼

1090524432 - ENLACE GLOBAL PM C/INTERESES

Folio Fiscal: DD7A5F68-E372-42F4-A8C0-3E0DB2074E72
No de Serie del Certificado del SAT: 00001000000406258094
No de Serie del Certificado del Emisor: 00001000000504876057
Fecha y hora de certificación: 2021-01-02T10:09:24
Lugar y fecha de elaboración: 64830 2020-12-31
Forma de pago: 03-Transferencia electrónica de fondos

Sello Digital del CFDI:

JCq/EpNlgzuzzYyzGQyPXBFWuqLL/yF7ZzrvG8hzkbEI5YGza+9ErP26ReKEsiG1iQGYTXD8hZduEVkuegbbt6gSfr3AhDx9TnuPMUd0tdPI5dpoH
dv4qjcB6caL4WSe9u5+VR1nk4wHXYrUadBkQW5oswcno+Y4NhpXTuCZ0f41vVYybJBJsjWCnwbar1fKJdQJhOUB/I5M0a9q2DZ3dKqR6BWB
PesVQ6kABVzaj6FyMg3Oh1tLy11UguV9eA/XBRSoWpLvA3yG722fWJt213AYCCz1cMbEbGV/wGwAWw2bSRnqMpfk4EjSp6G4nKAvE3nVi7a
mu8/GMvcAYatBag==

Sello del SAT:

M7bLCaVsWdsSjDVX1EJpd/kqIcNNFsQAUjDTNGxjegYMzgtafNgpyYaE6E2r1guSp8PFfWJXTCbfX6bntfDVmjrXbEgZWDkdHxnwymw8XCSQD
9Phzffm0U4rftgl7Z75z+w4Qjhd5FzYGD0DAP7Wz0M6ylzl07kedBfkLL7RK43aFb4QOOF2Vp87OGRZ9simzcvT0rpcZ28pHaFa2UtCQsZRydcZ
HSupO9z+i5FEa2GRfc8M1UuHvW86pbLjlSqI021B7BOtLOi7Js0EfwZLY9OrcltzEPXNQ/qzbaP63dmVNzo5jH6nTHDl6XGqMCkq3geKuI9AUQD
oMO10ePpfGQ==

Cadena original del complemento de certificación:

||1.1|DD7A5F68-E372-42F4-A8C0-3E0DB2074E72|2021-01-
02T10:09:24|DCD090706E42||JCq/EpNlgzuzzYyzGQyPXBFWuqLL/yF7ZzrvG8hzkbEI5YGza+9ErP26ReKEsiG1iQGYT
XD8hZduEVkuegbbt6gSfr3AhDx9TnuPMUd0tdPI5dpoHdv4qjcB6caL4WSe9u5+VR1nk4wHXYrUadBkQW5oswcn
o+Y4NhpXTuCZ0f41vVYybJBJsjWCnwbar1fKJdQJhOUB/I5M0a9q2DZ3dKqR6BWBPesVQ6kABVzaj6FyMg3Oh1tLy
11UguV9eA/XBRSoWpLvA3yG722fWJt213AYCCz1cMbEbGV/wGwAWw2bSRnqMpfk4EjSp6G4nKAvE3nVi7amu8/
GMvcAYatBag==|00001000000406258094||

Versión CFDI: 3.3
Importe Total: VEINTINUEVE PESOS 00/100 M.N.
Unidad de Medida: E48-Unidad de servicio
Método de Pago: PUE-Pago en una sola exhibición
Lugar de Expedición: 64830
Régimen Fiscal: 601-General de Ley Personas Morales
Este documento es una representación impresa de un CFDI

D.S.A.

Juan Eco.

H. AYUNTAMIENTO DE NOMBRE DE DIOS

3X1 PARA MIGRANTES 2015

SALDO AL 31 DE DICIEMBRE 2020

BANCO BANORTE CTA. 0273820471

SALDO EN BANCOS	**309.32**
(+) DEPÒSITOS NO CONSIDERADOS POR EL BANCO	
FECHA CONCEPTO	
(-) CHEQUES EXPEDIDOS Y NO COBRADOS	
FECHA CHEQUE NOMBRE	-
(+) CARGOS DEL BANCO NO CORRESPONDIDOS	
FECHA CONCEPTO	
(-) CRÈDITOS DEL BANCO NO CORRESPONDIDOS	
FECHA CONCEPTO	
SALDO EN LIBROS	**309.32**

ING. DANIEL SIFUENTES SALAS
PRESIDENTE MUNICIPAL

PRESIDENCIA MUNICIPAL
H. AYUNTAMIENTO

C.P. JUAN FRANCISCO GARCIA REYES
TESORERO MUNICIPAL

TESORERIA MUNICIPAL
H. AYUNTAMIENTO

LIC. ROSANA UZARRAGA GUTIERREZ
SINDICO MUNICIPAL

H. AYUNTAMIENTO DEL MUNICIPIO DE NOMBRE DE DIOS, DGO.

ESTADO DE DURANGO

Auxiliares de Cuentas del 01/dic./2020 al 31/dic./2020

Con saldo y/o movimientos. (De la cuenta: 1112-04-15-03-001 a la 1112-04-15-03-001)

Usr: supervisor
Rep: rptAuxiliarCuentas

Fecha y hora de Impresión: 19/feb./2021 12:14 p. m.

Cuenta / Poliza	Fecha	Nombre de la Cuenta / Beneficiario	No. Factura	Cheque / Folio	Concepto	Saldo Inicial	Movimientos del Periodo Cargos	Abonos	Saldos
1112-04-15-03-001					Cta. 0471	$309.32	$0.00	$0.00	$309.32
					Total :	309.32	0.00	0.00	309.32

L.I.S.I

Juan Fco.

BANORTE

ESTADO DE CUENTA / ENLACE GLOBAL PM S/INTERESES

3X1 PARA MIGRANTES 2015
MUNICIPIO DE NOMBRE DE DIOS DURANGO
CALLE VICTORIA 205
CENTRO
NOMBRE DE DIOS DGO. C.P. 34840
SUCURSAL: 7460 VICENTE GUERRERO
TIPO DE ENVÍO: CORREO

NO. DE CLIENTE: 03978807
RFC: MND630915U24

DATOS DE SUCURSAL:
PLAZA:
DIRECCIÓN: FRANCISCO SARABIA 102 CENTRO
TELÉFONO: 8650651

INFORMACIÓN DEL PERIODO	
Periodo	**Del 01/Diciembre/2020 al 31/Diciembre/2020**
Fecha de corte	**31/Diciembre/2020**
Moneda	**PESOS**

RESUMEN INTEGRAL

Producto	No. de Cuenta	CLABE	Saldo anterior	Saldo al corte
ENLACE GLOBAL PM S/INTERESES	0273820471	072 202 00273820471 1	$309.32	$309.32
TOTAL			**$309.32**	**$309.32**

DETALLE	ENLACE GLOBAL PM S/INT. ▼
Resumen del periodo	
Saldo inicial del periodo	$ 309.32
+ Total de depósitos	$ 0.00
- Total de retiros	$ 0.00
+ Intereses Netos Ganados	$ 0.00
- Total de comisiones Cobradas / Pagadas	**$ 0.00**
- IVA sobre comisiones (16%)	**$ 0.00**
- Intereses Cobrados / Pagados	$ 0.00
Saldo actual	$ 309.32
Saldo disponible al día*	$ 309.32
Saldo Promedio	
Saldo promedio mínimo	$ 0.00
En el Periodo 01 Dic al 31 Dic:	$ 309.32
Días que comprende el periodo	31
Intereses devengados	
Tasa Bruta Anual	**0.00%**
Interés Tasa Bruta Anual	$ 0.00
Retención de ISR	$ 0.00
INTERESES NETOS GANADOS	$ 0.00
Saldo no disponible al día	
Depósitos de Cheques S.B.C.	$0.00
Ret. Garantía Líquida	$0.00
Comisiones pendientes de aplicar	$0.00
Compras no aplicadas	$0.00
TOTAL	$0.00
Resumen de comisiones	
Cheques girados	0
Cheques girados sin comisión	0
Cheques girados con comisión	0
Importe de la comisión	**$ 0.00**
Por cheques devueltos	**$ 0.00**
Otras comisiones	**$ 0.00**

ENLACE GLOBAL PM S/INTERESES
(Saldo inicial de $309.32)

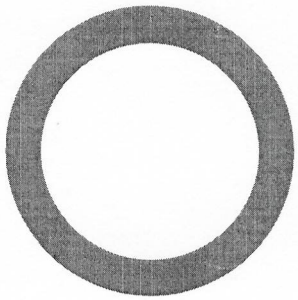

	DEPÓSITOS	$0.00
	RETIROS	$0.00
	COMISIONES	$0.00
	OTROS CARGOS	$0.00
	SALDO FINAL	$309.32

Juan Fco.

DETALLE DE MOVIMIENTOS (PESOS)▼

Enlace Global Pm S/Intereses

FECHA	DESCRIPCIÓN / ESTABLECIMIENTO	MONTO DEL DEPOSITO	MONTO DEL RETIRO	SALDO
30-NOV-20	SALDO ANTERIOR			309.32
	SIN MOVIMIENTOS			

OTROS▼

Informe de Depósitos en efectivo (IDE) mayores a $15,000 pesos

Mes:	**DICIEMBRE de 2020**
Excedentes de depósitos	$ 278,159.87
Tipo de Cambio	$ 19.9487
Resumen por cliente del ejercicio 2020	
Monto de excedente de depósitos	$ 920,073.84

***Los depósitos en efectivo presentados en el presente informe son aquellos que exceden la cantidad de $15,000 (Quince mil pesos 00/100) de forma acumulada en todas las cuentas bajo titularidad del cliente dentro de un mes calendario.**

MENSAJES IMPORTANTES

PARA MAYOR INFORMACION CONSULTA LAS DISPOSICIONES FISCALES VIGENTES. . .

Advertencia: **Incumplir sus obligaciones le puede generar comisiones.**
El presente estado de cuenta no es un comprobante fiscal.

La fecha de corte coincide con la fecha de terminación del periodo que se señala en el presente estado de cuenta. Las operaciones efectuadas durante los días no laborales o después de la hora de corte de fin de día serán consideradas en nuestra contabilidad como realizadas en el siguiente día hábil bancario. Usted dispone de 90 días después de la fecha de corte para objetar la información contenida en su estado de cuenta, de no hacerlo se asumirá su conformidad al respecto.

Cuando no reciba su estado de cuenta durante los 20 días siguientes de la fecha de corte, y no haya dado instrucciones para que no se le envíe, favor de solicitarlo en su sucursal.

En el caso de avisos de modificaciones al contrato de adhesión, recuerde que, si así lo decide, tiene derecho a solicitar la cancelación de su cuenta dentro de los 30 días naturales posteriores a la notificación recibida, sin responsabilidad alguna a su cargo cubriendo, en su caso, los adeudos que se hayan generado a la fecha.

Aviso de privacidad

Ponemos a su disposición el Aviso de Privacidad en www.banorte.com en el entendido de que su información será tratada con sujeción a los fines establecidos en el referido Aviso de Privacidad.

Consultas, Reclamaciones, y Aclaraciones

Banco Mercantil del Norte S.A. Institución de Banca Múltiple, Grupo Financiero Banorte recibe las consultas, reclamaciones o aclaraciones, a través de su **Unidad Especializada de Atención a Usuarios (UNE)**, ubicada en Av. Paseo de la Reforma 195 Piso 1, Colonia Cuauhtémoc, C.P. 06500, Alcaldía Cuauhtémoc, Ciudad de México, Correo electrónico: une@banorte.com, o al Teléfono: **800 627 2292** así como en cualquiera de sus sucursales. En el caso de no obtener una respuesta satisfactoria o en el caso de requerir consultar y/o comparar información sobre comisiones podrá acudir a la Comisión Nacional para la Protección y Defensa de los Usuarios de Servicios Financieros www.condusef.gob.mx con número telefónico de atención en la Ciudad de México **(55) 5340 0999** y desde el interior de la República el **800 999 8080**.

Referencia de Abreviaturas

ABO	Abono	COM	Comisión	EDO	Estado	O/B	Otro Banco
ATM	Cajero Automático	CONS	Consulta	I.S.R	Impuesto Sobre la Renta	PZO	Plazo
BTE	Banorte	CPA	Compra	I.V.A	Impuesto al Valor Agregado	R.F.C	Registro Federal de Causantes
CAM	Cámara de compensación	CTA	Cuenta	INT	Interés (es)	REV	Reverso
CAP	Capital	DEP	Depósito	INTBC	Interbancaria	S.B.C	Saldo salvo Buen Cobro
CHEQ/CHQ	Cheque	DEV	Devolución	INV	Inversión	VEN	Ventanilla
CLABE	Clave Bancaria Estandarizada	DISP	Disposición/Dispersión	LIQ	Liquidación (Pago)		

Juan Fco.

IPAB

Los productos anteriormente descritos se encuentran protegidos por el Instituto para la Protección del Ahorro Bancario (IPAB) hasta por un monto equivalente a 400,000 UDI por cliente, por Institución. Lo anterior de conformidad con las disposiciones legales que regulan a dicho Instituto. Vista la página www.ipab.org.mx

R. S. S.

Juan Fco.

H. AYUNTAMIENTO DE NOMBRE DE DIOS
FONDO DE INFRAESTRUCTURA DEPORTIVA
CONCILIACION BANCARIA AL 31 DE DICIEMBRE 2020
BANCO BANORTE CTA. 0269070055

SALDO EN BANCOS	**19,709.57**
(+) DEPÒSITOS NO CONSIDERADOS POR EL BANCO	
FECHA CONCEPTO	
(-) CHEQUES EXPEDIDOS Y NO COBRADOS	
FECHA CHEQUE NOMBRE	-
(+) CARGOS DEL BANCO NO CORRESPONDIDOS	
FECHA CONCEPTO	
(-) CRÈDITOS DEL BANCO NO CORRESPONDIDOS	
FECHA CONCEPTO	
SALDO EN LIBROS	**19,709.57**
DIFERENCIA	

ING. DANIEL SIFUENTES SALAS
PRESIDENTE MUNICIPAL

PRESIDENCIA MUNICIPAL
H. AYUNTAMIENTO

Juan Francisco Garcia Reyes.

C.P. JUAN FRANCISCO GARCIA REYES
TESORERO MUNICIPAL

TESORERIA MUNICIPAL
H. AYUNTAMIENTO

LIC. ROSANA UZARRAGA GUTIERREZ
SINDICO MUNICIPAL

H. AYUNTAMIENTO DEL MUNICIPIO DE NOMBRE DE DIOS, DGO.

ESTADO DE DURANGO

Auxiliares de Cuentas del 01/dic./2020 al 31/dic./2020

Con saldo y/o movimientos. (De la cuenta: 1112-04-15-08-001 a la 1112-04-15-08-001)

Usr: supervisor
Rep: rptAuxiliarCuentas

Fecha y hora de Impresión: 19/feb./2021 12:15 p. m.

Cuenta / Poliza	Fecha	Nombre de la Cuenta / Beneficiario	No. Factura	Cheque / Folio	Concepto	Saldo Inicial	Movimientos del Periodo Cargos	Abonos	Saldos
1112-04-15-08-001					**Cta. 0055**	**$19,707.36**	**$2.21**	**$0.00**	**$19,709.57**
I01234	31/12/2020				IR:1229, Fndo Infraestructura Deportiva (RENDIMIENTOS DEL MES IR Folio: 1229)		$2.21	$0.00	$19,709.57
					Total :	**19,707.36**	**2.21**	**0.00**	**19,709.57**

L.P.S.

Juan Fco.

BANORTE

ESTADO DE CUENTA / ENLACE GLOBAL PM C/INTERESES

FONDO DE INFRAESTRUCTURA DEPORTIVA
MUNICIPIO DE NOMBRE DE DIOS DURANGO
CALLE VICTORIA 205
CENTRO
NOMBRE DE DIOS DGO. C.P. 34840
SUCURSAL: 7460 VICENTE GUERRERO
TIPO DE ENVÍO: CORREO

NO. DE CLIENTE: 03978807
RFC: MND630915U24

DATOS DE SUCURSAL:
PLAZA:
DIRECCIÓN: FRANCISCO SARABIA 102 CENTRO
TELÉFONO: 8650651

INFORMACIÓN DEL PERIODO	
Periodo	Del 01/Diciembre/2020 al 31/Diciembre/2020
Fecha de corte	31/Diciembre/2020
Moneda	PESOS

RESUMEN INTEGRAL

Producto	No. de Cuenta	CLABE	Saldo anterior	Saldo al corte
ENLACE GLOBAL PM C/INTERESES	0269070055	072 202 00269070055 7	$19,707.36	$19,709.57
TOTAL			$19,707.36	$19,709.57

DETALLE	ENLACE GLOBAL PM C/INT. ▼
Resumen del periodo	
Saldo inicial del periodo	$ 19,707.36
+ Total de depósitos	$ 0.00
- Total de retiros	$ 0.00
+ Intereses Netos Ganados	$ 2.21
- Total de comisiones Cobradas / Pagadas	**$ 0.00**
- IVA sobre comisiones (16%)	**$ 0.00**
- Intereses Cobrados / Pagados	$ 0.00
Saldo actual	$ 19,709.57
Saldo disponible al día*	$ 19,709.57
Saldo Promedio	
Saldo promedio mínimo	$ 0.00
En el Periodo 01 Dic al 31 Dic:	$ 19,707.36
Días que comprende el periodo	31
Intereses devengados	
Tasa Bruta Anual	**0.13%**
Interés Tasa Bruta Anual	$ 2.21
Retención de ISR	$ 0.00
INTERESES NETOS GANADOS	$ 2.21
Saldo no disponible al día	
Depósitos de Cheques S.B.C.	$0.00
Ret. Garantía Líquida	$0.00
Comisiones pendientes de aplicar	$0.00
Compras no aplicadas	$0.00
TOTAL	$0.00
Resumen de comisiones	
Cheques girados	0
Cheques girados sin comisión	0
Cheques girados con comisión	0
Importe de la comisión	**$ 0.00**
Por cheques devueltos	**$ 0.00**
Otras comisiones	**$ 0.00**

ENLACE GLOBAL PM C/INTERESES
(Saldo inicial de $19,707.36)

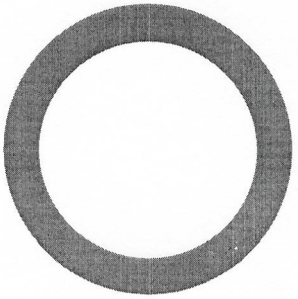

DEPÓSITOS	$0.00
RETIROS	$0.00
COMISIONES	$0.00
OTROS CARGOS	$0.00
SALDO FINAL	$19,709.57

Juan Fco.

DETALLE DE MOVIMIENTOS (PESOS) ▼

Enlace Global Pm C/Intereses

FECHA	DESCRIPCIÓN / ESTABLECIMIENTO	MONTO DEL DEPOSITO	MONTO DEL RETIRO	SALDO
30-NOV-20	SALDO ANTERIOR			19,707.36
31-DIC-20	LIQ.INT.S/TASA LIQ 2020-12-31	2.21		19,709.57

OTROS ▼

Informe de Depósitos en efectivo (IDE) mayores a $15,000 pesos

Mes:	**DICIEMBRE de 2020**
Excedentes de depósitos	$ 278,159.87
Tipo de Cambio	$ 19.9487
Resumen por cliente del ejercicio 2020	
Monto de excedente de depósitos	$ 920,073.84

***Los depósitos en efectivo presentados en el presente informe son aquellos que exceden la cantidad de $15,000 (Quince mil pesos 00/100) de forma acumulada en todas las cuentas bajo titularidad del cliente dentro de un mes calendario.**

MENSAJES IMPORTANTES

PARA MAYOR INFORMACION CONSULTA LAS DISPOSICIONES FISCALES VIGENTES. . .

Advertencia: Incumplir sus obligaciones le puede generar comisiones.
El presente estado de cuenta no es un comprobante fiscal.

La fecha de corte coincide con la fecha de terminación del periodo que se señala en el presente estado de cuenta. Las operaciones efectuadas durante los días no laborales o después de la hora de corte de fin de día serán consideradas en nuestra contabilidad como realizadas en el siguiente día hábil bancario. Usted dispone de 90 días después de la fecha de corte para objetar la información contenida en su estado de cuenta, de no hacerlo se asumirá su conformidad al respecto.

Cuando no reciba su estado de cuenta durante los 20 días siguientes de la fecha de corte, y no haya dado instrucciones para que no se le envíe, favor de solicitarlo en su sucursal.

En el caso de avisos de modificaciones al contrato de adhesión, recuerde que, si así lo decide, tiene derecho a solicitar la cancelación de su cuenta dentro de los 30 días naturales posteriores a la notificación recibida, sin responsabilidad alguna a su cargo cubriendo, en su caso, los adeudos que se hayan generado a la fecha.

Aviso de privacidad

Ponemos a su disposición el Aviso de Privacidad en www.banorte.com en el entendido de que su información será tratada con sujeción a los fines establecidos en el referido Aviso de Privacidad.

Consultas, Reclamaciones, y Aclaraciones

Banco Mercantil del Norte S.A. Institución de Banca Múltiple, Grupo Financiero Banorte recibe las consultas, reclamaciones o aclaraciones, a través de su **Unidad Especializada de Atención a Usuarios (UNE)**, ubicada en Av. Paseo de la Reforma 195 Piso 1, Colonia Cuauhtémoc, C.P. 06500, Alcaldía Cuauhtémoc, Ciudad de México, Correo electrónico: une@banorte.com, o al Teléfono: **800 627 2292** así como en cualquiera de sus sucursales. En el caso de no obtener una respuesta satisfactoria o en el caso de requerir consultar y/o comparar información sobre comisiones podrá acudir a la Comisión Nacional para la Protección y Defensa de los Usuarios de Servicios Financieros www.condusef.gob.mx con número telefónico de atención en la Ciudad de México **(55) 5340 0999** y desde el interior de la República el **800 999 8080**.

Referencia de Abreviaturas

ABO	Abono	COM	Comisión	EDO	Estado	O/B	Otro Banco
ATM	Cajero Automático	CONS	Consulta	I.S.R	Impuesto Sobre la Renta	PZO	Plazo
BTE	Banorte	CPA	Compra	I.V.A	Impuesto al Valor Agregado	R.F.C	Registro Federal de Causantes
CAM	Cámara de compensación	CTA	Cuenta	INT	Interés (es)	REV	Reverso
CAP	Capital	DEP	Depósito	INTBC	Interbancaria	S.B.C	Saldo salvo Buen Cobro
CHEQ/CHQ	Cheque	DEV	Devolución	INV	Inversión	VEN	Ventanilla
CLABE	Clave Bancaria Estandarizada	DISP	Disposición/Dispersión	LIQ	Liquidación (Pago)		

Juan Flo.

IPAB

Los productos anteriormente descritos se encuentran protegidos por el Instituto para la Protección del Ahorro Bancario (IPAB) hasta por un monto equivalente a 400,000 UDI por cliente, por Institución. Lo anterior de conformidad con las disposiciones legales que regulan a dicho Instituto. Vista la página www.ipab.org.mx

COMPROBANTE FISCAL DIGITAL ▼

0269070055 - ENLACE GLOBAL PM C/INTERESES

Folio Fiscal: 99F21882-F761-4624-AF81-8D08D0E84060
No de Serie del Certificado del SAT: 00001000000406258094
No de Serie del Certificado del Emisor: 00001000000504876057
Fecha y hora de certificación: 2021-01-02T10:44:31
Lugar y fecha de elaboración: 64830 2020-12-31
Forma de pago: 03-Transferencia electrónica de fondos

Sello Digital del CFDI:

PJkxH/uTqAAjbnkPFO//jTSBBEqIAO/Q5C6FUz5IsEwSbVYWanM4I7NN43XQRXfXI9MsG070NmudE0zfsQoQrfaWiXsrHIITHkjjLKy4MKwzux/nRH84GZzLUyCWZyKy+GPWL5VgkQsXXW+Xz2opTemlUvNg8qU2W4FSs7Ya3ghaUcA0LyotwIAGDmUkBuMNADAcscKW4BylgylMv+ux0xPAV5sq53aOJo7YomV88GHAgcdodhIK84w2h71tcaqZJNPk8pY+WZVL3iX5NKPMd04bBGJLg5rywMOWNxn2HVMwQ8ikuTXYe7j7chW4LovV2CpLN8jQjeeWt0dr1jkwPQ==

Sello del SAT:

pZoczg9DPDvcyIEJsHD8tp+cYraa/WnIBYtcnso+nkRjdc2r6rozhJjjBmv1nK3CBKRUPS1KAgvOYhirAPwzQxSWgXH9uNA5AHKMBK1BnbnTBd6EQ65n1cmefMZLcFZJta48AXQWNzyPkY0CGbvdH5D/WImUGAvzLRq8CPWNCPmSbd9Go1mOX58KoBKUL1O9ao3f5raDRtTDd9j7q3QscuAJF3Om0w6v9ACqsVQfehGCcjjTrMAEQi4MbWqXGFmL/IfO0zIFNc7icNo+Gg8YfF68Ffzj0VckBWcd5v5J9KK96TIRLeULzed5goBp9c5WqD8cU1atY66koYbIMur5aQ==

Cadena original del complemento de certificación:

||1.1|99F21882-F761-4624-AF81-8D08D0E84060|2021-01-02T10:44:31|DCD090706E42||PJkxH/uTqAAjbnkPFO//jTSBBEqIAO/Q5C6FUz5IsEwSbVYWanM4I7NN43XQRXfXI9MsG070NmudE0zfsQoQrfaWiXsrHIITHkjjLKy4MKwzux/nRH84GZzLUyCWZyKy+GPWL5VgkQsXXW+Xz2opTemlUvNg8qU2W4FSs7Ya3ghaUcA0LyotwIAGDmUkBuMNADAcscKW4BylgylMv+ux0xPAV5sq53aOJo7YomV88GHAgcdodhIK84w2h71tcaqZJNPk8pY+WZVL3iX5NKPMd04bBGJLg5rywMOWNxn2HVMwQ8ikuTXYe7j7chW4LovV2CpLN8jQjeeWt0dr1jkwPQ==|00001000000406258094||

Versión CFDI: 3.3
Importe Total: CERO PESOS 0/100 M.N.
Unidad de Medida: E48-Unidad de servicio
Método de Pago: PUE-Pago en una sola exhibición
Lugar de Expedición: 64830
Régimen Fiscal: 601-General de Ley Personas Morales
Este documento es una representación impresa de un CFDI

Juan Fco.

H. AYUNTAMIENTO DE NOMBRE DE DIOS
CONTINGENCIAS ECONOMICAS
CONCILIACIÒN BANCARIA AL 31 DE DICIEMBRE 2020
BANCO BANORTE CTA. 0236710830

SALDO EN BANCOS	**288.51**
(+) DEPÒSITOS NO CONSIDERADOS POR EL BANCO	
FECHA CONCEPTO	
(-) CHEQUES EXPEDIDOS Y NO COBRADOS	
FECHA CHEQUE NOMBRE	-
(+) CARGOS DEL BANCO NO CORRESPONDIDOS	
FECHA CONCEPTO	
(-) CRÈDITOS DEL BANCO NO CORRESPONDIDOS	
FECHA CONCEPTO	
SALDO EN LIBROS	**288.51**
DIFERENCIA	

ING. DANIEL SIFUENTES SALAS
PRESIDENTE MUNICIPAL
PRESIDENCIA MUNICIPAL
H. AYUNTAMIENTO

C.P. JUAN FRANCISCO GARCIA REYES
TESORERO MUNICIPAL
TESORERIA MUNICIPAL
H. AYUNTAMIENTO

LIC. ROSANA UZARRAGA GUTIERREZ
SINDICO MUNICIPAL

H. AYUNTAMIENTO DEL MUNICIPIO DE NOMBRE DE DIOS, DGO.

ESTADO DE DURANGO

Auxiliares de Cuentas del 01/dic./2020 al 31/dic./2020

Con saldo y/o movimientos. (De la cuenta: 1112-04-15-09-001 a la 1112-04-15-09-001)

Usr: supervisor
Rep: rptAuxiliarCuentas

Fecha y hora de Impresión: 19/feb./2021 12:15 p. m.

Cuenta / Poliza	Fecha	Nombre de la Cuenta / Beneficiario	No. Factura	Cheque / Folio	Concepto	Saldo Inicial	Movimientos del Periodo Cargos	Abonos	Saldos
1112-04-15-09-001					Cta. 0830	$288.51	$0.00	$0.00	$288.51
					Total :	288.51	0.00	0.00	288.51

D.S.S.

Juan Fco.

BANORTE

ESTADO DE CUENTA / ENLACE GLOBAL PM C/INTERESES

CONTINGENCIAS ECONOMICAS INVERSION B 2014
MUNICIPIO DE NOMBRE DE DIOS DURANGO
CALLE VICTORIA 205
CENTRO
NOMBRE DE DIOS DGO. C.P. 34840
SUCURSAL: 7460 VICENTE GUERRERO
TIPO DE ENVÍO: CORREO

NO. DE CLIENTE: 03978807
RFC: MND630915U24

DATOS DE SUCURSAL:
PLAZA:
DIRECCIÓN: FRANCISCO SARABIA 102 CENTRO
TELÉFONO: 8650651

INFORMACIÓN DEL PERIODO	
Periodo	Del 01/Diciembre/2020 al 31/Diciembre/2020
Fecha de corte	31/Diciembre/2020
Moneda	PESOS

RESUMEN INTEGRAL

Producto	No. de Cuenta	CLABE	Saldo anterior	Saldo al corte
ENLACE GLOBAL PM C/INTERESES	0236710830	072 202 00236710830 1	$288.51	$288.51
TOTAL			$288.51	$288.51

DETALLE	ENLACE GLOBAL PM C/INT. ▼
Resumen del periodo	
Saldo inicial del periodo	$ 288.51
+ Total de depósitos	$ 0.00
- Total de retiros	$ 0.00
+ Intereses Netos Ganados	$ 0.00
- Total de comisiones Cobradas / Pagadas	**$ 0.00**
- IVA sobre comisiones (16%)	**$ 0.00**
- Intereses Cobrados / Pagados	$ 0.00
Saldo actual	$ 288.51
Saldo disponible al día*	$ 288.51
Saldo Promedio	
Saldo promedio mínimo	$ 0.00
En el Periodo 01 Dic al 31 Dic:	$ 288.51
Días que comprende el periodo	31
Intereses devengados	
Tasa Bruta Anual	**0.00%**
Interés Tasa Bruta Anual	$ 0.00
Retención de ISR	$ 0.00
INTERESES NETOS GANADOS	$ 0.00
Saldo no disponible al día	
Depósitos de Cheques S.B.C.	$0.00
Ret. Garantía Líquida	$0.00
Comisiones pendientes de aplicar	$0.00
Compras no aplicadas	$0.00
TOTAL	$0.00
Resumen de comisiones	
Cheques girados	0
Cheques girados sin comisión	0
Cheques girados con comisión	0
Importe de la comisión	**$ 0.00**
Por cheques devueltos	**$ 0.00**
Otras comisiones	**$ 0.00**

ENLACE GLOBAL PM C/INTERESES
(Saldo inicial de $288.51)

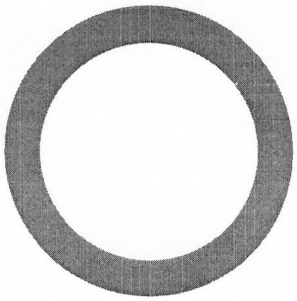

DEPÓSITOS	$0.00
RETIROS	$0.00
COMISIONES	$0.00
OTROS CARGOS	$0.00
SALDO FINAL	$288.51

19.8.8

Juan Flo.

Línea Directa para su empresa:
Ciudad de México: (55) 5140 5640 | Monterrey: (81) 8156 9640 | Guadalajara: (33) 3669 9040 | Resto del país: 800 - DIRECTA (3473282) | Visita nuestra página: www.banorte.com

DETALLE DE MOVIMIENTOS (PESOS) ▼

Enlace Global Pm C/Intereses

FECHA	DESCRIPCIÓN / ESTABLECIMIENTO	MONTO DEL DEPOSITO	MONTO DEL RETIRO	SALDO
30-NOV-20	SALDO ANTERIOR			288.51
	SIN MOVIMIENTOS			

OTROS ▼

Informe de Depósitos en efectivo (IDE) mayores a $15,000 pesos

Mes:	**DICIEMBRE de 2020**
Excedentes de depósitos	$ 278,159.87
Tipo de Cambio	$ 19.9487
Resumen por cliente del ejercicio 2020	
Monto de excedente de depósitos	$ 920,073.84

***Los depósitos en efectivo presentados en el presente informe son aquellos que exceden la cantidad de $15,000 (Quince mil pesos 00/100) de forma acumulada en todas las cuentas bajo titularidad del cliente dentro de un mes calendario.**

MENSAJES IMPORTANTES

PARA MAYOR INFORMACION CONSULTA LAS DISPOSICIONES FISCALES VIGENTES. . .

Advertencia: **Incumplir sus obligaciones le puede generar comisiones.**
El presente estado de cuenta no es un comprobante fiscal.

La fecha de corte coincide con la fecha de terminación del periodo que se señala en el presente estado de cuenta. Las operaciones efectuadas durante los días no laborales o después de la hora de corte de fin de día serán consideradas en nuestra contabilidad como realizadas en el siguiente día hábil bancario. Usted dispone de 90 días después de la fecha de corte para objetar la información contenida en su estado de cuenta, de no hacerlo se asumirá su conformidad al respecto.

Cuando no reciba su estado de cuenta durante los 20 días siguientes de la fecha de corte, y no haya dado instrucciones para que no se le envíe, favor de solicitarlo en su sucursal.

En el caso de avisos de modificaciones al contrato de adhesión, recuerde que, si así lo decide, tiene derecho a solicitar la cancelación de su cuenta dentro de los 30 días naturales posteriores a la notificación recibida, sin responsabilidad alguna a su cargo cubriendo, en su caso, los adeudos que se hayan generado a la fecha.

Aviso de privacidad

Ponemos a su disposición el Aviso de Privacidad en www.banorte.com en el entendido de que su información será tratada con sujeción a los fines establecidos en el referido Aviso de Privacidad.

Consultas, Reclamaciones, y Aclaraciones

Banco Mercantil del Norte S.A. Institución de Banca Múltiple, Grupo Financiero Banorte recibe las consultas, reclamaciones o aclaraciones, a través de su **Unidad Especializada de Atención a Usuarios (UNE)**, ubicada en Av. Paseo de la Reforma 195 Piso 1, Colonia Cuauhtémoc, C.P. 06500, Alcaldía Cuauhtémoc, Ciudad de México, Correo electrónico: une@banorte.com, o al Teléfono: **800 627 2292** así como en cualquiera de sus sucursales. En el caso de no obtener una respuesta satisfactoria o en el caso de requerir consultar y/o comparar información sobre comisiones podrá acudir a la Comisión Nacional para la Protección y Defensa de los Usuarios de Servicios Financieros www.condusef.gob.mx con número telefónico de atención en la Ciudad de México **(55) 5340 0999** y desde el interior de la República el **800 999 8080**.

Referencia de Abreviaturas

ABO	Abono	COM	Comisión	EDO	Estado	O/B	Otro Banco
ATM	Cajero Automático	CONS	Consulta	I.S.R	Impuesto Sobre la Renta	PZO	Plazo
BTE	Banorte	CPA	Compra	I.V.A	Impuesto al Valor Agregado	R.F.C	Registro Federal de Causantes
CAM	Cámara de compensación	CTA	Cuenta	INT	Interés (es)	REV	Reverso
CAP	Capital	DEP	Depósito	INTBC	Interbancaria	S.B.C	Saldo salvo Buen Cobro
CHEQ/CHQ	Cheque	DEV	Devolución	INV	Inversión	VEN	Ventanilla
CLABE	Clave Bancaria Estandarizada	DISP	Disposición/Dispersión	LIQ	Liquidación (Pago)		

Juan Fco.

IPAB

Los productos anteriormente descritos se encuentran protegidos por el Instituto para la Protección del Ahorro Bancario (IPAB) hasta por un monto equivalente a 400,000 UDI por cliente, por Institución. Lo anterior de conformidad con las disposiciones legales que regulan a dicho Instituto. Vista la página www.ipab.org.mx

Juan Fco.

H. AYUNTAMIENTO DE NOMBRE DE DIOS

CONTINGENCIAS ECONOMICAS 2015

CONCILIACIÒN BANCARIA AL 31 DE DICIEMBRE 2020

BANCO BANORTE CTA. 0229490077

SALDO EN BANCOS **14,387.71**

(+) DEPÒSITOS NO CONSIDERADOS POR EL BANCO

FECHA CONCEPTO

(-) CHEQUES EXPEDIDOS Y NO COBRADOS

FECHA CHEQUE NOMBRE

(+) CARGOS DEL BANCO NO CORRESPONDIDOS

FECHA CONCEPTO

(-) CRÈDITOS DEL BANCO NO CORRESPONDIDOS

FECHA CONCEPTO

SALDO EN LIBROS **14,387.71**

DIFERENCIA VIENE DE MESES ANTERIORES

ING. DANIEL SIFUENTES SALAS
PRESIDENTE MUNICIPAL

PRESIDENCIA MUNICIPAL
H. AYUNTAMIENTO

Juan Francisco Garcia Reyes

C.P. JUAN FRANCISCO GARCIA REYES
TESORERO MUNICIPAL

TESORERIA MUNICIPAL
H. AYUNTAMIENTO

LIC. ROSANA UZARRAGA GUTIERREZ
SINDICO MUNICIPAL

H. AYUNTAMIENTO DEL MUNICIPIO DE NOMBRE DE DIOS, DGO.

ESTADO DE DURANGO

Auxiliares de Cuentas del 01/dic./2020 al 31/dic./2020

Con saldo y/o movimientos. (De la cuenta: 1112-04-15-09-002 a la 1112-04-15-09-002)

Usr: supervisor
Rep: rptAuxiliarCuentas

Fecha y hora de Impresión: 22/feb./2021 02:45 p. m.

Cuenta / Poliza	Fecha	Nombre de la Cuenta / Beneficiario	No. Factura	Cheque / Folio	Concepto	Saldo Inicial	Movimientos del Periodo Cargos	Abonos	Saldos
1112-04-15-09-002					**Cta. 0077**	**$14,386.10**	**$1.61**	**$0.00**	**$14,387.71**
I01230	31/12/2020				IR:1225, CONTINGENCIA ECONOMICAS (RENDIMIENTOS DEL MES IR Folio: 12		$1.61	$0.00	$14,387.71
					Total :	**14,386.10**	**1.61**	**0.00**	**14,387.71**

L.D.S.S.

Juan Fco.

BANORTE

ESTADO DE CUENTA / ENLACE GLOBAL PM C/INTERESES

CONTINGENCIAS ECONOMICAS 2015
MUNICIPIO DE NOMBRE DE DIOS DURANGO
CALLE VICTORIA 205
CENTRO
NOMBRE DE DIOS DGO. C.P. 34840
SUCURSAL: 7460 VICENTE GUERRERO
TIPO DE ENVÍO: CORREO

NO. DE CLIENTE: 03978807
RFC: MND630915U24

DATOS DE SUCURSAL:
PLAZA:
DIRECCIÓN: FRANCISCO SARABIA 102 CENTRO
TELÉFONO: 8650651

INFORMACIÓN DEL PERIODO	
Periodo	Del 01/Diciembre/2020 al 31/Diciembre/2020
Fecha de corte	31/Diciembre/2020
Moneda	PESOS

RESUMEN INTEGRAL

Producto	No. de Cuenta	CLABE	Saldo anterior	Saldo al corte
ENLACE GLOBAL PM C/INTERESES	0229490077	072 202 00229490077 9	$14,386.10	$14,387.71
TOTAL			$14,386.10	$14,387.71

DETALLE	ENLACE GLOBAL PM C/INT. ▼
Resumen del periodo	
Saldo inicial del periodo	$ 14,386.10
+ Total de depósitos	$ 0.00
- Total de retiros	$ 0.00
+ Intereses Netos Ganados	$ 1.61
- Total de comisiones Cobradas / Pagadas	**$ 0.00**
- IVA sobre comisiones (16%)	**$ 0.00**
- Intereses Cobrados / Pagados	$ 0.00
Saldo actual	$ 14,387.71
Saldo disponible al día*	$ 14,387.71
Saldo Promedio	
Saldo promedio mínimo	$ 0.00
En el Periodo 01 Dic al 31 Dic:	$ 14,386.10
Días que comprende el periodo	31
Intereses devengados	
Tasa Bruta Anual	**0.13%**
Interés Tasa Bruta Anual	$ 1.61
Retención de ISR	$ 0.00
INTERESES NETOS GANADOS	$ 1.61
Saldo no disponible al día	
Depósitos de Cheques S.B.C.	$0.00
Ret. Garantía Líquida	$0.00
Comisiones pendientes de aplicar	$0.00
Compras no aplicadas	$0.00
TOTAL	$0.00
Resumen de comisiones	
Cheques girados	0
Cheques girados sin comisión	0
Cheques girados con comisión	0
Importe de la comisión	**$ 0.00**
Por cheques devueltos	**$ 0.00**
Otras comisiones	**$ 0.00**

ENLACE GLOBAL PM C/INTERESES
(Saldo inicial de $14,386.10)

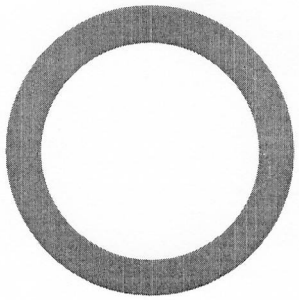

DEPÓSITOS	$0.00
RETIROS	$0.00
COMISIONES	$0.00
OTROS CARGOS	$0.00
SALDO FINAL	$14,387.71

12.21.

Juan Fco.

DETALLE DE MOVIMIENTOS (PESOS) ▼

Enlace Global Pm C/Intereses

FECHA	DESCRIPCIÓN / ESTABLECIMIENTO	MONTO DEL DEPOSITO	MONTO DEL RETIRO	SALDO
30-NOV-20	SALDO ANTERIOR			14,386.10
31-DIC-20	LIQ.INT.S/TASA LIQ 2020-12-31	1.61		14,387.71

OTROS ▼

Informe de Depósitos en efectivo (IDE) mayores a $15,000 pesos

Mes:	**DICIEMBRE de 2020**
Excedentes de depósitos	$ 278,159.87
Tipo de Cambio	$ 19.9487
Resumen por cliente del ejercicio 2020	
Monto de excedente de depósitos	$ 920,073.84

***Los depósitos en efectivo presentados en el presente informe son aquellos que exceden la cantidad de $15,000 (Quince mil pesos 00/100) de forma acumulada en todas las cuentas bajo titularidad del cliente dentro de un mes calendario.**

MENSAJES IMPORTANTES

PARA MAYOR INFORMACION CONSULTA LAS DISPOSICIONES FISCALES VIGENTES. . .

Advertencia: **Incumplir sus obligaciones le puede generar comisiones.**
El presente estado de cuenta no es un comprobante fiscal.

La fecha de corte coincide con la fecha de terminación del periodo que se señala en el presente estado de cuenta. Las operaciones efectuadas durante los días no laborales o después de la hora de corte de fin de día serán consideradas en nuestra contabilidad como realizadas en el siguiente día hábil bancario. Usted dispone de 90 días después de la fecha de corte para objetar la información contenida en su estado de cuenta, de no hacerlo se asumirá su conformidad al respecto.

Cuando no reciba su estado de cuenta durante los 20 días siguientes de la fecha de corte, y no haya dado instrucciones para que no se le envíe, favor de solicitarlo en su sucursal.

En el caso de avisos de modificaciones al contrato de adhesión, recuerde que, si así lo decide, tiene derecho a solicitar la cancelación de su cuenta dentro de los 30 días naturales posteriores a la notificación recibida, sin responsabilidad alguna a su cargo cubriendo, en su caso, los adeudos que se hayan generado a la fecha.

Aviso de privacidad

Ponemos a su disposición el Aviso de Privacidad en www.banorte.com en el entendido de que su información será tratada con sujeción a los fines establecidos en el referido Aviso de Privacidad.

Consultas, Reclamaciones, y Aclaraciones

Banco Mercantil del Norte S.A. Institución de Banca Múltiple, Grupo Financiero Banorte recibe las consultas, reclamaciones o aclaraciones, a través de su **Unidad Especializada de Atención a Usuarios (UNE)**, ubicada en Av. Paseo de la Reforma 195 Piso 1, Colonia Cuauhtémoc, C.P. 06500, Alcaldía Cuauhtémoc, Ciudad de México, Correo electrónico: une@banorte.com, o al Teléfono: **800 627 2292** así como en cualquiera de sus sucursales. En el caso de no obtener una respuesta satisfactoria o en el caso de requerir consultar y/o comparar información sobre comisiones podrá acudir a la Comisión Nacional para la Protección y Defensa de los Usuarios de Servicios Financieros www.condusef.gob.mx con número telefónico de atención en la Ciudad de México **(55) 5340 0999** y desde el interior de la República el **800 999 8080**.

Referencia de Abreviaturas

ABO	Abono	COM	Comisión	EDO	Estado	O/B	Otro Banco
ATM	Cajero Automático	CONS	Consulta	I.S.R	Impuesto Sobre la Renta	PZO	Plazo
BTE	Banorte	CPA	Compra	I.V.A	Impuesto al Valor Agregado	R.F.C	Registro Federal de Causantes
CAM	Cámara de compensación	CTA	Cuenta	INT	Interés (es)	REV	Reverso
CAP	Capital	DEP	Depósito	INTBC	Interbancaria	S.B.C	Saldo salvo Buen Cobro
CHEQ/CHQ	Cheque	DEV	Devolución	INV	Inversión	VEN	Ventanilla
CLABE	Clave Bancaria Estandarizada	DISP	Disposición/Dispersión	LIQ	Liquidación (Pago)		

19.8.8.

Juan Fco.

IPAB
INSTITUTO PARA LA PROTECCIÓN AL AHORRO BANCARIO

Los productos anteriormente descritos se encuentran protegidos por el Instituto para la Protección del Ahorro Bancario (IPAB) hasta por un monto equivalente a 400,000 UDI por cliente, por Institución. Lo anterior de conformidad con las disposiciones legales que regulan a dicho Instituto. Vista la página www.ipab.org.mx

COMPROBANTE FISCAL DIGITAL ▼

0229490077 - ENLACE GLOBAL PM C/INTERESES

Folio Fiscal: A57F7DB8-74FA-44CA-A8DA-291FDDA09E50
No de Serie del Certificado del SAT: 00001000000406258094
No de Serie del Certificado del Emisor: 00001000000504876057
Fecha y hora de certificación: 2021-01-02T03:56:07
Lugar y fecha de elaboración: 64830 2020-12-31
Forma de pago: 03-Transferencia electrónica de fondos

Sello Digital del CFDI:

An8D7KRLsxBIM6DwUB+lQnksPGnOGVmbGRu+W/8x/kSIKsom9315KO6bRO+wf6ncQ7EYP00PR9vzHdY9ockes+q/8g3p31IbaO7XPaCb9w
5hSkU0H7PE2o0nREDsoAVxmTOratju7IJgZ5248mHOHXW2czGZJejhIGMOyDgPur4kuVck6RLeFbUEdep2qrNZQaHsXwI50DkSZXWQfZfJMD
UqQHxKmVgXSBjZkzFIYytmRzf2CcrujkKh+xoCCeQHAT0oPozV8jdUo1AxS7cuKKZkFaifUwYraMqTPJ6l0E2FcHHTsT9rlrLU5HIUybo1Q6WQNz
CRy2pxp0ANw345YQ==

Sello del SAT:

gaP69eJEuN6kgIYzD0vGenDVs1uMRK8v+4ZTUhuCO3whyB033a6qAR9FFmqH5O6R9+bAgvh0OPeAf7xHrUDAsi0NV0RGDdxOKLeoCgY0UN
qUhMWQvxe614meBte663k0MAyk5KNHzXRn1Jjx6eQMripLQ35U25686KTnE/wKIPed5BxNyrs3oiaCO2M0gNyGqXj9/NEsdo3K2MwE0S3wXt
NN7xesIE9HqIMwoM8MCIRSJfeBueaRur+f+FMbx57i6v7PYj8hNDvyNutIk1LfsGy084vgOztC8zZA8/mPwtFfbXSuVs1QckP2ahGIMLXZ/epSQU
qqEGQO/FchcXIInA==

Cadena original del complemento de certificación:

||1.1|A57F7DB8-74FA-44CA-A8DA-291FDDA09E50|2021-01-02T03:56:07|DCD090706E42||An8D7KRLsxBIM6DwUB+lQnksPGnOGVmbGRu+W/8x/kSIKsom9315KO6bRO+wf6ncQ7EYP00PR9vzHdY9ockes+q/8g3p31IbaO7XPaCb9w5hSkU0H7PE2o0nREDsoAVxmTOratju7IJgZ5248mHOHXW2czGZJejhIGMOyDgPur4kuVck6RLeFbUEdep2qrNZQaHsXwI50DkSZXWQfZfJMDUqQHxKmVgXSBjZkzFIYytmRzf2CcrujkKh+xoCCeQHAT0oPozV8jdUo1AxS7cuKKZkFaifUwYraMqTPJ6l0E2FcHHTsT9rlrLU5HIUybo1Q6WQNzCRy2pxp0ANw345YQ==|00001000000406258094||

Versión CFDI: 3.3
Importe Total: CERO PESOS 0/100 M.N.
Unidad de Medida: E48-Unidad de servicio
Método de Pago: PUE-Pago en una sola exhibición
Lugar de Expedición: 64830
Régimen Fiscal: 601-General de Ley Personas Morales
Este documento es una representación impresa de un CFDI

Juan Fco.

H. AYUNTAMIENTO DE NOMBRE DE DIOS
FONDO DE APOYO MIGRANTES
CONCILIACIÒN BANCARIA AL 31 DE DICIEMBRE 2020
BANCO BANORTE CTA. 0417459086

SALDO EN BANCOS			**9.14**
(+) DEPÒSITOS NO CONSIDERADOS POR EL BANCO			
FECHA	CONCEPTO		
(-) CHEQUES EXPEDIDOS Y NO COBRADOS			
FECHA	CHEQUE	NOMBRE	
(+) CARGOS DEL BANCO NO CORRESPONDIDOS			
FECHA	CONCEPTO		
(-) CRÈDITOS DEL BANCO NO CORRESPONDIDOS			
FECHA	CONCEPTO		
SALDO EN LIBROS			**9.14**
	DIFERENCIA		

ING. DANIEL SIFUENTES SALAS
PRESIDENTE MUNICIPAL

PRESIDENCIA
MUNICIPAL
H. AYUNTAMIENTO

C.P. JUAN FRANCISCO GARCIA REYES
TESORERO MUNICIPAL

TESORERIA
MUNICIPAL
H. AYUNTAMIENTO

LIC. ROSANA UZARRAGA GUTIERREZ
SINDICO MUNICIPAL

H. AYUNTAMIENTO DEL MUNICIPIO DE NOMBRE DE DIOS, DGO.

ESTADO DE DURANGO

Auxiliares de Cuentas del 01/dic./2020 al 31/dic./2020

Con saldo y/o movimientos. (De la cuenta: 1112-04-15-13-002 a la 1112-04-15-13-002)

Usr: supervisor
Rep: rptAuxiliarCuentas

Fecha y hora de Impresión: 19/feb./2021 12:16 p. m.

Cuenta / Poliza	Fecha	Nombre de la Cuenta / Beneficiario	No. Factura	Cheque / Folio	Concepto	Saldo Inicial	Movimientos del Periodo Cargos	Abonos	Saldos
1112-04-15-13-002					Cta. 9086	$9.14	$0.00	$0.00	$9.14
					Total :	**9.14**	**0.00**	**0.00**	**9.14**

Juan Fco.

L.I.S.

BANORTE

ESTADO DE CUENTA / ENLACE GLOBAL PM S/INTERESES

FONDO DE APOYO A MIGRANTES
MUNICIPIO DE NOMBRE DE DIOS DURANGO
CALLE VICTORIA 205
CENTRO
NOMBRE DE DIOS DGO. C.P. 34840
SUCURSAL: 7460 VICENTE GUERRERO
TIPO DE ENVÍO: CORREO

NO. DE CLIENTE: 03978807
RFC: MND630915U24

DATOS DE SUCURSAL:
PLAZA:
DIRECCIÓN: FRANCISCO SARABIA 102 CENTRO
TELÉFONO: 8650651

INFORMACIÓN DEL PERIODO	
Periodo	**Del 01/Diciembre/2020 al 31/Diciembre/2020**
Fecha de corte	**31/Diciembre/2020**
Moneda	**PESOS**

RESUMEN INTEGRAL

Producto	No. de Cuenta	CLABE	Saldo anterior	Saldo al corte
ENLACE GLOBAL PM S/INTERESES	0417459086	072 202 00417459086 7	$9.14	$9.14
TOTAL			**$9.14**	**$9.14**

DETALLE	ENLACE GLOBAL PM S/INT. ▼
Resumen del periodo	
Saldo inicial del periodo	$ 9.14
+ Total de depósitos	$ 0.00
- Total de retiros	$ 0.00
+ Intereses Netos Ganados	$ 0.00
- Total de comisiones Cobradas / Pagadas	**$ 0.00**
- IVA sobre comisiones (16%)	**$ 0.00**
- Intereses Cobrados / Pagados	$ 0.00
Saldo actual	$ 9.14
Saldo disponible al día*	$ 9.14
Saldo Promedio	
Saldo promedio mínimo	$ 0.00
En el Periodo 01 Dic al 31 Dic:	$ 9.14
Días que comprende el periodo	31
Intereses devengados	
Tasa Bruta Anual	**0.00%**
Interés Tasa Bruta Anual	$ 0.00
Retención de ISR	$ 0.00
INTERESES NETOS GANADOS	$ 0.00
Saldo no disponible al día	
Depósitos de Cheques S.B.C.	$0.00
Ret. Garantía Líquida	$0.00
Comisiones pendientes de aplicar	$0.00
Compras no aplicadas	$0.00
TOTAL	$0.00
Resumen de comisiones	
Cheques girados	0
Cheques girados sin comisión	0
Cheques girados con comisión	0
Importe de la comisión	**$ 0.00**
Por cheques devueltos	**$ 0.00**
Otras comisiones	**$ 0.00**

ENLACE GLOBAL PM S/INTERESES
(Saldo inicial de $9.14)

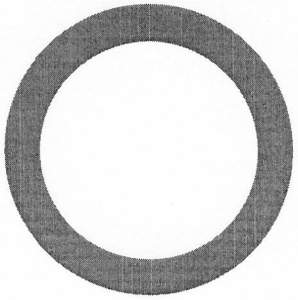

DEPÓSITOS	$0.00
RETIROS	$0.00
COMISIONES	$0.00
OTROS CARGOS	$0.00
SALDO FINAL	$9.14

Juan Fco.

Línea Directa para su empresa:
Ciudad de México: (55) 5140 5640 | Monterrey: (81) 8156 9640 | Guadalajara: (33) 3669 9040 | Resto del país: 800 - DIRECTA (3473282) | Visita nuestra página: www.banorte.com

DETALLE DE MOVIMIENTOS (PESOS) ▼

Enlace Global Pm S/Intereses

FECHA	DESCRIPCIÓN / ESTABLECIMIENTO	MONTO DEL DEPOSITO	MONTO DEL RETIRO	SALDO
30-NOV-20	SALDO ANTERIOR			9.14
	SIN MOVIMIENTOS			

OTROS ▼

Informe de Depósitos en efectivo (IDE) mayores a $15,000 pesos

Mes:	DICIEMBRE de 2020
Excedentes de depósitos	$ 278,159.87
Tipo de Cambio	$ 19.9487
Resumen por cliente del ejercicio 2020	
Monto de excedente de depósitos	$ 920,073.84

***Los depósitos en efectivo presentados en el presente informe son aquellos que exceden la cantidad de $15,000 (Quince mil pesos 00/100) de forma acumulada en todas las cuentas bajo titularidad del cliente dentro de un mes calendario.**

MENSAJES IMPORTANTES

PARA MAYOR INFORMACION CONSULTA LAS DISPOSICIONES FISCALES VIGENTES. . .

Advertencia: **Incumplir sus obligaciones le puede generar comisiones.**
El presente estado de cuenta no es un comprobante fiscal.

La fecha de corte coincide con la fecha de terminación del periodo que se señala en el presente estado de cuenta. Las operaciones efectuadas durante los días no laborales o después de la hora de corte de fin de día serán consideradas en nuestra contabilidad como realizadas en el siguiente día hábil bancario. Usted dispone de 90 días después de la fecha de corte para objetar la información contenida en su estado de cuenta, de no hacerlo se asumirá su conformidad al respecto.

Cuando no reciba su estado de cuenta durante los 20 días siguientes de la fecha de corte, y no haya dado instrucciones para que no se le envíe, favor de solicitarlo en su sucursal.

En el caso de avisos de modificaciones al contrato de adhesión, recuerde que, si así lo decide, tiene derecho a solicitar la cancelación de su cuenta dentro de los 30 días naturales posteriores a la notificación recibida, sin responsabilidad alguna a su cargo cubriendo, en su caso, los adeudos que se hayan generado a la fecha.

Aviso de privacidad
Ponemos a su disposición el Aviso de Privacidad en www.banorte.com en el entendido de que su información será tratada con sujeción a los fines establecidos en el referido Aviso de Privacidad.

Consultas, Reclamaciones, y Aclaraciones
Banco Mercantil del Norte S.A. Institución de Banca Múltiple, Grupo Financiero Banorte recibe las consultas, reclamaciones o aclaraciones, a través de su **Unidad Especializada de Atención a Usuarios (UNE)**, ubicada en Av. Paseo de la Reforma 195 Piso 1, Colonia Cuauhtémoc, C.P. 06500, Alcaldía Cuauhtémoc, Ciudad de México, Correo electrónico: une@banorte.com, o al Teléfono: **800 627 2292** así como en cualquiera de sus sucursales. En el caso de no obtener una respuesta satisfactoria o en el caso de requerir consultar y/o comparar información sobre comisiones podrá acudir a la Comisión Nacional para la Protección y Defensa de los Usuarios de Servicios Financieros www.condusef.gob.mx con número telefónico de atención en la Ciudad de México **(55) 5340 0999** y desde el interior de la República el **800 999 8080**.

Referencia de Abreviaturas

ABO	Abono	COM	Comisión	EDO	Estado	O/B	Otro Banco
ATM	Cajero Automático	CONS	Consulta	I.S.R	Impuesto Sobre la Renta	PZO	Plazo
BTE	Banorte	CPA	Compra	I.V.A	Impuesto al Valor Agregado	R.F.C	Registro Federal de Causantes
CAM	Cámara de compensación	CTA	Cuenta	INT	Interés (es)	REV	Reverso
CAP	Capital	DEP	Depósito	INTBC	Interbancaria	S.B.C	Saldo salvo Buen Cobro
CHEQ/CHQ	Cheque	DEV	Devolución	INV	Inversión	VEN	Ventanilla
CLABE	Clave Bancaria Estandarizada	DISP	Disposición/Dispersión	LIQ	Liquidación (Pago)		

Juan Feo.

IPAB

Los productos anteriormente descritos se encuentran protegidos por el Instituto para la Protección del Ahorro Bancario (IPAB) hasta por un monto equivalente a 400,000 UDI por cliente, por Institución. Lo anterior de conformidad con las disposiciones legales que regulan a dicho Instituto. Vista la página www.ipab.org.mx

D.F.F.

Juan Fco.

H. AYUNTAMIENTO DE NOMBRE DE DIOS
FONDO DE PAVIMENTACION Y DESARROLLO MUNICIPAL
CONCILIACIÒN BANCARIA AL 31 DE DICIEMBRE DE 2020
BANCO BANORTE CTA. 0269070073

SALDO EN BANCOS	**322.71**
(+) DEPÒSITOS NO CONSIDERADOS POR EL BANCO	
FECHA CONCEPTO	
(-) CHEQUES EXPEDIDOS Y NO COBRADOS	
FECHA CHEQUE NOMBRE	-
(+) CARGOS DEL BANCO NO CORRESPONDIDOS	
FECHA CONCEPTO	
(-) CRÈDITOS DEL BANCO NO CORRESPONDIDOS	
FECHA CONCEPTO	
SALDO EN LIBROS	**322.71**
DIFERENCIA	

ING. DANIEL SIFUENTES SALAS
PRESIDENTE MUNICIPAL

PRESIDENCIA MUNICIPAL H. AYUNTAMIENTO

C.P. JUAN FRANCISCO GARCIA REYES
TESORERO MUNICIPAL

TESORERIA MUNICIPAL H. AYUNTAMIENTO

LIC.ROSANA UZARRAGA GUTIERREZ
SINDICO MUNICIPAL

H. AYUNTAMIENTO DEL MUNICIPIO DE NOMBRE DE DIOS, DGO.

ESTADO DE DURANGO

Auxiliares de Cuentas del 01/dic./2020 al 31/dic./2020

Con saldo y/o movimientos. (De la cuenta: 1112-04-15-22-001 a la 1112-04-15-22-001)

Usr: supervisor
Rep: rptAuxiliarCuentas

Fecha y hora de Impresión: 19/feb./2021 12:20 p. m.

Cuenta / Poliza	Fecha	Nombre de la Cuenta / Beneficiario	No. Factura	Cheque / Folio	Concepto	Saldo Inicial	Movimientos del Periodo Cargos	Abonos	Saldos
1112-04-15-22-001					Cta. 0073	$322.71	$0.00	$0.00	$322.71
					Total :	**322.71**	**0.00**	**0.00**	**322.71**

BANORTE

ESTADO DE CUENTA / ENLACE GLOBAL PM C/INTERESES

FONDO DE PAVIMENTACION Y DESARRLLO MPAL
MUNICIPIO DE NOMBRE DE DIOS DURANGO
CALLE VICTORIA 205
CENTRO
NOMBRE DE DIOS DGO. C.P. 34840
SUCURSAL: 7460 VICENTE GUERRERO
TIPO DE ENVÍO: CORREO

NO. DE CLIENTE: 03978807
RFC: MND630915U24

DATOS DE SUCURSAL:
PLAZA:
DIRECCIÓN: FRANCISCO SARABIA 102 CENTRO
TELÉFONO: 8650651

INFORMACIÓN DEL PERIODO	
Periodo	Del 01/Diciembre/2020 al 31/Diciembre/2020
Fecha de corte	31/Diciembre/2020
Moneda	PESOS

RESUMEN INTEGRAL

Producto	No. de Cuenta	CLABE	Saldo anterior	Saldo al corte
ENLACE GLOBAL PM C/INTERESES	0269070073	072 202 00269070073 5	$322.71	$322.71
TOTAL			$322.71	$322.71

DETALLE	ENLACE GLOBAL PM C/INT. ▼
Resumen del periodo	
Saldo inicial del periodo	$ 322.71
+ Total de depósitos	$ 0.00
- Total de retiros	$ 0.00
+ Intereses Netos Ganados	$ 0.00
- Total de comisiones Cobradas / Pagadas	**$ 0.00**
- IVA sobre comisiones (16%)	**$ 0.00**
- Intereses Cobrados / Pagados	$ 0.00
Saldo actual	$ 322.71
Saldo disponible al día*	$ 322.71
Saldo Promedio	
Saldo promedio mínimo	$ 0.00
En el Periodo 01 Dic al 31 Dic:	$ 322.71
Días que comprende el periodo	31
Intereses devengados	
Tasa Bruta Anual	**0.00%**
Interés Tasa Bruta Anual	$ 0.00
Retención de ISR	$ 0.00
INTERESES NETOS GANADOS	$ 0.00
Saldo no disponible al día	
Depósitos de Cheques S.B.C.	$0.00
Ret. Garantía Líquida	$0.00
Comisiones pendientes de aplicar	$0.00
Compras no aplicadas	$0.00
TOTAL	$0.00
Resumen de comisiones	
Cheques girados	0
Cheques girados sin comisión	0
Cheques girados con comisión	0
Importe de la comisión	**$ 0.00**
Por cheques devueltos	**$ 0.00**
Otras comisiones	**$ 0.00**

ENLACE GLOBAL PM C/INTERESES
(Saldo inicial de $322.71)

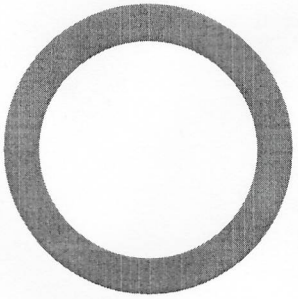

DEPÓSITOS	$0.00
RETIROS	$0.00
COMISIONES	$0.00
OTROS CARGOS	$0.00
SALDO FINAL	$322.71

Daniel S. P.

Juan Fco.

Línea Directa para su empresa:
Ciudad de México: (55) 5140 5640 | Monterrey: (81) 8156 9640 | Guadalajara: (33) 3669 9040 | Resto del país: 800 - DIRECTA (3473282) | Visita nuestra página: www.banorte.com

DETALLE DE MOVIMIENTOS (PESOS) ▼

Enlace Global Pm C/Intereses

FECHA	DESCRIPCIÓN / ESTABLECIMIENTO	MONTO DEL DEPOSITO	MONTO DEL RETIRO	SALDO
30-NOV-20	SALDO ANTERIOR			322.71
	SIN MOVIMIENTOS			

OTROS ▼

Informe de Depósitos en efectivo (IDE) mayores a $15,000 pesos

Mes:	**DICIEMBRE de 2020**
Excedentes de depósitos	$ 278,159.87
Tipo de Cambio	$ 19.9487
Resumen por cliente del ejercicio 2020	
Monto de excedente de depósitos	$ 920,073.84

***Los depósitos en efectivo presentados en el presente informe son aquellos que exceden la cantidad de $15,000 (Quince mil pesos 00/100) de forma acumulada en todas las cuentas bajo titularidad del cliente dentro de un mes calendario.**

MENSAJES IMPORTANTES

PARA MAYOR INFORMACION CONSULTA LAS DISPOSICIONES FISCALES VIGENTES. . .

Advertencia: **Incumplir sus obligaciones le puede generar comisiones.**
El presente estado de cuenta no es un comprobante fiscal.

La fecha de corte coincide con la fecha de terminación del periodo que se señala en el presente estado de cuenta. Las operaciones efectuadas durante los días no laborales o después de la hora de corte de fin de día serán consideradas en nuestra contabilidad como realizadas en el siguiente día hábil bancario. Usted dispone de 90 días después de la fecha de corte para objetar la información contenida en su estado de cuenta, de no hacerlo se asumirá su conformidad al respecto.

Cuando no reciba su estado de cuenta durante los 20 días siguientes de la fecha de corte, y no haya dado instrucciones para que no se le envíe, favor de solicitarlo en su sucursal.

En el caso de avisos de modificaciones al contrato de adhesión, recuerde que, si así lo decide, tiene derecho a solicitar la cancelación de su cuenta dentro de los 30 días naturales posteriores a la notificación recibida, sin responsabilidad alguna a su cargo cubriendo, en su caso, los adeudos que se hayan generado a la fecha.

Aviso de privacidad
Ponemos a su disposición el Aviso de Privacidad en www.banorte.com en el entendido de que su información será tratada con sujeción a los fines establecidos en el referido Aviso de Privacidad.

Consultas, Reclamaciones, y Aclaraciones
Banco Mercantil del Norte S.A. Institución de Banca Múltiple, Grupo Financiero Banorte recibe las consultas, reclamaciones o aclaraciones, a través de su **Unidad Especializada de Atención a Usuarios (UNE)**, ubicada en Av. Paseo de la Reforma 195 Piso 1, Colonia Cuauhtémoc, C.P. 06500, Alcaldía Cuauhtémoc, Ciudad de México, Correo electrónico: une@banorte.com, o al Teléfono: **800 627 2292** así como en cualquiera de sus sucursales. En el caso de no obtener una respuesta satisfactoria o en el caso de requerir consultar y/o comparar información sobre comisiones podrá acudir a la Comisión Nacional para la Protección y Defensa de los Usuarios de Servicios Financieros www.condusef.gob.mx con número telefónico de atención en la Ciudad de México **(55) 5340 0999** y desde el interior de la República el **800 999 8080**.

Referencia de Abreviaturas

ABO	Abono	COM	Comisión	EDO	Estado	O/B	Otro Banco
ATM	Cajero Automático	CONS	Consulta	I.S.R	Impuesto Sobre la Renta	PZO	Plazo
BTE	Banorte	CPA	Compra	I.V.A	Impuesto al Valor Agregado	R.F.C	Registro Federal de Causantes
CAM	Cámara de compensación	CTA	Cuenta	INT	Interés (es)	REV	Reverso
CAP	Capital	DEP	Depósito	INTBC	Interbancaria	S.B.C	Saldo salvo Buen Cobro
CHEQ/CHQ	Cheque	DEV	Devolución	INV	Inversión	VEN	Ventanilla
CLABE	Clave Bancaria Estandarizada	DISP	Disposición/Dispersión	LIQ	Liquidación (Pago)		

Juan Fco.

IPAB

Los productos anteriormente descritos se encuentran protegidos por el Instituto para la Protección del Ahorro Bancario (IPAB) hasta por un monto equivalente a 400,000 UDI por cliente, por Institución. Lo anterior de conformidad con las disposiciones legales que regulan a dicho Instituto. Vista la página www.ipab.org.mx

Juan Fco.

H. AYUNTAMIENTO DE NOMBRE DE DIOS

PROTAR 2015

CONCILIACIÒN BANCARIA AL 31 DE DICIEMBRE 2020

BANCO BANORTE CTA. 0288690669

SALDO EN BANCOS	**34,580.19**
(+) DEPÒSITOS NO CONSIDERADOS POR EL BANCO	
FECHA CONCEPTO	
(-) CHEQUES EXPEDIDOS Y NO COBRADOS	
FECHA CHEQUE NOMBRE	-
(+) CARGOS DEL BANCO NO CORRESPONDIDOS	
FECHA CONCEPTO	
(-) CRÈDITOS DEL BANCO NO CORRESPONDIDOS	
FECHA CONCEPTO	
SALDO EN LIBROS	**34,580.19**
DIFERENCIA VIENE DE MESES ANTERIORES	

ING.DANIEL SIFUENTES SALAS
PRESIDENTE MUNICIPAL

PRESIDENCIA MUNICIPAL
H. AYUNTAMIENTO

C.P. JUAN FRANCISCO GARCIA REYES
TESORERO MUNICIPAL

TESORERIA MUNICIPAL
H. AYUNTAMIENTO

LIC.ROSANA UZARRAGA GUTIERREZ
SINDICO MUNICIPAL

H. AYUNTAMIENTO DEL MUNICIPIO DE NOMBRE DE DIOS, DGO.

ESTADO DE DURANGO

Auxiliares de Cuentas del 01/dic./2020 al 31/dic./2020

Con saldo y/o movimientos. (De la cuenta: 1112-04-15-23-001 a la 1112-04-15-23-001)

Usr: supervisor
Rep: rptAuxiliarCuentas

Fecha y hora de Impresión: 19/feb./2021 12:20 p. m.

Cuenta / Poliza	Fecha	Nombre de la Cuenta / Beneficiario	No. Factura	Cheque / Folio	Concepto	Saldo Inicial	Movimientos del Periodo Cargos	Abonos	Saldos
1112-04-15-23-001					**Cta. 0669**	**$34,576.32**	**$3.87**	**$0.00**	**$34,580.19**
I01233	31/12/2020				IR:1228, PROTAR (RENDIMIENTOS DEL MES IR Folio: 1228)		$3.87	$0.00	$34,580.19
					Total :	**34,576.32**	**3.87**	**0.00**	**34,580.19**

L.C.P. S.

Juan Fco.

BANORTE

ESTADO DE CUENTA / ENLACE GLOBAL PM C/INTERESES

TRATAMIENTO DE AGUAS RESIDUALES (PROTAR) 2015
MUNICIPIO DE NOMBRE DE DIOS DURANGO
CALLE VICTORIA 205
CENTRO
NOMBRE DE DIOS DGO. C.P. 34840
SUCURSAL: 7460 VICENTE GUERRERO
TIPO DE ENVÍO: CORREO

NO. DE CLIENTE: 03978807
RFC: MND630915U24

DATOS DE SUCURSAL:
PLAZA:
DIRECCIÓN: FRANCISCO SARABIA 102 CENTRO
TELÉFONO: 8650651

INFORMACIÓN DEL PERIODO	
Periodo	**Del 01/Diciembre/2020 al 31/Diciembre/2020**
Fecha de corte	**31/Diciembre/2020**
Moneda	**PESOS**

RESUMEN INTEGRAL

Producto	No. de Cuenta	CLABE	Saldo anterior	Saldo al corte
ENLACE GLOBAL PM C/INTERESES	0288690669	072 202 00288690669 9	$34,576.32	$34,580.19
TOTAL			**$34,576.32**	**$34,580.19**

DETALLE — ENLACE GLOBAL PM C/INT.

Resumen del periodo	
Saldo inicial del periodo	$ 34,576.32
+ Total de depósitos	$ 0.00
- Total de retiros	$ 0.00
+ Intereses Netos Ganados	$ 3.87
- Total de comisiones Cobradas / Pagadas	**$ 0.00**
- IVA sobre comisiones (16%)	**$ 0.00**
- Intereses Cobrados / Pagados	$ 0.00
Saldo actual	$ 34,580.19
Saldo disponible al día*	$ 34,580.19
Saldo Promedio	
Saldo promedio mínimo	$ 0.00
En el Periodo 01 Dic al 31 Dic:	$ 34,576.32
Días que comprende el periodo	31
Intereses devengados	
Tasa Bruta Anual	**0.13%**
Interés Tasa Bruta Anual	$ 3.87
Retención de ISR	$ 0.00
INTERESES NETOS GANADOS	$ 3.87
Saldo no disponible al día	
Depósitos de Cheques S.B.C.	$0.00
Ret. Garantía Liquida	$0.00
Comisiones pendientes de aplicar	$0.00
Compras no aplicadas	$0.00
TOTAL	$0.00
Resumen de comisiones	
Cheques girados	0
Cheques girados sin comisión	0
Cheques girados con comisión	0
Importe de la comisión	**$ 0.00**
Por cheques devueltos	**$ 0.00**
Otras comisiones	**$ 0.00**

ENLACE GLOBAL PM C/INTERESES
(Saldo inicial de $34,576.32)

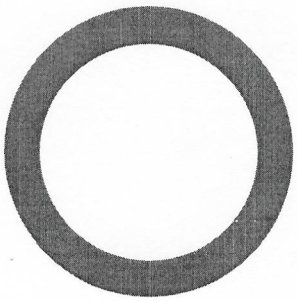

DEPÓSITOS	$0.00
RETIROS	$0.00
COMISIONES	$0.00
OTROS CARGOS	$0.00
SALDO FINAL	$34,580.19

Juan Flo.

Línea Directa para su empresa:
Ciudad de México: (55) 5140 5640 | Monterrey: (81) 8156 9640 | Guadalajara: (33) 3669 9040 | Resto del país: 800 - DIRECTA (3473282) | Visita nuestra página: www.banorte.com

DETALLE DE MOVIMIENTOS (PESOS) ▼

Enlace Global Pm C/Intereses

FECHA	DESCRIPCIÓN / ESTABLECIMIENTO	MONTO DEL DEPOSITO	MONTO DEL RETIRO	SALDO
30-NOV-20	SALDO ANTERIOR			34,576.32
31-DIC-20	LIQ.INT.S/TASA LIQ 2020-12-31	3.87		34,580.19

OTROS ▼

Informe de Depósitos en efectivo (IDE) mayores a $15,000 pesos

Mes:	**DICIEMBRE de 2020**
Excedentes de depósitos	$ 278,159.87
Tipo de Cambio	$ 19.9487
Resumen por cliente del ejercicio 2020	
Monto de excedente de depósitos	$ 920,073.84

***Los depósitos en efectivo presentados en el presente informe son aquellos que exceden la cantidad de $15,000 (Quince mil pesos 00/100) de forma acumulada en todas las cuentas bajo titularidad del cliente dentro de un mes calendario.**

MENSAJES IMPORTANTES

PARA MAYOR INFORMACION CONSULTA LAS DISPOSICIONES FISCALES VIGENTES. . .

Advertencia: Incumplir sus obligaciones le puede generar comisiones.
El presente estado de cuenta no es un comprobante fiscal.

La fecha de corte coincide con la fecha de terminación del periodo que se señala en el presente estado de cuenta. Las operaciones efectuadas durante los días no laborales o después de la hora de corte de fin de día serán consideradas en nuestra contabilidad como realizadas en el siguiente día hábil bancario. Usted dispone de 90 días después de la fecha de corte para objetar la información contenida en su estado de cuenta, de no hacerlo se asumirá su conformidad al respecto.

Cuando no reciba su estado de cuenta durante los 20 días siguientes de la fecha de corte, y no haya dado instrucciones para que no se le envíe, favor de solicitarlo en su sucursal.

En el caso de avisos de modificaciones al contrato de adhesión, recuerde que, si así lo decide, tiene derecho a solicitar la cancelación de su cuenta dentro de los 30 días naturales posteriores a la notificación recibida, sin responsabilidad alguna a su cargo cubriendo, en su caso, los adeudos que se hayan generado a la fecha.

Aviso de privacidad

Ponemos a su disposición el Aviso de Privacidad en www.banorte.com en el entendido de que su información será tratada con sujeción a los fines establecidos en el referido Aviso de Privacidad.

Consultas, Reclamaciones, y Aclaraciones

Banco Mercantil del Norte S.A. Institución de Banca Múltiple, Grupo Financiero Banorte recibe las consultas, reclamaciones o aclaraciones, a través de su **Unidad Especializada de Atención a Usuarios (UNE)**, ubicada en Av. Paseo de la Reforma 195 Piso 1, Colonia Cuauhtémoc, C.P. 06500, Alcaldía Cuauhtémoc, Ciudad de México, Correo electrónico: une@banorte.com, o al Teléfono: **800 627 2292** así como en cualquiera de sus sucursales. En el caso de no obtener una respuesta satisfactoria o en el caso de requerir consultar y/o comparar información sobre comisiones podrá acudir a la Comisión Nacional para la Protección y Defensa de los Usuarios de Servicios Financieros www.condusef.gob.mx con número telefónico de atención en la Ciudad de México **(55) 5340 0999** y desde el interior de la República el **800 999 8080**.

Referencia de Abreviaturas

ABO	Abono	COM	Comisión	EDO	Estado	O/B	Otro Banco
ATM	Cajero Automático	CONS	Consulta	I.S.R	Impuesto Sobre la Renta	PZO	Plazo
BTE	Banorte	CPA	Compra	I.V.A	Impuesto al Valor Agregado	R.F.C	Registro Federal de Causantes
CAM	Cámara de compensación	CTA	Cuenta	INT	Interés (es)	REV	Reverso
CAP	Capital	DEP	Depósito	INTBC	Interbancaria	S.B.C	Saldo salvo Buen Cobro
CHEQ/CHQ	Cheque	DEV	Devolución	INV	Inversión	VEN	Ventanilla
CLABE	Clave Bancaria Estandarizada	DISP	Disposición/Dispersión	LIQ	Liquidación (Pago)		

Juan Fco.

IPAB

Los productos anteriormente descritos se encuentran protegidos por el Instituto para la Protección del Ahorro Bancario (IPAB) hasta por un monto equivalente a 400,000 UDI por cliente, por Institución. Lo anterior de conformidad con las disposiciones legales que regulan a dicho Instituto. Vista la página www.ipab.org.mx

COMPROBANTE FISCAL DIGITAL ▼

0288690669 - ENLACE GLOBAL PM C/INTERESES

Folio Fiscal: 6C47E270-C828-4E7D-B957-4DE0BFC44C0B
No de Serie del Certificado del SAT: 00001000000406258094
No de Serie del Certificado del Emisor: 00001000000504876057
Fecha y hora de certificación: 2021-01-02T04:05:02
Lugar y fecha de elaboración: 64830 2020-12-31
Forma de pago: 03-Transferencia electrónica de fondos

Sello Digital del CFDI:

cbWbFX/5M0MP1/c7xJMPiTNbaX2OSEYAlu9bo0YHQNXEL/xrHcisbcbAM6rnadU8q1Owx/HFkAYqYd/D0uQSGltPFhrVSR+sdQcah6SowJMnW/s37/U69RTKXQ/rpA5PKrhWw76u7n+LIv0G0muClTlqPJn1HUI8kovG5R/kK0z6AVs10mn6DEQbr1mVuPIoSDGbARZW+RInY8IJ5IS3Dq/Cm4DaPUQkTvRiCdZtujLMjvffzRTtbE4dg54hDZCXhjekMG1IqJ7lrevxh4O+IGYGsgTeQV6aYdDEif3edKlejjtSKakMvmoNpPMdk9scGryAzvLtEVjSY+6edONqsg==

Sello del SAT:

PtaDPGX/LGdtJo+phMJZOaANa/36yy5LtFwuLIHYKe+IJcWNyVes5yoGsyzXRJd8Wspikn+ZoVOI573O1kORAbvQyJ8d+UrVXqtJIzitLFVc934empN4shQt2GSO/XtRaXC+CaVIh20VayKUnL94k2JJppSGzEBHxoOqBGnbiBnSJi0+XCAkTchEGur6b96Hr1kvi881AWBdih1sFkYs1P2ineaqf8HnrSVFpMaiMGHGUhff+ylztoeMxxGICopcf4tcIRIGz9WQ7e7UdBL1VVXuhe9aPaZTvnJjMDfbwcvuhcgzh75D8jtvEL0Tm0G/xHLPCYsxtzrcJjIzQ84K4w==

Cadena original del complemento de certificación:

||1.1|6C47E270-C828-4E7D-B957-4DE0BFC44C0B|2021-01-02T04:05:02|DCD090706E42||cbWbFX/5M0MP1/c7xJMPiTNbaX2OSEYAlu9bo0YHQNXEL/xrHcisbcbAM6rnadU8q1Owx/HFkAYqYd/D0uQSGltPFhrVSR+sdQcah6SowJMnW/s37/U69RTKXQ/rpA5PKrhWw76u7n+LIv0G0muClTlqPJn1HUI8kovG5R/kK0z6AVs10mn6DEQbr1mVuPIoSDGbARZW+RInY8IJ5IS3Dq/Cm4DaPUQkTvRiCdZtujLMjvffzRTtbE4dg54hDZCXhjekMG1IqJ7lrevxh4O+IGYGsgTeQV6aYdDEif3edKlejjtSKakMvmoNpPMdk9scGryAzvLtEVjSY+6edONqsg==|00001000000406258094||

Versión CFDI: 3.3
Importe Total: CERO PESOS 0/100 M.N.
Unidad de Medida: E48-Unidad de servicio
Método de Pago: PUE-Pago en una sola exhibición
Lugar de Expedición: 64830
Régimen Fiscal: 601-General de Ley Personas Morales
Este documento es una representación impresa de un CFDI

Juan Fco.

H. AYUNTAMIENTO DE NOMBRE DE DIOS

MIGRANTES 3X1 2016

CONCILIACIÒN BANCARIA AL 31 DE DICIEMBRE 2020

BANCO BANORTE CTA. 0438515866

SALDO EN BANCOS	**$105.77**
(+) DEPÒSITOS NO CONSIDERADOS POR EL BANCO	
FECHA CONCEPTO	
(-) CHEQUES EXPEDIDOS Y NO COBRADOS	
FECHA CHEQUE NOMBRE	-
(+) CARGOS DEL BANCO NO CORRESPONDIDOS	
FECHA CONCEPTO	
(-) CRÈDITOS DEL BANCO NO CORRESPONDIDOS	
FECHA CONCEPTO	
SALDO EN LIBROS	**$105.77**
DIFERENCIA	

ING. DANIEL SIFUENTES SALAS
PRESIDENTE MUNICIPAL

PRESIDENCIA MUNICIPAL
H. AYUNTAMIENTO

C.P. JUAN FRANCISCO GARCIA REYES
TESORERO MUNICIPAL

TESORERIA MUNICIPAL
H. AYUNTAMIENTO

LIC.ROSANA UZARRAGA GUTIERREZ
SINDICO MUNICIPAL

H. AYUNTAMIENTO DEL MUNICIPIO DE NOMBRE DE DIOS, DGO.

ESTADO DE DURANGO

Auxiliares de Cuentas del 01/dic./2020 al 31/dic./2020

Con saldo y/o movimientos. (De la cuenta: 1112-04-16-03-001 a la 1112-04-16-03-001)

Usr: supervisor
Rep: rptAuxiliarCuentas

Fecha y hora de Impresión: 19/feb./2021 12:21 p. m.

Cuenta / Poliza	Fecha	Nombre de la Cuenta / Beneficiario	No. Factura	Cheque / Folio	Concepto	Saldo Inicial	Movimientos del Periodo Cargos	Abonos	Saldos
1112-04-16-03-001					Cta. 5866	$105.77	$0.00	$0.00	$105.77
					Total :	105.77	0.00	0.00	105.77

J.R.S.

Juan Fco.

BANORTE

ESTADO DE CUENTA / ENLACE GLOBAL PM C/INTERESES

MIGRANTES 3 X 1 2016
MUNICIPIO DE NOMBRE DE DIOS DURANGO
CALLE VICTORIA 205
CENTRO
NOMBRE DE DIOS DGO. C.P. 34840
SUCURSAL: 7460 VICENTE GUERRERO
TIPO DE ENVÍO: CORREO

NO. DE CLIENTE: 03978807
RFC: MND630915U24

DATOS DE SUCURSAL:
PLAZA:
DIRECCIÓN: FRANCISCO SARABIA 102 CENTRO
TELÉFONO: 8650651

INFORMACIÓN DEL PERIODO	
Periodo	**Del 01/Diciembre/2020 al 31/Diciembre/2020**
Fecha de corte	**31/Diciembre/2020**
Moneda	**PESOS**

RESUMEN INTEGRAL

Producto	No. de Cuenta	CLABE	Saldo anterior	Saldo al corte
ENLACE GLOBAL PM C/INTERESES	0438515866	072 202 00438515866 1	$105.77	$105.77
TOTAL			**$105.77**	**$105.77**

DETALLE	ENLACE GLOBAL PM C/INT. ▼
Resumen del periodo	
Saldo inicial del periodo	$ 105.77
+ Total de depósitos	$ 0.00
- Total de retiros	$ 0.00
+ Intereses Netos Ganados	$ 0.00
- Total de comisiones Cobradas / Pagadas	**$ 0.00**
- IVA sobre comisiones (16%)	**$ 0.00**
- Intereses Cobrados / Pagados	$ 0.00
Saldo actual	$ 105.77
Saldo disponible al día*	$ 105.77
Saldo Promedio	
Saldo promedio mínimo	$ 0.00
En el Periodo 01 Dic al 31 Dic:	$ 105.77
Días que comprende el periodo	31
Intereses devengados	
Tasa Bruta Anual	**0.00%**
Interés Tasa Bruta Anual	$ 0.00
Retención de ISR	$ 0.00
INTERESES NETOS GANADOS	$ 0.00
Saldo no disponible al día	
Depósitos de Cheques S.B.C.	$0.00
Ret. Garantía Líquida	$0.00
Comisiones pendientes de aplicar	$0.00
Compras no aplicadas	$0.00
TOTAL	$0.00
Resumen de comisiones	
Cheques girados	0
Cheques girados sin comisión	0
Cheques girados con comisión	0
Importe de la comisión	**$ 0.00**
Por cheques devueltos	**$ 0.00**
Otras comisiones	**$ 0.00**

ENLACE GLOBAL PM C/INTERESES
(Saldo inicial de $105.77)

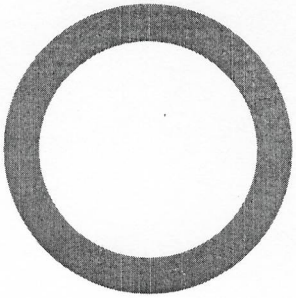

DEPÓSITOS	$0.00
RETIROS	$0.00
COMISIONES	$0.00
OTROS CARGOS	$0.00
SALDO FINAL	$105.77

Juan Fco.

Línea Directa para su empresa:
Ciudad de México: (55) 5140 5640 | Monterrey: (81) 8156 9640 | Guadalajara: (33) 3669 9040 | Resto del país: 800 - DIRECTA (3473282) | Visita nuestra página: www.banorte.com

Banco Mercantil del Norte S.A. Institución de Banca Múltiple Grupo Financiero Banorte, Av. Revolucion No. 3000, Colonia Primavera C.P.64830, Monterrey Nuevo Leon. RFC BMN930209927

DETALLE DE MOVIMIENTOS (PESOS) ▼

Enlace Global Pm C/Intereses

FECHA	DESCRIPCIÓN / ESTABLECIMIENTO	MONTO DEL DEPOSITO	MONTO DEL RETIRO	SALDO
30-NOV-20	SALDO ANTERIOR			105.77
	SIN MOVIMIENTOS			

OTROS ▼

Informe de Depósitos en efectivo (IDE) mayores a $15,000 pesos

Mes:	DICIEMBRE de 2020
Excedentes de depósitos	$ 278,159.87
Tipo de Cambio	$ 19.9487
Resumen por cliente del ejercicio 2020	
Monto de excedente de depósitos	$ 920,073.84

***Los depósitos en efectivo presentados en el presente informe son aquellos que exceden la cantidad de $15,000 (Quince mil pesos 00/100) de forma acumulada en todas las cuentas bajo titularidad del cliente dentro de un mes calendario.**

MENSAJES IMPORTANTES

PARA MAYOR INFORMACION CONSULTA LAS DISPOSICIONES FISCALES VIGENTES. . .

Advertencia: **Incumplir sus obligaciones le puede generar comisiones.**
El presente estado de cuenta no es un comprobante fiscal.

La fecha de corte coincide con la fecha de terminación del periodo que se señala en el presente estado de cuenta. Las operaciones efectuadas durante los días no laborales o después de la hora de corte de fin de día serán consideradas en nuestra contabilidad como realizadas en el siguiente día hábil bancario. Usted dispone de 90 días después de la fecha de corte para objetar la información contenida en su estado de cuenta, de no hacerlo se asumirá su conformidad al respecto.

Cuando no reciba su estado de cuenta durante los 20 días siguientes de la fecha de corte, y no haya dado instrucciones para que no se le envíe, favor de solicitarlo en su sucursal.

En el caso de avisos de modificaciones al contrato de adhesión, recuerde que, si así lo decide, tiene derecho a solicitar la cancelación de su cuenta dentro de los 30 días naturales posteriores a la notificación recibida, sin responsabilidad alguna a su cargo cubriendo, en su caso, los adeudos que se hayan generado a la fecha.

Aviso de privacidad

Ponemos a su disposición el Aviso de Privacidad en www.banorte.com en el entendido de que su información será tratada con sujeción a los fines establecidos en el referido Aviso de Privacidad.

Consultas, Reclamaciones, y Aclaraciones

Banco Mercantil del Norte S.A. Institución de Banca Múltiple, Grupo Financiero Banorte recibe las consultas, reclamaciones o aclaraciones, a través de su **Unidad Especializada de Atención a Usuarios (UNE)**, ubicada en Av. Paseo de la Reforma 195 Piso 1, Colonia Cuauhtémoc, C.P. 06500, Alcaldía Cuauhtémoc, Ciudad de México, Correo electrónico: une@banorte.com, o al Teléfono: **800 627 2292** así como en cualquiera de sus sucursales. En el caso de no obtener una respuesta satisfactoria o en el caso de requerir consultar y/o comparar información sobre comisiones podrá acudir a la Comisión Nacional para la Protección y Defensa de los Usuarios de Servicios Financieros www.condusef.gob.mx con número telefónico de atención en la Ciudad de México **(55) 5340 0999** y desde el interior de la República el **800 999 8080**.

Referencia de Abreviaturas

ABO	Abono	COM	Comisión	EDO	Estado	O/B	Otro Banco
ATM	Cajero Automático	CONS	Consulta	I.S.R	Impuesto Sobre la Renta	PZO	Plazo
BTE	Banorte	CPA	Compra	I.V.A	Impuesto al Valor Agregado	R.F.C	Registro Federal de Causantes
CAM	Cámara de compensación	CTA	Cuenta	INT	Interés (es)	REV	Reverso
CAP	Capital	DEP	Depósito	INTBC	Interbancaria	S.B.C	Saldo salvo Buen Cobro
CHEQ/CHQ	Cheque	DEV	Devolución	INV	Inversión	VEN	Ventanilla
CLABE	Clave Bancaria Estandarizada	DISP	Disposición/Dispersión	LIQ	Liquidación (Pago)		

Juan Fco.

Línea Directa para su empresa:
Ciudad de México: (55) 5140 5640 | Monterrey: (81) 8156 9640 | Guadalajara: (33) 3669 9040 | Resto del país: 800 - DIRECTA (3473282) | Visita nuestra página: www.banorte.com

IPAB

Los productos anteriormente descritos se encuentran protegidos por el Instituto para la Protección del Ahorro Bancario (IPAB) hasta por un monto equivalente a 400,000 UDI por cliente, por Institución. Lo anterior de conformidad con las disposiciones legales que regulan a dicho Instituto. Vista la página www.ipab.org.mx

D.S.D.

Juan Fco.

H. AYUNTAMIENTO DE NOMBRE DE DIOS, DGO

FONHAPO 2016

CONCILIACION BANCARIA AL 31 DE DICIEMBRE 2020

BANCO BANORTE CTA. 0421430523

SALDO BANCOS AL 31 DE DICIEMBRE 2020	**$16,057.43**

(+) DEPOSITOS NO CONSIDERADOS POR EL BANCO

FECHA	CONCEPTO	IMPORTE
	DEPOSITOS NO CORRESPONDIDOS	

(-) CHEQUES EXPEDIDOS Y NO COBRADOS $ -

FECHA	CHEQUE	NOMBRE	IMPORTE

(+) CARGOS DEL BANCO NO CORRESPONDIDOS

FECHA	CONCEPTO	IMPORTE

(-) CREDITOS DEL BANCO NO CORRESPONDIDOS

FECHA	CONCEPTO	IMPORTE	
			$ -

SALDO EN LIBROS AL 31 DE DICIEMBRE 2020	**$16,057.43**

LA DIFERENCIA SE DEBE A DEPOSITOS NO CORRESPONDIDOS EN EL BANCO

ING DANIEL SIEUENTES SALAS	**C.P JUAN FRANCISCO GARCIA REYES**	**LIC. ROSANA UZARRAGA GUTIERREZ**
PRESIDENTE MUNICIPAL	**TESORERO MUNICIPAL**	**SINDICO MUNICIPAL**

PRESIDENCIA MUNICIPAL H. AYUNTAMIENTO

TESORERIA MUNICIPAL H. AYUNTAMIENTO

H. AYUNTAMIENTO DEL MUNICIPIO DE NOMBRE DE DIOS, DGO.

ESTADO DE DURANGO

Auxiliares de Cuentas del 01/dic./2020 al 31/dic./2020

Con saldo y/o movimientos. (De la cuenta: 1112-04-16-19-001 a la 1112-04-16-19-001)

Usr: supervisor
Rep: rptAuxiliarCuentas

Fecha y hora de Impresión: 19/feb./2021 12:21 p. m.

Cuenta / Poliza	Fecha	Nombre de la Cuenta / Beneficiario	No. Factura	Cheque / Folio	Concepto	Saldo Inicial	Movimientos del Periodo Cargos	Abonos	Saldos
1112-04-16-19-001					**CTA. 0523**	**$16,055.63**	**$1.80**	**$0.00**	**$16,057.43**
I01232	31/12/2020				IR:1227, FONAPO 2016 (RENDIMIENTOS DEL MES IR Folio: 1227)		$1.80	$0.00	$16,057.43
					Total :	**16,055.63**	**1.80**	**0.00**	**16,057.43**

L.I.S.S.

Juan Fco.

BANORTE

ESTADO DE CUENTA / ENLACE GLOBAL PM C/INTERESES

FONAPO 2016
MUNICIPIO DE NOMBRE DE DIOS DURANGO
CALLE VICTORIA 205
CENTRO
NOMBRE DE DIOS DGO. C.P. 34840
SUCURSAL: 7460 VICENTE GUERRERO
TIPO DE ENVÍO: CORREO

NO. DE CLIENTE: 03978807
RFC: MND630915U24

DATOS DE SUCURSAL:
PLAZA:
DIRECCIÓN: FRANCISCO SARABIA 102 CENTRO
TELÉFONO: 8650651

INFORMACIÓN DEL PERIODO	
Periodo	Del 01/Diciembre/2020 al 31/Diciembre/2020
Fecha de corte	31/Diciembre/2020
Moneda	PESOS

RESUMEN INTEGRAL

Producto	No. de Cuenta	CLABE	Saldo anterior	Saldo al corte
ENLACE GLOBAL PM C/INTERESES	0421430523	072 202 00421430523 9	$16,055.63	$16,057.43
TOTAL			**$16,055.63**	**$16,057.43**

DETALLE	ENLACE GLOBAL PM C/INT. ▼
Resumen del periodo	
Saldo inicial del periodo	$ 16,055.63
+ Total de depósitos	$ 0.00
- Total de retiros	$ 0.00
+ Intereses Netos Ganados	$ 1.80
- Total de comisiones Cobradas / Pagadas	**$ 0.00**
- IVA sobre comisiones (16%)	**$ 0.00**
- Intereses Cobrados / Pagados	$ 0.00
Saldo actual	$ 16,057.43
Saldo disponible al día*	$ 16,057.43
Saldo Promedio	
Saldo promedio mínimo	$ 10,000.00
En el Periodo 01 Dic al 31 Dic:	$ 16,055.63
Días que comprende el periodo	31
Intereses devengados	
Tasa Bruta Anual	**0.13%**
Interés Tasa Bruta Anual	$ 1.80
Retención de ISR	$ 0.00
INTERESES NETOS GANADOS	$ 1.80
Saldo no disponible al día	
Depósitos de Cheques S.B.C.	$0.00
Ret. Garantía Líquida	$0.00
Comisiones pendientes de aplicar	$0.00
Compras no aplicadas	$0.00
TOTAL	$0.00
Resumen de comisiones	
Cheques girados	0
Cheques girados sin comisión	0
Cheques girados con comisión	0
Importe de la comisión	**$ 0.00**
Por cheques devueltos	**$ 0.00**
Otras comisiones	**$ 0.00**

ENLACE GLOBAL PM C/INTERESES
(Saldo inicial de $16,055.63)

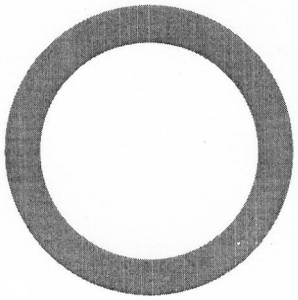

DEPÓSITOS	$0.00
RETIROS	$0.00
COMISIONES	$0.00
OTROS CARGOS	$0.00
SALDO FINAL	$16,057.43

Juan Fco.

DETALLE DE MOVIMIENTOS (PESOS) ▼

Enlace Global Pm C/Intereses

FECHA	DESCRIPCIÓN / ESTABLECIMIENTO	MONTO DEL DEPOSITO	MONTO DEL RETIRO	SALDO
30-NOV-20	SALDO ANTERIOR			16,055.63
31-DIC-20	LIQ.INT.S/TASA LIQ 2020-12-31	1.80		16,057.43

OTROS ▼

Informe de Depósitos en efectivo (IDE) mayores a $15,000 pesos

Mes:	**DICIEMBRE de 2020**
Excedentes de depósitos	$ 278,159.87
Tipo de Cambio	$ 19.9487
Resumen por cliente del ejercicio 2020	
Monto de excedente de depósitos	$ 920,073.84

***Los depósitos en efectivo presentados en el presente informe son aquellos que exceden la cantidad de $15,000 (Quince mil pesos 00/100) de forma acumulada en todas las cuentas bajo titularidad del cliente dentro de un mes calendario.**

MENSAJES IMPORTANTES

PARA MAYOR INFORMACION CONSULTA LAS DISPOSICIONES FISCALES VIGENTES. . .

Advertencia: **Incumplir sus obligaciones le puede generar comisiones.**
El presente estado de cuenta no es un comprobante fiscal.

La fecha de corte coincide con la fecha de terminación del periodo que se señala en el presente estado de cuenta. Las operaciones efectuadas durante los días no laborales o después de la hora de corte de fin de día serán consideradas en nuestra contabilidad como realizadas en el siguiente día hábil bancario. Usted dispone de 90 días después de la fecha de corte para objetar la información contenida en su estado de cuenta, de no hacerlo se asumirá su conformidad al respecto.

Cuando no reciba su estado de cuenta durante los 20 días siguientes de la fecha de corte, y no haya dado instrucciones para que no se le envíe, favor de solicitarlo en su sucursal.

En el caso de avisos de modificaciones al contrato de adhesión, recuerde que, si así lo decide, tiene derecho a solicitar la cancelación de su cuenta dentro de los 30 días naturales posteriores a la notificación recibida, sin responsabilidad alguna a su cargo cubriendo, en su caso, los adeudos que se hayan generado a la fecha.

Aviso de privacidad

Ponemos a su disposición el Aviso de Privacidad en www.banorte.com en el entendido de que su información será tratada con sujeción a los fines establecidos en el referido Aviso de Privacidad.

Consultas, Reclamaciones, y Aclaraciones

Banco Mercantil del Norte S.A. Institución de Banca Múltiple, Grupo Financiero Banorte recibe las consultas, reclamaciones o aclaraciones, a través de su **Unidad Especializada de Atención a Usuarios (UNE)**, ubicada en Av. Paseo de la Reforma 195 Piso 1, Colonia Cuauhtémoc, C.P. 06500, Alcaldía Cuauhtémoc, Ciudad de México, Correo electrónico: une@banorte.com, o al Teléfono: **800 627 2292** así como en cualquiera de sus sucursales. En el caso de no obtener una respuesta satisfactoria o en el caso de requerir consultar y/o comparar información sobre comisiones podrá acudir a la Comisión Nacional para la Protección y Defensa de los Usuarios de Servicios Financieros www.condusef.gob.mx con número telefónico de atención en la Ciudad de México **(55) 5340 0999** y desde el interior de la República el **800 999 8080**.

Referencia de Abreviaturas

ABO	Abono	COM	Comisión	EDO	Estado	O/B	Otro Banco
ATM	Cajero Automático	CONS	Consulta	I.S.R	Impuesto Sobre la Renta	PZO	Plazo
BTE	Banorte	CPA	Compra	I.V.A	Impuesto al Valor Agregado	R.F.C	Registro Federal de Causantes
CAM	Cámara de compensación	CTA	Cuenta	INT	Interés (es)	REV	Reverso
CAP	Capital	DEP	Depósito	INTBC	Interbancaria	S.B.C	Saldo salvo Buen Cobro
CHEQ/CHQ	Cheque	DEV	Devolución	INV	Inversión	VEN	Ventanilla
CLABE	Clave Bancaria Estandarizada	DISP	Disposición/Dispersión	LIQ	Liquidación (Pago)		

Juan Fco

IPAB

Los productos anteriormente descritos se encuentran protegidos por el Instituto para la Protección del Ahorro Bancario (IPAB) hasta por un monto equivalente a 400,000 UDI por cliente, por Institución. Lo anterior de conformidad con las disposiciones legales que regulan a dicho Instituto. Vista la página www.ipab.org.mx

COMPROBANTE FISCAL DIGITAL ▼

0421430523 - ENLACE GLOBAL PM C/INTERESES

Folio Fiscal: 0BC2B5A9-D858-4DF1-BB75-9605331F7F4C
No de Serie del Certificado del SAT: 00001000000406258094
No de Serie del Certificado del Emisor: 00001000000504876057
Fecha y hora de certificación: 2021-01-02T07:28:41
Lugar y fecha de elaboración: 64830 2020-12-31
Forma de pago: 03-Transferencia electrónica de fondos

Sello Digital del CFDI:

dKsZ0PSuFhHtD9S5u3+RG8nLW9gxF5h1dYYSRNm8oTyCf9ejHHtpNr7pOS2gCtOofaEKvn1esBdCa5STDmbVfRtPfR1znkLN39XUmaIVlt8jyIVJ
ApdNPjyttY0PdfNdFXTwS6hXcnnmHjIPVf3D2Iu/BqBraCMtjWRYTnK6FkQN1KAs9SPAmvrXUGqXQLPm1y4xZN/9+KHDr7U+QFQ3I7qyxKKJF
YXi6Ysrd3dQTo/VQpI3+v0dVTL4LPWkfl6MPezrHlU3eiXefXmgDpMzJ6lLhfBxeErUVfkEMmz3+MTNSR7yD6H8t30lX8b6s0KIRkLEimH+KIhsot
1Wv107TA==

Sello del SAT:

kv1gcjXlQQl9seFC904wa3tmJ1RMCzh8e0B0nXwI8MVkcezx334xr5QTV5kEzB35thesVRGMcrwWH7iwSX12QcVS/J3zIS3TY2/tT4CT7FjKYjtmE
u5cfo9JmO46C9HjvSwOvcQsa8NGEq0wKbVi88EQj3sRx/Knd4DzPi8v2/gTx+j02UgiFG+JcjmV8mtcMdzzfjxycH7Vu9USpmhMy0+aJNs7dqIv
wJo8LejhlGDTf/3sVp0x77Y3/nb3LMavHBTJ+GIiP0z+2DRtUx8Q9Dx9mKqBP3l6UVb1TcJLdXgknDb8EppMtGLKx6Y+AExc362aLq0+AoG19q
7MvUXIqg==

Cadena original del complemento de certificación:

||1.1|0BC2B5A9-D858-4DF1-BB75-9605331F7F4C|2021-01-
02T07:28:41|DCD090706E42||dKsZ0PSuFhHtD9S5u3+RG8nLW9gxF5h1dYYSRNm8oTyCf9ejHHtpNr7pOS2gCtOof
aEKvn1esBdCa5STDmbVfRtPfR1znkLN39XUmaIVlt8jyIVJApdNPjyttY0PdfNdFXTwS6hXcnnmHjIPVf3D2Iu/BqBraC
MtjWRYTnK6FkQN1KAs9SPAmvrXUGqXQLPm1y4xZN/9+KHDr7U+QFQ3I7qyxKKJFYXi6Ysrd3dQTo/VQpI3+v0dVT
L4LPWkfl6MPezrHlU3eiXefXmgDpMzJ6lLhfBxeErUVfkEMmz3+MTNSR7yD6H8t30lX8b6s0KIRkLEimH+KIhsot1Wv
107TA==|00001000000406258094||

Versión CFDI: 3.3
Importe Total: CERO PESOS 0/100 M.N.
Unidad de Medida: E48-Unidad de servicio
Método de Pago: PUE-Pago en una sola exhibición
Lugar de Expedición: 64830
Régimen Fiscal: 601-General de Ley Personas Morales
Este documento es una representación impresa de un CFDI

Juan Fco.

H. AYUNTAMIENTO DE NOMBRE DE DIOS, DGO

CUARTOS ADICIONALES SEDATU

CONCILIACION BANCARIA AL 31 DE DICIEMBRE 2020

BANCO BANORTE CTA. 0442549185

SALDO BANCOS AL 31 DE DICIEMBRE 2020				$2.37
(+) DEPOSITOS NO CONSIDERADOS POR EL BANCO				
FECHA	CONCEPTO	IMPORTE	$	-
(-) CHEQUES EXPEDIDOS Y NO COBRADOS			$	-
FECHA CHEQUE	NOMBRE	IMPORTE		
(+) CARGOS DEL BANCO NO CORRESPONDIDOS				
FECHA	CONCEPTO	IMPORTE		
	COMISIONES NO REGISTRADAS POR EL BANCO			
(-) CREDITOS DEL BANCO NO CORRESPONDIDOS				
FECHA	CONCEPTO	IMPORTE	$	-
SALDO EN LIBROS AL 31 DE DICIEMBRE 2020				$2.37

LA DIFERENCIA SE DEBE A INTERESE NO REGISTRADOS EN MESES PASADOS

ING DANIEL SIFUENTES SALAS
PRESIDENTE MUNICIPAL

C.P JUAN FRANCISCO GARCIA REYES
TESORERO MUNICIPAL

LIC. ROSANA UZARRAGA GUTIERREZ
SINDICO MUNICIPAL

PRESIDENCIA MUNICIPAL
H. AYUNTAMIENTO

TESORERIA MUNICIPAL
H. AYUNTAMIENTO

H. AYUNTAMIENTO DEL MUNICIPIO DE NOMBRE DE DIOS, DGO.

ESTADO DE DURANGO

Auxiliares de Cuentas del 01/dic./2020 al 31/dic./2020

Con saldo y/o movimientos. (De la cuenta: 1112-04-16-36-001 a la 1112-04-16-36-001)

Usr: supervisor
Rep: rptAuxiliarCuentas

Fecha y hora de Impresión: 19/feb./2021 12:23 p. m.

Cuenta / Poliza	Fecha	Nombre de la Cuenta / Beneficiario	No. Factura	Cheque / Folio	Concepto	Saldo Inicial	Movimientos del Periodo Cargos	Abonos	Saldos
1112-04-16-36-001					Cta. 9185	$2.37	$0.00	$0.00	$2.37
					Total :	2.37	0.00	0.00	2.37

L.A.S.

Juan Fco.

BANORTE

ESTADO DE CUENTA / ENLACE GLOBAL PM C/INTERESES

CUARTOS ADICIONALES SEDATU
MUNICIPIO DE NOMBRE DE DIOS DURANGO
CALLE VICTORIA 205
CENTRO
NOMBRE DE DIOS DGO. C.P. 34840
SUCURSAL: 7460 VICENTE GUERRERO
TIPO DE ENVÍO: CORREO

NO. DE CLIENTE: 03978807
RFC: MND630915U24

DATOS DE SUCURSAL:
PLAZA:
DIRECCIÓN: FRANCISCO SARABIA 102 CENTRO
TELÉFONO: 8650651

INFORMACIÓN DEL PERIODO	
Periodo	Del 01/Diciembre/2020 al 31/Diciembre/2020
Fecha de corte	31/Diciembre/2020
Moneda	PESOS

RESUMEN INTEGRAL

Producto	No. de Cuenta	CLABE	Saldo anterior	Saldo al corte
ENLACE GLOBAL PM C/INTERESES	0442549185	072 202 00442549185 1	$2.37	$2.37
TOTAL			$2.37	$2.37

DETALLE	ENLACE GLOBAL PM C/INT. ▼
Resumen del periodo	
Saldo inicial del periodo	$ 2.37
+ Total de depósitos	$ 0.00
- Total de retiros	$ 0.00
+ Intereses Netos Ganados	$ 0.00
- Total de comisiones Cobradas / Pagadas	**$ 0.00**
- IVA sobre comisiones (16%)	**$ 0.00**
- Intereses Cobrados / Pagados	$ 0.00
Saldo actual	$ 2.37
Saldo disponible al día*	$ 2.37
Saldo Promedio	
Saldo promedio mínimo	$ 0.00
En el Periodo 01 Dic al 31 Dic:	$ 2.37
Días que comprende el periodo	31
Intereses devengados	
Tasa Bruta Anual	0.00%
Interés Tasa Bruta Anual	$ 0.00
Retención de ISR	$ 0.00
INTERESES NETOS GANADOS	$ 0.00
Saldo no disponible al día	
Depósitos de Cheques S.B.C.	$0.00
Ret. Garantía Líquida	$0.00
Comisiones pendientes de aplicar	$0.00
Compras no aplicadas	$0.00
TOTAL	$0.00
Resumen de comisiones	
Cheques girados	0
Cheques girados sin comisión	0
Cheques girados con comisión	0
Importe de la comisión	**$ 0.00**
Por cheques devueltos	**$ 0.00**
Otras comisiones	**$ 0.00**

ENLACE GLOBAL PM C/INTERESES
(Saldo inicial de $2.37)

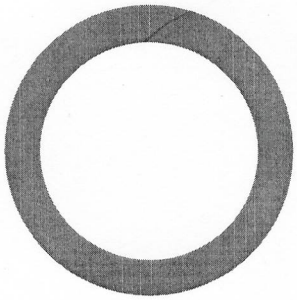

DEPÓSITOS	$0.00
RETIROS	$0.00
COMISIONES	$0.00
OTROS CARGOS	$0.00
SALDO FINAL	$2.37

Juan Fco.

DETALLE DE MOVIMIENTOS (PESOS) ▼

Enlace Global Pm C/Intereses

FECHA	DESCRIPCIÓN / ESTABLECIMIENTO	MONTO DEL DEPOSITO	MONTO DEL RETIRO	SALDO
30-NOV-20	SALDO ANTERIOR			2.37
	SIN MOVIMIENTOS			

OTROS ▼

Informe de Depósitos en efectivo (IDE) mayores a $15,000 pesos

Mes:	**DICIEMBRE de 2020**
Excedentes de depósitos	$ 278,159.87
Tipo de Cambio	$ 19.9487
Resumen por cliente del ejercicio 2020	
Monto de excedente de depósitos	$ 920,073.84

***Los depósitos en efectivo presentados en el presente informe son aquellos que exceden la cantidad de $15,000 (Quince mil pesos 00/100) de forma acumulada en todas las cuentas bajo titularidad del cliente dentro de un mes calendario.**

MENSAJES IMPORTANTES

PARA MAYOR INFORMACION CONSULTA LAS DISPOSICIONES FISCALES VIGENTES. . .

Advertencia: **Incumplir sus obligaciones le puede generar comisiones.**
El presente estado de cuenta no es un comprobante fiscal.

La fecha de corte coincide con la fecha de terminación del periodo que se señala en el presente estado de cuenta. Las operaciones efectuadas durante los días no laborales o después de la hora de corte de fin de día serán consideradas en nuestra contabilidad como realizadas en el siguiente día hábil bancario. Usted dispone de 90 días después de la fecha de corte para objetar la información contenida en su estado de cuenta, de no hacerlo se asumirá su conformidad al respecto.

Cuando no reciba su estado de cuenta durante los 20 días siguientes de la fecha de corte, y no haya dado instrucciones para que no se le envíe, favor de solicitarlo en su sucursal.

En el caso de avisos de modificaciones al contrato de adhesión, recuerde que, si así lo decide, tiene derecho a solicitar la cancelación de su cuenta dentro de los 30 días naturales posteriores a la notificación recibida, sin responsabilidad alguna a su cargo cubriendo, en su caso, los adeudos que se hayan generado a la fecha.

Aviso de privacidad

Ponemos a su disposición el Aviso de Privacidad en www.banorte.com en el entendido de que su información será tratada con sujeción a los fines establecidos en el referido Aviso de Privacidad.

Consultas, Reclamaciones, y Aclaraciones

Banco Mercantil del Norte S.A. Institución de Banca Múltiple, Grupo Financiero Banorte recibe las consultas, reclamaciones o aclaraciones, a través de su **Unidad Especializada de Atención a Usuarios (UNE)**, ubicada en Av. Paseo de la Reforma 195 Piso 1, Colonia Cuauhtémoc, C.P. 06500, Alcaldía Cuauhtémoc, Ciudad de México, Correo electrónico: une@banorte.com, o al Teléfono: **800 627 2292** así como en cualquiera de sus sucursales. En el caso de no obtener una respuesta satisfactoria o en el caso de requerir consultar y/o comparar información sobre comisiones podrá acudir a la Comisión Nacional para la Protección y Defensa de los Usuarios de Servicios Financieros www.condusef.gob.mx con número telefónico de atención en la Ciudad de México **(55) 5340 0999** y desde el interior de la República el **800 999 8080**.

Referencia de Abreviaturas

ABO	Abono	COM	Comisión	EDO	Estado	O/B	Otro Banco
ATM	Cajero Automático	CONS	Consulta	I.S.R	Impuesto Sobre la Renta	PZO	Plazo
BTE	Banorte	CPA	Compra	I.V.A	Impuesto al Valor Agregado	R.F.C	Registro Federal de Causantes
CAM	Cámara de compensación	CTA	Cuenta	INT	Interés (es)	REV	Reverso
CAP	Capital	DEP	Depósito	INTBC	Interbancaria	S.B.C	Saldo salvo Buen Cobro
CHEQ/CHQ	Cheque	DEV	Devolución	INV	Inversión	VEN	Ventanilla
CLABE	Clave Bancaria Estandarizada	DISP	Disposición/Dispersión	LIQ	Liquidación (Pago)		

Juan Fco.

IPAB

Los productos anteriormente descritos se encuentran protegidos por el Instituto para la Protección del Ahorro Bancario (IPAB) hasta por un monto equivalente a 400,000 UDI por cliente, por Institución. Lo anterior de conformidad con las disposiciones legales que regulan a dicho Instituto. Vista la página www.ipab.org.mx

Dan Fco.

PROSAN 2016

H. AYUNTAMIENTO DE NOMBRE DE DIOS

CONCILIACIÒN BANCARIA AL 31 DE DICIEMBRE 2020

BANCO BANORTE CTA. 0438515839

SALDO EN BANCOS	**$11.48**
(+) DEPÒSITOS NO CONSIDERADOS POR EL BANCO	
FECHA CONCEPTO	
(-) CHEQUES EXPEDIDOS Y NO COBRADOS	
FECHA CHEQUE NOMBRE	-
(+) CARGOS DEL BANCO NO CORRESPONDIDOS	
FECHA CONCEPTO	
(-) CRÈDITOS DEL BANCO NO CORRESPONDIDOS	
FECHA CONCEPTO	
SALDO EN LIBROS	**11.48**
	11.48
DIFERENCIA	-

ING. DANIEL SIFUENTES SALAS
PRESIDENTE MUNICIPAL

PRESIDENCIA MUNICIPAL
H. AYUNTAMIENTO

C.P. JUAN FRANCISCO GARCIA REYES
TESORERA MUNICIPAL

TESORERIA MUNICIPAL
H. AYUNTAMIENTO

LIC.ROSANA UZARRAGA GUTIERREZ
SINDICO MUNICIPAL

H. AYUNTAMIENTO DEL MUNICIPIO DE NOMBRE DE DIOS, DGO.

ESTADO DE DURANGO

Auxiliares de Cuentas del 01/dic./2020 al 31/dic./2020

Con saldo y/o movimientos. (De la cuenta: 1112-04-16-37-001 a la 1112-04-16-37-001)

Usr: supervisor
Rep: rptAuxiliarCuentas

Fecha y hora de Impresión: 19/feb./2021 12:24 p. m.

Cuenta / Poliza	Fecha	Nombre de la Cuenta / Beneficiario	No. Factura	Cheque / Folio	Concepto	Saldo Inicial	Movimientos del Periodo Cargos	Abonos	Saldos
1112-04-16-37-001					Cta. 5839	$11.48	$0.00	$0.00	$11.48
					Total :	11.48	0.00	0.00	11.48

Juan Fco.

L. S. S.

BANORTE

ESTADO DE CUENTA / ENLACE GLOBAL PM C/INTERESES

PROSAN 2016
MUNICIPIO DE NOMBRE DE DIOS DURANGO
CALLE VICTORIA 205
CENTRO
NOMBRE DE DIOS DGO. C.P. 34840
SUCURSAL: 7460 VICENTE GUERRERO
TIPO DE ENVÍO: CORREO

NO. DE CLIENTE: 03978807
RFC: MND630915U24

DATOS DE SUCURSAL:
PLAZA:
DIRECCIÓN: FRANCISCO SARABIA 102 CENTRO
TELÉFONO: 8650651

INFORMACIÓN DEL PERIODO	
Periodo	**Del 01/Diciembre/2020 al 31/Diciembre/2020**
Fecha de corte	**31/Diciembre/2020**
Moneda	**PESOS**

RESUMEN INTEGRAL

Producto	No. de Cuenta	CLABE	Saldo anterior	Saldo al corte
ENLACE GLOBAL PM C/INTERESES	0438515839	072 202 00438515839 9	$11.48	$11.48
TOTAL			**$11.48**	**$11.48**

DETALLE	ENLACE GLOBAL PM C/INT. ▼
Resumen del periodo	
Saldo inicial del periodo	$ 11.48
+ Total de depósitos	$ 0.00
- Total de retiros	$ 0.00
+ Intereses Netos Ganados	$ 0.00
- Total de comisiones Cobradas / Pagadas	**$ 0.00**
- IVA sobre comisiones (16%)	**$ 0.00**
- Intereses Cobrados / Pagados	$ 0.00
Saldo actual	$ 11.48
Saldo disponible al día*	$ 11.48
Saldo Promedio	
Saldo promedio mínimo	$ 0.00
En el Periodo 01 Dic al 31 Dic:	$ 11.48
Días que comprende el periodo	31
Intereses devengados	
Tasa Bruta Anual	**0.00%**
Interés Tasa Bruta Anual	$ 0.00
Retención de ISR	$ 0.00
INTERESES NETOS GANADOS	$ 0.00
Saldo no disponible al día	
Depósitos de Cheques S.B.C.	$0.00
Ret. Garantía Líquida	$0.00
Comisiones pendientes de aplicar	$0.00
Compras no aplicadas	$0.00
TOTAL	$0.00
Resumen de comisiones	
Cheques girados	0
Cheques girados sin comisión	0
Cheques girados con comisión	0
Importe de la comisión	**$ 0.00**
Por cheques devueltos	**$ 0.00**
Otras comisiones	**$ 0.00**

ENLACE GLOBAL PM C/INTERESES
(Saldo inicial de $11.48)

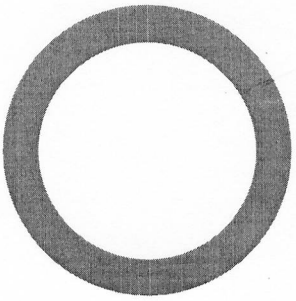

DEPÓSITOS	$0.00
RETIROS	$0.00
COMISIONES	$0.00
OTROS CARGOS	$0.00
SALDO FINAL	$11.48

D. S. A.

Juan Fco.

Línea Directa para su empresa:
Ciudad de México: (55) 5140 5640 | Monterrey: (81) 8156 9640 | Guadalajara: (33) 3669 9040 | Resto del país: 800 - DIRECTA (3473282) | Visita nuestra página: www.banorte.com

Banco Mercantil del Norte S.A. Institución de Banca Múltiple Grupo Financiero Banorte, Av. Revolución No. 3000, Colonia Primavera C.P.64830, Monterrey Nuevo Leon. RFC BMN930209927

DETALLE DE MOVIMIENTOS (PESOS)▼

Enlace Global Pm C/Intereses

FECHA	DESCRIPCIÓN / ESTABLECIMIENTO	MONTO DEL DEPOSITO	MONTO DEL RETIRO	SALDO
30-NOV-20	SALDO ANTERIOR			11.48
	SIN MOVIMIENTOS			

OTROS▼

Informe de Depósitos en efectivo (IDE) mayores a $15,000 pesos

Mes:	**DICIEMBRE de 2020**
Excedentes de depósitos	$ 278,159.87
Tipo de Cambio	$ 19.9487
Resumen por cliente del ejercicio 2020	
Monto de excedente de depósitos	$ 920,073.84

***Los depósitos en efectivo presentados en el presente informe son aquellos que exceden la cantidad de $15,000 (Quince mil pesos 00/100) de forma acumulada en todas las cuentas bajo titularidad del cliente dentro de un mes calendario.**

MENSAJES IMPORTANTES

PARA MAYOR INFORMACION CONSULTA LAS DISPOSICIONES FISCALES VIGENTES. . .

Advertencia: **Incumplir sus obligaciones le puede generar comisiones.**
El presente estado de cuenta no es un comprobante fiscal.

La fecha de corte coincide con la fecha de terminación del periodo que se señala en el presente estado de cuenta. Las operaciones efectuadas durante los días no laborales o después de la hora de corte de fin de día serán consideradas en nuestra contabilidad como realizadas en el siguiente día hábil bancario. Usted dispone de 90 días después de la fecha de corte para objetar la información contenida en su estado de cuenta, de no hacerlo se asumirá su conformidad al respecto.

Cuando no reciba su estado de cuenta durante los 20 días siguientes de la fecha de corte, y no haya dado instrucciones para que no se le envíe, favor de solicitarlo en su sucursal.

En el caso de avisos de modificaciones al contrato de adhesión, recuerde que, si así lo decide, tiene derecho a solicitar la cancelación de su cuenta dentro de los 30 días naturales posteriores a la notificación recibida, sin responsabilidad alguna a su cargo cubriendo, en su caso, los adeudos que se hayan generado a la fecha.

Aviso de privacidad

Ponemos a su disposición el Aviso de Privacidad en www.banorte.com en el entendido de que su información será tratada con sujeción a los fines establecidos en el referido Aviso de Privacidad.

Consultas, Reclamaciones, y Aclaraciones

Banco Mercantil del Norte S.A. Institución de Banca Múltiple, Grupo Financiero Banorte recibe las consultas, reclamaciones o aclaraciones, a través de su **Unidad Especializada de Atención a Usuarios (UNE)**, ubicada en Av. Paseo de la Reforma 195 Piso 1, Colonia Cuauhtémoc, C.P. 06500, Alcaldía Cuauhtémoc, Ciudad de México, Correo electrónico: une@banorte.com, o al Teléfono: **800 627 2292** así como en cualquiera de sus sucursales. En el caso de no obtener una respuesta satisfactoria o en el caso de requerir consultar y/o comparar información sobre comisiones podrá acudir a la Comisión Nacional para la Protección y Defensa de los Usuarios de Servicios Financieros www.condusef.gob.mx con número telefónico de atención en la Ciudad de México **(55) 5340 0999** y desde el interior de la República el **800 999 8080**.

Referencia de Abreviaturas

ABO	Abono	COM	Comisión	EDO	Estado	O/B	Otro Banco
ATM	Cajero Automático	CONS	Consulta	I.S.R	Impuesto Sobre la Renta	PZO	Plazo
BTE	Banorte	CPA	Compra	I.V.A	Impuesto al Valor Agregado	R.F.C	Registro Federal de Causantes
CAM	Cámara de compensación	CTA	Cuenta	INT	Interés (es)	REV	Reverso
CAP	Capital	DEP	Depósito	INTBC	Interbancaria	S.B.C	Saldo salvo Buen Cobro
CHEQ/CHQ	Cheque	DEV	Devolución	INV	Inversión	VEN	Ventanilla
CLABE	Clave Bancaria Estandarizada	DISP	Disposición/Dispersión	LIQ	Liquidación (Pago)		

Juan Fco.

Línea Directa para su empresa:
Ciudad de México: (55) 5140 5640 | Monterrey: (81) 8156 9640 | Guadalajara: (33) 3669 9040 | Resto del país: 800 - DIRECTA (3473282) | Visita nuestra página: www.banorte.com

Los productos anteriormente descritos se encuentran protegidos por el Instituto para la Protección del Ahorro Bancario (IPAB) hasta por un monto equivalente a 400,000 UDI por cliente, por Institución. Lo anterior de conformidad con las disposiciones legales que regulan a dicho Instituto. Vista la página www.ipab.org.mx

D.F.A

Juan Fco

H. AYUNTAMIENTO DE NOMBRE DE DIOS, DGO

CONVENIO RECURSOS NATURALES

CONCILIACION BANCARIA AL 31 DE DICIEMBRE 2020

BANCO BANORTE CTA. 1032068383

SALDO BANCOS AL 31 DE DICIEMBRE 2020				$0.07
(+)	DEPOSITOS NO CONSIDERADOS POR EL BANCO			
	FECHA	CONCEPTO	IMPORTE	$ -
(-)	CHEQUES EXPEDIDOS Y NO COBRADOS			
	FECHA CHEQUE	NOMBRE	IMPORTE	$ -
(+)	CARGOS DEL BANCO NO CORRESPONDIDOS			
	FECHA	CONCEPTO	IMPORTE	$ -
(-)	CREDITOS DEL BANCO NO CORRESPONDIDOS			
	FECHA	CONCEPTO	IMPORTE	$ -
SALDO EN LIBROS AL 31 DE DICIEMBRE 2020				$0.07

LA DIFERENCIA SE DEBE A INTERESES NO REGISTRADOS EN MESES PASADOS

ING. DANIEL SIFUENTES SALAS
PRESIDENTE MUNICIPAL

C.P JUAN FRANCISCO GARCIA REYES
TESORERO MUNICIPAL

LIC. ROSANA UZARRAGA GUTIERREZ
SINDICO MUNICIPAL

PRESIDENCIA MUNICIPAL H. AYUNTAMIENTO

TESORERIA MUNICIPAL H. AYUNTAMIENTO

H. AYUNTAMIENTO DEL MUNICIPIO DE NOMBRE DE DIOS, DGO.

ESTADO DE DURANGO

Auxiliares de Cuentas del 01/dic./2020 al 31/dic./2020

Con saldo y/o movimientos. (De la cuenta: 1112-04-18-06-002 a la 1112-04-18-06-002)

Usr: supervisor
Rep: rptAuxiliarCuentas

Fecha y hora de Impresión: 19/feb./2021 12:25 p. m.

Cuenta / Poliza	Fecha	Nombre de la Cuenta / Beneficiario	No. Factura	Cheque / Folio	Concepto	Saldo Inicial	Movimientos del Periodo Cargos	Abonos	Saldos
1112-04-18-06-002					CTA. 8383	$0.07	$0.00	$0.00	$0.07
					Total :	0.07	0.00	0.00	0.07

Jan Flo.

L.I.S.I

BANORTE

ESTADO DE CUENTA / ENLACE GLOBAL PM S/INTERESES

CONVENIO RECURSOS NAT 2018
MUNICIPIO DE NOMBRE DE DIOS DURANGO
CALLE VICTORIA 205
CENTRO
NOMBRE DE DIOS DGO. C.P. 34840
SUCURSAL: 7460 VICENTE GUERRERO
TIPO DE ENVÍO: CORREO

NO. DE CLIENTE: 03978807
RFC: MND630915U24

DATOS DE SUCURSAL:
PLAZA:
DIRECCIÓN: FRANCISCO SARABIA 102 CENTRO
TELÉFONO: 8650651

INFORMACIÓN DEL PERIODO	
Periodo	**Del 01/Diciembre/2020 al 31/Diciembre/2020**
Fecha de corte	**31/Diciembre/2020**
Moneda	**PESOS**

RESUMEN INTEGRAL

Producto	No. de Cuenta	CLABE	Saldo anterior	Saldo al corte
ENLACE GLOBAL PM S/INTERESES	1032068383	072 202 01032068383 9	$0.07	$0.07
TOTAL			**$0.07**	**$0.07**

DETALLE	ENLACE GLOBAL PM S/INT. ▼
Resumen del periodo	
Saldo inicial del periodo	$ 0.07
+ Total de depósitos	$ 0.00
- Total de retiros	$ 0.00
+ Intereses Netos Ganados	$ 0.00
- Total de comisiones Cobradas / Pagadas	**$ 0.00**
- IVA sobre comisiones (16%)	**$ 0.00**
- Intereses Cobrados / Pagados	$ 0.00
Saldo actual	$ 0.07
Saldo disponible al día*	$ 0.07
Saldo Promedio	
Saldo promedio mínimo	$ 0.00
En el Periodo 01 Dic al 31 Dic:	$ 0.07
Días que comprende el periodo	31
Intereses devengados	
Tasa Bruta Anual	**0.00%**
Interés Tasa Bruta Anual	$ 0.00
Retención de ISR	$ 0.00
INTERESES NETOS GANADOS	$ 0.00
Saldo no disponible al día	
Depósitos de Cheques S.B.C.	$0.00
Ret. Garantía Líquida	$0.00
Comisiones pendientes de aplicar	$0.00
Compras no aplicadas	$0.00
TOTAL	$0.00
Resumen de comisiones	
Cheques girados	0
Cheques girados sin comisión	0
Cheques girados con comisión	0
Importe de la comisión	**$ 0.00**
Por cheques devueltos	**$ 0.00**
Otras comisiones	**$ 0.00**

ENLACE GLOBAL PM S/INTERESES
(Saldo inicial de $0.07)

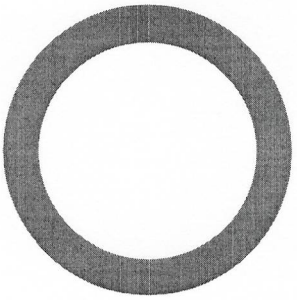

DEPÓSITOS	$0.00
RETIROS	$0.00
COMISIONES	$0.00
OTROS CARGOS	$0.00
SALDO FINAL	$0.07

Juan Fco.

DETALLE DE MOVIMIENTOS (PESOS)▼

Enlace Global Pm S/Intereses

FECHA	DESCRIPCIÓN / ESTABLECIMIENTO	MONTO DEL DEPOSITO	MONTO DEL RETIRO	SALDO
30-NOV-20	SALDO ANTERIOR			0.07
	SIN MOVIMIENTOS			

OTROS▼

Informe de Depósitos en efectivo (IDE) mayores a $15,000 pesos

Mes:	**DICIEMBRE de 2020**
Excedentes de depósitos	$ 278,159.87
Tipo de Cambio	$ 19.9487
Resumen por cliente del ejercicio 2020	
Monto de excedente de depósitos	$ 920,073.84

***Los depósitos en efectivo presentados en el presente informe son aquellos que exceden la cantidad de $15,000 (Quince mil pesos 00/100) de forma acumulada en todas las cuentas bajo titularidad del cliente dentro de un mes calendario.**

MENSAJES IMPORTANTES

PARA MAYOR INFORMACION CONSULTA LAS DISPOSICIONES FISCALES VIGENTES. . .

Advertencia: **Incumplir sus obligaciones le puede generar comisiones.**
El presente estado de cuenta no es un comprobante fiscal.

La fecha de corte coincide con la fecha de terminación del periodo que se señala en el presente estado de cuenta. Las operaciones efectuadas durante los días no laborales o después de la hora de corte de fin de día serán consideradas en nuestra contabilidad como realizadas en el siguiente día hábil bancario. Usted dispone de 90 días después de la fecha de corte para objetar la información contenida en su estado de cuenta, de no hacerlo se asumirá su conformidad al respecto.

Cuando no reciba su estado de cuenta durante los 20 días siguientes de la fecha de corte, y no haya dado instrucciones para que no se le envíe, favor de solicitarlo en su sucursal.

En el caso de avisos de modificaciones al contrato de adhesión, recuerde que, si así lo decide, tiene derecho a solicitar la cancelación de su cuenta dentro de los 30 días naturales posteriores a la notificación recibida, sin responsabilidad alguna a su cargo cubriendo, en su caso, los adeudos que se hayan generado a la fecha.

Aviso de privacidad

Ponemos a su disposición el Aviso de Privacidad en www.banorte.com en el entendido de que su información será tratada con sujeción a los fines establecidos en el referido Aviso de Privacidad.

Consultas, Reclamaciones, y Aclaraciones

Banco Mercantil del Norte S.A. Institución de Banca Múltiple, Grupo Financiero Banorte recibe las consultas, reclamaciones o aclaraciones, a través de su **Unidad Especializada de Atención a Usuarios (UNE)**, ubicada en Av. Paseo de la Reforma 195 Piso 1, Colonia Cuauhtémoc, C.P. 06500, Alcaldía Cuauhtémoc, Ciudad de México, Correo electrónico: une@banorte.com, o al Teléfono: **800 627 2292** así como en cualquiera de sus sucursales. En el caso de no obtener una respuesta satisfactoria o en el caso de requerir consultar y/o comparar información sobre comisiones podrá acudir a la Comisión Nacional para la Protección y Defensa de los Usuarios de Servicios Financieros www.condusef.gob.mx con número telefónico de atención en la Ciudad de México **(55) 5340 0999** y desde el interior de la República el **800 999 8080**.

Referencia de Abreviaturas

ABO	Abono	COM	Comisión	EDO	Estado	O/B	Otro Banco
ATM	Cajero Automático	CONS	Consulta	I.S.R	Impuesto Sobre la Renta	PZO	Plazo
BTE	Banorte	CPA	Compra	I.V.A	Impuesto al Valor Agregado	R.F.C	Registro Federal de Causantes
CAM	Cámara de compensación	CTA	Cuenta	INT	Interés (es)	REV	Reverso
CAP	Capital	DEP	Depósito	INTBC	Interbancaria	S.B.C	Saldo salvo Buen Cobro
CHEQ/CHQ	Cheque	DEV	Devolución	INV	Inversión	VEN	Ventanilla
CLABE	Clave Bancaria Estandarizada	DISP	Disposición/Dispersión	LIQ	Liquidación (Pago)		

Juan Fco.

IPAB

Los productos anteriormente descritos se encuentran protegidos por el Instituto para la Protección del Ahorro Bancario (IPAB) hasta por un monto equivalente a 400,000 UDI por cliente, por Institución. Lo anterior de conformidad con las disposiciones legales que regulan a dicho Instituto. Vista la página www.ipab.org.mx

H. AYUNTAMIENTO DE NOMBRE DE DIOS, DGO

FISE 2018

CONCILIACION BANCARIA AL 31 DE DICIEMBRE 2020

BANCO BANORTE CTA. 1032068338

SALDO BANCOS AL 31 DE DICIEMBRE 2020				**$4.02**
(+)	**DEPOSITOS NO CONSIDERADOS POR EL BANCO**			
	FECHA	**CONCEPTO**	**IMPORTE**	**$ -**
(-)	**CHEQUES EXPEDIDOS Y NO COBRADOS**			**$ -**
	FECHA CHEQUE	**NOMBRE**	**IMPORTE**	
(+)	**CARGOS DEL BANCO NO CORRESPONDIDOS**			
	FECHA	**CONCEPTO**	**IMPORTE**	**$ -**
(-)	**CREDITOS DEL BANCO NO CORRESPONDIDOS**			
	FECHA	**CONCEPTO**	**IMPORTE**	**$ -**
SALDO EN LIBROS AL 31 DE DICIEMBRE 2020				**$4.02**

LA DIFERENCIA SE DEBE A INTERESES NO REGISTRADOS EN MESES PASADOS

ING. DANIEL SIFUENTES SALAS
PRESIDENTE MUNICIPAL

PRESIDENCIA MUNICIPAL H. AYUNTAMIENTO

Juan Francisco Garcia Reyes.

C.P JUAN FRANCISCO GARCIA REYES
TESORERO MUNICIPAL

TESORERIA MUNICIPAL H. AYUNTAMIENTO

LIC. ROSANA UZARRAGA GUTIERREZ
SINDICO MUNICIPAL

H. AYUNTAMIENTO DEL MUNICIPIO DE NOMBRE DE DIOS, DGO.

ESTADO DE DURANGO

Auxiliares de Cuentas del 01/dic./2020 al 31/dic./2020

Con saldo y/o movimientos. (De la cuenta: 1112-04-18-06-003 a la 1112-04-18-06-003)

Usr: supervisor
Rep: rptAuxiliarCuentas

Fecha y hora de Impresión: 19/feb./2021 12:25 p. m.

Cuenta / Poliza	Fecha	Nombre de la Cuenta / Beneficiario	No. Factura	Cheque / Folio	Concepto	Saldo Inicial	Movimientos del Periodo Cargos	Abonos	Saldos
1112-04-18-06-003					CTA. 8338	$4.02	$0.00	$0.00	$4.02
					Total :	**4.02**	**0.00**	**0.00**	**4.02**

12.8.8.

Juan Flo.

BANORTE

ESTADO DE CUENTA / ENLACE GLOBAL PM S/INTERESES

FISE 2018
MUNICIPIO DE NOMBRE DE DIOS DURANGO
CALLE VICTORIA 205
CENTRO
NOMBRE DE DIOS DGO. C.P. 34840
SUCURSAL: 7460 VICENTE GUERRERO
TIPO DE ENVÍO: CORREO

NO. DE CLIENTE: 03978807
RFC: MND630915U24

DATOS DE SUCURSAL:
PLAZA:
DIRECCIÓN: FRANCISCO SARABIA 102 CENTRO
TELÉFONO: 8650651

INFORMACIÓN DEL PERIODO	
Periodo	**Del 01/Diciembre/2020 al 31/Diciembre/2020**
Fecha de corte	**31/Diciembre/2020**
Moneda	**PESOS**

RESUMEN INTEGRAL

Producto	No. de Cuenta	CLABE	Saldo anterior	Saldo al corte
ENLACE GLOBAL PM S/INTERESES	1032068338	072 202 01032068338 9	$4.02	$4.02
TOTAL			**$4.02**	**$4.02**

DETALLE	ENLACE GLOBAL PM S/INT. ▼
Resumen del periodo	
Saldo inicial del periodo	$ 4.02
+ Total de depósitos	$ 0.00
- Total de retiros	$ 0.00
+ Intereses Netos Ganados	$ 0.00
- Total de comisiones Cobradas / Pagadas	**$ 0.00**
- IVA sobre comisiones (16%)	**$ 0.00**
- Intereses Cobrados / Pagados	$ 0.00
Saldo actual	$ 4.02
Saldo disponible al día*	$ 4.02
Saldo Promedio	
Saldo promedio mínimo	$ 0.00
En el Periodo 01 Dic al 31 Dic:	$ 4.02
Días que comprende el periodo	31
Intereses devengados	
Tasa Bruta Anual	**0.00%**
Interés Tasa Bruta Anual	$ 0.00
Retención de ISR	$ 0.00
INTERESES NETOS GANADOS	$ 0.00
Saldo no disponible al día	
Depósitos de Cheques S.B.C.	$0.00
Ret. Garantía Líquida	$0.00
Comisiones pendientes de aplicar	$0.00
Compras no aplicadas	$0.00
TOTAL	$0.00
Resumen de comisiones	
Cheques girados	0
Cheques girados sin comisión	0
Cheques girados con comisión	0
Importe de la comisión	**$ 0.00**
Por cheques devueltos	**$ 0.00**
Otras comisiones	**$ 0.00**

ENLACE GLOBAL PM S/INTERESES
(Saldo inicial de $4.02)

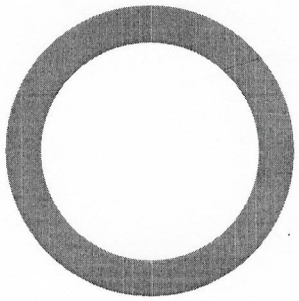

DEPÓSITOS	$0.00
RETIROS	$0.00
COMISIONES	$0.00
OTROS CARGOS	$0.00
SALDO FINAL	$4.02

Juan Flo.

Línea Directa para su empresa:
Ciudad de México: (55) 5140 5640 | Monterrey: (81) 8156 9640 | Guadalajara: (33) 3669 9040 | Resto del país: 800 - DIRECTA (3473282) | Visita nuestra página: www.banorte.com

Banco Mercantil del Norte S.A. Institución de Banca Múltiple Grupo Financiero Banorte, Av. Revolución No. 3000, Colonia Primavera C.P.64830, Monterrey Nuevo Leon. RFC BMN930209927

DETALLE DE MOVIMIENTOS (PESOS)▼

Enlace Global Pm S/Intereses

FECHA	DESCRIPCIÓN / ESTABLECIMIENTO	MONTO DEL DEPOSITO	MONTO DEL RETIRO	SALDO
30-NOV-20	SALDO ANTERIOR			4.02
	SIN MOVIMIENTOS			

OTROS▼

Informe de Depósitos en efectivo (IDE) mayores a $15,000 pesos

Mes:	**DICIEMBRE de 2020**
Excedentes de depósitos	$ 278,159.87
Tipo de Cambio	$ 19.9487
Resumen por cliente del ejercicio 2020	
Monto de excedente de depósitos	$ 920,073.84

***Los depósitos en efectivo presentados en el presente informe son aquellos que exceden la cantidad de $15,000 (Quince mil pesos 00/100) de forma acumulada en todas las cuentas bajo titularidad del cliente dentro de un mes calendario.**

MENSAJES IMPORTANTES

PARA MAYOR INFORMACION CONSULTA LAS DISPOSICIONES FISCALES VIGENTES. . .

Advertencia: **Incumplir sus obligaciones le puede generar comisiones.**
El presente estado de cuenta no es un comprobante fiscal.

La fecha de corte coincide con la fecha de terminación del periodo que se señala en el presente estado de cuenta. Las operaciones efectuadas durante los días no laborales o después de la hora de corte de fin de día serán consideradas en nuestra contabilidad como realizadas en el siguiente día hábil bancario. Usted dispone de 90 días después de la fecha de corte para objetar la información contenida en su estado de cuenta, de no hacerlo se asumirá su conformidad al respecto.

Cuando no reciba su estado de cuenta durante los 20 días siguientes de la fecha de corte, y no haya dado instrucciones para que no se le envíe, favor de solicitarlo en su sucursal.

En el caso de avisos de modificaciones al contrato de adhesión, recuerde que, si así lo decide, tiene derecho a solicitar la cancelación de su cuenta dentro de los 30 días naturales posteriores a la notificación recibida, sin responsabilidad alguna a su cargo cubriendo, en su caso, los adeudos que se hayan generado a la fecha.

Aviso de privacidad
Ponemos a su disposición el Aviso de Privacidad en www.banorte.com en el entendido de que su información será tratada con sujeción a los fines establecidos en el referido Aviso de Privacidad.

Consultas, Reclamaciones, y Aclaraciones
Banco Mercantil del Norte S.A. Institución de Banca Múltiple, Grupo Financiero Banorte recibe las consultas, reclamaciones o aclaraciones, a través de su **Unidad Especializada de Atención a Usuarios (UNE)**, ubicada en Av. Paseo de la Reforma 195 Piso 1, Colonia Cuauhtémoc, C.P. 06500, Alcaldía Cuauhtémoc, Ciudad de México, Correo electrónico: une@banorte.com, o al Teléfono: **800 627 2292** así como en cualquiera de sus sucursales. En el caso de no obtener una respuesta satisfactoria o en el caso de requerir consultar y/o comparar información sobre comisiones podrá acudir a la Comisión Nacional para la Protección y Defensa de los Usuarios de Servicios Financieros www.condusef.gob.mx con número telefónico de atención en la Ciudad de México **(55) 5340 0999** y desde el interior de la República el **800 999 8080**.

Referencia de Abreviaturas

ABO	Abono	COM	Comisión	EDO	Estado	O/B	Otro Banco
ATM	Cajero Automático	CONS	Consulta	I.S.R	Impuesto Sobre la Renta	PZO	Plazo
BTE	Banorte	CPA	Compra	I.V.A	Impuesto al Valor Agregado	R.F.C	Registro Federal de Causantes
CAM	Cámara de compensación	CTA	Cuenta	INT	Interés (es)	REV	Reverso
CAP	Capital	DEP	Depósito	INTBC	Interbancaria	S.B.C	Saldo salvo Buen Cobro
CHEQ/CHQ	Cheque	DEV	Devolución	INV	Inversión	VEN	Ventanilla
CLABE	Clave Bancaria Estandarizada	DISP	Disposición/Dispersión	LIQ	Liquidación (Pago)		

19.5.8.

Juan Fco.

IPAB

Los productos anteriormente descritos se encuentran protegidos por el Instituto para la Protección del Ahorro Bancario (IPAB) hasta por un monto equivalente a 400,000 UDI por cliente, por Institución. Lo anterior de conformidad con las disposiciones legales que regulan a dicho Instituto. Vista la página www.ipab.org.mx

Juan Fco.

H. AYUNTAMIENTO DE NOMBRE DE DIOS, DGO

FISE 2019

CONCILIACION BANCARIA AL 31 DE DICIEMBRE 2020

BANCO BANORTE CTA. 1046347674

SALDO BANCOS AL 31 DE DICIEMBRE 2020				**$452.40**
(+)	**DEPOSITOS NO CONSIDERADOS POR EL BANCO**			
	FECHA	**CONCEPTO**	**IMPORTE**	$ -
(-)	**CHEQUES EXPEDIDOS Y NO COBRADOS**			
	FECHA CHEQUE	**NOMBRE**	**IMPORTE**	$ -
(+)	**CARGOS DEL BANCO NO CORRESPONDIDOS**			
	FECHA	**CONCEPTO**	**IMPORTE**	$ -
(-)	**CREDITOS DEL BANCO NO CORRESPONDIDOS**			
	FECHA	**CONCEPTO**	**IMPORTE**	$ -
SALDO EN LIBROS AL 31 DE DICIEMBRE 2020				**$452.40**

LA DIFERENCIA SE DEBE A INTERESES NO REGISTRADOS EN MESES PASADOS

ING DANIEL SIFUENTES SALAS
PRESIDENTE MUNICIPAL

PRESIDENCIA MUNICIPAL
H. AYUNTAMIENTO

C.P. JUAN FRANCISCO GARCIA REYES
TESORERO MUNICIPAL

TESORERIA MUNICIPAL
H. AYUNTAMIENTO

LIC. ROSANA UZARRAGA GUTIERREZ
SINDICO MUNICIPAL

H. AYUNTAMIENTO DEL MUNICIPIO DE NOMBRE DE DIOS, DGO.

ESTADO DE DURANGO

Auxiliares de Cuentas del 01/dic./2020 al 31/dic./2020

Con saldo y/o movimientos. (De la cuenta: 1112-04-19-04-002 a la 1112-04-19-04-002)

Usr: supervisor
Rep: rptAuxiliarCuentas

Fecha y hora de Impresión: 19/feb./2021 12:26 p. m.

Cuenta / Poliza	Fecha	Nombre de la Cuenta / Beneficiario	No. Factura	Cheque / Folio	Concepto	Saldo Inicial	Movimientos del Periodo Cargos	Abonos	Saldos
1112-04-19-04-002					CTA. 7674	$452.40	$0.00	$0.00	$452.40
					Total :	452.40	0.00	0.00	452.40

Juan Fco.

L. S. S

BANORTE

ESTADO DE CUENTA / ENLACE GLOBAL PM S/INTERESES

FISE 2019
MUNICIPIO DE NOMBRE DE DIOS DURANGO
CALLE VICTORIA 205
CENTRO
NOMBRE DE DIOS DGO. C.P. 34840
SUCURSAL: 7460 VICENTE GUERRERO
TIPO DE ENVÍO: CORREO

NO. DE CLIENTE: 03978807
RFC: MND630915U24

DATOS DE SUCURSAL:
PLAZA:
DIRECCIÓN: FRANCISCO SARABIA 102 CENTRO
TELÉFONO: 8650651

INFORMACIÓN DEL PERIODO	
Periodo	Del 01/Diciembre/2020 al 31/Diciembre/2020
Fecha de corte	31/Diciembre/2020
Moneda	PESOS

RESUMEN INTEGRAL

Producto	No. de Cuenta	CLABE	Saldo anterior	Saldo al corte
ENLACE GLOBAL PM S/INTERESES	1046347674	072 202 01046347674 1	$452.40	$452.40
TOTAL			$452.40	$452.40

DETALLE	ENLACE GLOBAL PM S/INT. ▼
Resumen del periodo	
Saldo inicial del periodo	$ 452.40
+ Total de depósitos	$ 0.00
- Total de retiros	$ 0.00
+ Intereses Netos Ganados	$ 0.00
- Total de comisiones Cobradas / Pagadas	**$ 0.00**
- IVA sobre comisiones (16%)	**$ 0.00**
- Intereses Cobrados / Pagados	$ 0.00
Saldo actual	$ 452.40
Saldo disponible al día*	$ 452.40
Saldo Promedio	
Saldo promedio mínimo	$ 0.00
En el Periodo 01 Dic al 31 Dic:	$ 452.40
Días que comprende el periodo	31
Intereses devengados	
Tasa Bruta Anual	**0.00%**
Interés Tasa Bruta Anual	$ 0.00
Retención de ISR	$ 0.00
INTERESES NETOS GANADOS	$ 0.00
Saldo no disponible al día	
Depósitos de Cheques S.B.C.	$0.00
Ret. Garantía Líquida	$0.00
Comisiones pendientes de aplicar	$0.00
Compras no aplicadas	$0.00
TOTAL	$0.00
Resumen de comisiones	
Cheques girados	0
Cheques girados sin comisión	0
Cheques girados con comisión	0
Importe de la comisión	**$ 0.00**
Por cheques devueltos	**$ 0.00**
Otras comisiones	**$ 0.00**

ENLACE GLOBAL PM S/INTERESES
(Saldo inicial de $452.40)

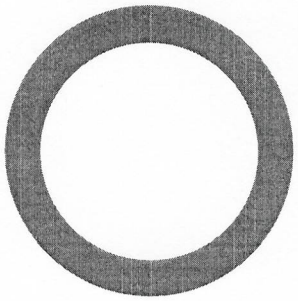

DEPÓSITOS	$0.00
RETIROS	$0.00
COMISIONES	$0.00
OTROS CARGOS	$0.00
SALDO FINAL	$452.40

P.S.S.

Juan Fco.

Línea Directa para su empresa:
Ciudad de México: (55) 5140 5640 | Monterrey: (81) 8156 9640 | Guadalajara: (33) 3669 9040 | Resto del país: 800 - DIRECTA (3473282) | Visita nuestra página: www.banorte.com

DETALLE DE MOVIMIENTOS (PESOS) ▼

Enlace Global Pm S/Intereses

FECHA	DESCRIPCIÓN / ESTABLECIMIENTO	MONTO DEL DEPOSITO	MONTO DEL RETIRO	SALDO
30-NOV-20	SALDO ANTERIOR			452.40
	SIN MOVIMIENTOS			

OTROS ▼

Informe de Depósitos en efectivo (IDE) mayores a $15,000 pesos

Mes:	**DICIEMBRE de 2020**
Excedentes de depósitos	$ 278,159.87
Tipo de Cambio	$ 19.9487
Resumen por cliente del ejercicio 2020	
Monto de excedente de depósitos	$ 920,073.84

***Los depósitos en efectivo presentados en el presente informe son aquellos que exceden la cantidad de $15,000 (Quince mil pesos 00/100) de forma acumulada en todas las cuentas bajo titularidad del cliente dentro de un mes calendario.**

MENSAJES IMPORTANTES

PARA MAYOR INFORMACION CONSULTA LAS DISPOSICIONES FISCALES VIGENTES. . .

Advertencia: **Incumplir sus obligaciones le puede generar comisiones.**
El presente estado de cuenta no es un comprobante fiscal.

La fecha de corte coincide con la fecha de terminación del periodo que se señala en el presente estado de cuenta. Las operaciones efectuadas durante los días no laborales o después de la hora de corte de fin de día serán consideradas en nuestra contabilidad como realizadas en el siguiente día hábil bancario. Usted dispone de 90 días después de la fecha de corte para objetar la información contenida en su estado de cuenta, de no hacerlo se asumirá su conformidad al respecto.

Cuando no reciba su estado de cuenta durante los 20 días siguientes de la fecha de corte, y no haya dado instrucciones para que no se le envíe, favor de solicitarlo en su sucursal.

En el caso de avisos de modificaciones al contrato de adhesión, recuerde que, si así lo decide, tiene derecho a solicitar la cancelación de su cuenta dentro de los 30 días naturales posteriores a la notificación recibida, sin responsabilidad alguna a su cargo cubriendo, en su caso, los adeudos que se hayan generado a la fecha.

Aviso de privacidad

Ponemos a su disposición el Aviso de Privacidad en www.banorte.com en el entendido de que su información será tratada con sujeción a los fines establecidos en el referido Aviso de Privacidad.

Consultas, Reclamaciones, y Aclaraciones

Banco Mercantil del Norte S.A. Institución de Banca Múltiple, Grupo Financiero Banorte recibe las consultas, reclamaciones o aclaraciones, a través de su **Unidad Especializada de Atención a Usuarios (UNE)**, ubicada en Av. Paseo de la Reforma 195 Piso 1, Colonia Cuauhtémoc, C.P. 06500, Alcaldía Cuauhtémoc, Ciudad de México, Correo electrónico: une@banorte.com, o al Teléfono: **800 627 2292** así como en cualquiera de sus sucursales. En el caso de no obtener una respuesta satisfactoria o en el caso de requerir consultar y/o comparar información sobre comisiones podrá acudir a la Comisión Nacional para la Protección y Defensa de los Usuarios de Servicios Financieros www.condusef.gob.mx con número telefónico de atención en la Ciudad de México **(55) 5340 0999** y desde el interior de la República el **800 999 8080**.

Referencia de Abreviaturas

ABO	Abono	COM	Comisión	EDO	Estado	O/B	Otro Banco
ATM	Cajero Automático	CONS	Consulta	I.S.R	Impuesto Sobre la Renta	PZO	Plazo
BTE	Banorte	CPA	Compra	I.V.A	Impuesto al Valor Agregado	R.F.C	Registro Federal de Causantes
CAM	Cámara de compensación	CTA	Cuenta	INT	Interés (es)	REV	Reverso
CAP	Capital	DEP	Depósito	INTBC	Interbancaria	S.B.C	Saldo salvo Buen Cobro
CHEQ/CHQ	Cheque	DEV	Devolución	INV	Inversión	VEN	Ventanilla
CLABE	Clave Bancaria Estandarizada	DISP	Disposición/Dispersión	LIQ	Liquidación (Pago)		

Juan Fco.

Los productos anteriormente descritos se encuentran protegidos por el Instituto para la Protección del Ahorro Bancario (IPAB) hasta por un monto equivalente a 400,000 UDI por cliente, por Institución. Lo anterior de conformidad con las disposiciones legales que regulan a dicho Instituto. Vista la página www.ipab.org.mx

J.G.S.

Juan Fco.

H. AYUNTAMIENTO DE NOMBRE DE DIOS, DGO

GASTO CORRIENTE 2016

CONCILIACION BANCARIA AL 31 DE DICIEMBRE DE 2020

BANCO BANORTE CTA. 0456272211

SALDO BANCOS AL 31 DE DICIEMBRE 2020				$148,534.00
(+) DEPOSITOS NO CONSIDERADOS POR EL BANCO				
FECHA	CONCEPTO	IMPORTE	$	-
(-) CHEQUES EXPEDIDOS Y NO COBRADOS				
FECHA	CHEQUE	NOMBRE	IMPORTE	
(+) CARGOS DEL BANCO NO CORRESPONDIDOS				
FECHA	CONCEPTO	IMPORTE	$	-
(-) CREDITOS DEL BANCO NO CORRESPONDIDOS				
FECHA	CONCEPTO	IMPORTE	$	-
SALDO EN LIBROS AL 31 DE DICIEMBRE 2020				$148,534.00

SALDO INICIAL DEL PERIODO 0.10

Juan Francisco Garcia Reyes.

ING DANIEL SIFUENTES SALAS
PRESIDENTE MUNICIPAL

C.P JUAN FRANCISCO GARCIA REYES
TESORERO MUNICIPAL

LIC. ROSANA UZARRAGA GUTIERREZ
SINDICO MUNICIPAL

H. AYUNTAMIENTO DEL MUNICIPIO DE NOMBRE DE DIOS, DGO.

ESTADO DE DURANGO

Auxiliares de Cuentas del 01/dic./2020 al 31/dic./2020

Con saldo y/o movimientos. (De la cuenta: 1112-07-17-00-001 a la 1112-07-17-00-001)

Usr: supervisor
Rep: rptAuxiliarCuentas

Fecha y hora de Impresión: 19/feb./2021 12:26 p. m.

Cuenta / Poliza	Fecha	Nombre de la Cuenta / Beneficiario	No. Factura	Cheque / Folio	Concepto	Saldo Inicial	Movimientos del Periodo Cargos	Abonos	Saldos
1112-07-17-00-001					**Cta. 2211**	**$0.00**	**$148,882.00**	**$348.00**	**$148,534.00**
I01235	31/12/2020				IR:1230, GASTO CORRIENTE 2017 (APORTACION TESORERIA DE LA FEDERAC		$148,882.00	$0.00	$148,882.00
C01159	31/12/2020	BANCO MERCANTIL DEL		SPEI	GP BANCO MERCANTIL DEL NORTE , Folio Pago: 499 (PAGO DE COMISIONES		$0.00	$348.00	$148,534.00
					Total :	**0.00**	**148,882.00**	**348.00**	**148,534.00**

Juan Fco.

D. S.S

BANORTE

ESTADO DE CUENTA / ENLACE GLOBAL PM S/INTERESES

GASTO CORRIENTE 2016
MUNICIPIO DE NOMBRE DE DIOS DURANGO
CALLE VICTORIA 205
CENTRO
NOMBRE DE DIOS DGO. C.P. 34840
SUCURSAL: 7460 VICENTE GUERRERO
TIPO DE ENVÍO: CORREO

NO. DE CLIENTE: 03978807
RFC: MND630915U24

DATOS DE SUCURSAL:
PLAZA:
DIRECCIÓN: FRANCISCO SARABIA 102 CENTRO
TELÉFONO: 8650651

INFORMACIÓN DEL PERIODO	
Periodo	**Del 01/Diciembre/2020 al 31/Diciembre/2020**
Fecha de corte	**31/Diciembre/2020**
Moneda	**PESOS**

RESUMEN INTEGRAL

Producto	No. de Cuenta	CLABE	Saldo anterior	Saldo al corte
ENLACE GLOBAL PM S/INTERESES	0456272211	072 202 00456272211 1	$0.00	$148,534.00
TOTAL			**$0.00**	**$148,534.00**

DETALLE	ENLACE GLOBAL PM S/INT. ▼
Resumen del periodo	
Saldo inicial del periodo	$ 0.00
+ Total de depósitos	$ 148,882.00
- Total de retiros	$ 0.00
+ Intereses Netos Ganados	$ 0.00
- Total de comisiones Cobradas / Pagadas	**$ 300.00**
- IVA sobre comisiones (16%)	**$ 48.00**
- Intereses Cobrados / Pagados	$ 0.00
Saldo actual	$ 148,534.00
Saldo disponible al día*	$ 148,534.00
Saldo Promedio	
Saldo promedio mínimo	$ 0.00
En el Periodo 01 Dic al 31 Dic:	$ 4,791.42
Días que comprende el periodo	31
Intereses devengados	
Tasa Bruta Anual	**0.00%**
Interés Tasa Bruta Anual	$ 0.00
Retención de ISR	$ 0.00
INTERESES NETOS GANADOS	$ 0.00
Saldo no disponible al día	
Depósitos de Cheques S.B.C.	$0.00
Ret. Garantía Líquida	$0.00
Comisiones pendientes de aplicar	$0.00
Compras no aplicadas	$0.00
TOTAL	$0.00
Resumen de comisiones	
Cheques girados	0
Cheques girados sin comisión	0
Cheques girados con comisión	0
Importe de la comisión	**$ 0.00**
Por cheques devueltos	**$ 0.00**
Otras comisiones	**$ 300.00**

ENLACE GLOBAL PM S/INTERESES
(Saldo inicial de $0.00)

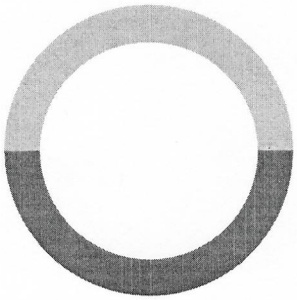

DEPÓSITOS	$148,882.00
RETIROS	$0.00
COMISIONES	$300.00
OTROS CARGOS	$48.00
SALDO FINAL	$148,534.00

Juan Fco

DETALLE DE MOVIMIENTOS (PESOS)▼

Enlace Global Pm S/Intereses

FECHA	DESCRIPCIÓN / ESTABLECIMIENTO	MONTO DEL DEPOSITO	MONTO DEL RETIRO	SALDO
30-NOV-20	SALDO ANTERIOR			0.00
31-DIC-20	2020SIAFP573708 SPEI RECIBIDO, BCO:2001 BANXICO HR LIQ: 05:01:37 DEL CLIENTE TESORERIA DE LA FEDERACION DE LA CLABE 001180228001000108 CON RFC SHC850101U37 CONCEPTO: 16 B00 24921 PAGO TESOFE 0100 REFERENCIA: 0006865 CVE RAST: 2020SIAFP573708	73,362.00		73,362.00
31-DIC-20	2020SIAFP576444 SPEI RECIBIDO, BCO:2001 BANXICO HR LIQ: 05:01:38 DEL CLIENTE TESORERIA DE LA FEDERACION DE LA CLABE 001180228001000108 CON RFC SHC850101U37 CONCEPTO: 16 B00 24759 PAGO TESOFE 0100 REFERENCIA: 0009601 CVE RAST: 2020SIAFP576444	37,990.00		111,352.00
31-DIC-20	2020SIAFP579896 SPEI RECIBIDO, BCO:2001 BANXICO HR LIQ: 05:01:39 DEL CLIENTE TESORERIA DE LA FEDERACION DE LA CLABE 001180228001000108 CON RFC SHC850101U37 CONCEPTO: 16 B00 25219 PAGO TESOFE 0100 REFERENCIA: 0013053 CVE RAST: 2020SIAFP579896	37,530.00		148,882.00
31-DIC-20	COMISION POR RENTA MENSUAL RENTA BEM INTERNET MES DICIEMBRE 0000058658		300.00	148,582.00
31-DIC-20	IVA POR RENTA MENSUAL RENTA BEM INTERNET MES DICIEMBRE 0000058658		48.00	148,534.00

OTROS▼

Informe de Depósitos en efectivo (IDE) mayores a $15,000 pesos

Mes:	**DICIEMBRE de 2020**
Excedentes de depósitos	$ 278,159.87
Tipo de Cambio	$ 19.9487
Resumen por cliente del ejercicio 2020	
Monto de excedente de depósitos	$ 920,073.84

***Los depósitos en efectivo presentados en el presente informe son aquellos que exceden la cantidad de $15,000 (Quince mil pesos 00/100) de forma acumulada en todas las cuentas bajo titularidad del cliente dentro de un mes calendario.**

MENSAJES IMPORTANTES

PARA MAYOR INFORMACION CONSULTA LAS DISPOSICIONES FISCALES VIGENTES. . .

Advertencia: **Incumplir sus obligaciones le puede generar comisiones.**
El presente estado de cuenta no es un comprobante fiscal.

La fecha de corte coincide con la fecha de terminación del periodo que se señala en el presente estado de cuenta. Las operaciones efectuadas durante los días no laborales o después de la hora de corte de fin de día serán consideradas en nuestra contabilidad como realizadas en el siguiente día hábil bancario. Usted dispone de 90 días después de la fecha de corte para objetar la información contenida en su estado de cuenta, de no hacerlo se asumirá su conformidad al respecto.

Cuando no reciba su estado de cuenta durante los 20 días siguientes de la fecha de corte, y no haya dado instrucciones para que no se le envíe, favor de solicitarlo en su sucursal.

En el caso de avisos de modificaciones al contrato de adhesión, recuerde que, si así lo decide, tiene derecho a solicitar la cancelación de su cuenta dentro de los 30 días naturales posteriores a la notificación recibida, sin responsabilidad alguna a su cargo cubriendo, en su caso, los adeudos que se hayan generado a la fecha.

Aviso de privacidad

Ponemos a su disposición el Aviso de Privacidad en www.banorte.com en el entendido de que su información será tratada con sujeción a los fines establecidos en el referido Aviso de Privacidad.

Consultas, Reclamaciones, y Aclaraciones

Banco Mercantil del Norte S.A. Institución de Banca Múltiple, Grupo Financiero Banorte recibe las consultas, reclamaciones o aclaraciones, a través de su **Unidad Especializada de Atención a Usuarios (UNE)**, ubicada en Av. Paseo de la Reforma 195 Piso 1, Colonia Cuauhtémoc, C.P. 06500, Alcaldía Cuauhtémoc, Ciudad de México, Correo electrónico: une@banorte.com, o al Teléfono: **800 627 2292** así como en cualquiera de sus sucursales. En el caso de no obtener una respuesta satisfactoria o en el caso de requerir consultar y/o comparar información sobre comisiones podrá acudir a la Comisión Nacional para la Protección y Defensa de los Usuarios de Servicios Financieros www.condusef.gob.mx con número telefónico de atención en la Ciudad de México **(55) 5340 0999** y desde el interior de la República el **800 999 8080**.

Juan Fco.

Referencia de Abreviaturas

ABO	Abono	COM	Comisión	EDO	Estado	O/B	Otro Banco
ATM	Cajero Automático	CONS	Consulta	I.S.R	Impuesto Sobre la Renta	PZO	Plazo
BTE	Banorte	CPA	Compra	I.V.A	Impuesto al Valor Agregado	R.F.C	Registro Federal de Causantes
CAM	Cámara de compensación	CTA	Cuenta	INT	Interés (es)	REV	Reverso
CAP	Capital	DEP	Depósito	INTBC	Interbancaria	S.B.C	Saldo salvo Buen Cobro
CHEQ/CHQ	Cheque	DEV	Devolución	INV	Inversión	VEN	Ventanilla
CLABE	Clave Bancaria Estandarizada	DISP	Disposición/Dispersión	LIQ	Liquidación (Pago)		

IPAB

Los productos anteriormente descritos se encuentran protegidos por el Instituto para la Protección del Ahorro Bancario (IPAB) hasta por un monto equivalente a 400,000 UDI por cliente, por Institución. Lo anterior de conformidad con las disposiciones legales que regulan a dicho Instituto. Vista la página www.ipab.org.mx

COMPROBANTE FISCAL DIGITAL ▼

0456272211 - ENLACE GLOBAL PM S/INTERESES

Folio Fiscal: 67748CCB-5E8A-4811-AC52-2B5D756C46FB
No de Serie del Certificado del SAT: 00001000000406258094
No de Serie del Certificado del Emisor: 00001000000504876057
Fecha y hora de certificación: 2021-01-02T11:27:14
Lugar y fecha de elaboración: 64830 2020-12-31
Forma de pago: 03-Transferencia electrónica de fondos

Sello Digital del CFDI:

Vv9x3rMPTLIk8EQT5gaCZl1djhcwNhBJ4yQGxtknPfxEO1eqt2SstlyCjHeSZXoyk+wK2JaEs7SZDR74MqkH5QW60MoEJUZC8qJcJd+GTXcYDHEUDsSmR+ClBw5LdR+oX4e3Oi6xdaYd+kXtpuheNnLfcZThSPR4gEib1Ofqo5S2K7ao4sB2+5Zbsf2fDaSMzdE/HiceIhQxDXOLzT7Gbray3Dh9VKXwR90Vkz85UWgnni/cltyitIm+tqTk6y0OFP1V67g46ZhRd3A+1x/ZBZSfAo5dRLDdkuiqO8RlTEWzQIfwZ6XckO0drRhA9IRIz1n6rtvKunIf0ZeQjtW4NQ==

Sello del SAT:

npxA6Ana8p1LNSQfFjGV/+V1DgpWj9Kx47CRfAcgpgNI1Bmo2IPho+spsDG2sIy6YUwjm4acOW6aWWOUWKYAR8AZNGAEcZtgFU9UoQJvYrzusUb0COpfUB3LrwjcTQI4R5IZUZUy2X0Wg7aVjfwoz00jq+fxdwzTdrvDrkdas+LZe92eR6DvcVmHUu/3GShcD+MtEgkICmYJ9qkScDDiSXqJWybImI7M5DYaouf504L96qO9hJlox54mX4yy3bOx2HnsMg8367dzai21VypgAcP8a4FyB9IviH5zxd4KQ4bVZduSjAgGriznFJBFWhdRJKpOArEorL0Y28fLCapkJA==

Cadena original del complemento de certificación:

||1.1|67748CCB-5E8A-4811-AC52-2B5D756C46FB|2021-01-02T11:27:14|DCD090706E42||Vv9x3rMPTLIk8EQT5gaCZl1djhcwNhBJ4yQGxtknPfxEO1eqt2SstlyCjHeSZXoyk+wK2JaEs7SZDR74MqkH5QW60MoEJUZC8qJcJd+GTXcYDHEUDsSmR+ClBw5LdR+oX4e3Oi6xdaYd+kXtpuheNnLfcZThSPR4gEib1Ofqo5S2K7ao4sB2+5Zbsf2fDaSMzdE/HiceIhQxDXOLzT7Gbray3Dh9VKXwR90Vkz85UWgnni/cltyitIm+tqTk6y0OFP1V67g46ZhRd3A+1x/ZBZSfAo5dRLDdkuiqO8RlTEWzQIfwZ6XckO0drRhA9IRIz1n6rtvKunIf0ZeQjtW4NQ==|00001000000406258094||

Versión CFDI: 3.3
Importe Total: TRESCIENTOS CUARENTA Y OCHO PESOS 00/100 M.N.
Unidad de Medida: E48-Unidad de servicio
Método de Pago: PUE-Pago en una sola exhibición
Lugar de Expedición: 64830
Régimen Fiscal: 601-General de Ley Personas Morales
Este documento es una representación impresa de un CFDI

Juan Fco.

H. AYUNTAMIENTO DE NOMBRE DE DIOS, DGO

PARTICIPACIONES

CONCILIACION BANCARIA AL 31 DE DICIEMBRE 2020

BANCO BANORTE CTA. 1067964209

SALDO BANCOS AL 31 DE DICIEMBRE 2020	$0.00

(+) DEPOSITOS NO CONSIDERADOS POR EL BANCO

FECHA	CONCEPTO	IMPORTE	$ -

(-) CHEQUES EXPEDIDOS Y NO COBRADOS $ 3,690.00

FECHA	CHEQUE	NOMBRE	IMPORTE
08-ene-20	85	RENE PALOS RODRIGUEZ	3,690.00

p

(+) CARGOS DEL BANCO NO CORRESPONDIDOS

FECHA	CONCEPTO	IMPORTE	$ -

(-) CREDITOS DEL BANCO NO CORRESPONDIDOS

FECHA	CONCEPTO	IMPORTE

SALDO EN LIBROS AL 31 DE DICIEMBRE 2020	-$3,690.00
SALDO INICIAL DEL PERIODO 0.10	

Juan Francisco Garcia Reyes.

ING. DANIEL SIFUENTES SALAS	C.P. JUAN FRANCISCO GARCIA REYES	LIC. ROSANA UZARRAGA GUTIERREZ
PRESIDENTE MUNICIPAL	TESORERO MUNICIPAL	SINDICO MUNICIPAL

M.R. 1 X II

MVNICIPIO D. NOMBRE D. DIOS

TESORERIA MUNICIPAL H. AYUNTAMIENTO

H. AYUNTAMIENTO DEL MUNICIPIO DE NOMBRE DE DIOS, DGO.

ESTADO DE DURANGO

Auxiliares de Cuentas del 01/dic./2020 al 31/dic./2020

Con saldo y/o movimientos. (De la cuenta: 1112-07-19-00-002 a la 1112-07-19-00-002)

Usr: supervisor
Rep: rptAuxiliarCuentas

Fecha y hora de Impresión: 19/feb./2021 12:27 p. m.

Cuenta / Poliza	Fecha	Nombre de la Cuenta / Beneficiario	No. Factura	Cheque / Folio	Concepto	Saldo Inicial	Movimientos del Periodo Cargos	Abonos	Saldos
1112-07-19-00-002				**Cta. 4209**		**-$2,078.85**	**$0.00**	**$1,611.04**	**-$3,689.89**
C01158	31/12/2020	BANCO MERCANTIL DEL		SPEI	GP BANCO MERCANTIL DEL NORTE , Folio Pago: 498 (PAGO DE COMISIONES		$0.00	$1,611.04	-$3,689.89
					Total :	**-2,078.85**	**0.00**	**1,611.04**	**-3,689.89**

Juan Francisco.

BANORTE

ESTADO DE CUENTA / ENLACE GLOBAL PM S/INTERESES

PARTICIPACIONES
MUNICIPIO DE NOMBRE DE DIOS DURANGO
CALLE VICTORIA 205
CENTRO
NOMBRE DE DIOS DGO. C.P. 34840
SUCURSAL: 7460 VICENTE GUERRERO
TIPO DE ENVÍO: CORREO

NO. DE CLIENTE: 03978807
RFC: MND630915U24

DATOS DE SUCURSAL:
PLAZA:
DIRECCIÓN: FRANCISCO SARABIA 102 CENTRO
TELÉFONO: 8650651

INFORMACIÓN DEL PERIODO	
Periodo	**Del 01/Diciembre/2020 al 31/Diciembre/2020**
Fecha de corte	**31/Diciembre/2020**
Moneda	**PESOS**

RESUMEN INTEGRAL

Producto	No. de Cuenta	CLABE	Saldo anterior	Saldo al corte
ENLACE GLOBAL PM S/INTERESES	1067964209	072 202 01067964209 7	$1,611.04	$0.00
TOTAL			**$1,611.04**	**$0.00**

DETALLE — ENLACE GLOBAL PM S/INT.

Resumen del periodo	
Saldo inicial del periodo	$ 1,611.04
+ Total de depósitos	$ 0.00
- Total de retiros	$ 0.00
+ Intereses Netos Ganados	$ 0.00
- Total de comisiones Cobradas / Pagadas	**$ 1,388.83**
- IVA sobre comisiones (16%)	**$ 222.21**
- Intereses Cobrados / Pagados	$ 0.00
Saldo actual	$ 0.00
Saldo disponible al día*	$ 685.76-
Saldo Promedio	
Saldo promedio mínimo	$ 10,000.00
En el Periodo 01 Dic al 31 Dic:	$ 772.34
Días que comprende el periodo	31
Intereses devengados	
Tasa Bruta Anual	**0.00%**
Interés Tasa Bruta Anual	$ 0.00
Retención de ISR	$ 0.00
INTERESES NETOS GANADOS	$ 0.00
Saldo no disponible al día	
Depósitos de Cheques S.B.C.	$0.00
Ret. Garantía Líquida	$0.00
Comisiones pendientes de aplicar	$685.76
Compras no aplicadas	$0.00
TOTAL	$685.76
Resumen de comisiones	
Cheques girados	0
Cheques girados sin comisión	0
Cheques girados con comisión	0
Importe de la comisión	**$ 0.00**
Por cheques devueltos	**$ 1,388.83**
Otras comisiones	**$ 0.00**

ENLACE GLOBAL PM S/INTERESES
(Saldo inicial de $1,611.04)

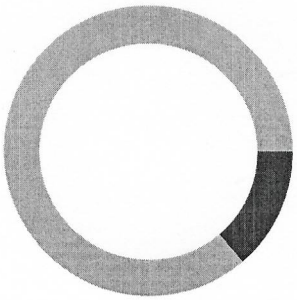

DEPÓSITOS	$0.00
RETIROS	$0.00
COMISIONES	$1,388.83
OTROS CARGOS	$222.21
SALDO FINAL	$0.00

1,388.83

Juan Fco.

Línea Directa para su empresa:
Ciudad de México: (55) 5140 5640 | Monterrey: (81) 8156 9640 | Guadalajara: (33) 3669 9040 | Resto del país: 800 - DIRECTA (3473282) | Visita nuestra página: www.banorte.com

DETALLE DE MOVIMIENTOS (PESOS)▼

Enlace Global Pm S/Intereses

FECHA	DESCRIPCIÓN / ESTABLECIMIENTO	MONTO DEL DEPOSITO	MONTO DEL RETIRO	SALDO
30-NOV-20	SALDO ANTERIOR			1,611.04
15-DIC-20	DEV.CHQVEN. 0000090 COMISION POR DEVOLUCION DE CHEQUE EN VENTANILLA NO.CHQ:0000090 SUC:7460 IMP: 47,513.20 SDO.DIS: 1,611.04		990.00	621.04
15-DIC-20	IVA COM.CHQ.S/FONDOS0000090 COMISION POR DEVOLUCION DE CHEQUE EN VENTANILLA NO.CHQ:0000090 SUC:7460 IMP: 47,513.20 SDO.DIS: 1,611.04		158.40	462.64
18-DIC-20	DEV.CHQVEN. CH.0000091 151220 COMISION POR DEVOLUCION DE CHEQUE EN VENTANILLA SUC.7460 HORA:13.49 IMP.CH. 2,931.00 SDO.DIS. 462.64		398.83	63.81
18-DIC-20	IVACOMCHQS/FON 0000091 151220		63.81	0.00

OTROS▼

Informe de Depósitos en efectivo (IDE) mayores a $15,000 pesos

Mes:	**DICIEMBRE de 2020**
Excedentes de depósitos	$ 278,159.87
Tipo de Cambio	$ 19.9487
Resumen por cliente del ejercicio 2020	
Monto de excedente de depósitos	$ 920,073.84

***Los depósitos en efectivo presentados en el presente informe son aquellos que exceden la cantidad de $15,000 (Quince mil pesos 00/100) de forma acumulada en todas las cuentas bajo titularidad del cliente dentro de un mes calendario.**

MENSAJES IMPORTANTES

PARA MAYOR INFORMACION CONSULTA LAS DISPOSICIONES FISCALES VIGENTES. . .

Advertencia: **Incumplir sus obligaciones le puede generar comisiones.**
El presente estado de cuenta no es un comprobante fiscal.

La fecha de corte coincide con la fecha de terminación del periodo que se señala en el presente estado de cuenta. Las operaciones efectuadas durante los días no laborales o después de la hora de corte de fin de día serán consideradas en nuestra contabilidad como realizadas en el siguiente día hábil bancario. Usted dispone de 90 días después de la fecha de corte para objetar la información contenida en su estado de cuenta, de no hacerlo se asumirá su conformidad al respecto.

Cuando no reciba su estado de cuenta durante los 20 días siguientes de la fecha de corte, y no haya dado instrucciones para que no se le envíe, favor de solicitarlo en su sucursal.

En el caso de avisos de modificaciones al contrato de adhesión, recuerde que, si así lo decide, tiene derecho a solicitar la cancelación de su cuenta dentro de los 30 días naturales posteriores a la notificación recibida, sin responsabilidad alguna a su cargo cubriendo, en su caso, los adeudos que se hayan generado a la fecha.

Aviso de privacidad
Ponemos a su disposición el Aviso de Privacidad en www.banorte.com en el entendido de que su información será tratada con sujeción a los fines establecidos en el referido Aviso de Privacidad.

Consultas, Reclamaciones, y Aclaraciones
Banco Mercantil del Norte S.A. Institución de Banca Múltiple, Grupo Financiero Banorte recibe las consultas, reclamaciones o aclaraciones, a través de su **Unidad Especializada de Atención a Usuarios (UNE)**, ubicada en Av. Paseo de la Reforma 195 Piso 1, Colonia Cuauhtémoc, C.P. 06500, Alcaldía Cuauhtémoc, Ciudad de México, Correo electrónico: une@banorte.com, o al Teléfono: **800 627 2292** así como en cualquiera de sus sucursales. En el caso de no obtener una respuesta satisfactoria o en el caso de requerir consultar y/o comparar información sobre comisiones podrá acudir a la Comisión Nacional para la Protección y Defensa de los Usuarios de Servicios Financieros www.condusef.gob.mx con número telefónico de atención en la Ciudad de México **(55) 5340 0999** y desde el interior de la República el **800 999 8080**.

Juan Fco.

Referencia de Abreviaturas

ABO	Abono	COM	Comisión	EDO	Estado	O/B	Otro Banco
ATM	Cajero Automático	CONS	Consulta	I.S.R	Impuesto Sobre la Renta	PZO	Plazo
BTE	Banorte	CPA	Compra	I.V.A	Impuesto al Valor Agregado	R.F.C	Registro Federal de Causantes
CAM	Cámara de compensación	CTA	Cuenta	INT	Interés (es)	REV	Reverso
CAP	Capital	DEP	Depósito	INTBC	Interbancaria	S.B.C	Saldo salvo Buen Cobro
CHEQ/CHQ	Cheque	DEV	Devolución	INV	Inversión	VEN	Ventanilla
CLABE	Clave Bancaria Estandarizada	DISP	Disposición/Dispersión	LIQ	Liquidación (Pago)		

IPAB

Los productos anteriormente descritos se encuentran protegidos por el Instituto para la Protección del Ahorro Bancario (IPAB) hasta por un monto equivalente a 400,000 UDI por cliente, por Institución. Lo anterior de conformidad con las disposiciones legales que regulan a dicho Instituto. Vista la página www.ipab.org.mx

COMPROBANTE FISCAL DIGITAL ▼

1067964209 - ENLACE GLOBAL PM S/INTERESES

Folio Fiscal: AA852CEF-A211-4CD7-BA1A-A6E319E6030E
No de Serie del Certificado del SAT: 00001000000406258094
No de Serie del Certificado del Emisor: 00001000000504876057
Fecha y hora de certificación: 2021-01-02T10:03:37
Lugar y fecha de elaboración: 64830 2020-12-31
Forma de pago: 03-Transferencia electrónica de fondos

Sello Digital del CFDI:

USaOKqTqeoXcElcb1Gaidvf2oWHx0gQQDaDMoLydsTPs54WtanbtV2u6RzHKLaC9qM1GOGlmZNRuoOMOaKXi4/6UY4uct5qRDZRCxEz1k196CmcguDlLUKQNsNnDtxHeo9VWkjGl/uO6PT+boMTA/VpoCWi+99SvqGAU1YmgM7hTn87pUnw4edH1mWSqbcYcewN5TuQn74VXu3P5JwL63LBuPBXyl71U1nHsAi/I6CDSqmUp5Qm/Ic7UtndYn8jiTl7pB7hMw2zuqlTD1OnvCw9TQH+KxjnSBIogkYJgNg1eTXbi6Nf8iKUA5wuktz5sDwV+IXIbER1b8k9SVI4rQA==

Sello del SAT:

Y02SgMyMecR5jh2c/v4XL8XmHfI59kzsPXckZmP2mLuAszJm2J+FPDF4ZyeMy2aeel+umjZQistFdN7r1VcXXXawpLWKtzFceQ+6l4sdm9UIneM3RpYOelbSucJyqsGnPwntcFYEqwseuLt/P+QrmIQe6/vyDkF415EAisfUDbq9UFtMQ9KisxqOY2Rv5Xd6ZvUOOsUXxRa9ts87ovlPTWeKSRaVhSAJUdMxkGaBZbvEj7SZ+SLgc98yV3p8XEm+MiR1BgO5MGsInfhi6MvYD2N7vfu9wCnCIf557HoAqvZAVAgNyDLo29/JS/Z807BkZGM9tpcx20ZARDI7wc3/kA==

Cadena original del complemento de certificación:

||1.1|AA852CEF-A211-4CD7-BA1A-A6E319E6030E|2021-01-02T10:03:37|DCD090706E42||USaOKqTqeoXcElcb1Gaidvf2oWHx0gQQDaDMoLydsTPs54WtanbtV2u6RzHKLaC9qM1GOGlmZNRuoOMOaKXi4/6UY4uct5qRDZRCxEz1k196CmcguDlLUKQNsNnDtxHeo9VWkjGl/uO6PT+boMTA/VpoCWi+99SvqGAU1YmgM7hTn87pUnw4edH1mWSqbcYcewN5TuQn74VXu3P5JwL63LBuPBXyl71U1nHsAi/I6CDSqmUp5Qm/Ic7UtndYn8jiTl7pB7hMw2zuqlTD1OnvCw9TQH+KxjnSBIogkYJgNg1eTXbi6Nf8iKUA5wuktz5sDwV+IXIbER1b8k9SVI4rQA==|00001000000406258094||

Versión CFDI: 3.3
Importe Total: UN MIL SEISCIENTOS ONCE PESOS 04/100 M.N.
Unidad de Medida: E48-Unidad de servicio
Método de Pago: PUE-Pago en una sola exhibición
Lugar de Expedición: 64830
Régimen Fiscal: 601-General de Ley Personas Morales
Este documento es una representación impresa de un CFDI

Juan Fco.

H. AYUNTAMIENTO DE NOMBRE DE DIOS, DGO

PARTICIPACIONES 2020

CONCILIACION BANCARIA AL 31 DE DICIEMBRE 2020

BANCO BANORTE CTA. 1070513429

SALDO BANCOS AL 31 DE DICIEMBRE 2020				$287,528.46
(+) DEPOSITOS NO CONSIDERADOS POR EL BANCO				
FECHA		CONCEPTO	IMPORTE	$ -
(-) CHEQUES EXPEDIDOS Y NO COBRADOS				$ 3,820.20
FECHA	CHEQUE	NOMBRE	IMPORTE	
14-oct-20	202	PABLO HERNANDEZ PACHECO	1,589.20	
29-dic-20	247	JUAN CARLOS RODRIGUEZ OLAGUE	2,231.00	
(+) CARGOS DEL BANCO NO CORRESPONDIDOS				
FECHA		CONCEPTO	IMPORTE	$ -
(-) CREDITOS DEL BANCO NO CORRESPONDIDOS				
FECHA		CONCEPTO	IMPORTE	
SALDO EN LIBROS AL 31 DE DICIEMBRE 2020				$283,708.26

ING DANIEL SIFUNTES SALAS	C.P JUAN FRANCISCO GARCIA REYES	LIC. ROSANA UZARRAGA GUTIERREZ
PRESIDENTE MUNICIPAL	TESORERA MUNICIPAL	SINDICO MUNICIPAL

TESORERIA MUNICIPAL
H. AYUNTAMIENTO

H. AYUNTAMIENTO DEL MUNICIPIO DE NOMBRE DE DIOS, DGO.

ESTADO DE DURANGO

Auxiliares de Cuentas del 01/dic./2020 al 31/dic./2020

Con saldo y/o movimientos. (De la cuenta: 1112-07-20-00-001 a la 1112-07-20-00-001)

Usr: supervisor
Rep: rptAuxiliarCuentas

Fecha y hora de Impresión: 19/feb./2021 12:28 p. m.

Cuenta / Poliza	Fecha	Nombre de la Cuenta / Beneficiario	No. Factura	Cheque / Folio	Concepto	Saldo Inicial	Movimientos del Periodo Cargos	Abonos	Saldos
1112-07-20-00-001				**Cta. 3429**		**$219,416.65**	**$3,763,773.01**	**$3,699,481.40**	**$283,708.26**
C01182	02/12/2020	PROGRESO DE VICENTE		SPEI	PROGRESO DE VICENTE GUERRERO SC DE AP DE RL DE CV (APORTACION I		$0.00	$18,700.00	$200,716.65
C01183	02/12/2020	MEZA HERNANDEZ MAR		231	GP MEZA HERNANDEZ MARY CARMEN, Folio Pago: 508 (PAGO DE RENTA DEL		$0.00	$3,710.00	$197,006.65
C01184	02/12/2020	ELECTROCONTROLES D		232	GP ELECTROCONTROLES DE DURANGO SA DE CV, Folio Pago: 509 (PAGO A I		$0.00	$6,729.69	$190,276.96
C01185	03/12/2020	LOERA ZAVALA ARTURO		SPEI	GP LOERA ZAVALA ARTURO, Folio Pago: 510 (PAGO A PROVEEDOR. GP LOER		$0.00	$4,500.01	$185,776.95
C01186	03/12/2020	GASOLINERIA Y SERVIC		SPEI	GP GASOLINERIA Y SERVICIOS LA VILLA SA DE CV, Folio Pago: 511 (PAGO A I		$0.00	$8,252.08	$177,524.87
C01187	03/12/2020	VARIOS (TESORERIA X F		SPEI	GP VARIOS (TESORERIA X REPOSICION), Folio Pago: 512 (COMPRA DE PAPEL		$0.00	$8,000.00	$169,524.87
I01305	04/12/2020				REPOSICION DE RECURSOS PENDIENTES (REPOSICION DE RECURSOS PENI		$4,600.00	$0.00	$174,124.87
C01188	04/12/2020	AGUIRRE DELGADO JAZ		234	GP AGUIRRE DELGADO JAZMANI, Folio Pago: 513 (PAGO DEL SERVICIO DE IN		$0.00	$5,626.00	$168,498.87
I01306	07/12/2020				IR:1300, PARTICIPACIONES 2020 (PARTICIPACION DEL MES IR Folio: 1300)		$23,046.00	$0.00	$191,544.87
I01307	07/12/2020				IR:1301, PARTICIPACIONES 2020 (PARTICIPACION DEL MES IR Folio: 1301)		$2,085,949.92	$0.00	$2,277,494.79
C01190	09/12/2020	TELEFONOS DE MEXICO		SPEI	GP TELEFONOS DE MEXICO SAB DE CV, Folio Pago: 514 (PAGO DE LINEAS TE		$0.00	$538.00	$2,276,956.79
C01191	09/12/2020	TELEFONOS DE MEXICO		SPEI	GP TELEFONOS DE MEXICO SAB DE CV, Folio Pago: 515 (PAGO DE LINEAS TE		$0.00	$538.00	$2,276,418.79
C01192	09/12/2020	TELEFONOS DE MEXICO		SPEI	GP TELEFONOS DE MEXICO SAB DE CV, Folio Pago: 516 (PAGO DE LINEAS TE		$0.00	$538.00	$2,275,880.79
C01193	09/12/2020	TELEFONOS DE MEXICO		SPEI	GP TELEFONOS DE MEXICO SAB DE CV, Folio Pago: 517 (PAGO DE LINEAS TE		$0.00	$538.00	$2,275,342.79
C01194	09/12/2020	SALAS NUÑEZ CARMEN		SPEI	GP SALAS NUÑEZ CARMEN JAQUELINE, Folio Pago: 518 (COMPRA DE CEMEN		$0.00	$4,124.99	$2,271,217.80
C01189	13/12/2020	FOMEPADE SAPI DE CV		SPEI	FOMEPADE SAPI DE CV SOFOM ENR (PAGO DE RETENCIONES FINANCIERA)		$0.00	$35,114.82	$2,236,102.98
C01195	14/12/2020	JUAN FRANCISCO GARC		235	GP Folio: 448 (APOYO A PERSONAS. GP Folio: 448)		$0.00	$17,364.00	$2,218,738.98
C01196	14/12/2020	JUAN FRANCISCO GARC		236	JUAN FRANCISCO GARCIA REYES (PAGO A TRABAJADOR PENDIENTE DE NOI		$0.00	$7,646.00	$2,211,092.98
C01197	15/12/2020	DESARROLLO INTEGRA		SPEI	GP Folio: 449 (SUBSIDIO AL DIF DICIEMBRE 20. GP Folio: 449)		$0.00	$200,000.00	$2,011,092.98
C01198	15/12/2020	COMITE PARA EL FOME		SPEI	GP COMITE PARA EL FOMENTO Y PROTECCION PECUARIA DEL ESTADO DE		$0.00	$12,000.00	$1,999,092.98
C01200	15/12/2020	MUNICIPIO DE NOMBRE		SPEI	GP Folio: 451 (PAGO DE NOMINA TESORERIA 1RA DE DIC 20. GP Folio: 451)		$0.00	$724,052.60	$1,275,040.38
C01201	15/12/2020	MUNICIPIO DE NOMBRE		SPEI	GP Folio: 452 (APOYO A PERSONAS. GP Folio: 452)		$0.00	$52,220.20	$1,222,820.18
C01202	15/12/2020	LOERA ZAVALA ARTURO		SPEI	GP LOERA ZAVALA ARTURO, Folio Pago: 520 (PAGO DE SERVICIO DE HONOR		$0.00	$4,500.01	$1,218,320.17
C01203	15/12/2020	JUAN FRANCISCO GARC		237	GP Folio: 453 (PAGO DE NOMINA DE EVENTUALES 1RA DIC 20. GP Folio: 453)		$0.00	$47,513.20	$1,170,806.97
C01204	16/12/2020	BARRON HERNANDEZ N		SPEI	GP BARRON HERNANDEZ NADIA LIZBET, Folio Pago: 521 (VIAJES DE REVEST		$0.00	$91,477.60	$1,079,329.37
C01205	16/12/2020	BARRON HERNANDEZ N		SPEI	GP BARRON HERNANDEZ NADIA LIZBET, Folio Pago: 522 (COMPRA DE MATEF		$0.00	$18,757.20	$1,060,572.17
C01206	16/12/2020	JUAN CARLOS RODRIGU		238	JUAN CARLOS RODRIGUEZ OLAGUE (PAGO DE RETENCIONES JUEZ ADMINIS		$0.00	$2,931.00	$1,057,641.17
C01207	17/12/2020	SALAS NUÑEZ CARMEN		SPEI	GP SALAS NUÑEZ CARMEN JAQUELINE, Folio Pago: 523 (COMPRA DE TRIANG		$0.00	$1,173.00	$1,056,468.17
C01208	17/12/2020	JUAN FRANCISCO GARC		239	GP Folio: 454 (PAGO DE AGUINALDO EVENTUALES TESORERIA 2020. GP Folio:		$0.00	$107,435.60	$949,032.57
C01172	18/12/2020	MUNICIPIO DE NOMBRE		SPEI	TRASPASO DE RECURSOS PARA AGUINALDO (TRASPASO DE RECURSOS PA		$1,100,000.00	$0.00	$2,049,032.57
C01209	18/12/2020	JUAN CARLOS RODRIGU		240	JUAN CARLOS RODRIGUEZ OLAGUE (PAGO DE RETENCIONES JUEZ ADMINIS		$0.00	$4,249.00	$2,044,783.57

D.S.S.

Juan Fco.

H. AYUNTAMIENTO DEL MUNICIPIO DE NOMBRE DE DIOS, DGO.

ESTADO DE DURANGO

Auxiliares de Cuentas del 01/dic./2020 al 31/dic./2020

Con saldo y/o movimientos. (De la cuenta: 1112-07-20-00-001 a la 1112-07-20-00-001)

Usr: supervisor
Rep: rptAuxiliarCuentas

Fecha y hora de Impresión: 19/feb./2021 12:28 p. m.

Cuenta		Nombre de la Cuenta				Saldo Inicial	Movimientos del Periodo		
Poliza	Fecha	Beneficiario	No. Factura	Cheque / Folio	Concepto		Cargos	Abonos	Saldos
C01210	18/12/2020	MUNICIPIO DE NOMBRE		SPEI	GP Folio: 455 (PAGO DE AGUINALDO TESORERIA 2020. GP Folio: 455)		$0.00	$1,347,653.20	$697,130.37
C01225	18/12/2020	MUNICIPIO DE NOMBRE		SPEI	TRASPASO DE RECURSOS PARA AGUINALDO (TRASPASO DE RECURSOS PA		$250,000.00	$0.00	$947,130.37
I01310	18/12/2020				DEVOLUCION DE RECURSOS DE NOMINA (DEVOLUCION DE RECURSOS DE N		$3,286.69	$0.00	$950,417.06
C01211	21/12/2020	TESORERIA DE LA FEDE		241	GP TESORERIA DE LA FEDERACION, Folio Pago: 524 (PAGO DE IMPUESTOS C		$0.00	$2,178.00	$948,239.06
C01212	21/12/2020	SALAZAR ACEVAL ALAN		242	GP SALAZAR ACEVAL ALAN JEYSON, Folio Pago: 525 (PAGO DE RENTA DE LC		$0.00	$3,480.00	$944,759.06
C01213	22/12/2020	MUNICIPIO DE NOMBRE		SPEI	MUNICIPIO DE NOMBRE DE DIOS (PAGO DE AGUINALDO PENDIENTES DE SE(		$0.00	$46,890.40	$897,868.66
C01176	23/12/2020	MUNICIPIO DE NOMBRE		SPEI	TRASPASO DE RECURSOS PARA AGUINALDO (TRASPASO DE RECURSOS PA		$46,890.40	$0.00	$944,759.06
C01215	29/12/2020	ABASTECEDORA DE CO		SPEI	GP ABASTECEDORA DE CONSUMIBLES DE COMPUTO Y OFICINA SA DE CV,		$0.00	$3,816.40	$940,942.66
C01216	29/12/2020	JUAN FRANCISCO GARC		243	GP Folio: 457 (APOYO A PERSONAS. GP Folio: 457)		$0.00	$16,427.00	$924,515.66
C01217	29/12/2020	JUAN FRANCISCO GARC		244	GP Folio: 458 (PAGO DE NOMINA PENSIONADOS DIC 20. GP Folio: 458)		$0.00	$52,575.60	$871,940.06
C01218	29/12/2020	JUAN FRANCISCO GARC		245	JUAN FRANCISCO GARCIA REYES (PAGO DE NOMINA A TRABAJADOR)		$0.00	$7,646.00	$864,294.06
C01220	29/12/2020	JUAN FRANCISCO GARC		246	GP Folio: 460 (PAGO DE NOMINA EVENTUALES 2DA DIC 20. GP Folio: 460)		$0.00	$49,012.40	$815,281.66
C01221	29/12/2020	JUAN CARLOS RODRIGU		247	PAGO DE RETENCIONES JUEZ ADMINISTRATIVO (PAGO DE RETENCIONES JU		$0.00	$2,231.00	$813,050.66
C01179	30/12/2020	MUNICIPIO DE NOMBRE		SPEI	TRASPASO DE RECURSOS PARA NOMINA (TRASPASO DE RECURSOS PARA N		$250,000.00	$0.00	$1,063,050.66
D00042	31/12/2020				CHEQUE CANCELADO No 248 (CHEQUE CANCELADO No 248)		$0.00	$0.00	$1,063,050.66
D00042	31/12/2020				CHEQUE CANCELADO No 248 (CHEQUE CANCELADO No 248)		$0.00	$0.00	$1,063,050.66
C01222	31/12/2020	MUNICIPIO DE NOMBRE		SPEI	GP Folio: 461 (PAGO DE NOMINA TESORERIA 2DA DIC 20. GP Folio: 461)		$0.00	$725,949.60	$337,101.06
C01223	31/12/2020	MUNICIPIO DE NOMBRE		SPEI	GP Folio: 462 (PAGO DE APOYO A PERSONAS. GP Folio: 462)		$0.00	$53,369.60	$283,731.46
C01224	31/12/2020	BANCO MERCANTIL DEL		SPEI	GP BANCO MERCANTIL DEL NORTE , Folio Pago: 527 (PAGO DE COMISIONES		$0.00	$23.20	$283,708.26
					Total :	**219,416.65**	**3,763,773.01**	**3,699,481.40**	**283,708.26**

Juan Fco.

L. S. S

BANORTE

ESTADO DE CUENTA / ENLACE GLOBAL PM S/INTERESES

PARTICIPACIONES 2020
MUNICIPIO DE NOMBRE DE DIOS DURANGO
CALLE VICTORIA 205
CENTRO
NOMBRE DE DIOS DGO. C.P. 34840
SUCURSAL: 7460 VICENTE GUERRERO
TIPO DE ENVÍO: CORREO

NO. DE CLIENTE: 03978807
RFC: MND630915U24

DATOS DE SUCURSAL:
PLAZA:
DIRECCIÓN: FRANCISCO SARABIA 102 CENTRO
TELÉFONO: 8650651

INFORMACIÓN DEL PERIODO	
Periodo	**Del 01/Diciembre/2020 al 31/Diciembre/2020**
Fecha de corte	**31/Diciembre/2020**
Moneda	**PESOS**

RESUMEN INTEGRAL

Producto	No. de Cuenta	CLABE	Saldo anterior	Saldo al corte
ENLACE GLOBAL PM S/INTERESES	1070513429	072 202 01070513429 1	$236,088.53	$287,528.46
TOTAL			**$236,088.53**	**$287,528.46**

DETALLE	ENLACE GLOBAL PM S/INT. ▼
Resumen del periodo	
Saldo inicial del periodo	$ 236,088.53
+ Total de depósitos	$ 3,763,772.92
- Total de retiros	$ 3,712,309.79
+ Intereses Netos Ganados	$ 0.00
- Total de comisiones Cobradas / Pagadas	**$ 20.00**
- IVA sobre comisiones (16%)	**$ 3.20**
- Intereses Cobrados / Pagados	$ 0.00
Saldo actual	$ 287,528.46
Saldo disponible al día*	$ 83,518.86
Saldo Promedio	
Saldo promedio mínimo	$ 0.00
En el Periodo 01 Dic al 31 Dic:	$ 1,110,589.42
Días que comprende el periodo	31
Intereses devengados	
Tasa Bruta Anual	**0.00%**
Interés Tasa Bruta Anual	$ 0.00
Retención de ISR	$ 0.00
INTERESES NETOS GANADOS	$ 0.00
Saldo no disponible al día	
Depósitos de Cheques S.B.C.	$0.00
Ret. Garantía Líquida	$0.00
Comisiones pendientes de aplicar	$204,009.60
Compras no aplicadas	$0.00
TOTAL	$204,009.60
Resumen de comisiones	
Cheques girados	19
Cheques girados sin comisión	19
Cheques girados con comisión	0
Importe de la comisión	**$ 0.00**
Por cheques devueltos	**$ 0.00**
Otras comisiones	**$ 20.00**

ENLACE GLOBAL PM S/INTERESES
(Saldo inicial de $236,088.53)

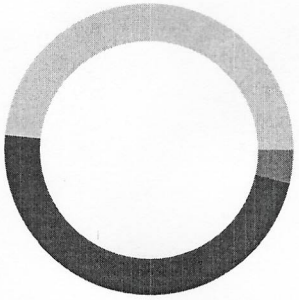

DEPÓSITOS	$3,763,772.92
RETIROS	$3,712,309.79
COMISIONES	$20.00
OTROS CARGOS	$3.20
SALDO FINAL	$287,528.46

12.8.1

Juan Flo.

Línea Directa para su empresa:
Ciudad de México: (55) 5140 5640 | Monterrey: (81) 8156 9640 | Guadalajara: (33) 3669 9040 | Resto del país: 800 - DIRECTA (3473282) | Visita nuestra página: www.banorte.com

DETALLE DE MOVIMIENTOS (PESOS) ▼

Enlace Global Pm S/Intereses

FECHA	DESCRIPCIÓN / ESTABLECIMIENTO	MONTO DEL DEPOSITO	MONTO DEL RETIRO	SALDO
30-NOV-20	SALDO ANTERIOR			236,088.53
02-DIC-20	COMPRA ORDEN DE PAGO SPEI 0021220 =REFERENCIA CTA/CLABE: 014202655029212636, BEM SPEI BCO:014 BENEF:PROGRESO DE VICENTE GUERRERO SC (DATO NO VERIF POR ESTA INST), APORT TRAB F DE AHORRO 2 NOV 20 NOM DIOS CVE RASTREO: 8846APR2202012021138877048 RFC: PVG870119R5A IVA: 000000000000.00 SANTANDER HORA LIQ: 13:10:35		18,700.00	217,388.53
02-DIC-20	COMISION ORDEN DE PAGO SPEI REFERENCIA: 0021220		5.00	217,383.53
02-DIC-20	I.V.A. ORDEN DE PAGO SPEI REFERENCIA: 0021220		0.80	217,382.73
03-DIC-20	TRASPASO A CUENTA DE TERCEROS 0003122020 IVA:00000000.00 , A LA CUENTA: 1093840272 Pago factura a5b4 Nombre de Dios AL R.F.C. LOZA840727BQ2		4,500.01	212,882.72
03-DIC-20	TRASPASO A CUENTA DE TERCEROS 0003122020 IVA:00000000.00 , A LA CUENTA: 0835737098 Pago factura 071445 Nombre de Dios AL R.F.C. GSV0503162K7		8,252.08	204,630.64
04-DIC-20	CHEQUE CAMARA 0000224 PVG870119R5A		5,995.00	198,635.64
04-DIC-20	DEP.EFECTIVO	4,600.00		203,235.64
04-DIC-20	CHEQUE PAGADO 0000223 DEPOSITO A CTA. 0458985289 RFC MND630915U24		1,887.59	201,348.05
04-DIC-20	CHEQUE PAGADO 0000233		8,000.00	193,348.05
04-DIC-20	CHEQUE PAGADO 0000232		6,729.69	186,618.36
07-DIC-20	DEPOSITO DE CUENTA DE TERCEROS 0001002262 DE LA CUENTA 1093941197 INGRESOS PARTICIPACIONES NOVIE	2,108,995.92		2,295,614.28
08-DIC-20	COMPRA ORDEN DE PAGO SPEI 0081220 =REFERENCIA CTA/CLABE: 012180001666391439, BEM SPEI BCO:012 BENEF:FOMEPADE SAPI DE CV SOFOM EN (DATO NO VERIF POR ESTA INST), Pago finac 2da novimbre nombre de dios CVE RASTREO: 8846APR2202012081143916836 RFC: FOM061207826 IVA: 000000000000.00 BBVA BANCOMER HORA LIQ: 11:46:06		35,114.82	2,260,499.46
08-DIC-20	COMISION ORDEN DE PAGO SPEI REFERENCIA: 0081220		5.00	2,260,494.46
08-DIC-20	I.V.A. ORDEN DE PAGO SPEI REFERENCIA: 0081220		0.80	2,260,493.66
09-DIC-20	CHEQUE CAMARA 0000215 LAQS930706R67		7,200.00	2,253,293.66
09-DIC-20	CARGO POR PAGO CONCENTRACION BEM TELEFONOS DE ME 67587809714 AL RFC TME840315KT6 RAS 88460344029279001310 FAC 001310		538.00	2,252,755.66
09-DIC-20	CARGO POR PAGO CONCENTRACION BEM TELEFONOS DE ME 67587800409 AL RFC TME840315KT6 RAS 88460344034602001310 FAC 001310		538.00	2,252,217.66
09-DIC-20	CARGO POR PAGO CONCENTRACION BEM TELEFONOS DE ME 67587802897 AL RFC TME840315KT6 RAS 88460344034644001310 FAC 001310		538.00	2,251,679.66
09-DIC-20	CARGO POR PAGO CONCENTRACION BEM TELEFONOS DE ME 67587800163 AL RFC TME840315KT6 RAS 88460344029286001310 FAC 001310		538.00	2,251,141.66
09-DIC-20	TRASPASO A CUENTA DE TERCEROS 0009122020 IVA:00000000.00 , A LA CUENTA: 0656997163 Pago Cotizacion 1305 Nombre de Dios AL R.F.C. SANC8902287E5		4,124.99	2,247,016.67
10-DIC-20	CHEQUE CAMARA 0000231 MEHM760302NC9		3,710.00	2,243,306.67
10-DIC-20	CHEQUE CAMARA 0000234 AUDJ830414P96		5,626.00	2,237,680.67
15-DIC-20	TRASPASO A CUENTA DE TERCEROS 0015122020 IVA:00000000.00 , A LA CUENTA: 0456272239 subsidio dif diciembre nombre de dios AL R.F.C. SDI990425QH0		200,000.00	2,037,680.67
15-DIC-20	TRASPASO A CUENTA DE TERCEROS 0015122020 IVA:00000000.00 , A LA CUENTA: 0407857142 Compra facturas ganado Nombre de Dios AL R.F.C. CFP910723EE3		12,000.00	2,025,680.67
15-DIC-20	CHEQUE PAGADO 0000236		7,646.00	2,018,034.67
15-DIC-20	CHEQUE PAGADO 0000235		17,364.00	2,000,670.67
15-DIC-20	CARGO DEP ELEC N L 48483		724,052.60	1,276,618.07
15-DIC-20	CARGO DEP ELEC N L 48483		52,220.20	1,224,397.87
15-DIC-20	CHEQUE PAGADO 0000237		47,513.20	1,176,884.67
16-DIC-20	TRASPASO A CUENTA DE TERCEROS 0016122020 IVA:00000000.00 , A LA CUENTA: 1093840272 Pago de factura 0d1d nombre de dios AL R.F.C. LOZA840727BQ2		4,500.01	1,172,384.66
16-DIC-20	COMPRA ORDEN DE PAGO SPEI 0161220 =REFERENCIA CTA/CLABE: 030190900021718649, BEM SPEI BCO:030 BENEF:NADIA LIZBET BARRON HERNANDE (DATO NO VERIF POR ESTA INST), pago de factura 41f0 nombre de dios CVE RASTREO: 8846APR1202012161152791524 RFC: BAHN850920843 IVA: 000000000000.00 BAJIO HORA LIQ: 14:36:44		91,477.60	1,080,907.06
16-DIC-20	COMISION ORDEN DE PAGO SPEI REFERENCIA: 0161220		5.00	1,080,902.06
16-DIC-20	I.V.A. ORDEN DE PAGO SPEI REFERENCIA: 0161220		0.80	1,080,901.26
16-DIC-20	COMPRA ORDEN DE PAGO SPEI 0161220 =REFERENCIA CTA/CLABE: 030190900021718649, BEM SPEI BCO:030 BENEF:NADIA LIZBET BARRON HERNANDE (DATO NO VERIF POR ESTA INST), pago de factura fb51 nombre de dios CVE RASTREO: 8846APR1202012161152791527 RFC: BAHN850920843 IVA: 000000000000.00 BAJIO HORA LIQ: 14:36:44		18,757.20	1,062,144.06
16-DIC-20	COMISION ORDEN DE PAGO SPEI REFERENCIA: 0161220		5.00	1,062,139.06
16-DIC-20	I.V.A. ORDEN DE PAGO SPEI REFERENCIA: 0161220		0.80	1,062,138.26
16-DIC-20	CHEQUE PAGADO 0000238		2,931.00	1,059,207.26
17-DIC-20	TRASPASO A CUENTA DE TERCEROS 0017122020 IVA:00000000.00 , A LA CUENTA: 0656997163 Pago cotizacion1330 nombre de dios AL R.F.C. SANC8902287E5		1,173.00	1,058,034.26
18-DIC-20	CHEQUE PAGADO 0000239		107,435.60	950,598.66

Línea Directa para su empresa:
Ciudad de México: (55) 5140 5640 | Monterrey: (81) 8156 9640 | Guadalajara: (33) 3669 9040 | Resto del país: 800 - DIRECTA (3473282) | Visita nuestra página: www.banorte.com

Juan Fco.

DETALLE DE MOVIMIENTOS (PESOS) (CONTINUACIÓN) ▼

Enlace Global Pm S/Intereses

FECHA	DESCRIPCIÓN / ESTABLECIMIENTO	MONTO DEL DEPOSITO	MONTO DEL RETIRO	SALDO
18-DIC-20	DEPOSITO DE CUENTA PROPIA 0000181220 , DE LA CUENTA 1070513447 Pago de Aguinaldo	1,100,000.00		2,050,598.66
18-DIC-20	DEPOSITO DE CUENTA PROPIA 0000181220 , DE LA CUENTA 0458985289 Pago de Aguinaldo	250,000.00		2,300,598.66
18-DIC-20	RET PAGO AGUINALDO 48483 NL		1,347,653.20	952,945.46
18-DIC-20	DEV PAGO AGUINALDO 48483 NL	3,286.60		956,232.06
21-DIC-20	CHEQUE PAGADO 0000241		2,178.00	954,054.06
22-DIC-20	CHEQUE PAGADO 0000240		4,249.00	949,805.06
22-DIC-20	CARGO DEP ELEC N L 48483		46,890.40	902,914.66
23-DIC-20	DEPOSITO DE CUENTA PROPIA 0023122020 , DE LA CUENTA 1070513447 Pago de Aguinaldo	46,890.40		949,805.06
24-DIC-20	CHEQUE PAGADO 0000242		3,480.00	946,325.06
29-DIC-20	TRASPASO A CUENTA DE TERCEROS 0029122020 IVA:00000000.00 , A LA CUENTA: 0153917772 Actualizacion de licencia nomipaq nombre de dios AL R.F.C. ACC980110DP0		3,816.40	942,508.66
30-DIC-20	CHEQUE PAGADO 0000244		52,575.60	889,933.06
30-DIC-20	CHEQUE PAGADO 0000243		16,427.00	873,506.06
30-DIC-20	CHEQUE PAGADO 0000246		49,012.40	824,493.66
30-DIC-20	CHEQUE PAGADO 0000245		7,646.00	816,847.66
30-DIC-20	DEPOSITO DE CUENTA PROPIA 0030122020 , DE LA CUENTA 1070513447 Pago de Nomina	250,000.00		1,066,847.66
30-DIC-20	CARGO DEP ELEC N L 48483		725,949.60	340,898.06
30-DIC-20	CARGO DEP ELEC N L 48483		53,369.60	287,528.46

OTROS ▼

Informe de Depósitos en efectivo (IDE) mayores a $15,000 pesos

Mes:	**DICIEMBRE de 2020**
Excedentes de depósitos	$ 278,159.87
Tipo de Cambio	$ 19.9487
Resumen por cliente del ejercicio 2020	
Monto de excedente de depósitos	$ 920,073.84

***Los depósitos en efectivo presentados en el presente informe son aquellos que exceden la cantidad de $15,000 (Quince mil pesos 00/100) de forma acumulada en todas las cuentas bajo titularidad del cliente dentro de un mes calendario.**

MENSAJES IMPORTANTES

PARA MAYOR INFORMACION CONSULTA LAS DISPOSICIONES FISCALES VIGENTES. . .

Advertencia: Incumplir sus obligaciones le puede generar comisiones.
El presente estado de cuenta no es un comprobante fiscal.

La fecha de corte coincide con la fecha de terminación del periodo que se señala en el presente estado de cuenta. Las operaciones efectuadas durante los días no laborales o después de la hora de corte de fin de día serán consideradas en nuestra contabilidad como realizadas en el siguiente día hábil bancario. Usted dispone de 90 días después de la fecha de corte para objetar la información contenida en su estado de cuenta, de no hacerlo se asumirá su conformidad al respecto.

Cuando no reciba su estado de cuenta durante los 20 días siguientes de la fecha de corte, y no haya dado instrucciones para que no se le envíe, favor de solicitarlo en su sucursal.

En el caso de avisos de modificaciones al contrato de adhesión, recuerde que, si así lo decide, tiene derecho a solicitar la cancelación de su cuenta dentro de los 30 días naturales posteriores a la notificación recibida, sin responsabilidad alguna a su cargo cubriendo, en su caso, los adeudos que se hayan generado a la fecha.

Aviso de privacidad

Ponemos a su disposición el Aviso de Privacidad en www.banorte.com en el entendido de que su información será tratada con sujeción a los fines establecidos en el referido Aviso de Privacidad.

Juan Fco.

Consultas, Reclamaciones, y Aclaraciones

Banco Mercantil del Norte S.A. Institución de Banca Múltiple, Grupo Financiero Banorte recibe las consultas, reclamaciones o aclaraciones, a través de su **Unidad Especializada de Atención a Usuarios (UNE)**, ubicada en Av. Paseo de la Reforma 195 Piso 1, Colonia Cuauhtémoc, C.P. 06500, Alcaldía Cuauhtémoc, Ciudad de México, Correo electrónico: une@banorte.com, o al Teléfono: **800 627 2292** así como en cualquiera de sus sucursales. En el caso de no obtener una respuesta satisfactoria o en el caso de requerir consultar y/o comparar información sobre comisiones podrá acudir a la Comisión Nacional para la Protección y Defensa de los Usuarios de Servicios Financieros www.condusef.gob.mx con número telefónico de atención en la Ciudad de México **(55) 5340 0999** y desde el interior de la República el **800 999 8080**.

Referencia de Abreviaturas

ABO	Abono	COM	Comisión	EDO	Estado	O/B	Otro Banco
ATM	Cajero Automático	CONS	Consulta	I.S.R	Impuesto Sobre la Renta	PZO	Plazo
BTE	Banorte	CPA	Compra	I.V.A	Impuesto al Valor Agregado	R.F.C	Registro Federal de Causantes
CAM	Cámara de compensación	CTA	Cuenta	INT	Interés (es)	REV	Reverso
CAP	Capital	DEP	Depósito	INTBC	Interbancaria	S.B.C	Saldo salvo Buen Cobro
CHEQ/CHQ	Cheque	DEV	Devolución	INV	Inversión	VEN	Ventanilla
CLABE	Clave Bancaria Estandarizada	DISP	Disposición/Dispersión	LIQ	Liquidación (Pago)		

IPAB

Los productos anteriormente descritos se encuentran protegidos por el Instituto para la Protección del Ahorro Bancario (IPAB) hasta por un monto equivalente a 400,000 UDI por cliente, por Institución. Lo anterior de conformidad con las disposiciones legales que regulan a dicho Instituto. Vista la página www.ipab.org.mx

D.S.A.

Juan Fco.

COMPROBANTE FISCAL DIGITAL ▼

1070513429 - ENLACE GLOBAL PM S/INTERESES

Folio Fiscal: CACD030B-11D7-406F-8B4C-9813CE328660
No de Serie del Certificado del SAT: 00001000000406258094
No de Serie del Certificado del Emisor: 00001000000504876057
Fecha y hora de certificación: 2021-01-02T10:03:20
Lugar y fecha de elaboración: 64830 2020-12-31
Forma de pago: 03-Transferencia electrónica de fondos

Sello Digital del CFDI:

wU84PSApnNj8XB0DRAZyIhc7TchNYBG1d7atQAzycvpUInEQr7bg3aoyHxb8m7R1GfCw1YIIWfud2YKHXrcAIBCdEN66dGjMEQM2UEyhKKAa6SYe949jdtjEpWp6jHO17rPaPVY6V7Jh12+nnFYzj76Wgvb10c/hx1FPgLkQyWoFGid55Q4uamX2qalOZ4gtniRdF5t+ANuBO0ayoBuwMRZitvHr4WqDcuU+8chjV2Ln40APKoWRYO2IUjFskpe0yQF+b9IRQOtISDoDWKvjZUvJLSBORlyI3Y+IR5e5HbXF6PtehrIK32wXYO4KVdzn4mHWhgg6zSlgW8tvhY2pvg==

Sello del SAT:

FiJX1C5VasC7/zI7//sPydMO1C8Z5BUzsZ8EpS4JkETUnwx6poWcIOxvmih9gVMW4do4BeZDUxiw3VmSg8Hz/bdxSEdMPoR5UkA9oYwDj9jka71OKwruMR6O0au6j+4M1y2myXxP7zmJliIwm6dLntkmlEdfpt7ILBYY37rB2B35c+vEntYIVC3UrcIHUfr4E+Iyn65a8EZ5v+2znQazL8haMX/awy35tuqrMIEMMMqwRGZAjVEGqvuEDfi+ByxzCkN9MbfFSTxt5v0yGeS7Gs8poaFhA/Y/DOfxfzq0ugJyLisqqjFwpy0JvO/sv8133z1dlriPyx7wH2X1ct8Ujw==

Cadena original del complemento de certificación:

||1.1|CACD030B-11D7-406F-8B4C-9813CE328660|2021-01-02T10:03:20|DCD090706E42||wU84PSApnNj8XB0DRAZyIhc7TchNYBG1d7atQAzycvpUInEQr7bg3aoyHxb8m7R1GfCw1YIIWfud2YKHXrcAIBCdEN66dGjMEQM2UEyhKKAa6SYe949jdtjEpWp6jHO17rPaPVY6V7Jh12+nnFYzj76Wgvb10c/hx1FPgLkQyWoFGid55Q4uamX2qalOZ4gtniRdF5t+ANuBO0ayoBuwMRZitvHr4WqDcuU+8chjV2Ln40APKoWRYO2IUjFskpe0yQF+b9IRQOtISDoDWKvjZUvJLSBORlyI3Y+IR5e5HbXF6PtehrIK32wXYO4KVdzn4mHWhgg6zSlgW8tvhY2pvg==|00001000000406258094||

Versión CFDI: 3.3
Importe Total: VEINTITRES PESOS 20/100 M.N.
Unidad de Medida: E48-Unidad de servicio
Método de Pago: PUE-Pago en una sola exhibición
Lugar de Expedición: 64830
Régimen Fiscal: 601-General de Ley Personas Morales
Este documento es una representación impresa de un CFDI

29.8.1

Juan Fco.