

H. AYUNTAMIENTO
2022 - 2025

CUENTA PÚBLICA 2022

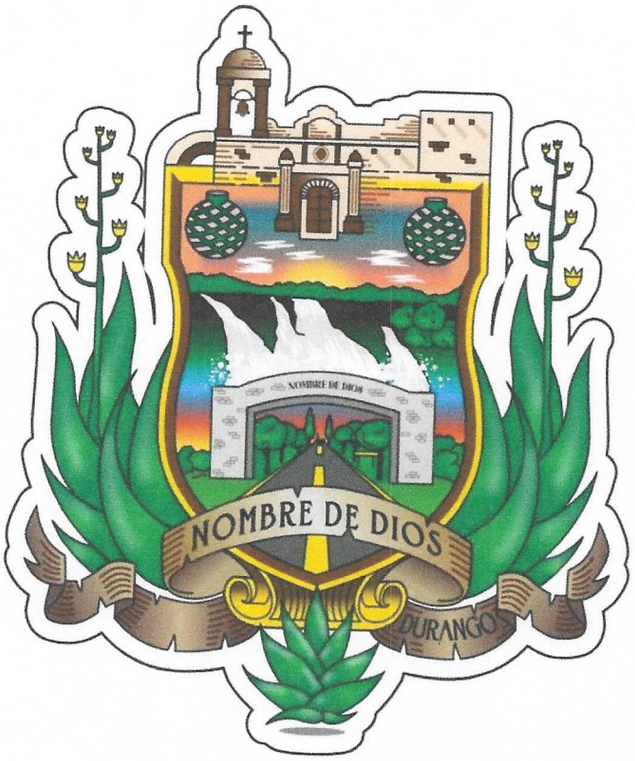

H. AYUNTAMIENTO
2022 - 2025

ESTADO DE ACTIVIDADES

Cuenta Pública 2022

H. AYUNTAMIENTO DEL MUNICIPIO DE NOMBRE DE DIOS, DGO.

Estado de Actividades

Del 1 de Enero al 31 de Diciembre de 2022 y 2021

(Pesos)

Concepto	2022	2021
INGRESOS Y OTROS BENEFICIOS		
Ingresos de la Gestión	**9,488,899**	**8,834,648**
Impuestos	3,441,789	3,039,092
Cuotas y Aportaciones de Seguridad Social	0	0
Contribuciones de Mejoras	0	0
Derechos	4,649,027	4,295,219
Productos	6,123	13,872
Aprovechamientos	1,391,960	1,486,465
Ingresos por Venta de Bienes y Prestación de Servicios	0	0
Participaciones, Aportaciones, Convenios, Incentivos Derivados de la Colaboración Fiscal, Fondos Distintos de Aportaciones, Transferencias, Asignaciones, Subsidios y Subvenciones, y Pensiones y Jubilaciones	**67,859,550**	**56,011,542**
Participaciones, Aportaciones, Convenios, Incentivos Derivados de la Colaboración Fiscal, Fondos Distintos de Aportaciones	67,859,550	56,011,542
Transferencias, Asignaciones, Subsidios y Subvenciones, y Pensiones y Jubilaciones	0	0
Otros Ingresos y Beneficios	**0**	**0**
Ingresos Financieros	0	0
Incremento por Variación de Inventarios	0	0
Disminución del Exceso de Estimaciones por Pérdida o Deterioro u Obsolescencia	0	0
Disminución del Exceso de Provisiones	0	0
Otros Ingresos y Beneficios Varios	0	0
Total de Ingresos y Otros Beneficios	***77,348,449***	***64,846,191***
GASTOS Y OTRAS PÉRDIDAS		
Gastos de Funcionamiento	**47,829,350**	**46,431,917**
Servicios Personales	28,805,050	30,182,451
Materiales y Suministros	9,277,778	8,580,179
Servicios Generales	9,746,522	7,669,287
Transferencias, Asignaciones, Subsidios y Otras Ayudas	**6,912,914**	**8,391,014**
Transferencias Internas y Asignaciones al Sector Público	0	0
Transferencias al Resto del Sector Público	2,891,900	3,090,000
Subsidios y Subvenciones	0	0
Ayudas Sociales	3,447,692	4,696,179
Pensiones y Jubilaciones	573,323	604,835
Transferencias a Fideicomisos, Mandatos y Contratos Análogos	0	0
Transferencias a la Seguridad Social	0	0
Donativos	0	0
Transferencias al Exterior	0	0
Participaciones y Aportaciones	**0**	**0**
Participaciones	0	0
Aportaciones	0	0
Convenios	0	0
Intereses, Comisiones y Otros Gastos de la Deuda Pública	**0**	**476**
Intereses de la Deuda Pública	0	476
Comisiones de la Deuda Pública	0	0
Gastos de la Deuda Pública	0	0
Costo por Coberturas	0	0
Apoyos Financieros	0	0
Otros Gastos y Pérdidas Extraordinarias	**0**	**0**
Estimaciones, Depreciaciones, Deterioros, Obsolescencia y Provisiones	0	0
Disminución de Inventarios	0	0
Aumento por Insuficiencia de Estimaciones por Pérdida o Deterioro y	0	0
Aumento por Insuficiencia de Provisiones	0	0
Otros Gastos	0	0
Inversión Pública	**23,585,012**	**12,449,432**
Inversión Pública no Capitalizable	23,585,012	12,449,432
Total de Gastos y Otras Pérdidas	***78,327,276***	***67,272,839***
Resultados del Ejercicio (Ahorro/Desahorro)	***-978,827***	***-2,426,648***

Bajo protesta de decir verdad declaramos que los Estados Financieros y sus Notas son razonablemente correctos y responsabili



H. AYUNTAMIENTO
2022 - 2025

ESTADO DE SITUACIÓN FINANCIERA

Cuenta Pública 2022
H. AYUNTAMIENTO DEL MUNICIPIO DE NOMBRE DE DIOS, DGO.
Estado de Situación Financiera
Al 31 de Diciembre de 2022 y 2021
(Pesos)

CONCEPTO	Año 2022	Año 2021
ACTIVO		
Activo Circulante		
Efectivo y Equivalentes	1,710,423	2,727,393
Derechos a Recibir Efectivo o Equivalentes	4,965,032	5,065,617
Derechos a Recibir Bienes o Servicios	15,272,834	6,397,261
Inventarios	0	0
Almacenes	0	0
Estimación por Pérdida o Deterioro de Activos Circulantes	0	0
Otros Activos Circulantes	0	0
Total de Activos Circulantes	**21,948,290**	**14,190,272**
Activo No Circulante		
Inversiones Financieras a Largo Plazo	0	0
Derechos a Recibir Efectivo o Equivalentes a Largo Plazo	0	0
Bienes Inmuebles, Infraestructura y Construcciones en	8,316,969	64,224,647
Bienes Muebles	8,214,964	8,050,973
Activos Intangibles	0	0
Depreciación, Deterioro y Amortización Acumulada de Bienes	0	0
Activos Diferidos	674,582	674,582
Estimación por Pérdida o Deterioro de Activos no Circulantes	0	0
Otros Activos no Circulantes	0	0
Total de Activos No Circulantes	**17,206,515**	**72,950,201**
Total del Activo	**39,154,805**	**87,140,473**

CONCEPTO	Año 2022	Año 2021
PASIVO		
Pasivo Circulante		
Cuentas por Pagar a Corto Plazo	10,242,818	11,568,214
Documentos por Pagar a Corto Plazo	0	0
Porción a Corto Plazo de la Deuda Pública a Largo Plazo	0	0
Títulos y Valores a Corto Plazo	0	0
Pasivos Diferidos a Corto Plazo	0	0
Fondos y Bienes de Terceros en Garantía y/o Administración	0	0
Provisiones a Corto Plazo	0	0
Otros Pasivos a Corto Plazo	6,355,912	6,149,080
Total de Pasivos Circulantes	**16,598,730**	**17,717,294**
Pasivo No Circulante		
Cuentas por Pagar a Largo Plazo	0	0
Documentos por Pagar a Largo Plazo	0	0
Deuda Pública a Largo Plazo	0	0
Pasivos Diferidos a Largo Plazo	0	0
Fondos y Bienes de Terceros en Garantía y/o en	0	0
Provisiones a Largo Plazo	0	0
Total de Pasivos No Circulantes	**0**	**0**
Total del Pasivo	**16,598,730**	**17,717,294**
HACIENDA PÚBLICA/ PATRIMONIO		
Hacienda Pública/Patrimonio Contribuido	**8,276,789**	**8,276,789**
Aportaciones	0	0
Donaciones de Capital	8,276,789	8,276,789
Actualización de la Hacienda Pública / Patrimonio	0	0
Hacienda Pública/Patrimonio Generado	**14,279,286**	**61,146,390**
Resultados del Ejercicio (Ahorro / Desahorro)	-978,827	-2,426,648
Resultados de Ejercicios Anteriores	15,258,114	63,573,038
Revalúos	0	0
Reservas	0	0
Rectificaciones de Resultados de Ejercicios Anteriores	0	0
Exceso o Insuficiencia en la Actualización de la	**0**	**0**
Resultado por Posición Monetaria	0	0
Resultado por Tenencia de Activos no Monetarios	0	0
Total Hacienda Pública/ Patrimonio	**22,556,075**	**69,423,179**
Total del Pasivo y Hacienda Pública / Patrimonio	**39,154,805**	**87,140,473**

Bajo protesta de decir verdad declaramos que los Estados Financieros y sus Notas son razonablemente correctos y responsabilidad del emisor

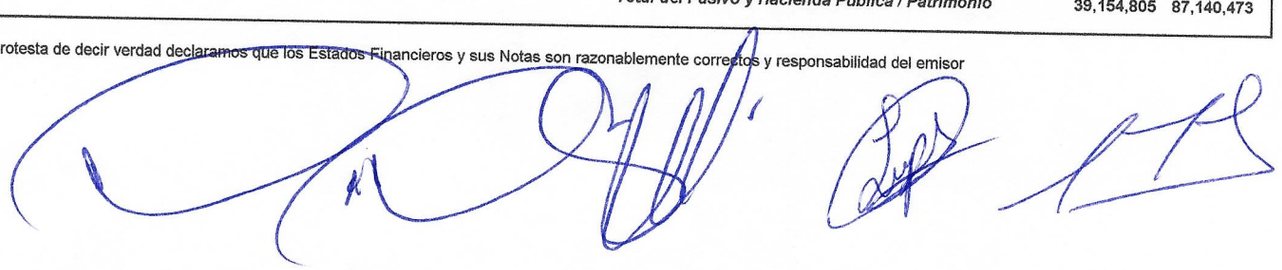



H. AYUNTAMIENTO
2022 - 2025

ESTADO DE CAMBIOS EN LA SITUACIÓN FINANCIERA

Cuenta Pública 2022

H. AYUNTAMIENTO DEL MUNICIPIO DE NOMBRE DE DIOS, DGO.

Estado de Cambios en la Situación Financiera

Del 1 de Enero al 31 de Diciembre de 2022

(Pesos)

Concepto	Origen	Aplicación
ACTIVO	**57,025,232**	**9,039,564**
Activo Circulante	**1,117,554**	**8,875,573**
Efectivo y Equivalentes	1,016,970	0
Derechos a Recibir Efectivo o Equivalentes	100,585	0
Derechos a Recibir Bienes o Servicios	0	8,875,573
Inventarios	0	0
Almacenes	0	0
Estimación por Pérdida o Deterioro de Activos Circulantes	0	0
Otros Activos Circulantes	0	0
Activo No Circulante	**55,907,678**	**163,991**
Inversiones Financieras a Largo Plazo	0	0
Derechos a Recibir Efectivo o Equivalentes a Largo Plazo	0	0
Bienes Inmuebles, Infraestructura y Construcciones en Proceso	55,907,678	0
Bienes Muebles	0	163,991
Activos Intangibles	0	0
Depreciación, Deterioro y Amortización Acumulada de Bienes	0	0
Activos Diferidos	0	0
Estimación por Pérdida o Deterioro de Activos no Circulantes	0	0
Otros Activos no Circulantes	0	0
PASIVO	**206,831**	**1,325,396**
Pasivo Circulante	**206,831**	**1,325,396**
Cuentas por Pagar a Corto Plazo	0	1,325,396
Documentos por Pagar a Corto Plazo	0	0
Porción a Corto Plazo de la Deuda Pública a Largo Plazo	0	0
Títulos y Valores a Corto Plazo	0	0
Pasivos Diferidos a Corto Plazo	0	0
Fondos y Bienes de Terceros en Garantía y/o Administración a Corto Plazo	0	0
Provisiones a Corto Plazo	0	0
Otros Pasivos a Corto Plazo	206,831	0
Pasivo No Circulante	**0**	**0**
Cuentas por Pagar a Largo Plazo	0	0
Documentos por Pagar a Largo Plazo	0	0
Deuda Pública a Largo Plazo	0	0
Pasivos Diferidos a Largo Plazo	0	0
Fondos y Bienes de Terceros en Garantía y/o en Administración a Largo Plazo	0	0
Provisiones a Largo Plazo	0	0
HACIENDA PÚBLICA/ PATRIMONIO	**1,447,821**	**48,314,924**
Hacienda Pública/Patrimonio Contribuido	**0**	**0**
Aportaciones	0	0
Donaciones de Capital	0	0
Actualización de la Hacienda Pública / Patrimonio	0	0
Hacienda Pública/Patrimonio Generado	**1,447,821**	**48,314,924**
Resultados del Ejercicio (Ahorro / Desahorro)	1,447,821	0
Resultados de Ejercicios Anteriores	0	48,314,924
Revalúos	0	0
Reservas	0	0
Rectificaciones de Resultados de Ejercicios Anteriores	0	0
Exceso o Insuficiencia en la Actualización de la Hacienda Pública/Patrimonio	**0**	**0**
Resultado por Posición Monetaria	0	0
Resultado por Tenencia de Activos no Monetarios	0	0

Bajo protesta de decir verdad declaramos que los Estados Financieros y sus Notas son razonablemente correctos y responsabilidad del emisor



H. AYUNTAMIENTO
2022 - 2025

ESTADO DE VARIACIÓN EN LA HACIENDA PÚBLICA

Cuenta Pública 2022
H. AYUNTAMIENTO DEL MUNICIPIO DE NOMBRE DE DIOS, DGO.
Estado de Variación en la Hacienda Pública
Del 1 de Enero al 31 de Diciembre de 2022
(pesos)

Concepto	Hacienda Pública/Patrimonio Contribuido	Hacienda Pública/Patrimonio Generado de Ejercicios Anteriores	Hacienda Pública/Patrimonio Generado del Ejercicio	Exceso o Insuficiencia en la Actualización de la Hacienda Pública / Patrimonio	TOTAL
HACIENDA PÚBLICA/PATRIMONIO CONTRIBUIDO NETO DE 2021	**8,276,789**				**8,276,789**
Aportaciones	0				0
Donaciones de Capital	8,276,789				8,276,789
Actualización de la Hacienda Pública/Patrimonio	0				0
HACIENDA PÚBLICA /PATRIMONIO GENERADO NETO DE 2021		**63,573,038**	**-2,426,648**		**61,146,390**
Resultados del Ejercicio (Ahorro/Desahorro)			-2,426,648		-2,426,648
Resultados de Ejercicios Anteriores		63,573,038			63,573,038
Revalúos		0		0	0
Reservas		0			0
Rectificaciones de Resultados de Ejercicios Anteriores		0			0
EXCESO O INSUFICIENCIA EN LA ACTUALIZACIÓN DE LA HACIENDA PÚBLICA/ PATRIMONIO NETO DE 2021				**0**	**0**
Resultado por Posición Monetaria				0	0
Resultado por Tenencia de Activos no Monetarios				0	0
HACIENDA PÚBLICA / PATRIMONIO NETO FINAL DE 2021	**8,276,789**	**63,573,038**	**-2,426,648**	**0**	**69,423,179**
CAMBIOS EN LA HACIENDA PÚBLICA/PATRIMONIO CONTRIBUIDO NETO DE 2022	**0**				**0**
Aportaciones	0				0
Donaciones de Capital	0				0
Actualización de la Hacienda Pública/Patrimonio	0				0
VARIACIONES DE LA HACIENDA PÚBLICA / PATRIMONIO GENERADO NETO DE 2022		**-48,314,924**	**1,447,821**		**-46,867,103**
Resultados del Ejercicio (Ahorro/Desahorro)			-978,827		-978,827
Resultados de Ejercicios Anteriores		-48,314,924	2,426,648		-45,888,276
Revalúos		0	0	0	0
Reservas		0	0		0
Rectificaciones de Resultados de Ejercicios Anteriores			0		0
CAMBIOS EN EL EXCESO O INSUFICIENCIA EN LA ACTUALIZACIÓN DE LA HACIENDA PÚBLICA/ PATRIMONIO NETO DE 2022				**0**	**0**
Resultado por Posición Monetaria				0	0
Resultado por Tenencia de Activos no Monetarios				0	0
HACIENDA PÚBLICA / PATRIMONIO NETO FINAL DE 2022	**8,276,789**	**15,258,114**	**-978,827**	**0**	**22,556,075**

Bajo protesta de decir verdad declaramos que los Estados Financieros y sus Notas son razonablemente correctos y responsabilidad del emisor



H. AYUNTAMIENTO
2022 - 2025

ESTADO ANALÍTICO DEL ACTIVO

Cuenta Pública 2022

H. AYUNTAMIENTO DEL MUNICIPIO DE NOMBRE DE DIOS, DGO.

Estado Analítico del Activo

Del 1 de Enero al 31 de Diciembre de 2022

(Pesos)

Concepto	Saldo Inicial 1	Cargos del Periodo 2	Abonos del Periodo 3	Saldo Final 4 =(1+2-3)	Variación del Periodo (4-1)
ACTIVO					
Activo Circulante	**14,190,272**	**181,694,229**	**173,936,211**	**21,948,290**	**7,758,018**
Efectivo y Equivalentes	2,727,393	88,959,752	89,976,722	1,710,423	-1,016,970
Derechos a Recibir Efectivo o Equivalentes	5,065,617	77,468,355	77,568,940	4,965,032	-100,585
Derechos a Recibir Bienes o Servicios	6,397,261	15,266,122	6,390,549	15,272,834	8,875,573
Inventarios	0	0	0	0	0
Almacenes	0	0	0	0	0
Estimación por Pérdida o Deterioro de Activos Circulantes	0	0	0	0	0
Otros Activos Circulantes	0	0	0	0	0
Activo No Circulante	**72,950,201**	**15,085,118**	**70,828,804**	**17,206,515**	**-55,743,686**
Inversiones Financieras a Largo Plazo	0	0	0	0	0
Derechos a Recibir Efectivo o Equivalentes a Largo Plazo	0	0	0	0	0
Bienes Inmuebles, Infraestructura y Construcciones en Proceso	64,224,647	14,921,126	70,828,804	8,316,969	-55,907,678
Bienes Muebles	8,050,973	163,991	0	8,214,964	163,991
Activos Intangibles	0	0	0	0	0
Depreciación, Deterioro y Amortización Acumulada de Bienes	0	0	0	0	0
Activos Diferidos	674,582	0	0	674,582	0
Estimación por Pérdida o Deterioro de Activos no Circulantes	0	0	0	0	0
Otros Activos no Circulantes	0	0	0	0	0
TOTAL DEL ACTIVO	**87,140,473**	**196,779,347**	**244,765,015**	**39,154,805**	**-47,985,668**

Bajo protesta de decir verdad declaramos que los Estados Financieros y sus Notas son razonablemente correctos y responsabilidad del emisor

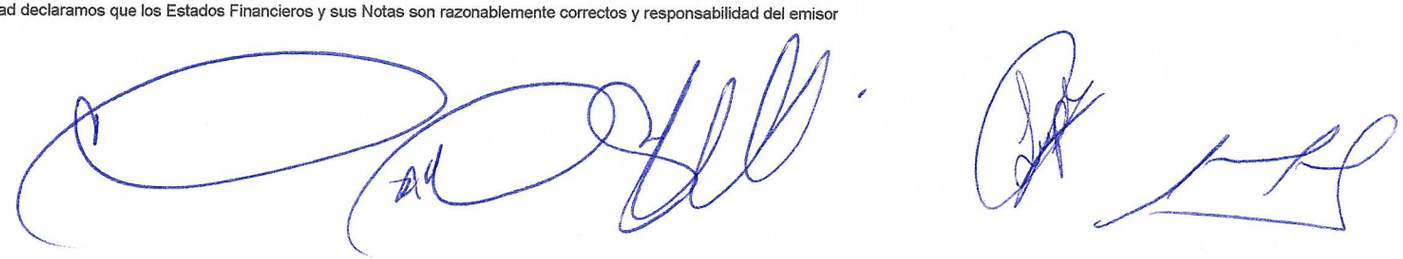



H. AYUNTAMIENTO
2022 - 2025

ESTADO DE FLUJO DE EFECTIVO

Cuenta Pública 2022
H. AYUNTAMIENTO DEL MUNICIPIO DE NOMBRE DE DIOS, DGO.
Estado de Flujos de Efectivo
Del 1 de Enero al 31 de Diciembre de 2022 y 2021
(Pesos)

Concepto	2022	2021
Flujos de Efectivo de las Actividades de Operación		
Origen		
Impuestos	**77,348,449**	**64,846,191**
Cuotas y Aportaciones de Seguridad Social	3,441,789	3,039,092
Contribuciones de mejoras	0	0
Derechos	0	0
Productos	4,649,027	4,295,219
Aprovechamientos	6,123	13,872
Ingresos por Venta de Bienes y Prestación de Servicios	1,391,960	1,486,465
Participaciones, Aportaciones, Convenios, Incentivos Derivados de la Colaboración Fiscal y Fondos Distintos de Aportaciones	0	0
Transferencias, Asignaciones, Subsidios y Subvenciones, y Pensiones y Jubilaciones	67,859,550	56,011,542
Otros Orígenes de Operación	0	0
	0	0
Aplicación		
Servicios Personales	**67,849,936**	**54,048,009**
Materiales y Suministros	28,805,050	30,182,451
Servicios Generales	8,618,365	7,844,895
Transferencias Internas y Asignaciones al Sector Público	7,919,800	5,716,322
Transferencias al resto del Sector Público	0	0
Subsidios y Subvenciones	2,891,900	3,090,000
Ayudas Sociales	0	0
Pensiones y Jubilaciones	3,356,914	4,442,061
Transferencias a Fideicomisos, Mandatos y Contratos Análogos	573,323	604,835
Transferencias a la Seguridad Social	0	0
Donativos	0	0
Transferencias al Exterior	0	0
Participaciones	0	0
Aportaciones	0	0
Convenios	0	0
Otras Aplicaciones de Operación	0	0
	15,684,584	2,167,445
Flujos Netos de Efectivo por Actividades de Operación	**9,498,513**	**10,798,182**
Flujos de Efectivo de las Actividades de Inversión		
Origen		
Bienes Inmuebles, Infraestructura y Construcciones en Proceso	**0**	**0**
Bienes Muebles	0	0
Otros Orígenes de Inversión	0	0
	0	0
Aplicación		
Bienes Inmuebles, Infraestructura y Construcciones en Proceso	**10,515,483**	**9,326,242**
Bienes Muebles	10,351,491	9,257,704
Otras Aplicaciones de Inversión	163,991	68,538
	0	0
Flujos Netos de Efectivo por Actividades de Inversión	**-10,515,483**	**-9,326,242**
Flujo de Efectivo de las Actividades de Financiamiento		
Origen		
Endeudamiento Neto	**0**	**0**
Interno	0	0
Externo	0	0
Otros Orígenes de Financiamiento	0	0
	0	0
Aplicación		
Servicios de la Deuda	**0**	**64,789**
Interno	0	64,789
Externo	0	64,789
Otras Aplicaciones de Financiamiento	0	0
	0	0
Flujos netos de Efectivo por Actividades de Financiamiento	**0**	**-64,789**
Incremento/Disminución Neta en el Efectivo y Equivalentes al Efectivo	**-1,016,970**	**1,407,151**
Efectivo y Equivalentes al Efectivo al inicio del Ejercicio	**2,727,393**	**1,320,242**
Efectivo y Equivalentes al Efectivo al final del Ejercicio	**1,710,423**	**2,727,393**

Bajo protesta de decir verdad declaramos que los Estados Financieros y sus Notas son razonablemente correctos y responsabilidad del emisor

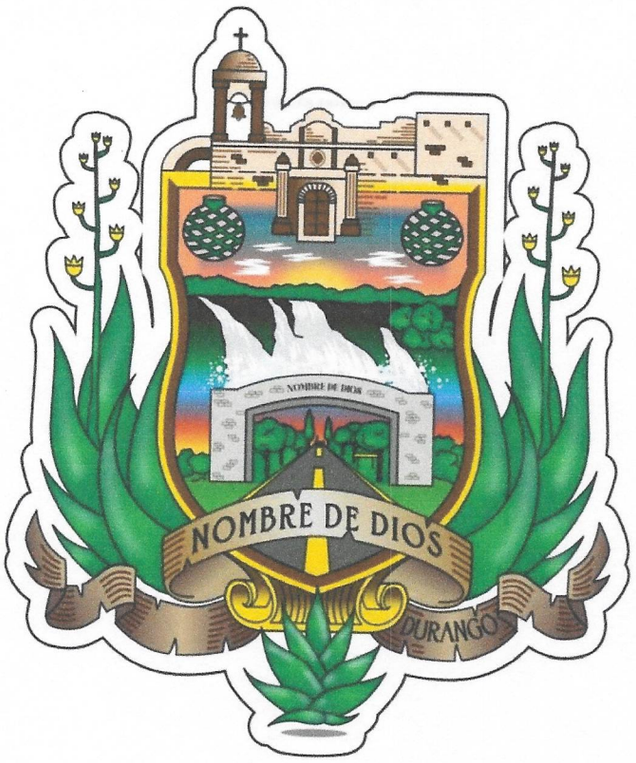

H. AYUNTAMIENTO
2022 - 2025

NOTAS A LOS ESTADOS FINANCIEROS

Cuenta Pública 2022
H. AYUNTAMIENTO DEL MUNICIPIO DE NOMBRE DE DIOS, DGO.
Notas a los Estados Financieros
Al 31 de Diciembre de 2022

a) NOTAS DE DESGLOSE

I) NOTAS AL ESTADO DE SITUACIÓN FINANCIERA

Activo

- **Efectivo y Equivalentes**

A continuación se relacionan las cuentas que integran el rubro de efectivo y equivalentes:

Concepto	2022	2021
EFECTIVO	-0.17	-0.17
BANCOS/TESORERIA	1,710,423.63	2,727,393.33
Suma	1,710,423.46	2,727,393.16

Efectivo
Representa el monto en dinero propiedad del ente público en caja y aquel que está a su cuidado y administración

Concepto	Importe
EFECTIVO	-0.17
Suma	-0.17

Bancos/Tesorería
Representa el monto de efectivo disponible propiedad de ***ENTE/INSTITUTO***, en instituciones bancarias, su importe se integra por:

Banco	Importe
Cta. 3011	1,509.47
Cta. 2357	67.48
Cta. 5289	425,905.09
CTA. 5356	85.59
CTA. 3576	750.02
CTA. 3214	0.10
Cta. 6573	0.10
Cta. 1828	386.63
CTA. 1903	0.20
CTA. 8327	901.12
Cta. 3125	1,058.72
Cta. 5451	121,788.00
CTA. 1642	69,031.81
Cta. 8654	37.19
Cta. 1254	702,274.99
CTA. 1225	434.84
Cta. 3274	84,665.60
Cta. 5442	308.50
Cta. 0471	309.32
Cta. 0830	288.51
Cta. 9086	9.14
Cta. 0073	322.71
Cta. 0669	34,671.46
Cta. 5866	105.77
Cta. 9185	2.37
Cta. 5839	11.48
CTA. 8338	4.02
CTA. 7674	452.40
CTA. 1188	-0.10
Cta. 4209	-3,689.89
Cta. 3429	0.05
Cta. 1245	257,874.14
Cta. 4033	10,856.80
Suma	1,710,423.63

Inversiones Temporales

Representa el monto de efectivo invertido por ***ENTE/INSTITUTO***, la cual se efectúa a plazos que van de inversión a la vista hasta 90 días, su importe se integra por:

Banco	Importe
SIN EXISTENCIA	0.00
Suma	0.00

Fondos con Afectación Específica
Representan el monto de los fondos con afectación específica que deben financiar determinados gastos o actividades.

Banco	Importe
SIN EXISTENCIA	0.00
Suma	0.00

- **Derechos a recibir Efectivo y Equivalentes y Bienes o Servicios a Recibir**

Concepto	2022	2021
DEUDORES DIVERSOS POR COBRAR A CORTO PLAZO	2,496,515.67	2,597,100.45
INGRESOS POR RECUPERAR A CORTO PLAZO	272,632.24	272,632.24
OTROS DERECHOS A RECIBIR EFECTIVO O EQUIVALENTES A COR	2,195,884.48	2,195,884.48
DERECHOS A RECIBIR BIENES O SERVICIOS	15,272,834.28	6,397,261.46
Suma	20,237,866.67	11,462,878.63

Deudores Diversos por Cobrar a Corto Plazo

Se integran de la siguiente forma:

Nombre	2022	2021
NAJERA AGUILAR GILBERTO	2,089.35	2,089.35
GUARDADO MALDONADO JUAN JOSE	200.00	200.00
FAVELA AGUIRRE LUCIO JUVENAL	9,000.00	9,000.00
MENDOZA MUNIZ ANTONIO	686.83	686.83
RENTERIA SANCHEZ JOSE MARTIN	- 500.00	- 500.00
LOPEZ HERRERA ARMANDO	700.00	700.00
SAUCEDO DIAZ JOSE RUBEN	187.62	187.62
ROQUE LERMA MANUEL	334.00	334.00
VALENCIANO VASQUEZ CESAR	2,500.00	2,500.00
RETENCIONES INFRA	- 193.40	- 193.40
VASQUEZ LUNA NANCY CAROLINA	13,391.73	13,391.73
MARTINEZ SERGIO JOSE LUIS	6,018.05	6,018.05
FUENTES DURAN ABRIL YAMILI	2,100.00	2,100.00
CARRILLO NAJERA MARIO DANIEL	67,775.48	67,775.48
ROLDAN BARBOZA NORMA	3,950.00	3,950.00
REYES ALVARADO JESUS	8,700.00	8,700.00
MORENO VAZQUEZ SIGIFREDO	9,900.00	9,900.00
VALVERDE AYALA JULIO CESAR	9,750.00	9,750.00
NAVARRO SIMENTAL EFRAIN	11,400.00	11,400.00
VAZQUEZ LUNA MARIA TERESA	12,450.00	12,450.00
HURTADO GUTIERREZ NORBERTO	3,000.00	3,000.00
OCHOA JULIO	1,700.00	1,700.00
DURAN LEYVA MARTIN	2,000.00	2,000.00
FERNANDEZ BOBADILLA UBALDO	19,996.82	19,996.82
MARTINEZ DIAZ JOEL	6,000.00	6,000.00
MATAR ISLAS BLANCA SAHILLE	876.00	876.00
MUÑOZ LOPEZ LUCIA	1,815.00	1,815.00
ANTICIPO A SUELDOS	0.60	0.60
ROLDAN SOTO JESUS	2,384.00	2,384.00
RAMIREZ SERRANO LEOBARDO	126.78	126.78
SIMENTAL ENRIQUEZ MANUEL	- 0.32	- 0.32
ROLDAN MEDRANO VICTOR	60.00	60.00
VELARDE LEDEZMA JORGE	0.20	0.20
LUNA SIMENTAL NATALI	- 0.16	- 0.16
ROSALES TLATENCO BENJAMIN	- 0.99	- 0.99
RODRIGUEZ MATURINO GLORIA EMA	- 9.99	- 9.99
SIFUENTES SALAS DANIEL	21,762.00	21,762.00
GARCIA REYES JUAN FRANCISCO	30,404.87	30,481.47
RODRIGUEZ MATURINO GLORIA EMMA	- 0.35	- 0.35
GARCIA REYES JUAN FRANCISCO	36,984.56	-
SIFUENTES SALAS DANIEL	212,083.00	-
RUEDA VAZQUEZ SALVADOR ERASMO	33,112.86	-
FUENTES DURAN ABRIL YAMILI	1,148.40	1,148.40
RAMIREZ SERRANO LEOBARDO	- 25.77	- 25.77
RAMIREZ SERRANO JOSE LEOBARDO	3,618.00	3,618.00
Gobierno del Estado de Durango	1,960,802.50	1,960,802.50
SIFUENTES SALAS DANIEL	- 1,762.00	256,138.00
DEUDORES SIN SALDO AL CIERRE 2022	-	124,788.60
Suma	2,496,515.67	2,597,100.45

Otros Derechos a recibir Efectivo y Equivalentes a Corto Plazo

Se integran de la siguiente forma:

Nombre	2022	2021
SUBSIDIO AL EMPLEO	22,456.39	22,456.39
TESORERIA	883,187.04	883,187.04
SECRETARIA DE FINANZAS	7,496.51	7,496.51
FORTALECIMIENTO	1,542,625.45	1,542,625.45
AVILA GALARZA FACUNDO	9.00	9.00
REYES LEYVA FRANCISCO	100.00	100.00
INFRAESTRUCTURA	6,800.00	6,800.00

VARIOS ROBO DE NOMINA	296,300.00	296,300.00
CONSTRUCCIONES MILPA ALTA SD	635.35	635.35
COORPORATIVO CONSTRUCTOR SIRAX	479.68	479.68
PAGOS ANTICIPADOS	29,875.30	29,875.30
OTROS ACTIVOS	82,494.01	82,494.01
EQUIPAMIENTO DE ESCUELAS	4,465.32	4,465.32
MEDICAMENTOS	150.00	150.00
SUBSIDIO AL EMPLEO	- 3,839.68	- 3,839.68
SUBSIDIO AL EMPLEO	- 269,058.85	- 269,058.85
FORTAMUN 2013	100,303.90	100,303.90
FORTAMUN 2014	185,722.40	185,722.40
DIF MUNICIPAL	- 0.62	- 0.62
SUBSIDIO AL EMPLEO	- 976,125.88	- 976,125.88
DIF MUNICIPAL	90,000.00	90,000.00
SUBSIDIO AL EMPLEO	702.50	702.50
TESORERIA	125,268.52	125,268.52
SUBSIDIO AL EMPLEO	33,880.93	33,880.93
SUBSDIO AL EMPLEO	9,967.79	9,967.79
SUBSIDIO AL EMPLEO	2,912.33	2,912.33
SUBSIDIO AL EMPLEO	5,115.55	5,115.55
SUBSIDIO AL EMPLEO	5,544.16	5,544.16
SUBSIDIO AL EMPLEO	495.38	495.38
RETROACTIVO	51,122.40	51,122.40
SUBSIDIO AL EMPLEO	1,112.20	1,112.20
OTROS ACTIVOS	- 7,169.45	- 7,169.45
SUBSIDIO AL EMPLEO	2,688.64	2,688.64
BANOBRAS	389.48	389.48
SUBSIDIO AL EMPLEO	96,768.27	96,768.27
SUBSIDIO AL EMPLEO	- 369,155.66	- 369,155.66
SUBSIDIO AL EMPLEO	- 144,331.06	- 144,331.06
SUBSIDIO AL EMPLEO	2,634.89	2,634.89
SUBSIDIO AL EMPLEO	68,094.29	68,094.29
RETROACTIVO	305,768.00	305,768.00
Suma	**2,195,884.48**	**2,195,884.48**

Derechos a recibir bienes o servicios
Se integran de la siguiente forma:

Nombre	2022	2021
PEREYRA VICTOR MANUEL	650.00	650.00
HERRERA FERNANDEZ JESUS ARMANDO	6,770.62	6,770.62
GALVAN MELENDES ALONSO	23,200.00	23,200.00
MENDEZ ARECHIGAMONICA LARIZA	24,050.00	24,050.00
LABORATORIO DE ANALISIS INDUSTRIALES DEL GUADIANA	13,221.68	13,221.68
MALDONADO ESTRADA MARIA GUADALUPE	20,000.00	20,000.00
ESPINOZA MARTINEZ JOSE ANTONIO	34,800.00	34,800.00
SANCHEZ FLORES JESUS	20,000.00	20,000.00
LUGO SOTO HUGO SAHID	800.00	800.00
BERMUDEZ MEJIA MARIO EDUARDO	2,000.00	2,000.00
MARQUEZ VALDEPEÑA BLANCA CRISTINA	118,569.36	118,569.36
SAENZ GOMEZ EUTIMIO	0.01	0.01
ESQUIVEL PICHARDO SERGIO ENRIQUE	- 30,572.51	- 30,572.51
MEXICANA DE LA LED SA DE CV	599,918.39	599,918.39
MULTISERVICIOS VIZCAYA SA DE CV	206,551.02	206,551.02
CONSTRUCCIONES E INFRAESTRUCTURA WALL DGO SA DI	250,000.00	250,000.00
CONGAL CONSTRUCCIONES Y ASESORIA	- 0.02	- 0.02
DOMINGUEZ RODRIGUEZ CYNTHIA YANEL	- 0.01	- 0.01
Bobinados y Construcciones Electricas del Norte SA de CV	14,337.15	14,337.15
Bobinados y Construcciones Electricas del Norte SA de CV	49,862.31	49,862.31
SOSA ORONA MARIO ALBERTO	96,933.80	96,933.80
Bobinados y Construcciones Electricas del Norte SA de CV	10,620.33	10,620.33
MONTES ZAMORA HECTOR	- 8,500.01	- 8,500.01
AVILA LUNA FELIX	2,000.00	2,000.00
ROSALES CACERES GILDA PATRICIA	- 0.04	- 0.04
MARTINEZ CASTAÑEDA MARIA CRUZ MAGDALENA	312,583.61	312,583.61
EDIFICACION OBJETIVA SA DE CV	- 3,078.23	- 3,078.23
ROSALES LOZANO EDGAR ADOLFO	79,497.91	79,497.91
SOSA ORONA MARIO ALBERTO	105,608.25	105,608.25
BOBINADOS Y CONSTRUCCIONES ELECTRICAS DEL NORTE	0.01	0.01
SOSA ORONA MARIO ALBERTO	1.86	1.86
MARTINEZ CASTAÑEDA MARIA CRUZ MAGDALENA	214,261.20	214,261.20
COMISION ESTATAL DE SUELO Y VIVIENDA DE DURANGO	19,040.00	19,040.00
MORA SARAVIA CHRISTIAN	49,202.56	49,202.56
MARQUEZ VALDEPEÑA BLANCA CRISTINA	118,026.00	515,887.44
BOBINADOS Y CONSTRUCCIONES ELECTRICAS DEL NORTE	0.01	-
SOLIS LOPEZ CESAR	10,739.13	10,739.13
MANRIQUEZ UZARRAGA MARI CARMEN	452.40	452.40
SIFUENTES SALAS FIDEL	- 0.01	- 0.01

EDIFICACION OBJETIVA SA DE CV MIGRANTES	- 265,861.96	- 265,861.96
SOLUCIONES ELECTRICAS E HIDRAULICAS FEMORESA SA I	- 159,473.91	- 159,473.91
MORENO VALLES JOSE FEDERICO SEDESOE	- 21,032.20	- 21,032.20
GRUPO CAENER MEXICO SA DE CV	- 923,404.66	- 923,404.66
ROSALES CACERES GILDA PATRICIA	5,548.55	5,548.55
EDIFICACION OBJETIVA SA DE CV	- 7,802.58	- 7,802.58
MULTISERVICIOS VIZCAYA SA DE CV	87,039.81	87,039.81
SOSA ORONA MARIO ALBERTO	- 34,949.13	- 34,949.13
AVILA LUNA FELIX FISE 19	626,783.23	626,783.23
BOBINADOS Y CONSTRUCCIONES ELECTRICAS DEL NORTE	- 0.01	- 0.01
AVILA LUNA FELIX SEBISED	8,943.84	184,101.02
COMISION FEDERAL DE ELECTRICIDAD CABLEADO SUBTER	1,740,000.00	1,740,000.00
DAP - CFE	71,512.12	71,512.12
DESCUENTOS PREDIAL	11,601.03	11,601.03
DESCUENTOS AGUA POTABLE	7,769.00	7,769.00
SUBSIDIOS AGUA POTABLE	70,559.50	70,559.50
SUBSIDIOS PREDIAL	219,381.04	219,381.04
DESCUENTOS DE AGUA POTABLE	126,415.94	126,415.94
DESCUENTOS PREDIAL	237,741.28	237,741.28
DESCUENTOS DE AGUA POTABLE	116,324.47	117,095.23
DESCUENTO DE AGUA POABLE 2021	15,000.00	132,834.15
DESCUENTOS DE PREDIAL 2021	8,080.77	239,617.37
DESCUENTO DE SUBSIDIO DE AGUA POTABLE 2022	132,862.50	-
DESCUENTO DE SUBSIDIO DE PREDIAL 2022	274,714.79	-
SFyA	5,457,083.36	-
CONAGUA	124,582.00	-
SFYA FORTA	39,701.55	-
SFYA INFRA	3,694,635.00	-
SECRETARIA DE FINANZAS Y ADMINISTRACION	113,671.54	113,671.54
SECRETARIA DE FINANZAS BANOBRAS	35,313.71	35,313.71
SECRETARIA DE FINANZAS 22	1,098,546.92	-
DEUDORES SIN SALDO AL CIERRE 2022	-	1,023,393.18
Suma	**15,272,834.28**	**6,397,261.46**

- **Bienes Disponibles para su Transformación o Consumo (inventarios)**

Inventarios	2022	2021
SIN EXISTENCIA	-	-
Suma	**0.00**	**0.00**

Almacén	2022	2021
SIN EXISTENCIA	-	-
Suma	**0.00**	**0.00**

- **Inversiones Financieras**

Inversiones	2022	2021
SIN EXISTENCIA	-	-
Suma	**0.00**	**0.00**

- **Bienes Muebles, Inmuebles e Intangibles**

Bienes Inmuebles, Infraestructura y Construcciones en Proceso
Se integra de la siguiente manera:

Nombre	2022	2021
TERRENOS	2,737,258.50	2,737,258.50
EDIFICIOS NO RESIDENCIALES	1,496,643.75	1,496,643.75
Vivienda terminada.	847,037.57	-
Infraestructura en salud.	388,432.23	388,432.23
Agua potable.	80,000.00	12,431,207.38
Drenajes.	844,967.20	12,043,500.81
Obras de urbanización.	1,922,630.23	15,573,355.66
Suma	**8,316,969.48**	**44,670,398.33**

Bienes Muebles, Intangibles y Depreciaciones
Se integra de la siguiente manera:

Nombre	2022	2021
MOBILIARIO Y EQUIPO DE ADMINISTRACION	1,675,204.24	1,519,621.60
MOBILIARIO Y EQUIPO EDUCACIONAL Y RECREATIVO	16,089.17	16,089.17
VEHICULOS Y EQUIPO DE TRANSPORTE	2,759,095.00	2,759,095.00
MAQUINARIA, OTROS EQUIPOS Y HERRAMIENTAS	3,764,575.59	3,756,166.75
Suma	**8,214,964.00**	**8,050,972.52**

Activo Diferido

Cuenta	2022	2021
ESTUDIOS, FORMULACIÓN Y EVALUACIÓN DE PROYECTOS	674,581.55	674,581.55
Suma	**674,581.55**	**674,581.55**

- **Estimaciones y Deterioros**

Cuenta	2022	2021
SIN EXISTENCIA	-	-
Suma	**0.00**	**0.00**

- **Otros Activos**

Cuenta	2022	2021
SIN EXISTENCIA	-	-
Suma	**0.00**	**0.00**

Pasivo

Concepto	2022	2021
PASIVO CIRCULANTE	16,598,729.75	17,717,294.38
PASIVO NO CIRCULANTE	0.00	0.00
Suma	**16,598,729.75**	**17,717,294.38**

- **Pasivo Circulante**

Se integra de la siguiente manera:

Nombre	2022	2021
PROVEEDORES POR PAGAR A CORTO PLAZO	5,722,303.13	3,744,906.79
CONTRATISTAS POR OBRAS PÚBLICAS POR PAGAR A COR	3,226,083.08	4,107,253.79
TRANSFERENCIAS OTORGADAS POR PAGAR A CORTO PLA	157,544.86	319,424.86
RETENCIONES Y CONTRIBUCIONES POR PAGAR A CORTO	1,145,802.01	3,455,583.14
OTRAS CUENTAS POR PAGAR A CORTO PLAZO	- 8,915.16	- 58,954.63
OTROS PASIVOS A CORTO PLAZO	6,355,911.83	6,149,080.43
Suma	**16,598,729.75**	**17,717,294.38**

- **Pasivo No Circulante**

Se integra de la siguiente manera:

Nombre	2022	2021
DEUDA PUBLICA A LARGO PLAZO	-	-
Suma	**0.00**	**0.00**

II) NOTAS AL ESTADO DE ACTIVIDADES

Ingresos de Gestión

Se integra de la siguiente manera:

Nombre	Importe
IMPUESTOS	3,441,788.50
DERECHOS	4,649,027.19
PRODUCTOS	6,122.79
APROVECHAMIENTOS	1,391,960.48
Suma	**9,488,898.96**

Participaciones, Aportaciones, Convenios, Incentivos Derivados de la Colaboración Fiscal, Fondos Distintos de Aportaciones, Transferencias, *Asignaciones, Subsidios y Subvenciones, y Pensiones y Jubilaciones*

Se integra de la siguiente manera:

Nombre	Importe
Fondo General de Participaciones	25,766,208.91
Fondo de Fiscalización	1,052,795.99
Fondo de Fomento Municipal	8,777,872.80
Impuesto Especial sobre Producción y Servicios	1,576,259.11
Impuesto Especial sobre Producción y Servicios sobre venta de ga	67,975.89
Fondo Estatal	123,246.00
Otros Apoyos Extraordinarios	486,806.07
Recaudacion de ISR por salarios	257,720.27
ISR Enajenacion de Bienes Inmuebles	43,741.21
Subtotal PARTICIPACIONES	**38,152,626.25**
Fondo de Aportaciones para el Fortalecimiento de los Municipios	14,268,637.00
Fondo de Aportaciones para la Infraestructura Social Municipal	15,027,930.00
Subtotal APORTACIONES	**29,296,567.00**
Convenios	-
Subtotal CONVENIOS	**0.00**
Impuesto Sobre Automoviles Nuevos	302,069.24
Fondo de Compensacion ISAN	108,287.38
Subtotal INCENTIVOS DERIVADOS DE LA COLABORACIÓN FISCAL	**410,356.62**
Suma	**67,859,549.87**

Otros Ingresos y Beneficio

Cuenta	Importe
SIN EXISTENCIA	-
Suma	**0.00**

Gastos y Otras Pérdidas:

Se integra de la siguiente manera:

Nombre	Importe
SERVICIOS PERSONALES	28,805,050.24
MATERIALES Y SUMINISTROS	9,277,777.91
SERVICIOS GENERALES	9,746,521.98
TRANSFERENCIAS, ASIGNACIONES, SUBSIDIOS Y OTRAS AYUDAS	6,912,914.44
INVERSION PUBLICA	23,585,011.58
Suma	**78,327,276.15**

A su vez se presentan aquellos rubros que en forma individual representan el 8.0% o más del total de los gastos:

Nombre	Importe
Sueldos base al personal permanente	25,124,359.00
Combustibles, lubricantes y aditivos	7,635,924.52
CONSTRUCCIÓN EN BIENES NO CAPITALIZABLE	23,585,011.58
Suma	**56,345,295.10**

III) NOTAS AL ESTADO DE VARIACIÓN EN LA HACIENDA PÚBLICA

Se integra de la siguiente manera:

HACIENDA PÚBLICA/ PATRIMONIO	2022	2,021
Hacienda Pública/Patrimonio Contribuido	**8,276,789**	**8,276,789**
Aportaciones	0	0
Donaciones de Capital	8,276,789	8,276,789
Actualización de la Hacienda Pública / Patrimonio	0	0
Hacienda Pública/Patrimonio Generado	**14,279,286**	**61,146,390**
Resultados del Ejercicio (Ahorro / Desahorro)	-978,827	-2,426,648
Resultados de Ejercicios Anteriores	15,258,114	63,573,038
Revalúos	0	0
Reservas	0	0
Rectificaciones de Resultados de Ejercicios Anteriores	0	0
Exceso o Insuficiencia en la Actualización de la	0	0
Resultado por Posición Monetaria	0	0
Resultado por Tenencia de Activos no Monetarios	0	0
Total Hacienda Pública/ Patrimonio	**22,556,075**	**69,423,179**

IV) NOTAS AL ESTADO DE FLUJOS DE EFECTIVO

Efectivo y equivalentes

Se integra de la siguiente manera:

Concepto	2022	2021
EFECTIVO	- 0.17	- 0.17
BANCOS/TESORERÍA	1,710,423.63	2,727,393.33
EFECTIVO Y EQUIVALENTES	**1,710,423.46**	**2,727,393.16**

V) CONCILIACIÓN ENTRE LOS INGRESOS PRESUPUESTARIOS Y CONTABLES, ASÍ COMO ENTRE LOS EGRESOS PRESUPUESTARIOS Y LOS GASTOS CONTABLES

La conciliación se presentará atendiendo a lo dispuesto por el Acuerdo por el que se emite el formato de conciliación entre los ingresos presupuestarios y contables, así como entre los egresos presupuestarios y los gastos contables.

b) NOTAS DE MEMORIA (CUENTAS DE ORDEN)

Las cuentas que se manejan para efectos de estas Notas son las siguientes:

Cuentas de Orden Contables

		SALDOS 2021		SALDOS 2022	
7000	CUENTAS DE ORDEN CONTABLES	0.00	0.00	0.00	0.00
7100	VALORES	0.00	0.00	0.00	0.00
7110	VALORES EN CUSTODIA	72,275,619.62	0.00	76,974,814.55	0.00
7120	CUSTODIA DE VALORES	0.00	8,171,585.44	0.00	9,105,931.07
7150	INSTRUMENTOS DE CRÉDITO RECIBIDOS EN GARANTÍA DE LOS FORMADORES DE MERCADO	8,171,585.44	0.00	9,105,931.07	0.00
7160	GARANTÍA DE CRÉDITOS RECIBIDOS DE LOS FORMADORES DE MERCADO	0.00	72,275,619.62	0.00	76,974,814.55

Cuentas de Orden Presupuestarias

		MOVIMIENTOS 2022		SALDOS 2022	
8000	CUENTAS DE ORDEN PRESUPUESTARIAS	609,310,812.77	609,310,812.77	0.00	0.00
8100	LEY DE INGRESOS	227,966,776.24	227,966,776.24	0.00	0.00
8110	LEY DE INGRESOS ESTIMADA	67,473,408.58	0.00	67,473,408.58	0.00
8120	LEY DE INGRESOS POR EJECUTAR	78,777,083.83	71,841,243.58	0.00	-6,935,840.25
8130	MODIFICACIONES A LA LEY DE INGRESOS ESTIMADA	4,367,835.00	1,428,635.00	2,939,200.00	0.00

8140	LEY DE INGRESOS DEVENGADA	77,348,448.83	77,348,448.83	0.00	0.00
8150	LEY DE INGRESOS RECAUDADA	0.00	77,348,448.83	0.00	77,348,448.83
8200	PRESUPUESTO DE EGRESOS	381,344,036.53	381,344,036.53	0.00	0.00
8210	PRESUPUESTO DE EGRESOS APROBADO	0.00	67,473,408.58	0.00	67,473,408.58
8220	PRESUPUESTO DE EGRESOS POR EJERCER	93,703,106.31	92,531,357.35	1,171,748.96	0.00
8230	MODIFICACIONES AL PRESUPUESTO DE EGRESOS APROBADO	23,548,525.00	26,229,697.73	0.00	2,681,172.73
8240	PRESUPUESTO DE EGRESOS COMPROMETIDO	68,982,832.35	68,952,382.35	30,450.00	0.00
8250	PRESUPUESTO DE EGRESOS DEVENGADO	68,952,382.35	63,476,355.67	5,476,026.68	0.00
8260	PRESUPUESTO DE EGRESOS EJERCIDO	63,476,355.67	62,680,834.85	795,520.82	0.00
8270	PRESUPUESTO DE EGRESOS PAGADO	62,680,834.85	0.00	62,680,834.85	0.00

Bajo protesta de decir verdad declaramos que los Estados Financieros y sus notas, son razonablemente correctos y son responsabilidad d

NANCI CAROLINA VASQUEZ LUNA
PRESIDENTA MUNICIPAL

Nombre de Dios, Durango
H. AYUNTAMIENTO 2022-2025
OFICINA DE PRESIDENTE MUNICIPAL

SALVADOR ERASMO RUEDA VAZQUEZ
TESORERO MUNICIPAL

Nombre de Dios, Durango
H. AYUNTAMIENTO 2022-2025
TESORERIA MUNICIPAL

GUADALUPE LOPEZ ESCOBEDO
SÍNDICO MUNICIPAL

Nombre de Dios, Durango
H. AYUNTAMIENTO 2022-2025
SINDICATURA MUNICIPAL



H. AYUNTAMIENTO
2022 - 2025

ESTADO ANALÍTICO DE INGRESOS

Cuenta Pública 2022

H. AYUNTAMIENTO DEL MUNICIPIO DE NOMBRE DE DIOS, DGO.

Estado Analitico de Ingresos

Del 1 de Enero al 31 de Diciembre de 2022

Rubro de Ingresos	Ingreso					Diferencia
	Estimado	Ampliaciones y Reducciones	Modificado	Devengado	Recaudado	
	(1)	(2)	(3= 1 + 2)	(4)	(5)	(6= 5 - 1)
Impuestos	2,945,472	0	2,945,472	3,441,789	3,441,789	496,317
Cuotas y Aportaciones de Seguridad Social	0	0	0	0	0	0
Contribuciones de Mejoras	0	0	0	0	0	0
Derechos	4,788,087	0	4,788,087	4,649,027	4,649,027	-139,060
Productos	7,426	0	7,426	6,123	6,123	-1,304
Aprovechamientos	1,273,081	0	1,273,081	1,391,960	1,391,960	118,879
Ingresos por Venta de Bienes, Prestación de Servicios y Otros Ingresos	0	0	0	0	0	0
Participaciones, Aportaciones, Convenios, Incentivos Derivados de la Colaboración Fiscal y Fondos Distintos de Aportaciones	58,459,343	2,939,200	61,398,543	67,859,550	67,859,550	9,400,207
Transferencias, Asignaciones, Subsidios y Subvenciones, y Pensiones y Jubilaciones	0	0	0	0	0	0
Ingresos Derivados de Financiamientos	0	0	0	0	0	0
Total	**67,473,409**	**2,939,200**	**70,412,609**	**77,348,449**	**77,348,449**	
				Ingresos excedentes[1]		**9,875,040**

Estado Analitico de Ingresos Por Fuente de Financiamiento	Ingreso					Diferencia
	Estimado	Ampliaciones y Reducciones	Modificado	Devengado	Recaudado	
	(1)	(2)	(3= 1 + 2)	(4)	(5)	(6= 5 - 1)
Ingresos del Poder Ejecutivo Federal o Estatal y de los Municipios						
Impuestos	2,945,472	0	2,945,472	3,441,789	3,441,789	496,317
Cuotas y Aportaciones de Seguridad Social	0	0	0	0	0	0
Contribuciones de Mejoras	0	0	0	0	0	0
Derechos	4,788,087	0	4,788,087	4,649,027	4,649,027	-139,060
Productos	7,426	0	7,426	6,123	6,123	-1,304
Aprovechamientos	1,273,081	0	1,273,081	1,391,960	1,391,960	118,879
Participaciones, Aportaciones, Convenios, Incentivos Derivados de la Colaboración Fiscal y Fondos Distintos de Aportaciones	58,459,343	2,939,200	61,398,543	67,859,550	67,859,550	9,400,207
Transferencias, Asignaciones, Subsidios y Subvenciones, y Pensiones y Jubilaciones	0	0	0	0	0	0
			0			0
Ingresos de los Entes Públicos de los Poderes Legislativo y Judicial, de los Órganos Autónomos y del Sector Paraestatal o Paramunicipal, así como de las Empresas Productivas del Estado						
Cuotas y Aportaciones de Seguridad Social	0	0	0	0	0	0
Productos	0	0	0	0	0	0
Ingresos por Venta de Bienes, Prestación de Servicios y Otros Ingresos	0	0	0	0	0	0
Transferencias, Asignaciones, Subsidios y Subvenciones, y Pensiones y Jubilaciones	0	0	0	0	0	0
Ingresos derivados de financiamiento						
Ingresos Derivados de Financiamientos	0	0	0	0	0	0
Total	**67,473,409**	**2,939,200**	**70,412,609**	**77,348,448.83**	**77,348,449**	
				Ingresos excedentes		**9,875,040**



H. AYUNTAMIENTO
2022 - 2025

ESTADO ANALÍTICO DEL EJERCICIO DEL PRESUPUESTO DE EGRESOS POR CLASIFICACIÓN ADMINISTRATIVA

Cuenta Pública 2022
H. AYUNTAMIENTO DEL MUNICIPIO DE NOMBRE DE DIOS, DGO.
Estado Analítico del Ejercicio del Presupuesto de Egresos
Clasificación Administrativa
Del 1 de Enero al 31 de Diciembre de 2022

Concepto	Egresos					Subejercicio
	Aprobado	Ampliaciones/ (Reducciones)	Modificado	Devengado	Pagado	
	1	2	3 = (1 + 2)	4	5	6 = (3 - 4)
Sin Ramo/Dependencia	**$67,473,409**	**$2,681,173**	**$70,154,581**	**$68,952,382**	**$62,680,835**	**$1,202,199**
TESORERIA	$41,138,615	$2,429,908	$43,568,523	$42,366,418	$41,472,994	$1,202,105
FORTALECIMIENTO	$12,772,369	$1,495,841	$14,268,210	$14,268,210	$12,584,721	$0
OBRA PUBLICA	$13,562,425	-$1,244,576	$12,317,849	$12,317,755	$8,623,120	$94
			$0			$0
			$0			$0
			$0			$0
			$0			$0
			$0			$0
Total del Gasto	**$67,473,409**	**$2,681,173**	**$70,154,581**	**$68,952,382**	**$62,680,835**	**$1,202,199**



H. AYUNTAMIENTO
2022 - 2025

ESTADO ANALÍTICO DEL EJERCICIO DEL PRESUPUESTO DE EGRESOS POR CLASIFICACIÓN ECONÓMICA (POR TIPO DE GASTO)

Cuenta Pública 2022
H. AYUNTAMIENTO DEL MUNICIPIO DE NOMBRE DE DIOS, DGO.
Estado Analítico del Ejercicio del Presupuesto de Egresos
Clasificación Económica (por Tipo de Gasto)
Del 1 de Enero al 31 de Diciembre de 2022

Concepto	Egresos					Subejercicio
	Aprobado	Ampliaciones/ (Reducciones)	Modificado	Devengado	Pagado	
	1	2	3 = (1 + 2)	4	5	6 = (3 - 4)
Gasto Corriente	52,792,728	2,543,562	55,336,289	54,168,942	51,592,029	1,167,348
Gasto de Capital	13,889,294	354,611	14,243,905	14,210,118	10,515,483	33,787
Amortización de la Deuda y Disminución de Pasivos	191,387	-191,000	387	0	0	387
Pensiones y Jubilaciones	600,000	-26,000	574,000	573,323	573,323	677
Participaciones	0	0	0	0	0	0
Total del Gasto	**67,473,409**	**2,681,173**	**70,154,581**	**68,952,382**	**62,680,835**	**1,202,199**



H. AYUNTAMIENTO
2022 - 2025

ESTADO ANALÍTICO DEL EJERCICIO DEL PRESUPUESTO DE EGRESOS POR CLASIFICACIÓN POR OBJETO DEL GASTO (CAPITULO Y CONCEPTO)

Cuenta Pública 2022
H. AYUNTAMIENTO DEL MUNICIPIO DE NOMBRE DE DIOS, DGO.
Estado Analítico del Ejercicio del Presupuesto de Egresos
Clasificación por Objeto del Gasto (Capítulo y Concepto)
Del 1 de Enero al 31 de Diciembre de 2022

Concepto	Egresos					Subejercicio
	Aprobado	Ampliaciones/ (Reducciones)	Modificado	Devengado	Pagado	
	1	2	3 = (1 + 2)	4	5	6 = (3 - 4)
Servicios Personales	**28,773,081**	**91,906**	**28,864,987**	**28,805,050**	**28,805,050**	**59,937**
Remuneraciones al Personal de Carácter Permanente	24,799,633	333,124	25,132,757	25,124,359	25,124,359	8,398
Remuneraciones al Personal de Carácter Transitorio	0	0	0	0	0	0
Remuneraciones Adicionales y Especiales	2,962,864	-604,113	2,358,751	2,358,073	2,358,073	678
Seguridad Social	93,496	108,970	202,467	202,467	202,467	0
Otras Prestaciones Sociales y Económicas	917,088	253,925	1,171,013	1,120,151	1,120,151	50,861
Previsiones	0	0	0	0	0	0
Pago de Estímulos a Servidores Públicos	0	0	0	0	0	0
Materiales y Suministros	**10,181,437**	**-797,008**	**9,384,429**	**9,277,778**	**8,618,365**	**106,651**
Materiales de Administración, Emisión de Documentos y Artículos Oficiales	1,159,637	-881,279	278,358	274,521	270,927	3,837
Alimentos y Utensilios	150,000	0	150,000	149,461	136,760	539
Materias Primas y Materiales de Producción y Comercialización	0	0	0	0	0	0
Materiales y Artículos de Construcción y de Reparación	1,601,588	-1,013,805	587,783	550,534	541,243	37,249
Productos Químicos, Farmacéuticos y de Laboratorio	122,964	-86,511	36,452	31,509	31,509	4,944
Combustibles, Lubricantes y Aditivos	5,993,747	1,650,401	7,644,148	7,635,925	7,023,146	8,223
Vestuario, Blancos, Prendas de Protección y Artículos Deportivos	728,098	-712,447	15,651	14,174	14,174	1,477
Materiales y Suministros Para Seguridad	0	0	0	0	0	0
Herramientas, Refacciones y Accesorios Menores	425,402	246,635	672,036	621,654	600,607	50,382
Servicios Generales	**8,077,691**	**2,016,152**	**10,093,843**	**9,746,522**	**7,919,800**	**347,321**
Servicios Básicos	4,836,442	-553,806	4,282,636	4,168,784	2,505,428	113,852
Servicios de Arrendamiento	315,203	2,022,621	2,337,824	2,285,675	2,276,975	52,149
Servicios Profesionales, Científicos, Técnicos y Otros Servicios	201,250	737,594	938,844	865,378	865,378	73,466
Servicios Financieros, Bancarios y Comerciales	348,000	-280,210	67,790	64,199	64,199	3,591
Servicios de Instalación, Reparación, Mantenimiento y Conservación	788,957	-412,350	376,607	301,277	215,832	75,330
Servicios de Comunicación Social y Publicidad	154,757	-118,000	36,757	36,501	33,427	256
Servicios de Traslado y Viáticos	94,357	6,201	100,558	73,467	73,467	27,091
Servicios Oficiales	1,190,622	587,000	1,777,622	1,776,036	1,719,812	1,586
Otros Servicios Generales	148,103	27,102	175,205	175,205	165,283	0
Transferencias, Asignaciones, Subsidios y Otras Ayudas	**6,360,519**	**1,206,511**	**7,567,030**	**6,912,914**	**6,822,136**	**654,116**
Transferencias Internas y Asignaciones al Sector Público	0	0	0	0	0	0
Transferencias al Resto del Sector Público	3,000,000	-108,000	2,892,000	2,891,900	2,891,900	100
Subsidios y Subvenciones	55,000	-55,000	0	0	0	0
Ayudas Sociales	2,705,519	1,395,511	4,101,030	3,447,692	3,356,914	653,338
Pensiones y Jubilaciones	600,000	-26,000	574,000	573,323	573,323	677
Transferencias a Fideicomisos, Mandatos y Otros Análogos	0	0	0	0	0	0
Transferencias a la Seguridad Social	0	0	0	0	0	0
Donativos	0	0	0	0	0	0
Transferencias al Exterior	0	0	0	0	0	0
Bienes Muebles, Inmuebles e Intangibles	**326,869**	**-129,186**	**197,683**	**163,991**	**163,991**	**33,691**
Mobiliario y Equipo de Administración	154,769	20,814	175,583	155,583	155,583	20,000
Mobiliario y Equipo Educacional y Recreativo	0	0	0	0	0	0
Equipo e Instrumental Médico y de Laboratorio	0	0	0	0	0	0
Vehículos y Equipo de Transporte	0	0	0	0	0	0
Equipo de Defensa y Seguridad	0	0	0	0	0	0
Maquinaria, Otros Equipos y Herramientas	172,100	-150,000	22,100	8,409	8,409	13,691
Activos Biológicos	0	0	0	0	0	0
Bienes Inmuebles	0	0	0	0	0	0
Activos Intangibles	0	0	0	0	0	0
Inversión Pública	**13,562,425**	**483,797**	**14,046,222**	**14,046,126**	**10,351,491**	**96**
Obra Pública en Bienes de Dominio Público	13,394,425	651,797	14,046,222	14,046,126	10,351,491	96
Obra Pública en Bienes Propios	168,000	-168,000	0	0	0	0
Proyectos Productivos y Acciones de Fomento	0	0	0	0	0	0
Inversiones Financieras y Otras Provisiones	**0**	**0**	**0**	**0**	**0**	**0**
Inversiones Para el Fomento de Actividades Productivas	0	0	0	0	0	0
Acciones y Participaciones de Capital	0	0	0	0	0	0

Cuenta Pública 2022
H. AYUNTAMIENTO DEL MUNICIPIO DE NOMBRE DE DIOS, DGO.
Estado Analítico del Ejercicio del Presupuesto de Egresos
Clasificación por Objeto del Gasto (Capítulo y Concepto)
Del 1 de Enero al 31 de Diciembre de 2022

Concepto	Egresos					Subejercicio
	Aprobado	Ampliaciones/ (Reducciones)	Modificado	Devengado	Pagado	
	1	2	3 = (1 + 2)	4	5	6 = (3 - 4)
Compra de Títulos y Valores	0	0	0	0	0	0
Concesión de Préstamos	0	0	0	0	0	0
Inversiones en Fideicomisos, Mandatos y Otros Análogos	0	0	0	0	0	0
Otras Inversiones Financieras	0	0	0	0	0	0
Provisiones para Contingencias y Otras Erogaciones Especiales	0	0	0	0	0	0
Participaciones y Aportaciones	**0**	**0**	**0**	**0**	**0**	**0**
Participaciones	0	0	0	0	0	0
Aportaciones	0	0	0	0	0	0
Convenios	0	0	0	0	0	0
Deuda Pública	**191,387**	**-191,000**	**387**	**0**	**0**	**387**
Amortización de la Deuda Pública	0	0	0	0	0	0
Intereses de la Deuda Pública	0	0	0	0	0	0
Comisiones de la Deuda Pública	0	0	0	0	0	0
Gastos de la Deuda Pública	0	0	0	0	0	0
Costo por Coberturas	0	0	0	0	0	0
Apoyos Financieros	0	0	0	0	0	0
Adeudos de Ejercicios Fiscales Anteriores (Adefas)	191,387	-191,000	387	0	0	387
Total del Gasto	67,473,409	2,681,173	70,154,581	68,952,382.35	62,680,835	1,202,199

AMPLIACIONES	**8,041,694.27**
REDUCCIONES	**-5,360,521.54**
TRANSFERENCIAS NETAS	**2,681,172.73**

Cuenta Pública 2022
H. AYUNTAMIENTO DEL MUNICIPIO DE NOMBRE DE DIOS, DGO.
Estado Analítico del Ejercicio del Presupuesto de Egresos
Clasificación por Objeto del Gasto (Capítulo y Concepto)
Del 1 de Enero al 31 de Diciembre de 2022

Concepto	Egresos					Subejercicio
	Aprobado	Ampliaciones/ (Reducciones)	Modificado	Devengado	Pagado	
	1	2	3 = (1 + 2)	4	5	6 = (3 - 4)
Servicios Personales	**28,773,081**	**91,906**	**28,864,987**	**28,805,050**	**28,805,050**	**59,937**
Remuneraciones al Personal de Carácter Permanente	24,799,633	333,124	25,132,757	25,124,359	25,124,359	8,398
Remuneraciones al Personal de Carácter Transitorio	0	0	0	0	0	0
Remuneraciones Adicionales y Especiales	2,962,864	-604,113	2,358,751	2,358,073	2,358,073	678
Seguridad Social	93,496	108,970	202,467	202,467	202,467	0
Otras Prestaciones Sociales y Económicas	917,088	253,925	1,171,013	1,120,151	1,120,151	50,861
Previsiones	0	0	0	0	0	0
Pago de Estímulos a Servidores Públicos	0	0	0	0	0	0
Materiales y Suministros	**10,181,437**	**-797,008**	**9,384,429**	**9,277,778**	**8,618,365**	**106,651**
Materiales de Administración, Emisión de Documentos y Artículos Oficiales	1,159,637	-881,279	278,358	274,521	270,927	3,837
Alimentos y Utensilios	150,000	0	150,000	149,461	136,760	539
Materias Primas y Materiales de Producción y Comercialización	0	0	0	0	0	0
Materiales y Artículos de Construcción y de Reparación	1,601,588	-1,013,805	587,783	550,534	541,243	37,249
Productos Químicos, Farmacéuticos y de Laboratorio	122,964	-86,511	36,452	31,509	31,509	4,944
Combustibles, Lubricantes y Aditivos	5,993,747	1,650,401	7,644,148	7,635,925	7,023,146	8,223
Vestuario, Blancos, Prendas de Protección y Artículos Deportivos	728,098	-712,447	15,651	14,174	14,174	1,477
Materiales y Suministros Para Seguridad	0	0	0	0	0	0
Herramientas, Refacciones y Accesorios Menores	425,402	246,635	672,036	621,654	600,607	50,382
Servicios Generales	**8,077,691**	**2,016,152**	**10,093,843**	**9,746,522**	**7,918,800**	**347,321**
Servicios Básicos	4,836,442	-553,806	4,282,636	4,168,784	2,505,428	113,852
Servicios de Arrendamiento	315,203	2,022,621	2,337,824	2,285,675	2,276,975	52,149
Servicios Profesionales, Científicos, Técnicos y Otros Servicios	201,250	737,594	938,844	865,378	865,378	73,466
Servicios Financieros, Bancarios y Comerciales	348,000	-280,210	67,790	64,199	64,199	3,591
Servicios de Instalación, Reparación, Mantenimiento y Conservación	788,957	-412,350	376,607	301,277	215,832	75,330
Servicios de Comunicación Social y Publicidad	154,757	-118,000	36,757	36,501	33,427	256
Servicios de Traslado y Viáticos	94,357	6,201	100,558	73,467	73,467	27,091
Servicios Oficiales	1,190,622	587,000	1,777,622	1,776,036	1,719,812	1,586
Otros Servicios Generales	148,103	27,102	175,205	175,205	165,283	0
Transferencias, Asignaciones, Subsidios y Otras Ayudas	**6,360,519**	**1,206,511**	**7,567,030**	**6,912,914**	**6,822,136**	**654,116**
Transferencias Internas y Asignaciones al Sector Público	0	0	0	0	0	0
Transferencias al Resto del Sector Público	3,000,000	-108,000	2,892,000	2,891,900	2,891,900	100
Subsidios y Subvenciones	55,000	-55,000	0	0	0	0
Ayudas Sociales	2,705,519	1,395,511	4,101,030	3,447,692	3,356,914	653,338
Pensiones y Jubilaciones	600,000	-26,000	574,000	573,323	573,323	677
Transferencias a Fideicomisos, Mandatos y Otros Análogos	0	0	0	0	0	0
Transferencias a la Seguridad Social	0	0	0	0	0	0
Donativos	0	0	0	0	0	0
Transferencias al Exterior	0	0	0	0	0	0
Bienes Muebles, Inmuebles e Intangibles	**326,869**	**-129,186**	**197,683**	**163,991**	**163,991**	**33,691**
Mobiliario y Equipo de Administración	154,769	20,814	175,583	155,583	155,583	20,000
Mobiliario y Equipo Educacional y Recreativo	0	0	0	0	0	0
Equipo e Instrumental Médico y de Laboratorio	0	0	0	0	0	0
Vehículos y Equipo de Transporte	0	0	0	0	0	0
Equipo de Defensa y Seguridad	0	0	0	0	0	0
Maquinaria, Otros Equipos y Herramientas	172,100	-150,000	22,100	8,409	8,409	13,691
Activos Biológicos	0	0	0	0	0	0
Bienes Inmuebles	0	0	0	0	0	0
Activos Intangibles	0	0	0	0	0	0
Inversión Pública	**13,562,425**	**483,797**	**14,046,222**	**14,046,126**	**10,351,491**	**96**
Obra Pública en Bienes de Dominio Público	13,394,425	651,797	14,046,222	14,046,126	10,351,491	96
Obra Pública en Bienes Propios	168,000	-168,000	0	0	0	0
Proyectos Productivos y Acciones de Fomento	0	0	0	0	0	0
Inversiones Financieras y Otras Provisiones	**0**	**0**	**0**	**0**	**0**	**0**
Inversiones Para el Fomento de Actividades Productivas	0	0	0	0	0	0
Acciones y Participaciones de Capital	0	0	0	0	0	0
Compra de Títulos y Valores	0	0	0	0	0	0
Concesión de Préstamos	0	0	0	0	0	0
Inversiones en Fideicomisos, Mandatos y Otros Análogos	0	0	0	0	0	0
Otras Inversiones Financieras	0	0	0	0	0	0
Provisiones para Contingencias y Otras Erogaciones Especiales	0	0	0	0	0	0
Participaciones y Aportaciones	**0**	**0**	**0**	**0**	**0**	**0**
Participaciones	0	0	0	0	0	0
Aportaciones	0	0	0	0	0	0
Convenios	0	0	0	0	0	0
Deuda Pública	**191,387**	**-191,000**	**387**	**0**	**0**	**387**
Amortización de la Deuda Pública	0	0	0	0	0	0
Intereses de la Deuda Pública	0	0	0	0	0	0
Comisiones de la Deuda Pública	0	0	0	0	0	0
Gastos de la Deuda Pública	0	0	0	0	0	0
Costo por Coberturas	0	0	0	0	0	0
Apoyos Financieros	0	0	0	0	0	0
Adeudos de Ejercicios Fiscales Anteriores (Adefas)	191,387	-191,000	387	0	0	387
Total del Gasto	67,473,409	2,681,173	70,154,581	68,952,382.35	62,680,835	1,202,199



H. AYUNTAMIENTO
2022 - 2025

ESTADO ANALÍTICO DEL EJERCICIO DEL PRESUPUESTO DE EGRESOS POR CLASIFICACIÓN FUNCIONAL (FINALIDAD Y FUNCIÓN)

Cuenta Pública 2022
H. AYUNTAMIENTO DEL MUNICIPIO DE NOMBRE DE DIOS, DGO.
Estado Analítico del Ejercicio del Presupuesto de Egresos
Clasificación Funcional (Finalidad y Función)
Del 1 de Enero al 31 de Diciembre de 2022

Concepto	Egresos					Subejercicio
	Aprobado	Ampliaciones/ (Reducciones)	Modificado	Devengado	Pagado	
	1	2	3 = (1 + 2)	4	5	6 = (3 - 4)
Gobierno	**67,473,409**	**2,681,173**	**70,154,581**	**68,952,382**	**62,680,835**	**1,202,199**
Legislación			0			0
Justicia			0			0
Coordinación de la Política de Gobierno	67,473,409	2,681,173	70,154,581	68,952,382	62,680,835	1,202,199
Relaciones Exteriores			0			0
Asuntos Financieros y Hacendarios			0			0
Seguridad Nacional			0			0
Asuntos de Orden Público y de Seguridad Interior			0			0
Otros Servicios Generales			0			0
Desarrollo Social	**0**	**0**	**0**	**0**	**0**	**0**
Protección Ambiental			0			0
Vivienda y Servicios a la Comunidad			0			0
Salud			0			0
Recreación, Cultura y Otras Manifestaciones Sociales			0			0
Educación			0			0
Protección Social			0			0
Otros Asuntos Sociales			0			0
Desarrollo Económico	**0**	**0**	**0**	**0**	**0**	**0**
Asuntos Económicos, Comerciales y Laborales en General			0			0
Agropecuaria, Silvicultura, Pesca y Caza			0			0
Combustibles y Energía			0			0
Minería, Manufacturas y Construcción			0			0
Transporte			0			0
Comunicaciones			0			0
Turismo			0			0
Ciencia, Tecnología e Innovación			0			0
Otras Industrias y Otros Asuntos Económicos			0			0
Otras no Clasificadas en Funciones Anteriores	**0**	**0**	**0**	**0**	**0**	**0**
Transacciones de la Deuda Publica / Costo Financiero de la Deuda			0			0
Transferencias, Participaciones y Aportaciones entre Diferentes Niveles y Ordenes de Gobierno			0			0
Saneamiento del Sistema Financiero			0			0
Adeudos de Ejercicios Fiscales Anteriores			0			0
Total del Gasto	**67,473,409**	**2,681,173**	**70,154,581**	**68,952,382**	**62,680,835**	**1,202,199**



H. AYUNTAMIENTO
2022 - 2025

RELACIÓN DE BIENES MUEBLES QUE COMPONEN EL PATRIMONIO

H. AYUNTAMIENTO DE NOMBRE DE DIOS, DGO.

PROYECTOS DE INVERSIÓN EN BIENES MUEBLES AL 31 DE DICIEMBRE DE 2022

CLASIFICADOR POR OBJETO DEL GASTO	CANTIDAD	CONCEPTO	DESCRIPCIÓN	VALOR UNITARIO	MONTO
5000 BIENES MUEBLES, INMUEBLES E INTANGIBLES					**163,991.48**
5100 MOBILIARIO Y EQUIPO DE ADMINISTRACION					**155,582.64**
511 Muebles de oficina y estantería	1	Lote de mobiliario de oficina	Para departamentos diversos	155,582.64	155,582.64
5600 MAQUINARIA, OTROS EQUIPOS Y HERRAMIENTAS					**8,408.84**
567 Herramientas y máquinas-herramienta	1	Lote de herramientas	Para departamentos diversos	8,408.84	8,408.84

NANCI CAROLINA VASQUEZ LUNA
Nombre de Dios, Durango
H. AYUNTAMIENTO 2022-2025
OFICINA DE PRESIDENTE MUNICIPAL

SALVADOR ERASMO RUEDA VAZQUEZ
Nombre de Dios, Durango
H. AYUNTAMIENTO 2022-2025
TESORERIA MUNIPIPAL

GUADALUPE LOPEZ ESCOBEDO
Nombre de Dios, Durango
H. AYUNTAMIENTO 2022-2025
SINDICATURA MUNICIPAL

H. AYUNTAMIENTO DEL MUNICIPIO DE: NOMBRE DE DIOS, DGO

INVENTARIO ACTUALIZADO DE BIENES MUEBLES AL 31 DE DICIEMBRE DE 2022

ANEXO DEL OFICIO EASE/DF/242-17/VI/2017

MOBILIARIO Y EQUIPO DE ADMINISTRACIÓN (INCLUYE MUEBLES DE OFICINA Y ESTANTERÍA, EQUIPO DE CÓMPUTO Y DE TECNOLOGIAS DE LA INFORMACIÓN)

No	CÓDIGO	DESCRIPCIÓN	MARCA	TIPO	MODELO	COLOR	DEPARTAMENTO	ESTADO FISICO	TIPO DE RECURSO CON EL QUE SE ADQUIRIÓ	FECHA DE ADQUISICIÓN	COSTO DE ADQUISICIÓN	VALOR DE DESECHO	ESTIMACIÓN DE LA VIDA UTIL	DEPRECIACIÓN AÑO 1	DEPRECIACIÓN AÑO 2
		OBRAS PUBLICAS													
EO0001	OP-EO001	ARCHIVERO GRIS 4 CAJONES	S/M	METAL	S/M	GRIS	OBRA PUBLICA	REGULAR	MUNICIPAL		7,475.00				
EO0002	OP-EO002	ESCRITORIO DE ALUMINIO CON MADERA	S/M	METAL CON MADERA	S/M	BEIGE	OBRA PUBLICA	REGULAR	MUNICIPAL		7,502.00				
EO0003	OP-EO003	MUEBLE DE MADERA PARA COMPUTADORA	S/M	OFICINISTA	S/M	CAFÉ CLARO	OBRA PUBLICA	REGULAR	MUNICIPAL		2,460.00				
EO0004	OP-EO004	SILLA EJECUTIVA GIRATORIA	S/M	EJECUTIVA	S/M	NEGRA	OBRA PUBLICA	REGULAR	MUNICIPAL		965.00				
EO0005	OP-EO005	LIBRERO DE MADERA DE 6 PISOS	S/M	LIBRERO	S/M	ROBLE	OBRA PUBLICA	REGULAR	MUNICIPAL		9,500.00				
EO0006	OP-EO006	MESA PEQUEÑA DE MADERA	S/M	RECTANGULAR	S/M	CAFÉ	OBRA PUBLICA	REGULAR	MUNICIPAL		850.00				
EO0007	OP-EO007	MESA PLASTICO	LIFETIME	TUERA	S/M	BLANCO	OBRA PUBLICA	REGULAR	MUNICIPAL		1,200.00				
EO0008	OP-EO008	VENTILADOR GIRATORIO	LAFKO	PEDESTAL	S/M	GRIS	OBRA PUBLICA	BUENO	MUNICIPAL		798.77				
								TOTAL POR DEPARTAMENTO			***30,749.77***				
		DESARROLLO RURAL													
EO0008	DR-EO0001	ARCHIVERO CON 4 CAJONES	S/M	ARCHIVERO	S/M	GRIS	DESARROLLO RURAL	REGULAR	MUNICIPAL		4,100.00				
EO0009	DR-EO0002	ESCRITORIO CON 4 CAJONES	S/M	ESCRITORIO	S/M	CAFÉ	DESARROLLO RURAL	REGULAR	MUNICIPAL		4,400.00				
EO0010	DR-EO0003	ESCRITORIO CON 2 CAJONES	S/M	ESCRITORIO	S/M	CAFÉ	DESARROLLO RURAL	REGULAR	MUNICIPAL		3,450.00				
EO0011	DR-EO0004	SILLA GIRATORIA	S/M	GIRATORIA	S/M	NEGRA	DESARROLLO RURAL	REGULAR	MUNICIPAL		1,500.00				
EO0012	DR-EO0005	MUEBLE PARA COMPUTADORA DE MADERA	PRINTAFORM	OFICINISTA	S/M	CAFÉ	DESARROLLO RURAL	REGULAR	MUNICIPAL	DESARROLLO SOCIAL	1,500.00				
EO0013	DR-EO0006	DOS SILLAS	SALAMANCA	SILLA	S/M	NEGRO	DESARROLLO RURAL	REGULAR	MUNICIPAL		390.00				
EO0014	DR-EO0007	ESTANTE PARA COMPUTADORA	S/M	ESCRITORIO	S/M	NEGRO	DESARROLLO RURAL	REGULAR	MUNICIPAL	TESORERIA	700.00				
EO0015	DR-EO0008	MUEBLE DE MADERA TIPO LIBRERO	S/M	LIBRERO	LM7600N	CAFÉ	DESARROLLO RURAL	REGULAR	MUNICIPAL		2,400.00				
EO0016	DR-EO0009	SILLA SECRETARIAL	S/M	SECRERIAL	S/M	NEGRO	DESARROLLO RURAL	REGULAR	MUNICIPAL		700.00				
EO0017	DR-EO0010	VENTILADOR	MAXIMATIC	PEDESTAL	S/M	BLANCO/ AZUL	DESARROLLO RURAL	REGULAR	MUNICIPAL		500.00				
EO0018	DR-EO0011	ASPERSORES (BOMBAS)	COOPER PEGLER	ASPERSOR	S/M	BLANCO/ AZUL	DESARROLLO RURAL	MALO	MUNICIPAL		1,400.00				
EO0019	DR-EO0012	ESCRITORIO METALICO	S/M	SECRERIAL	S/M	BEIGE	DESARROLLO RURAL	REGULAR	MUNICIPAL		1,200.00				
EO0020	DR-EO0013	SILLA SECRETARIAL	S/M	SECRERIAL	S/M	NEGRO	DESARROLLO RURAL	REGULAR	MUNICIPAL		1,250.00				
								TOTAL POR DEPARTAMENTO			***23,490.00***				
		SINDICATURA													
EO0021	SN-EO0001	ESCRITORIO METALICO CON 2 CAJONES	S/M	METALICO	S/M	ALICO CON MAD	SINDICATURA	REGULAR	MUNICIPAL		1,200.00				
EO0022	SN-EO0002	ESCRITORIO METALICO CON 3 CAJONES	S/M	METALICO	S/M		SINDICATURA	REGULAR	MUNICIPAL		1,500.00				
EO0023	SN-EO0003	ARCHIVERO METALICO CON 4 CAJONES	S/M	METALICO	S/M	GRIS	SINDICATURA	REGULAR	MUNICIPAL		3,000.00				
EO0024	SN-EO0004	4 SILLAS	S/M	SILLAS	S/M	NEGRO	SINDICATURA	REGULAR	MUNICIPAL		1,800.00				
EO0025	SN-EO0005	SILLA ACOJINADA DE MADERA	S/M	ON DESCANSA BRAZ	S/M	CAFÉ	SINDICATURA	REGULAR	MUNICIPAL		250.00				
EO0026	SN-EO0006	ESTANTE DE MADERA	S/M	ARCHIVERO	S/M	AFE CON NEGRO	SINDICATURA	REGULAR	MUNICIPAL		400.00				
EO0027	SN-EO0007	SILLON ACOJINADO	S/M	SALA	S/M	CAFÉ	SINDICATURA	REGULAR	MUNICIPAL		2,000.00				
EO0028	SN-EO0008	SILLON EJECUTIVO	S/M	SALA	S/M	NEGRO	SINDICATURA	REGULAR	MUNICIPAL		4,600.00				
								TOTAL POR DEPARTAMENTO			***14,250.00***				
		ADULTOS MAYORES													
EO0028	AM-EO0001	SILLA GIRATORIA	S/M	OFICINISTA	S/M	NEGRA	ADULTOS MAYORES	REGULAR	MUNICIPAL		1,500.00				
EO0029	AM-EO0002	ARCHIVERO	S/M	METALICO	S/M	GRIS	ADULTOS MAYORES	REGULAR	MUNICIPAL		4,100.00				
EO0030	AM-EO0003	ESCRITORIO REGULAR	S/M	N/A	S/M	CAFÉ	ADULTOS MAYORES	REGULAR	MUNICIPAL		3,600.00				
								TOTAL POR DEPARTAMENTO			***9,200.00***				
		REGIDORES													
EO0031	RG-EO0001	3 SILLAS DE COMEDOR	S/M	COMEDOR	S/M	CAFÉ CON COJIN	REGIDORES	REGULAR	MUNICIPAL		1,050.00				
EO0032	RG-EO0002	BURO DE MADERA	S/M	BURO	S/M	CAFÉ	REGIDORES	REGULAR	MUNICIPAL		2,400.00				
EO0033	RG-EO0003	ESTANTE	S/M	METALICO	S/M	GRIS	REGIDORES	REGULAR	MUNICIPAL		1,500.00				
EO0034	RG-EO0004	ARCHIVERO 2 CAJONES	S/M	METALICO	S/M	GRIS	REGIDORES	REGULAR	MUNICIPAL		1,200.00				
EO0035	RG-EO0005	3 SILLAS DE COMEDOR	S/M	COMEDOR	S/M	NEGRAS	REGIDORES	REGULAR	MUNICIPAL		2,850.00				
EO0036	RG-EO0006	2 SILLAS VINIL	S/M	SECRETARIAL	S/M	CAFÉ	REGIDORES	REGULAR	MUNICIPAL		1,000.00				
EO0037	RG-EO0007	2 ESCRITORIOS METALICOS	S/M	METALICO	S/M	BEIGE / GRIS	REGIDORES	REGULAR	MUNICIPAL		2,000.00				
								TOTAL POR DEPARTAMENTO			***12,000.00***				
		TRANSITO Y VIALIDAD													
EO0038	TV-EO0001	ESCRITORIO CON 2 CAJONES	S/M	ESCRITORIO	S/M	GRIS	TRANSITO Y VIALIDAD	REGULAR	MUNICIPAL		3,400.00				
EO0039	TV-EO0002	ESCRITORIO CON 1 CAJON	S/M	ESCRITORIO	S/M	BEIGE	TRANSITO Y VIALIDAD	REGULAR	MUNICIPAL		3,200.00				
EO0040	TV-EO0003	MESA	S/M	MESA RECTANGULAR	S/M	BLANCA	TRANSITO Y VIALIDAD	REGULAR	MUNICIPAL		1,200.00				
EO0041	TV-EO0004	ARCHIVERO CON 4 CAJONES	S/M	ARCHIVERO	S/M	GRIS	TRANSITO Y VIALIDAD	REGULAR	MUNICIPAL		3,600.00				
EO0042	TV-EO0005	5 SILLAS COMEDOR	S/M	MEDERA	S/M	café obscuro	TRANSITO Y VIALIDAD	REGULAR	MUNICIPAL		3,800.00				
EO0043	TV-EO0006	4 SILLAS	S/M	TUBULARES	S/M	NEGRO	TRANSITO Y VIALIDAD	REGULAR	MUNICIPAL		2,200.00				
								TOTAL POR DEPARTAMENTO			***17,200.00***				
		OFICIALIA MAYOR													
EO0044	OM-EO0001	SILLA EJECUTIVA	S/M	N/A	S/M	NEGRO	OFICIALIA MAYOR	REGULAR	MUNICIPAL		1,500.00				
EO0045	OM-EO0002	1 TELEFONO PANASONIC	PANASONIC	N/A	KXTS590ME	BLANCO	OFICIALIA MAYOR	REGULAR	MUNICIPAL		2,000.00				
EO0046	OM-EO0003	SILLA PRINTAFORM	PRINTAFORM	N/A	S/M	NEGRO	OFICIALIA MAYOR	REGULAR	MUNICIPAL		1,000.00				
EO0047	OM-EO0004	SILLA	S/M	MADERA	S/M	VINO	OFICIALIA MAYOR	REGULAR	MUNICIPAL		350.00				
EO0048	OM-EO0005	SILLA	S/M	N/A	S/M	NEGRA	OFICIALIA MAYOR	REGULAR	MUNICIPAL		600.00				
EO0049	OM-EO0006	ARCHIVERO METALICO 4 CAJONES	S/M	N/A	S/M	VERDE/GRIS	OFICIALIA MAYOR	REGULAR	MUNICIPAL		2,400.00				
EO0050	OM-EO0007	SILLA DE MADERA	S/M	MADERA	S/M	GRIS	OFICIALIA MAYOR	REGULAR	MUNICIPAL		120.00				
EO0051	OM-EO0008	ESCRITORIO METALICO 3 CAJONES	S/M	N/A	S/M	BEIGE	OFICIALIA MAYOR	REGULAR	MUNICIPAL		1,000.00				
EO0052	OM-EO0009	ESCRITORIO DE MADERA 4 CAJONES	S/M	N/A	S/M	CAFÉ	OFICIALIA MAYOR	REGULAR	MUNICIPAL		2,300.00				

EO0053	OM-EO0010	2 MAMPARAS	S/M	N/A	S/M	ANCO CON NEGR	OFICIALIA MAYOR	REGULAR	MUNICIPAL		1,400.00			
EO0054	OM-EO0011	MESA DE MADERA	S/M	N/A	S/M	CAFÉ	OFICIALIA MAYOR	REGULAR	MUNICIPAL		3,000.00			
								TOTAL POR DEPARTAMENTO			***15,670.00***			
		SERVICIOS PUBLICOS												
EO0055	SV-EO0001	ESCRITORIO DE MADERA	S/M	ESCRITORIO MADERA	S/M	CAFÉ	SERVICIOS PUBLICOS	REGULAR	MUNICIPAL		4,000.00			
EO0056	SV-EO0002	VITRINA PARA BOTIQUIN	S/M	VIDRIO	S/M	GRIS CON BLANC	SERVICIOS PUBLICOS	REGULAR	MUNICIPAL		2,000.00			
EO0057	SV-EO0003	ESTANTE	S/M	N/A	S/M	BLANCO	SERVICIOS PUBLICOS	REGULAR	MUNICIPAL		2,500.00			
EO0058	SV-EO0004	2 SILLAS EJECUTIVAS	S/M	EJECUTIVA	S/M	NEGRO	SERVICIOS PUBLICOS	REGULAR	MUNICIPAL		1,900.00			
EO0059	SV-EO0005	SILLA GIRATORIA	S/M	GIRATORIA	S/M	NEGRO	SERVICIOS PUBLICOS	REGULAR	MUNICIPAL		950.00			
EO0060	SV-EO0006	LOCKER	DAVILA	LOCKER	S/M	GRIS	SERVICIOS PUBLICOS	REGULAR	MUNICIPAL		6,000.00			
EO0061	SV-EO0007	INSECTOFIN	S/M	METALICO	S/M	CROMADO	SERVICIOS PUBLICOS	REGULAR	MUNICIPAL		1,500.00			
EO0062	SV-EO0008	MUEBLE METALICO	S/M	METALICO	S/M	GRIS CON CAFÉ	SERVICIOS PUBLICOS	REGULAR	MUNICIPAL		800.00			
EO0063	SV-EO0009	ARCHIVERO	S/M	ARCHIVERO	S/M	CAFE	SERVICIOS PUBLICOS	REGULAR	MUNICIPAL		2,000.00			
EO0064	SV-EO0010	GABINETE PARA COCINA	S/M	GABINETE	S/M	CAFÉ	SERVICIOS PUBLICOS	BUENO	MUNICIPAL		4,500.00			
								TOTAL POR DEPARTAMENTO			***28,150.00***			
		TESORERIA												
EO0064	TE-EO0001	TELEFONO ALAMBRICO	PANASONIC	TELEFONO	KX-T3500ME	BEIGE	TESORERIA	REGULAR	MUNICIPAL		1,698.00			
EO0065	TE-EO0002	2 MESAS GIRATORIAS DE MADERA	S/M	SA PEQUEÑA GIRATO	S/M	CAFÉ OBSCURO	TESORERIA	REGULAR	MUNICIPAL		1,600.00			
EO0066	TE-EO0003	ESCRITORIO METALICO 3 CAJONES BASE DE MADERA	S/M	ESCRITORIO	S/M	CAFÉ CON BEIGE	TESORERIA	REGULAR	MUNICIPAL		4,400.00			
EO0067	TE-EO0004	ESCRITORIO METALICO 2 CAJONES BASE DE MADERA	S/M	ESCRITORIO	S/M	CAFÉ CON BEIGE	TESORERIA	REGULAR	MUNICIPAL		3,450.00			
EO0068	TE-EO0005	ESCRITORIO METALICO 1 CAJON BASE DE MADERA	S/M	ESCRITORIO	S/M	CAFÉ CON BEIGE	TESORERIA	REGULAR	MUNICIPAL		3,200.00			
EO0069	TE-EO0006	ARCHIVERO METALICO 4 CAJONES	S/M	ARCHIVERO	S/M	VERDE	TESORERIA	REGULAR	MUNICIPAL		4,100.00			
EO0070	TE-EO0007	ARCHIVERO DE MADERA 4 CAJONES	S/M	ARCHIVERO	S/M	MADERA ROJIZA	TESORERIA	REGULAR	MUNICIPAL		2,670.00			
EO0071	TE-EO0008	ARCHIVERO DE MADERA 4 CAJONES	S/M	ARCHIVERO	S/M	MADERA ROJIZA	TESORERIA	REGULAR	MUNICIPAL		2,670.00			
EO0072	TE-EO0009	ARCHIVERO METALICO DE 4 ESTANTES	S/M	ARCHIVERO	S/M	GRIS VERDE	TESORERIA	REGULAR	MUNICIPAL		1,200.00			
EO0073	TE-EO0010	CAJONERA DE MADERA CON 6 CAJONES	S/M	CHIVERO TIPO CAJON	S/M	MADERA ROJIZA	TESORERIA	REGULAR	MUNICIPAL		2,500.00			
EO0074	TE-EO0011	CAJONERA DE MADERA CON 6 CAJONES	S/M	CHIVERO TIPO CAJON	S/M	MADERA ROJIZA	TESORERIA	REGULAR	MUNICIPAL		2,500.00			
EO0075	TE-EO0012	CAJONERA DE MADERA CON 6 CAJONES	S/M	CHIVERO TIPO CAJON	S/M	MADERA ROJIZA	TESORERIA	REGULAR	MUNICIPAL		2,500.00			
EO0076	TE-EO0013	CAJONERA DE MADERA CON 6 CAJONES	S/M	CHIVERO TIPO CAJON	S/M	MADERA ROJIZA	TESORERIA	REGULAR	MUNICIPAL		2,500.00			
EO0077	TE-EO0014	SILLA GIRATORIA	S/M	GIRATORIA	S/M	NEGRA	TESORERIA	REGULAR	MUNICIPAL		950.00			
EO0078	TE-EO0015	SILLA GIRATORIA	S/M	GIRATORIA	S/M	NEGRA	TESORERIA	REGULAR	MUNICIPAL		950.00			
EO0079	TE-EO0016	SILLA GIRATORIA	S/M	GIRATORIA	S/M	NEGRA	TESORERIA	REGULAR	MUNICIPAL		950.00			
EO0080	TE-EO0017	CAJA FUERTE	MAMUSA	CAJA FUERTE	S/M	GRIS ACERO	TESORERIA	REGULAR	MUNICIPAL		4,000.00			
EO0081	TE-EO0018	ESTANTE 8 COMPARTIMENTOS	S/M	ESTANTE	S/M	NEGRO	TESORERIA	REGULAR	MUNICIPAL		5,300.00			
EO0082	TE-EO0019	2 ESCRITORIOS DE MADERA - 2 MODULOS	S/M	ESCRITORIO	S/M	MADERA ROJIZA	TESORERIA	REGULAR	MUNICIPAL		5,600.00			
EO0083	TE-EO0020	4 SILLAS METALICAS	S/M	SILLA CON COJIN	S/M	NEGRAS	TESORERIA	REGULAR	MUNICIPAL		1,660.00			
EO0084	TE-EO0021	MUEBLE PARA COMPUTADORA	S/M	ESCRITORIO	S/M	CAFÉ	TESORERIA	REGULAR	MUNICIPAL		1,500.00			
EO0085	TE-EO0022	SILLA GIRATORIA	S/M	GIRATORIA	S/M	AZUL	TESORERIA	REGULAR	MUNICIPAL		1,100.00			
EO0086	TE-EO0023	SILLA GIRATORIA	S/M	GIRATORIA	S/M	CAFÉ/NEGRO	TESORERIA	REGULAR	MUNICIPAL		500.00			
EO0087	TE-EO0024	VENTILADOR GIRATORIO	LASKO	PEDESTAL	2035041	GRIS	TESORERIA	BUENO	MUNICIPAL		798.75			
EO0088	TE-EO0025	SILLA GIRATORIA	S/M	GIRATORIA	S/M	NEGRA	TESORERIA	BUENO	MUNICIPAL		1,021.98			
EO0089	TE-EO0026	TELEFONO CELULAR	NOKIA	CELULAR	XPRESS MUSIC	NEGRO CON ROJ	TESORERIA	BUENO	MUNICIPAL		4,595.00			
EO0090	TE-EO0027	SILLA NEGRA	S/M	SILLA	S/M	NEGRA	TESORERIA	BUENO	MUNICIPAL		499.00			
								TOTAL POR DEPARTAMENTO			***64,412.73***			
		EDUCACION CULTURA Y DEPORTE												
EO0087	EC-EO0001	ESCRITORIO DE 5 CAJONES	S/M	ESCRITORIO	S/M	CAFÉ	EDUCACION	REGULAR	MUNICIPAL		1,300.00			
EO0088	EC-EO0002	VENTILADOR	S/M	PEDESTAL	S/M	BLANCO	EDUCACION	REGULAR	MUNICIPAL		400.00			
EO0089	EC-EO0003	PINTARRON MEDIANO	S/M	PINTARRON	S/M	BLANCO	EDUCACION	BUENO	MUNICIPAL		300.00			
EO0090	EC-EO0004	NO BREAK	S/M	NO BREAK	S/M	NEGRO	EDUCACION	MALO	MUNICIPAL		800.00			
EO0091	EC-EO0005	ESCRITORIO CON 1 CAJON-1 PUERTA	S/M	ESCRITORIO	S/M	CAFÉ	EDUCACION	REGULAR	MUNICIPAL		1,300.00			
EO0092	EC-EO0006	BURO DE 2 PUERTAS	S/M	ARCHIVERO	S/M	CAFÉ	EDUCACION	REGULAR	MUNICIPAL		700.00			
								TOTAL POR DEPARTAMENTO			***4,800.00***			
		AGUA POTABLE												
EO0093	AP-EO0001	ESCRITORIO	S/M	ESCUADRA	S/M	NEGRO	AGUA POTABLE	REGULAR	MUNICIPAL		2,500.00			
EO0094	AP-EO0002	ESCRITORIO 2 CAJONES	S/M	METALICO	S/M	CAFÉ-BEIGE	AGUA POTABLE	REGULAR	MUNICIPAL		3,400.00			
EO0095	AP-EO0003	ARCHIVERO DE 4 CAJONES	S/M	METALICO	S/M	GRIS OBSCURO	AGUA POTABLE	REGULAR	MUNICIPAL		2,670.00			
EO0096	AP-EO0004	VENTILADOR	S/M	PEDESTAL	S/M	GRIS	AGUA POTABLE	REGULAR	MUNICIPAL		300.00			
EO0097	AP-EO0005	SILLA SECRETARIAL RECLINABLE	S/M	RECLINABLE	S/M	NEGRO	AGUA POTABLE	REGULAR	MUNICIPAL		800.00			
EO0098	AP-EO0006	3 SILLAS	S/M	OFICINA	S/M	NEGRO	AGUA POTABLE	REGULAR	MUNICIPAL		1,650.00			
								TOTAL POR DEPARTAMENTO			***11,320.00***			
		DESARROLLO SOCIAL												
EO0099	DS-EO0001	ESCRITORIO DE MADERA	S/M	ESCRITORIO	S/M	CAFÉ	DESARROLLO SOCIAL	REGULAR	MUNICIPAL		6,600.00			
EO0100	DS-EO0002	LIBRERO	S/M	LIBRERO DE PARED	S/M	CHOCOLATE	DESARROLLO SOCIAL	REGULAR	MUNICIPAL		2,500.00			
EO0101	DS-EO0003	ARCHIVERO 4 GABETAS	S/M	OFICINISTA	S/M	NEGRO	DESARROLLO SOCIAL	REGULAR	MUNICIPAL		4,100.00			
EO0102	DS-EO0004	SILLA EJECUTIVA DESCANZA BRAZO	S/M	EJCUTIVA	S/M	NEGRO	DESARROLLO SOCIAL	REGULAR	MUNICIPAL		1,100.00			
EO0103	DS-EO0005	ESCRITORIO DE MADERA 2 BURO CON DOS CAJONES	GEBESA	N/A	S/M	CAFE CON NEGRO	DESARROLLO SOCIAL	REGULAR	MUNICIPAL		2,800.00			
EO0104	DS-EO0006	2 SILLAS	S/M	TUBULARES	S/M	NEGRO	DESARROLLO SOCIAL	REGULAR	MUNICIPAL		2,900.00			
EO0105	DS-EO0007	SILLA CASERA	S/M	CASERA	S/M	BEIGE CON CAFÉ	DESARROLLO SOCIAL	REGULAR	MUNICIPAL		250.00			
EO0106	DS-EO0008	PIZARRON DE CAUCHO	S/M	PIZARRON	S/M	TÉ CON ORILLA C	DESARROLLO SOCIAL	REGULAR	MUNICIPAL		3,000.00			
EO0107	DS-EO0009	PROYECCION DE CONECCION MULTIPLE	EPSON	CAÑON PROYECTOR	CWJ0150B80K	GRIS CON NEGRO	DESARROLLO SOCIAL	REGULAR	MUNICIPAL		2,200.00			
EO0108	DS-EO0010	PROYECTOR DE ACCETATOS	BUHL	OYECTOR DE ACCETA	C-30388	GRIS	DESARROLLO SOCIAL	REGULAR	MUNICIPAL		600.00			
EO0109	DS-EO0011	GPS	TRIMBLE	LOCALIZADOR	JUNO 3B	AMARILLO	DESARROLLO SOCIAL	REGULAR	MUNICIPAL		14,143.45			
EO0110	DS-EO0012	VENTILADOR GIRATORIO	S/M	GIRATORIO	S/M	BLANCO	DESARROLLO SOCIAL	REGULAR	BUENO		798.75			
								TOTAL POR DEPARTAMENTO			***40,992.20***			
		BIBLIOTECA												
EO0110	BL-EO0001	VIDEOCASETERA	CENIT	ELECTRICA	S/M	NEGRO	BIBLIOTECA	REGULAR	MUNICIPAL		700.00			
EO0111	BL-EO0002	MESA DE MADERA PARA ADULTO	S/M	MADERA	S/M	CAFÉ	BIBLIOTECA	REGULAR	MUNICIPAL		1,500.00			
EO0112	BL-EO0003	SILLA PARA ADULTO	S/M	COMEDOR	S/M	CAFÉ	BIBLIOTECA	REGULAR	MUNICIPAL		550.00			
EO0113	BL-EO0004	PRENSA DE MADERA	S/M	MADERA	S/M	CAFÉ	BIBLIOTECA	REGULAR	MUNICIPAL		350.00			
EO0114	BL-EO0005	MUEBLE/ CATALOGO MADER	S/M	MADERA	S/M	CAFÉ	BIBLIOTECA	REGULAR	MUNICIPAL		650.00			
EO0115	BL-EO0006	MAQUINA DE ESCRIBIR ELECTRICA	PRINTAFORM	ELECTRICA	S/M	BEIGE	BIBLIOTECA	REGULAR	MUNICIPAL		1,000.00			

EO0116	BL-EO0007	TELEFONO	ALCATEL	ALAMBRICO	S/M	BEIGE	BIBLIOTECA	BUENO	MUNICIPAL		350.00				
EO0117	BL-EO0008	ESCRITORIO METALICO	S/M	ESCRITORIO	S/M	BEIGE	BIBLIOTECA	REGULAR	MUNICIPAL		3,200.00				
EO0118	BL-EO0009	ENCICLOPEDIA GRAN BIB. OCEANO	OCEANO	ENCICOPEDIA	S/M	CAFÉ	BIBLIOTECA	REGULAR	MUNICIPAL		5,100.00				
EO0119	BL-EO0010	NO BREAK	POLUX	NO BREAK	618400007	NEGRO	BIBLIOTECA	REGULAR	MUNICIPAL		1,750.00				
EO0120	BL-EO0011	NO BREAK	POLUX	NO BREAK	618400039	NEGRO	BIBLIOTECA	REGULAR	MUNICIPAL		1,750.00				
EO0121	BL-EO0012	NO BREAK	POLUX	NO BREAK	618400030	NEGRO	BIBLIOTECA	REGULAR	MUNICIPAL		1,750.00				
EO0122	BL-EO0013	NO BREAK	POLUX	NO BREAK	618400012	NEGRO	BIBLIOTECA	REGULAR	MUNICIPAL		1,100.00				
EO0123	BL-EO0014	NO BREAK	POLUX	NO BREAK	618400025	NEGRO	BIBLIOTECA	REGULAR	MUNICIPAL		1,800.00				
EO0124	BL-EO0015	MUEBLE TIPO LIBRERO DE MADERA	S/M	LIBRERO	S/M	NATURAL	BIBLIOTECA	REGULAR	MUNICIPAL		1,200.00				
EO0125	BL-EO0016	MESA	S/M	VINARIA	S/M	BLANCA	BIBLIOTECA	REGULAR	MUNICIPAL		1,200.00				
EO0126	BL-EO0017	ARCHIVERO 4 CAJONES AGLOMEDADO	S/M	MADERA	S/M	CAFÉ	BIBLIOTECA	REGULAR	MUNICIPAL		2,200.00				
								TOTAL POR DEPARTAMENTO			***26,150.00***				
		COMUNICACIÓN SOCIAL													
EO0127	CS-EO0001	BOCINA AMPLIFICADA	AUDIOBAHN	FULL RANGE SPEAKE	PMS-15	NEGRO	COMUNICACIÓN SOCIAL	REGULAR	MUNICIPAL		6,000.00				
EO0128	CS-EO0002	BOCINA AMPLIFICADA	AUDIOBAHN	FULL RANGE SPEAKE	PMS-15	NEGRO	COMUNICACIÓN SOCIAL	REGULAR	MUNICIPAL		5,000.00				
EO0129	CS-EO0003	CARGADOR DE BATERIAS	S/M	CARGADOR DE BATE	S/M	NEGRO	COMUNICACIÓN SOCIAL	REGULAR	MUNICIPAL		200.00				
EO0130	CS-EO0004	CAUTIN ELECTRICO	S/M	CAUTIN ELECTRICO	S/M	NEGRO	COMUNICACIÓN SOCIAL	REGULAR	MUNICIPAL		200.00				
EO0131	CS-EO0005	MICROOFONO, ESTUCHE PARA MICROOFONO,	RADIOSHACK	MICROFONO	S/M	NEGRO	COMUNICACIÓN SOCIAL	REGULAR	MUNICIPAL		700.00				
EO0132	CS-EO0006	CAJA RECEPTORA DE SEÑAL	RADIOSHACK	CAJA RECEPTORA DE	853201	NEGRO	COMUNICACIÓN SOCIAL	REGULAR	MUNICIPAL		3,500.00				
EO0133	CS-EO0007	CABLE PARA CONECTAR MICROOFONO	S/M	CEBLE EXTENSION	S/M	NEGRO	COMUNICACIÓN SOCIAL	REGULAR	MUNICIPAL		250.00				
EO0134	CS-EO0008	2 CABLES PARA BOCINA	S/M	CEBLE EXTENSION	S/M	NEGRO	COMUNICACIÓN SOCIAL	REGULAR	MUNICIPAL		800.00				
EO0135	CS-EO0009	CABLE AUXILIAR	S/M	CEBLE EXTENSION	S/M	NEGRO	COMUNICACIÓN SOCIAL	REGULAR	MUNICIPAL		300.00				
EO0136	CS-EO0010	2 TRIPIES	S/M	TRIPIE	S/M	NEGRO	COMUNICACIÓN SOCIAL	REGULAR	MUNICIPAL		800.00				
EO0137	CS-EO0011	MICROFONO Y PEDESTAL	RADOX	TRIPIE	S/M	NEGRO	COMUNICACIÓN SOCIAL	BUENO	MUNICIPAL		2,249.98				
EO0138	CS-EO0012	MICROFONOS INALAMBRICOS	RADIOSHACK	MICROFONO	S/M	NEGRO	COMUNICACIÓN SOCIAL	BUENO	MUNICIPAL		935.31				
								TOTAL POR DEPARTAMENTO			***20,935.29***				
		SEGURIDAD PUBLICA													
EO0139	SP-EO0001	ARCHIVERO METALICO 4 CAJONES	HIRWSH	N/A	S/M	HUESO	SEGURIDAD PUBLICA	REGULAR	MUNICIPAL		4,100.00				
EO0138	SP-EO0002	SILLA EJECUTIVA	S/M	EJCUTIVA	S/M	NEGRO	SEGURIDAD PUBLICA	REGULAR	MUNICIPAL		950.00				
EO0139	SP-EO0003	CAMARA FOTOGRAFICA	KANNO POWER SHOT	DIGITAL	3.12E+13	PLATEADA	SEGURIDAD PUBLICA	REGULAR	MUNICIPAL		3,150.00				
EO0140	SP-EO0004	ESCRITORIO METALICO DE MADERA CON 1 CAJON	S/M	METALICO	S/M	BEIGE	SEGURIDAD PUBLICA	REGULAR	MUNICIPAL		3,500.00				
EO0141	SP-EO0005	ESCRITORIO METALICO DE MADERA CON 4 CAJONES	S/M	ESCRITORIO	N/A	CAFÉ	SEGURIDAD PUBLICA	REGULAR	MUNICIPAL		4,400.00				
EO0142	SP-EO0006	ARCHIVERO MEDIANO DE MADERA C/4 CAJONES	S/M	ARCHIVERO MEDIAN	S/M	CAFÉ	SEGURIDAD PUBLICA	REGULAR	MUNICIPAL		2,670.00				
EO0143	SP-EO0007	TELEFONO-FAX NEGRO	PANASONIC	TELEFONO-FAX	5ACOA080268	NEGRO	SEGURIDAD PUBLICA	REGULAR	MUNICIPAL		1,200.00				
EO0144	SP-EO0008	1 FUENTE DE PODER	STEREN	3.8 W	PO#69200123	BEIGE	SEGURIDAD PUBLICA	REGULAR	MUNICIPAL		1,800.00				
EO0145	SP-EO0009	1 FUENTE DE PODER	MAC	N/A	10418536	BEIGE	SEGURIDAD PUBLICA	REGULAR	MUNICIPAL		1,800.00				
EO0146	SP-EO0010	2 BATERIAS DE 13 PLACAS ALARM. CARCEL	GONER	BATERIA	S/M	NEGRA	SEGURIDAD PUBLICA	REGULAR	MUNICIPAL		1,250.00				
EO0147	SP-EO0011	4 RINES 17	S/M	RIN	S/M	NEGRO	SEGURIDAD PUBLICA	REGULAR	MUNICIPAL		12,000.00				
EO0148	SP-EO0012	7 TOLETES	S/M	MAKANA	S/M	NEGRO	SEGURIDAD PUBLICA	REGULAR	MUNICIPAL		1,200.00				
EO0149	SP-EO0013	2 FAROS	TRUPPER	FARO	S/M	GRIS	SEGURIDAD PUBLICA	REGULAR	MUNICIPAL		1,000.00				
EO0150	SP-EO0014	ARMERO	S/M	N/A	S/M	VERDE	SEGURIDAD PUBLICA	REGULAR	MUNICIPAL		8,000.00				
EO0151	SP-EO0015	1 DIABLITO	S/M	N/A	S/M		SEGURIDAD PUBLICA	REGULAR	MUNICIPAL		1,250.00				
EO0152	SP-EO0016	5 CHALECOS AZULES COMPLETOS	firs shose armour	N/A	S/M		SEGURIDAD PUBLICA	REGULAR	MUNICIPAL		3,000.00				
EO0153	SP-EO0017	19 CHALECOS ANTIBALAS NEGROS C/2 PLACAS	pmt	N/A	S/M		SEGURIDAD PUBLICA	REGULAR	MUNICIPAL		2,000.00				
EO0154	SP-EO0018	1 PARRILLA 4 QUEMADORES	superflama	N/A	678		SEGURIDAD PUBLICA	REGULAR	MUNICIPAL		800.00				
EO0155	SP-EO0019	1 REFRIGERADOR	mabe	N/A	RME1436X		SEGURIDAD PUBLICA	REGULAR	MUNICIPAL		5,600.00				
EO0156	SP-EO0020	TOSTADORA	HAMILTON BEACH	N/A	83611AX		SEGURIDAD PUBLICA	REGULAR	MUNICIPAL		1,300.00				
EO0157	SP-EO0021	1 BOILER DE GAS	ANCE	GA S LP			SEGURIDAD PUBLICA	REGULAR	MUNICIPAL		4,700.00				
EO0158	SP-EO0022	1 BOILER DE GAS	MEGAMEX	GAS LP	5076		SEGURIDAD PUBLICA	REGULAR	MUNICIPAL		3,600.00				
EO0159	SP-EO0023	1 BOILER DE GAS	MEGAMEX	GAS LP	5076-VN		SEGURIDAD PUBLICA	REGULAR	MUNICIPAL		2,800.00				
EO0160	SP-EO0024	CILINDRO DE GAS 30KG.	S/M				SEGURIDAD PUBLICA	REGULAR	MUNICIPAL		1,200.00				
EO0161	SP-EO0025	TANQUE ESTACIONARIO	CYTSA	INTURPERE	678		SEGURIDAD PUBLICA	REGULAR	MUNICIPAL		8,000.00				
EO0162	SP-EO0026	ESCRITORIO METALICO DE MADERA TIPO L C/1 CAJON	S/M				SEGURIDAD PUBLICA	REGULAR	MUNICIPAL		2,000.00				
EO0163	SP-EO0027	1 TELEFONO FAX	HP	MULTIFUNCIONAL	C5071A	NEGRO	SEGURIDAD PUBLICA	REGULAR	MUNICIPAL		2,500.00				
EO0164	SP-EO0028	1 FUENTE DE PODER	JAMLEX		CECOM14		SEGURIDAD PUBLICA	REGULAR	MUNICIPAL		1,800.00				
EO0165	SP-EO0029	2 TOLDOS DE 3X3	S/M				SEGURIDAD PUBLICA	REGULAR	MUNICIPAL		2,380.00				
								TOTAL POR DEPARTAMENTO			***89,950.00***				
		CONTRALORIA													
EO0165	CO-EO0001	CENTRO DE TRABAJO CAFÉ	S/M	OFICINISTA	S/M	CAFÉ	CONTRALORIA	REGULAR	MUNICIPAL		2,800.00				
EO0166	CO-EO0002	SILLA DE TRABAJO RECLINABLE	S/M	SECRETARIAL	S/M	NEGRA	CONTRALORIA	REGULAR	MUNICIPAL		4,300.00				
EO0167	CO-EO0003	2 SUMADORAS EMPRESARIALES	S/M	SUMADORA	S/M	BEIGE	CONTRALORIA	BUENO	MUNICIPAL		2,800.00				
EO0168	CO-EO0004	MUEBLE PARA COMPUTADORA	S/M	OFICINISTA	S/M	CAFÉ CLARO	CONTRALORIA	REGULAR	MUNICIPAL		1,500.00				
EO0169	CO-EO0005	ARCHIVERO GRIS CON 3 CAJONES	DAVILA	ARCHIVERO DE META	S/M	GRIS	CONTRALORIA	REGULAR	MUNICIPAL		3,380.00				
EO0170	CO-EO0006	PORTA DISKET CON LLAVE	S/M	PORTA DISKET	S/M	BEIGE	CONTRALORIA	REGULAR	MUNICIPAL		450.00				
EO0171	CO-EO0007	SILLA DE ESCRITORIO COLOR GRIS	S/M	SILLA	S/M	GRIS	CONTRALORIA	REGULAR	MUNICIPAL		550.00				
EO0172	CO-EO0008	3 BANCAS DE MADERA	S/M	BANCA	S/M	CAFÉ	CONTRALORIA	REGULAR	MUNICIPAL		7,500.00				
EO0173	CO-EO0009	SILLA GIRATORIA	S/M	GIRATORIA	S/M	NEGRA	CONTRALORIA	REGULAR	MUNICIPAL		650.00				
EO0174	CO-EO0010	BUZON DE QUEJAS Y SUJERENCIAS	S/M	BUZON	S/M	TRANSPARENTE	CONTRALORIA	REGULAR	MUNICIPAL		500.00				
EO0175	CO-EO0011	BUZON DE OPORTUNIDADES	S/M	BUZON	S/M	BLANCO	CONTRALORIA	REGULAR	MUNICIPAL		800.00				
EO0176	CO-EO0012	ESTANTE METALICO	S/M	ESTANTERIA	S/M	GRIS CON CAFÉ	CONTRALORIA	REGULAR	MUNICIPAL		300.00				
EO0177	CO-EO0013	ENMICADORA	S/M	ESTANTE	S/M	BEIGE	CONTRALORIA	REGULAR	MUNICIPAL		1,200.00				
EO0178	CO-EO0014	GUILLOTINA	S/M	CORTA PAPEL	S/M	EIGE CON ACER	CONTRALORIA	REGULAR	MUNICIPAL		1,300.00				
EO0179	CO-EO0015	PORTA PAPELES CAFÉ	S/M	PORTA PAPELES	S/M	AFÉ TRASPARENT	CONTRALORIA	REGULAR	MUNICIPAL		350.00				
								TOTAL POR DEPARTAMENTO			***28,680.00***				
		SECRETARIA													
EO0180	SE-EO0001	ARCHIVERO NEGRO 4 CAJONES	OFFICE DIMENSIONS	ARCHIVERO	S/M	NEGRO	SECRETARIA	REGULAR	MUNICIPAL		4,400.00				
EO0181	SE-EO0002	ARCHIVERO BEIGE 4 CAJONES	HIRSH	ARCHIVERO	S/M	BEIGE	SECRETARIA	REGULAR	MUNICIPAL		4,400.00				
EO0182	SE-EO0005	ARCHIVERO PUERTAS CON VIDRIO	CIMASA	ARCHIVERO	S/M	BEIGE	SECRETARIA	REGULAR	MUNICIPAL		2,600.00				
EO0183	SE-EO0008	MUEBLE DE COMPUTADORA CAFÉ	S/M	OFICINISTA	S/M	CAFE	SECRETARIA	REGULAR	MUNICIPAL		1,500.00				
EO0184	SE-EO0005	ESCRITORIO NEGRO 5 CAJONES	S/M	MADERA	S/M	NEGRO	SECRETARIA	REGULAR	MUNICIPAL		4,500.00				
EO0185	SE-EO0006	ESCRITORIO BEIGE 2 CAJONES	INDUSTRIA RIVERA	ESCRITORIO	S/M	BEIGE	SECRETARIA	REGULAR	MUNICIPAL		3,600.00				

EO0186	SE-EO0007	ESCRITO CAFÉ 4 CAJONES	S/M	ESCRITORIO	S/M	CEFE	SECRETARIA	REGULAR	MUNICIPAL		3,800.00				
EO0187	SE-EO0008	SILLA EJECUTIVA	S/M	EJECUTIVA	S/M	NEGRA	SECRETARIA	REGULAR	MUNICIPAL		560.00				
EO0188	SE-EO0009	SILLA GIRATORIA NEGRA	S/M	GIRATORIA	S/M	NEGRA	SECRETARIA	REGULAR	MUNICIPAL		1,500.00				
EO0189	SE-EO0010	SILLA GIRATORIA NEGRA GRANDE	S/M	GIRATORIA	S/M	NEGRA	SECRETARIA	REGULAR	MUNICIPAL		4,300.00				
EO0190	SE-EO0011	MESA COLOR BLANCO DELGADA	S/M	RECTANGULAR	S/M	BLANCO	SECRETARIA	REGULAR	MUNICIPAL		1,200.00				
EO0191	SE-EO0012	CAFETERA	HAMILTON BEACH	ELECTRONICA	S/M	GRIS NEGRO	SECRETARIA	REGULAR	MUNICIPAL		3,700.00				
EO0192	SE-EO0013	VENTILADOR GIRATORIO	S/M		S/M		SECRETARIA	BUENO	MUNICIPAL		798.75				
								TOTAL POR DEPARTAMENTO			***36,858.75***				
		PRESIDENCIA													
EO0192	PR-EO0001	ESCRITORIO CON 3 CAJONES	S/M	ESCRITORIO	S/M	CAFÉ	PRESIDENCIA	REGULAR	MUNICIPAL		4,600.00				
EO0193	PR-EO0002	MESA PARA REUNION COLOR CAFÉ	S/M	OVALADA	S/M	CAFÉ	PRESIDENCIA	REGULAR	MUNICIPAL		23,000.00				
EO0194	PR-EO0003	ESCRITORIO CON 2 PUERTAS GRANDES	S/M	ESCRITORIO	S/M	CAFÉ	PRESIDENCIA	REGULAR	MUNICIPAL		5,780.00				
EO0195	PR-EO0004	SILLA EJECUTIVA COLOR NEGRO PIEL	S/M	EJECUTIVA	S/M	NEGRO	PRESIDENCIA	REGULAR	MUNICIPAL		6,864.00				
EO0196	PR-EO0005	12 SILLONES EJECUTIVOS VINIPIEL	S/M	EJECUTIVO	S/M	BEIGE	PRESIDENCIA	REGULAR	MUNICIPAL		51,600.00				
EO0197	PR-EO0006	ARCHIVERO CON MADERA 2 GABETAS	S/M	ARCHIVERO	S/M	CAFÉ	PRESIDENCIA	REGULAR	MUNICIPAL		2,860.00				
EO0198	PR-EO0007	SILLA EJECUTIVA GIRATORIA	S/M	EJECUTIVA	S/M	NEGRO	PRESIDENCIA	BUENA	MUNICIPAL		2,298.99				
EO0199	PR-EO0008	SILLA EJECUTIVA GIRATORIA	S/M	EJECUTIVO	S/M	NEGRO	PRESIDENCIA	BUENA	MUNICIPAL		2,298.97				
EO0200	PR-EO0009	TELEFONO INALAMBRICO	MOTOROLA	INALAMBRICO	S/M	NEGRO	PRESIDENCIA	BUENA	MUNICIPAL		1,499.88				
EO0201	PR-EO0010	SILLA EMPRESARIAL	S/M	EJECUTIVA	S/M	NEGRO	PRESIDENCIA	BUENA	MUNICIPAL		3,778.64	28 DE SEP 22			
EO0202	PR-EO0011	ARCHIVERO DE MADERA	S/M	EJECUTIVA	S/M	NEGRO	PRESIDENCIA	BUENA	MUNICIPAL		20,670.01				
EO0203	PR-EO0012	ARCHIVERO DE MADERA	S/M	EJECUTIVA	S/M	NEGRO	PRESIDENCIA	BUENA	MUNICIPAL		19,120.00				
EO0204	PR-EO0013	ARCHIVERO DE MADERA	S/M	EJECUTIVA	S/M	NEGRO	PRESIDENCIA	BUENA	MUNICIPAL		10,090.00				
EO0205	PR-EO0014	SILLAS EJECUTIVAS RESIDORES	S/M	EJECUTIVA	S/M	NEGRO	PRESIDENCIA	BUENA	MUNICIPAL		38,639.90				
EO0206	PR-EO0015	SILLA EJECUTIVA	S/M	EJECUTIVA	S/M	NEGRO	PRESIDENCIA	BUENA	MUNICIPAL		3,757.00				
EO0207	PR-EO0016	SILLA EJECUTIVA	S/M	EJECUTIVA	S/M	NEGRO	PRESIDENCIA	BUENA	MUNICIPAL		2,500.00				
EO0208	PR-EO0017	SALA 3 SILLONES	S/M	EJECUTIVA	S/M	NEGRO	PRESIDENCIA	BUENA	MUNICIPAL		21,725.00				
EO0209	PR-EO0018	MINIESPUT MIRAGE	S/M	METALICO	S/M	BLANCO	PRESIDENCIA	BUENA	MUNICIPAL		35,302.00				
								TOTAL POR DEPARTAMENTO			***256,164.43***				
		PROSPERA													
EO0198	PA-EO0001	SILLA CASERA	S/M	CASERA	S/M	NEGRO	PROSPERA	REGULAR	MUNICIPAL		250.00				
EO0199	PA-EO0002	SILLA GIRATORIA	S/M	GIRATORIA	S/M	NEGRO	PROSPERA	REGULAR	MUNICIPAL		950.00				
EO0200	PA-EO0003	ARCHIVERO 4 CAJONES	S/M	ARCHIVERO	S/M	GRIS	PROSPERA	REGULAR	MUNICIPAL		4,100.00				
EO0201	PA-EO0004	ESCRITORIO 3 CAJONES	S/M	ESCRITORIO	S/M	BEIGE	PROSPERA	REGULAR	MUNICIPAL		2,995.69				
EO0202	PA-EO0005	ESCRITORIO 2 CAJONES	S/M	ESCRITORIO	S/M	BEIGE	PROSPERA	REGULAR	MUNICIPAL		3,400.00				
EO0203	PA-EO0006	4 SILLAS TUBULARES	S/M	TUBILAR	S/M	NEGRO	PROSPERA	REGULAR	MUNICIPAL		2,240.00				
EO0204	PA-EO0007	SILLA TUBULAR	S/M	TUBILAR	S/M	NEGRO	PROSPERA	REGULAR	MUNICIPAL		250.00				
								TOTAL POR DEPARTAMENTO			***14,185.69***				
		INSTITUTO DE LA MUJER													
EO0205	IM-EO0001	ARCHIVERO 2 GABETAS CON LLAVE	S/M	GABETA	S/M	NEGRO	INSTITUTO DE LA MUJER	***BUENO***			***1,399.00***				
EO0206	IM-EO0002	SILLA PEGABLE REFORZADA	SKY CHAIR	PLEGABLE	CS-1128B	negra	INSTITUTO DE LA MUJER	***BUENO***			***1,497.00***				
EO0207	IM-EO0003	PORTATARJETAS	S/M	PORTATARJETAS	MESH	NEGRO	INSTITUTO DE LA MUJER	***BUENO***			***29.00***				
EO0208	IM-EO0004	SILLA PIEL	S/M	ejecutiva	NY	negra	INSTITUTO DE LA MUJER	***BUENO***			***2,098.00***				
EO0209	IM-EO0005	DESPACHADOR JUMBO	S/M	PORTA PAPELES	S/M	NEGRO	INSTITUTO DE LA MUJER	***BUENO***			***84.00***				
EO0210	IM-EO0006	SET DE ESCRITORIO 4 PZ	S/M	escritorio	MESH	NEGRO	INSTITUTO DE LA MUJER	***BUENO***			***498.00***				
EO0211	IM-EO0007	ESCRITORIO	1170	en "L"	S/M	CAPUCCINO	INSTITUTO DE LA MUJER	***BUENO***			***5,398.00***				
								TOTAL POR DEPARTAMENTO			***11,003.00***				
							TOTAL INVENTARIO DE MOBILIARIO Y EQUIPO DE OFICINA				***754,130.91***				

No	CÓDIGO	DESCRIPCIÓN	MARCA	TIPO	MODELO	COLOR	DEPARTAMENTO	ESTADO FISICO	TIPO DE RECURSO CON EL QUE SE ADQUIRIÓ	FECHA DE ADQUISICIÓN	COSTO DE ADQUISICIÓN	VALOR DE DESECHO	ESTIMACIÓN DE LA VIDA UTIL	AÑO 1	AÑO 2
EO0200	PR-EO0009	SILLA METALICA	S/M				PRESIDENCIA	BUENA	MUNICIPAL		***499.00***				
EO0202	PR-EO0011	IMPRESORA	HP	IMPRESORA	VNB3BB1136	BLANCO	PRESIDENCIA	BUENA	MUNICIPAL		***13,725.12***				
EO0201	PR-EO0013	TOLDOS	S/M	TOLDOS		BLANCOS	PRESIDENCIA	BUENA	MUNICIPAL	31/03/2021	***3,377.03***				
											17,601.15				
EO0201	PR-EO0010	FRIGOBAR		FRIGOBAR		**NEGRO**	PRESIDENCIA	BUENA	MUNICIPAL		***3,990.00***				
		OBRAS PUBLICAS													
EC0001	OP-EC0001	MODEM	HUAWEI	INHALAMBRICO	1427437RSHCZ	BLANCO	OBRAS PUBLICAS	REGULAR	MUNICIPAL		1,300.00				
EC0002	OP-EC0002	ROUTER	TPLINK	ALAMBRICO	2.14612E+12	BLANCO	OBRAS PUBLICAS	MALO	MUNICIPAL		700.00				
EC0003	OP-EC0003	DISCO DURO EXTERNO	TOSHIBA	EXTERNO	85J1TN4TTTT1	NEGRO	OBRAS PUBLICAS	REGULAR	MUNICIPAL		1,752.00				
EC0004	OP-EC0004	COMPUTADORA DE ESCRITORIO	ENSAMBLADA	GABINETE	9.49996E+11	NEGRO	OBRAS PUBLICAS	MALO	MUNICIPAL		7,000.00				
EC0005	OP-EC0005	COMPUTADORA DE ESCRITORIO	ACER	ALL IN ONE	DQSV7AL002437	NEGRO	OBRAS PUBLICAS	REGULAR	MUNICIPAL		7,000.00				
EC0006	OP-EC0006	COMPUTADORA DE ESCRITORIO	HP	ALL IN ONE	4CE43409WR	NEGRO	OBRAS PUBLICAS	REGULAR	MUNICIPAL		6,000.00				
EC0007	OP-EC0007	COMPUTADORA DE ESCRITORIO	GATEWAY	ALL IN ONE	2856300	NEGRO	OBRAS PUBLICAS	REGULAR	MUNICIPAL		6,000.00				
EC0008	OP-EC0008	COMPUTADORA DE ESCRITORIO	HP	ALL IN ONE	4CE43404MN	GRIS/NEGRO	OBRAS PUBLICAS	REGULAR	MUNICIPAL		4,499.00				
EC0009	OP-EC0009	MINILAPTOP	SAMNSUNG	MINI	ZZTD93RB500ZZ	GINDA	OBRAS PUBLICAS	BUENO	MUNICIPAL		4,200.00				
EC0010	OP-EC0010	COMPUTADORA DE ESCRITORIO	HP	ALL IN ONE	4CE43404MZ	GRIS/NEGRO	OBRAS PUBLICAS	REGULAR	MUNICIPAL		5,999.00				
EC0011	OP-EC0011	IMPRESORA	HP	IMPRESORA	CN731A	NEGRO	OBRAS PUBLICAS	MALO	MUNICIPAL		2,300.00				
EC0012	OP-EC0012	IMPRESORA	EPSON	L210	525K647753	NEGRO	OBRAS PUBLICAS	REGULAR	MUNICIPAL		1,000.00				
EC0013	OP-EC0013	IMPRESORA	ADVANTAGE	MULTIFUNCIONAL	CN28D33211R	NEGRO	OBRAS PUBLICAS	MALO	MUNICIPAL		5,249.00				
EC0014	OP-EC0014	CAMARA DIGITAL	SONY	CYBERSHOT	5737201	NEGRO	OBRAS PUBLICAS	MALO	MUNICIPAL		2,700.00				
EC0015	OP-EC0015	CAMARA DIGITAL	SONY	CYBERSHOT	4727988	NEGRO	OBRAS PUBLICAS	MALO	MUNICIPAL		2,700.00				
EC0016	OP-EC0016	CAMARA DIGITAL	SONY	DSCW210	5240277	PLATA	OBRAS PUBLICAS	MALO	MUNICIPAL		2,062.00				
EC0017	OP-EC0017	CAMARA DIGITAL	SONY	DSCW210	5413034	ROSA	OBRAS PUBLICAS	MALO	MUNICIPAL		2,062.00				
EC0018	OP-EC0018	REGULADOR	TDEENT	REGULADOR	1654043551	NEGRO	OBRAS PUBLICAS	REGULAR	MUNICIPAL		1,054.00				
EC0019	OP-EC0019	REGULADOR	KOBLENZ	REGULADOR	141215564	NEGRO	OBRAS PUBLICAS	REGULAR	MUNICIPAL		1,054.00				

	OP-EC0020	MULTIFUNCIONAL-IMPRES-FAX COPIADORA Y ESCANER	HP	J3680 ALL IN ONE	CN19R6N035	BLANCO/NEG	OBRAS PUBLICAS	MALO	MUNICIPAL		0.00					
EC0020	OP-EC0021	MULTIFUNCIONAL EPSON	EPSON	MULTIFUNCIONAL	VGNR36B752	NEGRO	OBRAS PUBLICAS	BUENO	MUNICIPAL	15 de feb de 17	3,914.20					
										TOTAL POR DEPARTAMENTO	***68,545.20***					
		SINDICATURA														
EC0021	SN-EC0001	COMPUTADORA EQUIPADA TECLADO,MOUSE	COMPAC	GABINETE	MKX7510PMZ	NEGRO	SINDICATURA	MALO	MUNICIPAL		4,500.00					
EC0022	SN-EC0002	IMPRESORA HP	HP 3845	BCO/NEGRO	H4AE190TG	GRIS	SINDICATURA	MALO	MUNICIPAL		1,200.00					
EC0023	SN-EC0003	BOCINAS	ACTECK	ACTECK	2 00611017851	BEIGE	SINDICATURA	MALO	MUNICIPAL		300.00					
EC0024	SN-EC0004	MULTIFUNCIONAL/FAX/TELEFONO	HP	ALL IN ONE	C19R6N19P	BCO/NEGRO	SINDICATURA	MALO	MUNICIPAL		1,500.00					
EC0025	SN-EC0005	CARDEX USB	SIN MARCA	N/D	SIN SERIE	NEGRO	SINDICATURA	REGULAR	MUNICIPAL		300.00					
EC0026	SN-EC0006	REGULADOR DE VOLTAGE	INTEGRAL	REGULADOR	1206M02564	BEIGE	SINDICATURA	REGULAR	MUNICIPAL		1,200.00					
EC0027	SN-EC0007	CARGADOR DE PILAS	TECH	VERTICAL	TC016	BEIGE	SINDICATURA	REGULAR	MUNICIPAL		650.00					
EC0028	SN-EC0008	TELEFONO	PANASONIC	ALAMBRICO	KX-TS500ME	BEIGE	SINDICATURA	REGULAR	MUNICIPAL		500.00					
EC0029	SN-EC0009	CAMARA FOTOGRAFICA	HP	DIGITAL	L1839A	GRIS	SINDICATURA	MALO	MUNICIPAL		1,500.00					
EC0030	SN-EC0010	COMPUTADORA EQUIPADA TECLADO,MOUSE	EMACHINES	GABINETE	6B9E2700	NEGRO	SINDICATURA	MALO	MUNICIPAL		5,000.00					
										TOTAL POR DEPARTAMENTO	***16,750.00***					
		AGUA POTABLE														
EC0031	AP-EC0001	IMPRESORA MULTIFUNCIONAL	BROTHER	MFC-9340	J62062E0N164243	GRIS	AGUA POTABLE	MALO	MUNICIPAL		3,900.00					
EC0032	AP-EC0002	EQUIPO DE COMPUTO COMPLETO	ACER	GABINETE	D15C13000	NEGRO	AGUA POTABLE	REGULAR	MUNICIPAL		4,000.00					
EC0033	AP-EC0003	MONITOR ALASKA, RATON TECLADO	VIWSONIC	XW	1020651877	NEGRO	AGUA POTABLE	MALO	MUNICIPAL		4,300.00					
EC0034	AP-EC0004	TELEFONO AUDIO VOZ	AUDIOVOX	KXTS60L	6340ZA	BLANCO	AGUA POTABLE	REGULAR	MUNICIPAL		1,699.00					
EC0035	AP-EC0005	NO BREAK	SMARTBEAT	NOBREAK	2.2111E+11	NEGRO	AGUA POTABLE	REGULAR	MUNICIPAL		1,200.00					
EC0036	AP-EC0006	BOCINAS DE COMPUTADORA	GENIUS	GENIUS	770302	BEIGE	AGUA POTABLE	REGULAR	MUNICIPAL		200.00					
EC0037	AP-EC0007	IMPRESORA EPSON 3150	EPSON	3150	3150	NEGRO	AGUA POTABLE	BUENA	MUNICIPAL		4,388.00					
										TOTAL POR DEPARTAMENTO	***19,887.00***					
		TESORERIA														
EC0037	TE-EC0001	CPU MONITOR MOUSE Y TECLADO	HP	ALL IN ONE	4CE43404N4	NEGRO/GRIS	TESORERIA	REGULAR	MUNICIPAL		6,000.00					
EC0038	TE-EC0002	COMPUTADORA TECLADO	ALASKA	GABINETE	LAM519	NEGRO	TESORERIA	REGULAR	MUNICIPAL		6,999.00					
EC0039	TE-EC0003	CPU MONITOR MOUSE Y TECLADO	HP	ALL IN ONE	4CE4370JF1	NEGRO/GRIS	TESORERIA	REGULAR	MUNICIPAL		4,500.00					
EC0040	TE-EC0004	COMPUTADORA DE ESCRITORIO TOUCH	LENOVO	ALL IN ONE	V5B156B391	BLANCO	TESORERIA	REGULAR	MUNICIPAL		11,900.00					
EC0041	TE-EC0005	CPU MONITOR MOUSE TECLADO	HP	GABINETE	MXJ00204PR	NEGRO	TESORERIA	REGULAR	MUNICIPAL		4,300.00					
EC0042	TE-EC0006	COMPUTADORA TECLADO	ACER	GABINETE	7060055B330	NEGRO	TESORERIA	MALO	MUNICIPAL		6,900.00					
EC0043	TE-EC0007	2 CPU, 2 TECLADO, 2 MONITOR	ALASKA	GABINETE	SIN SERIE	NEGRO	TESORERIA	MALO	MUNICIPAL		5,000.00					
EC0044	TE-EC0008	LAPTOP	LENOVO	LAPTOP	PF02VCKC	NEGRO	TESORERIA	REGULAR	MUNICIPAL		4,499.00					
EC0045	TE-EC0009	REGULADOR DE VOLTAJE	TRIPPLITE	REGULADOR	BH10RC6778003B5	NEGRO	TESORERIA	BUENO	MUNICIPAL		1,300.00					
EC0046	TE-EC0010	BOCINAS PARA COMPUTADORA	MS	MS	SPK691	BEIGE	TESORERIA	MALO	MUNICIPAL		300.00					
EC0047	TE-EC0011	SWITCH DE 8 PUERTOS	TPLINK	SWITCH	127D4314112	NEGRO/BLANCO	TESORERIA	MALO	MUNICIPAL		300.00					
EC0048	TE-EC0012	MULTIFUNCIONAL LASER JET	HP	MULTIFUNCIONAL	CNDFBFBGDP5	BEIGE	TESORERIA	MALO	MUNICIPAL		6,000.00					
EC0049	TE-EC0013	REGULADOR DE VOLTAJE	ZIGOR	REGULADOR	6071960	AZUL	TESORERIA	MALO	MUNICIPAL		1,400.00					
EC0050	TE-EC0014	REGULADOR DE VOLTAJE	BACKUPS	REGULADOR	550	NEGRO	TESORERIA	MALO	MUNICIPAL		400.00					
EC0051	TE-EC0015	REGULADOR DE VOLTAJE	TDR	REGULADOR	1664043547	NEGRO	TESORERIA	MALO	MUNICIPAL		2,900.00					
EC0052	TE-EC0016	REGULADOR DE VOLTAJE	CDP	REGULADOR	090318-05705B8	NEGRO	TESORERIA	MALO	MUNICIPAL		3,800.00					
EC0053	TE-EC0017	HP LASER JET	HP	MULTIFUNCIONAL	CNBJ194SB4	GRIS/BEIGE	TESORERIA	MALO	MUNICIPAL		5,600.00					
EC0054	TE-EC0018	IMPRESORA LASER JETP3015	HP	MULTIFUNCIONAL	VNBC131B90W	GRIS	TESORERIA	MALO	MUNICIPAL		4,500.00					
EC0055	TE-EC0019	IMPRESORA MULTIFUNCIONAL	SAMSUNG	MULTIFUNCIONAL	ZVOBADBA00698L	NEGRA	TESORERIA	MALO	MUNICIPAL		9,065.00					
EC0056	TE-EC0020	MODEM TELMEX	TELMEX	INALAMBRICO	163937JYmwn	BLANCO	TESORERIA	MALO	MUNICIPAL		600.00					
EC0057	TE-EC0021	ENGARGOLADORA ELECTRICA	GBC	ELECTRICA	CL0B032H	GRIS	TESORERIA	REGULAR	MUNICIPAL		1,800.00					
EC0058	TE-EC0022	MULTIFUNCIONAL EPSON	L395	MULTIFUNCIONAL	X2P4073634	NEGRO	TESORERIA	BUENO	MUNICIPAL		3,849.00					
EC0059	TE-EC0023	LAPTOP	DELL	LATTITUDE3480	303-027360	NEGRO	TESORERIA	BUENO	FEDERAL							
										TOTAL POR DEPARTAMENTO	***92,512.00***					
		SECRETARIA														
EC0059	SE-EC0001	IMPRESORA MULTIFUNCIONAL	SAMNSUNG	MULTIFUNCIONAL	ZZB0BFDBA00032F	NEGRO	SECRETARIA	REGULAR	MUNICIPAL		3,500.00					
EC0060	SE-EC0002	IMPRESORA	HP	IMPRESORA	VND3B51118	NEGRO	SECRETARIA	REGULAR	MUNICIPAL		2,500.00					
EC0061	SE-EC0003	MONITOR HANNS	HANSS	GABINETE	HN161ABBJPW31	NEGRO	SECRETARIA	REGULAR	MUNICIPAL		1,700.00					
EC0062	SE-EC0004	TECLADO Y MOUSE	BTC	SIN MODELO	SIN SERIE	NEGRO	SECRETARIA	REGULAR	MUNICIPAL		250.00					
EC0063	SE-EC0005	MAQUINA DE ESCRIBIR	BROTHER	ELECTRICA	K4K005241	GRIS	SECRETARIA	REGULAR	MUNICIPAL		2,600.00					
EC0064	SE-EC0006	TELEFONO	PANASONIC	ALAMBRICO	8DCKC241320	BLANCO / GRIS	SECRETARIA	MALO	MUNICIPAL		1,650.00					
EC0065	SE-EC0007	IMPRESORA	EPSON	MULTIFUNCIONAL	569K119685	NEGRO	SECRETARIA	MALO	MUNICIPAL		3,200.00					
EC0066	SE-EC0008	EQUIPO DE COMPUTO	HP	ALL IN ONE	5CN33100P6	NEGRO	SECRETARIA	REGULAR	MUNICIPAL		7,000.00					
EC0067	SE-EC0009	COMPUTADORA DE ESCRITORIO	HP	ALL-IN-ONE	8CC624OC37	BLANCO	SECRETARIA	BUENO	MUNICIPAL		14,665.20					
EC 0068	SE-EC0010	CONSOLA YAMAHA EMX-5	YAMAHA	EMX5	U6XJ01003	NEGRO	SECRETARIA	BUENO	MUNICIPAL		12,059.00					
EC0069	SE-EC0011	PAR DE BOCINAS YAMAHA	YAMAHA	C115B	C115B	NEGRO	SECRETARIA	BUENO	MUNICIPAL		16,019.00					
EC0070	SE-EC0012	CABLE P/BOCINA 15M.	SOLCOR	15MTS	SIN SERIE	AZUL	SECRETARIA	BUENO	MUNICIPAL		820.00					
EC0071	SE-EC0013	MICROFONO	RADOX	METALICO	SIN SERIE	NEGRO/GRIS	SECRETARIA	BUENO	MUNICIPAL		2,349.00					
EC0072	SE-EC0014	CABLE P/MIC. 20 m.	SIN MARCA	USO MEDIO	SIN SERIE	NEGRO	SECRETARIA	BUENO	MUNICIPAL		459.00					
										TOTAL POR DEPARTAMENTO	***68,881.20***					
		ADULTOS MAYORES														
EC0068	AM-EC0001	IMPRESORA MULTIFUNCIONAL	EPSON	BCO/NEGRO	K2WB240B4N	NEGRO	ADULTOS MAYORES	MALO	MUNICIPAL		3,700.00					
EC0069	AM-EC0002	IMPRESORA	HP	BCO/NEGRO	CNBK641374	GRIS	ADULTOS MAYORES	MALO	MUNICIPAL		1,500.00					
EC0070	AM-EC0003	MONITOR	ALASKA	PLANO	MA4WBA	NEGRO	ADULTOS MAYORES	MALO	MUNICIPAL		2,500.00					
EC0071	AM-EC0004	CPU	SUPERMULTI	GABINETE	SIN SERIE	NEGRO	ADULTOS MAYORES	MALO	MUNICIPAL		4,500.00					
EC0072	AM-EC0005	TECLADO	GENIUS	NORMAL	80625	NEGRO	ADULTOS MAYORES	MALO	MUNICIPAL		120.00					
EC0073	AM-EC0006	2 BOCINAS PRINTAFORM	GENIUS	I645	ZM7B07031079	NEGRO	ADULTOS MAYORES	MALO	MUNICIPAL		300.00					
EC0074	AM-EC0007	RATON	PERFECT CHOICE	S/MOD	PC043560	NEGRO	ADULTOS MAYORES	MALO	MUNICIPAL		100.00					
										TOTAL POR DEPARTAMENTO	***12,720.00***					
		PROSPERA														
EC0075	PA-EC0001	MULTIFUNCIONAL/FAX/TELEFONO	HP	J3680	CN19R651BR	BCO/NEGRO	PROSPERA	MALO	MUNICIPAL		1,200.00					
EC0076	PA-EC0002	TECLADO	EMACHINE	S/MOD	BCK701	NEGRO	PROSPERA	REGULAR	MUNICIPAL		120.00					
EC0077	PA-EC0003	IMPRSORA OFICE JET MULTIFUNCIONAL	HP	INK 2135	SNPRH-1504-01	BCO/VERDE	PROSPERA	REGULAR	MUNICIPAL		2,600.00					

EC0078	PA-EC0004	BOCINAS	ACTECK	PARA /PC	SIN SERIE	NEGRO	PROSPERA	REGULAR	MUNICIPAL		300.00					
EC0079	PA-EC0005	1 REGULADOR	SMARTBITT	NB750	2.21309E+11	NEGRO	PROSPERA	REGULAR	MUNICIPAL		1,400.00					
EC0080	PA-EC0006	CPU TECLADO	EMACHINE	GABINETE	A22700	NEGRO	PROSPERA	MALO	MUNICIPAL		4,500.00					
									TOTAL POR DEPARTAMENTO		***10,120.00***					
		EDUCACION, CULTURA Y DEPORTE														
EC0081	EC-EC0001	COMPUTADORA, CPU, MONITOR	ENSAMBLADA	ESCRITORIO	21111008586	NEGRO	EDUCACION ARTE Y C.	MALO	MUNICIPAL		5,000.00					
EC0082	EC-EC0002	IMPRESORA FAX ESCANER, COPIADORA	SAMSUNG	MULTIFUNCIONAL	22B0BFDDA00047	NEGRO	EDUCACION ARTE Y C.	REGULAR	MUNICIPAL		7,500.00					
EC0083	EC-EC0003	COMPUTADORA,CPU,MONITOR	ENSAMBLADA	ESCRITORIO	MXL744CL6C	NEGRO	EDUCACION ARTE Y C.	MALO	MUNICIPAL		4,500.00					
	EC-EC0004	MULTIFUNCIONAL/FAX/TELEFONO	HP	ALL IN ONE	CN19R6NJMS	BCO/NEGRO	EDUCACION ARTE Y C.	REGULAR	MUNICIPAL							
EC0084	EC-EC0004	COMPUTADORA DE ESCRITORIO	HP	ALL-IN -ONE	8CC624QC53	BLANCO	EDUCACION ARTE Y C.	BUENO	MUNICIPAL		14,665.20	02/02/2021				
									TOTAL POR DEPARTAMENTO		***26,665.20***					
		CONTRALORIA														
EC0085	CO-EC0001	NO BREAK	DATASHIELD	NO BREAK	1401456	NEGRO	CONTRALORIA	MALO	MUNICIPAL		1,600.00					
EC0086	CO-EC0002	TELEFONO	GE	INALAMBRICO	42151728	BLANCO	CONTRALORIA	MALO	MUNICIPAL		1,698.00					
EC0087	CO-EC0003	CAMARA FOTOGRAFICA DIGITAL	SONY	DIGITAL	6897729	GRIS	CONTRALORIA	MALO	MUNICIPAL		1,776.00					
EC0088	CO-EC0004	VIDEOCAMARA	SONY	DIGITAL	1843274	GRIS	CONTRALORIA	REGULAR	MUNICIPAL		5,600.00					
EC0089	CO-EC0005	RELOJ CHECADOR CON HUELLA	BNSERPRINT TIME ATTENDANCE	DIGITAL	H0201	NEGRO	CONTRALORIA	REGULAR	MUNICIPAL		2,650.00					
EC0090	CO-EC0006	IMPRESORA MULTIFUNCIONAL	SAMSUNG	scx4623f	2VOBBFCBA00042X	NEGRO	CONTRALORIA	REGULAR	MUNICIPAL		6,200.00					
EC0091	CO-EC0007	COMPUTADORA	ACER	ALL IN ONE	03B56B01	NEGRO	CONTRALORIA	MALO	MUNICIPAL		4,500.00					
EC0092	CO-EC0008	COMPUTADORA PORTATIL	LENOVO	G550	CBQBS77557	NEGRO	CONTRALORIA	REGULAR	MUNICIPAL		6,300.00					
EC0093	CO-EC0009	FAX -TELEFONO- MULTIFUNCIONAL	HP	OFICCE JET	CN19R6N1MZ	BLC/NEGRO	CONTRALORIA	MALO	MUNICIPAL		1,200.00					
EC0094	CO-EC0010	FAX -TELEFONO- MULTIFUNCIONAL	HP	OFICCE JET	CN19R6N1MV	BLC/NEGRO	CONTRALORIA	MALO	MUNICIPAL		1,200.00					
EC0095	CO-EC0011	ESCANER	HP	ESCANER	TW96E11619SW	BEIGE	CONTRALORIA	MALO	MUNICIPAL		2,600.00					
EC0096	CO-EC0012	IMPRESORA LASER 1020	HP	LASER JET	CNDK641379	GRIS	CONTRALORIA	REGULAR	MUNICIPAL		1,600.00					
EC0097	CO-EC0013	IMPRESORA MULTIFUNCIONAL A COLOR	BROTHER	MULTIFUNCIONAL	J63764M4H474076	NEGRO	CONTRALORIA	REGULAR	MUNICIPAL		3,600.00					
EC0098	CO-EC0014	5 COMPUTADORAS DE GABINETE	TECNOLOGIES	PC		NEGRO	CONTRALORIA	BUENAS	MUNICIPAL		40,150.50	02/02/2021				
									TOTAL POR DEPARTAMENTO		***80,674.50***					
		DESARROLLO RURAL														
EC0098	DR-EC0001	COMPUTADORA EQUIPADA MOUSE, TECLADO, MONITOR Y REGU	GATEWAY	ALL IN ONE	ZX4270	NEGRO	DESARROLLO RURAL	BUENO	MUNICIPAL		5,500.00					
EC0099	DR-EC0002	COMPUTADORA EQUIPADA MOUSE, TECLADO, MONITOR Y REGU	ENSAMBLADA	GABINETE	94 0009061869	NEGRO	DESARROLLO RURAL	MALO	MUNICIPAL		4,400.00					
EC0100	DR-EC0003	COMPUTADORA EQUIPADA MOUSE, TECLADO, MONITOR Y REGU	ENSAMBLADA	GABINETE	CNXB341XFH	NEGRO	DESARROLLO RURAL	MALO	MUNICIPAL		4,800.00					
EC0101	DR-EC0004	REGULADOR GRANDE	ENSAMBLADA	GABINETE	SIN SERIE	BEIGE	DESARROLLO RURAL	MALO	MUNICIPAL		400.00					
EC0102	DR-EC0005	CARGADOR DE PILAS	SOLABASIC	REGULADOR	XR-21-B01	BEIGE	DESARROLLO RURAL	MALO	MUNICIPAL		470.00					
EC0103	DR-EC0006	MULTIFUNCIONAL	RADIX	VERTICAL	660-165	BEIGE	DESARROLLO RURAL	REGULAR	MUNICIPAL		3,900.00					
EC0104	DR-EC0007	ESCANER	BROTHER	MULTIFUNCIONAL	J62062GON357339	GRIS	DESARROLLO RURAL	MALO	MUNICIPAL		2,360.00					
EC0105	DR-EC0008	CAMARA	HP	ESCANER	L1920A	GRIS	DESARROLLO RURAL	MALO	MUNICIPAL		3,150.00					
EC0106	DR-EC0009	IMPRESORA MULTIFUNCIONAL FAX, ESCANER, COPIADORA, TODO	CANNON	DIGITAL	5027B001CAAJ	GRIS	DESARROLLO RURAL	BUENO	MUNICIPAL		2,700.00					
EC0107	DR-EC0010	GPS	BROTHER	MULTIFUNCIONAL	J6308BH5N235161	NEGRO	DESARROLLO RURAL	MALO	MUNICIPAL		6,500.00					
EC0108	DR-EC0011	IMPRESORA MULTIFUNCIONAL FAX, ESCANER, COPIADORA, TODO	MERIDIAN	DIGITAL	CH017662	NEGRO	DESARROLLO RURAL	REGULAR	MUNICIPAL		2,700.00					
EC0109	DR-EC0012	COMPUTADORA DE ESCRITORIO	HP	MULTIFUNCIONAL	CN19R6NOCF	NEGRO/GRIS	DESARROLLO RURAL	REGULAR	MUNICIPAL		14,665.20					
EC0110	DR-EC0013	COMPUTADORA DE ESCRITORIO	HP	ALL-IN-ONE	BCC62440CB9	BLANCO	DESARROLLO RURAL	BUENO	MUNICIPAL		14,665.20					
EC0111	DR-EC0014	IMPRESORA SAMSUN	SAMSUNG	IMPRESORA	SL-M2835DW/XAX	GRIS	DESARROLLO RURAL	BUENO	MUNICIPAL		1,622.84					
EC0112	DR-EC0015	IMPRESORA EPSON ECOTANK L3115	EPSON	IMPRESORA		NEGRO	DESARROLLO RURAL	BUENO	MUNICIPAL		4,309.40	01/05/2021				
EC0113	DR-EC0016	IMPRESORA EPSON ECOTANK L3115	EPSON	IMPRESORA		NEGRO	DESARROLLO RURAL	BUENO	MUNICIPAL		4,309.40	04/08/2021				
									TOTAL POR DEPARTAMENTO		***76,452.04***					
		TRANSITO Y VIALIDAD														
EC0110	TV-EC0001	PC, RATON TECLADO	SIN MARCA	VARIOS	CRAB2700	NEGRO/ROSA	TRANSITO Y VIALIDAD	REGULAR	MUNICIPAL		3,000.00					
EC0111	TV-EC0002	MONITOR	HANNS	HL161	WY01513	NEGRO	TRANSITO Y VIALIDAD	REGULAR	MUNICIPAL		1,250.00					
EC0112	TV-EC0003	BOCINAS	LANIX	LANIX	78270025	BEIGE	TRANSITO Y VIALIDAD	MALO	MUNICIPAL		300.00					
EC0113	TV-EC0004	IMPRESORA	HP	IMPRESORA	CN80311211	BLANCO	TRANSITO Y VIALIDAD	MALO	MUNICIPAL		2,303.00					
EC0114	TV-EC0005	IMPRESORA OFFOCEJET	HP	M119W	VND3B03151	BLANCO	TRANSITO Y VIALIDAD	MALO	MUNICIPAL		2,610.00					
EC0115	TV-EC0006	IMPRESORA LASER JET PRO	HP	IMPRESORA	CN6654B0TT	BLANCO/VERDE	TRANSITO Y VIALIDAD	REGULAR	MUNICIPAL		1,299.00					
			HP	COMPAC	MXJ945052B	GRIS/NEGRO	TRANSITO Y VIALIDAD	BUENO			0.00					
									TOTAL POR DEPARTAMENTO		***10,762.00***					
		BIBLIOTECA														
EC0116	BL-EC0001	MULTIFUNCIONAL-IMPRES-FAX COPIADORA Y ESCANER	HP	MULTIFUNCIONAL	CN19R5N155	NEGRO/GRIS	BIBLIOTECA	REGULAR	MUNICIPAL		6,500.00					
	BL-EC0002	VIDEOCASETERA	ZENITH	VHS	N62008234	NEGRA	BIBLIOTECA	REGULAR	MUNICIPAL		0.00					
	BL-EC0003	MAQUINA DE ESCRIBIR ELECTRICA	PRINTAFORM	ELECTRICA	Y198D00244	BEIGE	BIBLIOTECA	REGULAR	MUNICIPAL		0.00					
	BL-EC0004	TELEFONO	ALCATEL	ALAMBRICO	6098131	BLANCO	BIBLIOTECA	REGULAR	MUNICIPAL		0.00					
									TOTAL POR DEPARTAMENTO		***6,500.00***					
		OFICIALIA MAYOR														
EC0116	OM-EC0001	COMPUTADORA EQUIPADA	ACER	GABINETE	V206HQL	NEGRO	OFICIALIA MAYOR	BUENO	MUNICIPAL		4,500.00					
EC0117	OM-EC0002	MULTIFUNCIONAL-IMPRES-FAX COPIADORA Y ESCANER	SAMSUNG	MULTIFUNCIONAL	L2885	NEGRO	OFICIALIA MAYOR	REGULAR	MUNICIPAL		6,000.00					
EC0118	OM-EC0003	IMPRESORA FAX	HP	FAX	CN19R6N12D	NEGRO/GRIS	OFICIALIA MAYOR	REGULAR	MUNICIPAL		3,000.00					
EC0119	OM-EC0004	NO BREAK	VORAGO	REGULADOR	14310117	NEGRO	OFICIALIA MAYOR	BUENO	MUNICIPAL		1,400.00					
EC0120	OM-EC0005	EQUIPO DE COMPUTO	VARIOS	VARIOS	VARIOS	VARIOS	OFICIALIA MAYOR	BUENO	MUNICIPAL		225,244.53	02/02/2021				
									TOTAL POR DEPARTAMENTO		***238,144.53***					
		DESARROLLO SOCIAL														
EC0135	DS-EC0001	ALTAVOZ	RADSOM	ALTAVOZ	MMS-18	GRIS/AZUL	DESARROLLO SOCIAL	REGULAR	MUNICIPAL		800.00					
EC0136	DS-EC0002	SEGURIDAD PUBLICA	SONY ERICSSON	CELULAR	BB902970AM	NEGRO	DESARROLLO SOCIAL	MALO	MUNICIPAL		1,200.00					
EC0137	DS-EC0003	TELEFONO	PANASONIC	ALAMBRICO	PNGT1275YA	BLANCO	DESARROLLO SOCIAL	REGULAR	MUNICIPAL		1,698.00					
EC0138	DS-EC0004	COMPUTADORA DE ESCRITORIO	ACER	GABINETE	706B06461B7	NEGRO	DESARROLLO SOCIAL	REGULAR	MUNICIPAL		4,500.00					
EC0139	DS-EC0005	IMPRESORA A COLOR	HP	PHOTOSMART	CL08HF41T6	NEGRO	DESARROLLO SOCIAL	MALO	MUNICIPAL		2,200.00					
EC0140	DS-EC0006	IMPRESORA A BLANCO Y NEGRO	HP	BCO/NEGRO	VNB3B51151	NEGRO	DESARROLLO SOCIAL	MALO	MUNICIPAL		3,600.00					
EC0141	DS-EC0007	LAPTOP	ACER	LAPTOP	187F32000	NEGRO	DESARROLLO SOCIAL	MALO	MUNICIPAL		10,671.85					
EC0142	DS-EC0008	COMPUTADOR DE ESCRITORIO	HP	ALL IN ONE	4CE43404MN	GRIS/NEGRO	DESARROLLO SOCIAL	REGULAR	MUNICIPAL		6,900.00					
EC0143	DS-EC0009	COMPUTADORA DE ECRITORIO ALL IN ONE	COMPAC	ALL IN ONE	SCM332020T	BLANCO/NEGRO	DESARROLLO SOCIAL	REGULAR	MUNICIPAL		6,900.00					
EC0144	DS-EC0010	MINILAPTOP	GATEWAY	MINILAPTOP	1221319042S	NEGRO	DESARROLLO SOCIAL	BUENO	MUNICIPAL		4,722.00					
EC0145	DS-EC0011	COMPUTADORA DE ESCRITORIO	ENSAMBLADA	GABINETE	SIN SERIE	VARIOS	DESARROLLO SOCIAL	MALO	MUNICIPAL		6,900.00					
EC0146	DS-EC0012	COPIADORA EMPRESARIAL	SAMSUNG	COPIADORA	8227B10Q30226J	GRIS	DESARROLLO SOCIAL	MALO	MUNICIPAL		32,000.00					
EC0147	DS-EC0013	LAPTOP	LENOVO	B050	PF02VG9W	NEGRO	DESARROLLO SOCIAL	BUENO	MUNICIPAL		4,999.00					

EC0148	DS-EC0014	COMPUTADORA COMPLETA(CPU, MONITOR, TECLADO Y MOUSE)	ACER	GABINETE	70600549330	NEGRO	DESARROLLO SOCIAL	BUENO	FEDERAL		4,619.40				
EC0149	DS-EC0015	DISCO DURO	ADATA	1 TERABITE	2635B	ROJO	DESARROLLO SOCIAL	BUENO	MUNICIPAL		3,140.00				
EC0150	DS-EC0016	IMPRESORA	EPSON	MULTIFUNCIONAL	X2P4273090	NEGRO	DESARROLLO SOCIAL	BUENO	MUNICIPAL		3,999.00				
EC0151	DS-EC0017	IMPRESORA	SAMSUNG	IMPRESORA	CNB24CYFWC	BLANCO/NEGRO	DESARROLLO SOCIAL	BUENO	MUNICIPAL		1,622.84				
EC0152	DS-EC0018	IMPRESORA	EPSON	IMPRESORA		NEGRO	DESARROLLO SOCIAL	BUENO	MUNICIPAL		4,309.40	07/07/2021			
									TOTAL POR DEPARTAMENTO		***104,781.60***				
		REGIDORES													
EC0133	RG-EC0001	MOUSE COMPAC	GENIUS	N/D	SIN SERIE	NEGRO	REGIDORES	MALO	MUNICIPAL		150.00				
EC0134	RG-EC0002	COPIADORA	CANON	MULTIFUNCIONAL	F13B400	GRIS	REGIDORES	MALO	MUNICIPAL		4,000.00				
EC0135	RG-EC0003	2 BOCINAS PARA PC	HP	HP	K08260062I	NEGRO	REGIDORES	REGULAR	MUNICIPAL		600.00				
EC0136	RG-EC0004	1 CPU	COMPAC	GABINETE	FF2000	NEGRO	REGIDORES	REGULAR	MUNICIPAL		4,500.00				
EC0137	RG-EC0005	COMPUTADORA COMPLETA(CPU,MONITOR,TECLADO Y MOUSE)	ACER	PC	ACER	NEGRO	REGIDORES	BUENO	FEDERAL						
EC0138	RG-EC0006	IMPRESORA	EPSON	L395	X2P4273183	NEGRO	REGIDORES	BUENO	MUNICIPAL		3,999.00				
									TOTAL POR DEPARTAMENTO		***13,248.00***				
		SEGURIDAD PUBLICA													
EC0158	SP-EC0001	IMPRESORA	BROTHER	MULTIFUNCIONAL	J6206E0N164255	BLANCO	SEGURIDAD PUBLICA	MALO	MUNICIPAL		1,580.00				
EC0159	SP-EC0002	MONITOR	AOC		716ABBA002565	NEGRO	SEGURIDAD PUBLICA	REGULAR	MUNICIPAL		2,500.00				
EC0160	SP-EC0003	CPU	ACTIVE COOL		9 39992033819	NEGRO	SEGURIDAD PUBLICA	REGULAR	MUNICIPAL		1,200.00				
EC0161	SP-EC0004	IMPRESORA	HP	IMPRESORA	VND3710470	NEGRO	SEGURIDAD PUBLICA	REGULAR	MUNICIPAL		3,800.00				
EC0162	SP-EC0005	REGULADOR SLIM	SLIM	REGULADOR	SIN SERIE	BEIGE	SEGURIDAD PUBLICA	REGULAR	MUNICIPAL		1,200.00				
EC0163	SP-EC0006	REGULADOR	TDE	SENCILLO	165B	BLANCO	SEGURIDAD PUBLICA	MALO	MUNICIPAL		400.00				
EC0164	SP-EC0007	TECLADO	BTC	N/D	S/SERIE	NEGRO	SEGURIDAD PUBLICA	REGULAR	MUNICIPAL		150.00				
EC0165	SP-EC0008	BOCINAS	ACTECK	ACTECK	37382	NEGRO	SEGURIDAD PUBLICA	REGULAR	MUNICIPAL		250.00				
EC0166	SP-EC0009	MOUSE	ACTECK	NEGRO	3774	NEGRO	SEGURIDAD PUBLICA	REGULAR	MUNICIPAL		120.00				
EC0167	SP-EC0010	COMPUTADORA DE ESCRITORIO	HP	GABINETE	MXJ945052F	NEGRO GRIS	SEGURIDAD PUBLICA	REGULAR	MUNICIPAL		0.00				
									TOTAL POR DEPARTAMENTO		***11,200.00***				
		TURISMO, DESARROLLO ECONOMICO Y MEDIO AMBIENTE													
EC0146	TEM-EC0001	LAPTOP	HP	NOTEBOOK	14M072	GRIS	TURISMO,ECONOMIA.	BUENO	***MUNICIPAL***		10,671.96	10671.96			
EC0085	EC-EC0005	IMPRESORA A COLOR	EPSON	POWERLITE	L310	NEGRO	EDUCACION ARTE Y C.	BUENO	FEDERAL						
									TOTAL POR DEPARTAMENTO		***10,671.96***				
		ENLACE TRANSPARENCIA													
EC0147	ET-EC0001	LAPTOP	HP	NOTEBOOK	14M072	GRIS	ENLACE TRANSPARENCIA	BUENO	***MUNICIPAL***		10,671.96	10671.96			
									TOTAL POR DEPARTAMENTO		***10,671.96***				
		INSTITUTO DE LA MUJER													
EC0148	IM-EC0001	MULTIFUNCIONAL EPSON L395	EPSON	EPSON	XZE4118717	NEGRO	IMM	BUENO	MUNICIPAL		***3,999.00***				
EC0149	IM-EC0002	LAPTOP ASSUS X441	ASUS	LAPTOP	X441NA-GA0157	ROJO	IMM	REGULAR	MUNICIPAL		***5,999.00***				
EC0150	IM-EC0003	LAPTOP ASSUS X441	ASUS	LAPTOP	X441NA-A57	ROJO	IMM	REGULAR	MUNICIPAL		***5,999.00***				
		SEGURIDAD PUBLICA													
EC001	EC-EC0001	ZTE L130 BLADE NEGRO	ZTE	CELULAR	L130		SEGURIDAD PUBLICA	MALO	MUNICIPAL		***1,089.00***	ene-20			
EC002	EC-EC0002	TABLET					SEGURIDAD PUBLICA	MALO	MUNICIPAL		***1,998.00***	16/04/2020			
		CATASTRO													
EC001	EC-EC0001	DISCO DURO EXTERNO 1 TERABITE	ADATA	USB	HD650	14730653	CATASTRO	BUENO	MUNICIPAL		***1,200.00***	feb-20			
									TOTAL POR DEPARTAMENTO		***20,294.00***				
					TOTAL DE EQUIPO DE COMPUTO Y DE TECNOLOGIAS DE LA INFORMACION						**899,482.19**				
										TOTAL	**1,658,102.10**	ESTE IMPORTE DEBE COINCIDIR CON LO INFORMADO EN LA CUENTA CONTABLE 1241 MOBILIARIO Y EQUIPO DE ADMINISTRACION.			
MOBILIARIO Y EQUIPO EDUCACIONAL Y RECREATIVO															
		TURISMO, DESARROLLO ECONOMICO Y MEDIO AMBIENTE													
EC0191	TEM-EC0002	CAMARA FOTOGRAFICA	CANON	REFLEX	DS126311/N118	NEGRO	TURISMO,ECONOMIA.	REGULAR	MUNICIPAL		9,280.00				
EC0021	OP-EC0022	CAMARA DIGITAL	CANON	POWER SHOT	ELPH180	PLATA	OBRAS PUBLICAS	BUENO	MUNICIPAL	1 de sep de 17	2,809.17				
EC0001	DS-EC0001	CAMARA DIGITAL	CANON		ELPH180	PLATA	DESARROLLO SOCIAL	BUENO	MUNICIPAL		4,000.00				
									TOTAL POR DEPARTAMENTO		**16,089.17**				
					TOTAL DE MOBILIARIO Y EQUIPO EDUCACIONAL Y RECREATIVO						***16,089.17***				
										TOTAL	**16,089.17**	ESTE IMPORTE DEBE COINCIDIR CON LO INFORMADO EN LA CUENTA CONTABLE 1242 MOBILIARIO Y EQUIPO EDUCACIONAL Y RECREATIVO			

VEHICULOS Y EQUIPO DE TRANSPORTE (VEHICULOS, CAMIONETAS, ETC)

No.	CÓDIGO	DESCRIPCIÓN	MARCA	TIPO	MODELO	COLOR	No.DE SERIE	DEPARTAMENTO	ESTADO FISICO	TIPO DE RECURSO CON EL QUE SE ADQUIRIÓ	FECHA DE ADQUISICIÓN	COSTO DE ADQUISICIÓN	VALOR DE DESECHO	ESTIMACIÓN DE LA VIDA UTIL	DEPRECIACIÓN AÑO 1	DEPRECIACIÓN AÑO 2
		OBRAS PUBLICAS														
ET0001	OP-ET0001	CAMION DE VOLTEO	WHITE	VOLTEO	1981	AZUL	1380-100MBQM-2010	OBRA PUBLICA	REGULAR	MUNICIPAL		90,000.00				
ET0002	OP-ET0002	CAMION DE VOLTEO F9	KODIAK	VOLTEO	2004	BLANCO	3GBP7HYC94M103529	OBRA PUBLICA	REGULAR	MUNICIPAL		283,417.50				
ET0003	OP-ET0003	CAMION DE VOLTEO F5	KODIAK	VOLTEO	2004	BLANCO	3GBP7HYC94M103538	OBRA PUBLICA	REGULAR	MUNICIPAL		283,417.50				
ET0004	OP-ET0004	CAMIONETA	FORD	PICK UP	1999	NEGRA	1FTYR10VGXPA43947	OBRA PUBLICA	REGULAR	MUNICIPAL		45,000.00				
ET0005	OP-ET0005	CUATRIMOTO	HONDA	CUATRIMOTO	2010	ROJA	1HFTE31 U994402192	OBRA PUBLICA	MALO	MUNICIPAL		60,000.00				

										TOTAL POR DEPARTAMENTO			761,885.00				
		SINDICATURA																
ET0006	SN-ET0001	FORD LOBO F-150	FORD	LOBO	F150	BLANCA	3FTEF172X5MA18091	SINDICATURA	MALO	MUNICIPAL		85,000.00					
									TOTAL POR DEPARTAMENTO			85,000.00					
		TRANSITO Y VIALIDAD																
ET0007	TV-ET0001	PICK UP DOBLE CABINA NISSAN	NISSAN	PICK UP	2008	BLANCO	3N6DD13S28K012824	TRANSITO Y VIALIDAD	MALO	MUNICIPAL		310.00					
ET0008	TV-ET0002	FORD DOBLE CABINA	FORD	RANGER CREW	2006	BLANCO	8AFDT50D766477614	TRANSITO Y VIALIDAD	MALO	MUNICIPAL		9,000.00					
ET0009	TV-ET0003	CAMIONETA RANGER						PROTECCION CIVIL	BUENA	MUNICIPAL		65,000.00					
									TOTAL POR DEPARTAMENTO			74,310.00					
		SERVICIOS PUBLICOS																
ET0009	SP-ET0001	CHEVROLET ASTRO	CHEV	BENZ	1994	BLANCA	1GNDM19Z9RB116719	SERVICIOS PUBLICOS	REGULAR	MUNICIPAL		21,450.00					
ET0010	SP-ET0002	CHEVROLET BENZ	CHEV	BENZ	1999	CAFÉ	1GBEG25H0E7112652	SERVICIOS PUBLICOS	REGULAR	MUNICIPAL		55,000.00					
ET0011	SP-ET0003	DODGE RAM 2500	DODGE	CAMIONETA	2000	BLANCA	3B7JF26Y3YM290917	SERVICIOS PUBLICOS	REGULAR	MUNICIPAL		120,000.00					
ET0012	SP-ET0004	CHEVROLET BENZ	CHEVROLET	BENZ	1998	BLANCA	1GAHG39R5W1107784	SERVICIOS PUBLICOS	REGULAR	MUNICIPAL		70,000.00					
ET0013	SP-ET0005	MICROBUS	INTERNATIONAL	MICROBUS	2000	BLANCO	3HBBPABN15L126940	SERVICIOS PUBLICOS	REGULAR	MUNICIPAL		140,000.00					
ET0014	SP-ET0006	FORD PICK UP	FORD	PICK UP	1999	BLANCA	3FTDF171X1MA25368	SERVICIOS PUBLICOS	REGULAR	MUNICIPAL		15,000.00					
ET0015	SP-ET0007	PICK UP DOBLE CABINA NISSAN	NISSAN	PICK UP	2008	BLANCO	3N6DD13S5BK012025	SERVICIOS PUBLICOS	MALO	MUNICIPAL		131,500.00					
ET0016	SP-ET0008	TRAILA	S/M	PLATAFORMA	2011	AZUL	3BZDP16289C003870	SERVICIOS PUBLICOS	REGULAR	MUNICIPAL		1.00					
ET0017	SP-ET0009	TRAILA	S/M	PLATAFORMA	2010	NEGRO	RCB14-14281	SERVICIOS PUBLICOS	REGULAR	MUNICIPAL		1.00					
ET0018	SP-ET0010	TRAILA	S/M	PLATAFORMA	2010	NEGRO	RCB14-14189	SERVICIOS PUBLICOS	REGULAR	MUNICIPAL		1.00					
ET0019	SP-ET0011	CAMION RECOLECTOR DE BASURA	VOLVO TRUCKS	PRENSADOR	2010	BLANCO	4V4N19GH67N466150	SERVICIOS PUBLICOS	REGULAR	MUNICIPAL		1,150,000.00					
ET0020	SP-ET0012	CAMIONETA RANGER				BLANCA	1FTER15V7XPB24100	SERVICIOS PUBLICOS	REGULAR	MUNICIPAL		65,000.00					
ET0021	SP-ET0013	CAMION PRENSADOR	MERCEDEZ BENZ	PRENSADOR	STERLING	BLANCO	R120B09953CT20030	SERVICIOS PUBLICOS	REGULAR	MUNICIPAL		1.00					
ET0022	SP-ET0014	CAMION PRENSADOR	CHEVROLET	PRENSADOR		BLANCO	3GBJ03AR24M101165	SERVICIOS PUBLICOS	REGULAR	MUNICIPAL		1.00					
ET0023	SP-ET0015	CAMION PRENSADOR	CHERDLET KODIAK	PRENSADOR		BLANCO	3GBM7H1C74M101290	SERVICIOS PUBLICOS	MALO	MUNICIPAL		1.00					
ET0024	SP-ET0016	CAMION PRENSADOR	CHRYSLER RAM 3500	PRENSADOR		BLANCO	3B6MC36Z2XM504796	SERVICIOS PUBLICOS	MALO	MUNICIPAL		1.00					
ET0025	SP-ET0017	CUATRIMOTO	HONDA	CUATRIMOTO	2010	ROJA	1HFTE31U5A4500060	SERVICIOS PUBLICOS	REGULAR	MUNICIPAL		1.00					
									TOTAL POR DEPARTAMENTO			1,767,958.00					
		AGUA POTABLE																
ET0016	AP-ET0001	DODGE PICK UP	DODGE	PICK UP	2001	BLANCO	3B7JF26Y5YN290918	AGUA POTABLE	REGULAR	MUNICIPAL		70,000.00					
									TOTAL POR DEPARTAMENTO			70,000.00					

							TOTAL INVENTARIO VEHICULOS Y EQUIPO DE TRANSPORTE					2,759,103.00						

TOTAL	$2,759,103.00	ESTE IMPORTE DEBE COINCIDIR CON LO INFORMADO EN LA CUENTA CONTABLE 1244 VEHICULOS Y EQUIPO DE TRANSPORTE

EQUIPO DE DEFENSA Y SEGURIDAD (ARMAS)

No.	CÓDIGO	DESCRIPCIÓN	MARCA	TIPO	MODELO	COLOR	No.DE SERIE	DEPARTAMENTO	ESTADO FISICO	TIPO DE RECURSO CON EL QUE SE ADQUIRIÓ	FECHA DE ADQUISICIÓN	COSTO DE ADQUISICIÓN	VALOR DE DESECHO	ESTIMACIÓN DE LA VIDA UTIL	DEPRECIACIÓN AÑO 1	DEPRECIACIÓN AÑO 2

TOTAL	0.00	ESTE IMPORTE DEBE COINCIDIR CON LO INFORMADO EN LA CUENTA CONTABLE 1245 EQUIPO DE DEFENSA Y SEGURIDAD

MAQUINARIA, OTROS EQUIPOS Y HERRAMIENTAS (MAQUINARIA Y EQUIPO DE CONSTRUCCION, EQUPO DE COMUNICACIÓN Y TELECOMUNICACION, HERRAMIENTAS Y MAQUINAS-HERRAMIENTAS)

No.	CÓDIGO	DESCRIPCIÓN	MARCA	TIPO	MODELO	COLOR	No.DE SERIE	DEPARTAMENTO	ESTADO FISICO	TIPO DE RECURSO CON EL QUE SE ADQUIRIÓ	FECHA DE ADQUISICIÓN	COSTO DE ADQUISICIÓN	VALOR DE DESECHO	ESTIMACIÓN DE LA VIDA UTIL	AÑO 1	AÑO 2
		OBRAS PUBLICAS														
MYE	OPMYE0001	SOLDADORA	RAMIRO	ELECTRICA	RAMIRO	ROJO	S/M	OBRAS PUBLICAS	MALA	MUNICIPAL		2,850.00				

No.	CÓDIGO	DESCRIPCIÓN	MARCA	TIPO	MODELO	COLOR	No.DE SERIE	DEPARTAMENTO	ESTADO FISICO	TIPO DE RECURSO CON EL QUE SE ADQUIRIÓ	FECHA DE ADQUISICIÓN	COSTO DE ADQUISICIÓN	VALOR DE DESECHO	ESTIMACIÓN DE LA VIDA UTIL	DEPRECIACIÓN AÑO 1	DEPRECIACIÓN AÑO 2
		OBRAS PUBLICAS														
MQ0001	OP-MQ0001	RETROEXCAVADORA	CAT	RETROEXCAVADORA	CAT416D	AMARILLO	CAT0416DABK301915	OBRAS PUBLICAS	REGULAR	MUNICIPAL		468,520.00				
MQ0002	OP-MQ0002	MOTOCOMFORMADORA	CAT	120-G	CAT 120G	AMARILLO	87V2743	OBRAS PUBLICAS	REGULAR	MUNICIPAL		734,976.00				
MQ0003	OP-MQ0003	BULLDOZER	CASE	850K	850K	AMARILLO	MBC2471	OBRAS PUBLICAS	REGULAR	MUNICIPAL		1,568,600.00				
							TOTAL INVENTARIO MAQUINARIA Y EQUIPO DE CONSTRUCCION					2,772,096.00				

OTROS EQUIPOS Y HERRAMIENTAS

No.	CÓDIGO	DESCRIPCION	MARCA	TIPO	MODELO	COLOR	No.DE SERIE	DEPARTAMENTO	ESTADO FÍSICO	TIPO DE RECURSO CON EL QUE SE ADQUIRIÓ	FECHA DE ADQUISICIÓN	COSTO DE ADQUISICIÓN
		OBRAS PUBLICAS										
HE0001	OP-HE0001	CORTADORA DE CONCRETO	S/M	DISCO				OBRAS PUBLICAS	REGULAR	MUNICIPAL		$25,699.00
HE0002	OP-HE0002	BAILARINA COMPACTADORA	S/M	DE PIERNA				OBRAS PUBLICAS	REGULAR	MUNICIPAL		$34,300.00
HE0003	OP-HE0003	REVOLVEDORA DE CONCRETO	S/M	OLLA	S/M	NARANJA DECO	S/M	OBRAS PUBLICAS	MALO	MUNICIPAL		$21,252.00
HE0004	OP-HE0004	MARTILLO DE IMPACTO ELECTRICO	S/M	PISTOLA				OBRAS PUBLICAS	REGULAR	MUNICIPAL		$25,000.00



HE0005	OP-HE0005	BLOQUERA, ADOQUINERA Y MEZCLADORA PARA ADOQUIN	S/M	HEXAGONAL	S/M	OXIDO	S/M		OBRAS PUBLICAS	MALO	MUNICIPAL		$70,000.00						
HE0006	OP-HE0006	ODOMETRO MANUAL	SURTEK	BASTON		AMARILLO CON NEGRO			OBRAS PUBLICAS	REGULAR	MUNICIPAL		$870.00						
HE0007	OP-HE0007	MOLDES PARA BROCAL Y TAPA	S/M	ACERO		LAMINA NEGRA	S/M		OBRAS PUBLICAS	REGULAR	MUNICIPAL		$9,850.00						
HE0008	OP-HE0008	ODOMETRO MANUAL	SURTEK	BASTON		AMARILLO CON NEGRO			OBRAS PUBLICAS	MALO	MUNICIPAL		$995.00						
HE0009	OP-HE0009	CARRETILLA	S/M	METALICA					OBRAS PUBLICAS	BIEN	MUNICIPAL		$2,157.60						
HE0010	OP-HE0010	CARRETILLA	S/M	METALICA					OBRAS PUBLICAS	BIEN	MUNICIPAL		$2,157.60						
		SERVICIOS PUBLICOS	**MARCA**	**TIPO**	**MODELO**	**COLOR**	**No.DE SERIE**						***TOTAL POR DEPARTAMENTO***						***$192,283.20***
HE0008	SV-HE0001	2 TANQUES DE GAS	S/M	CILINDRO	S/M	GRIS	S/M		SERVICIOS PUBLICOS	REGULAR	MUNICIPAL								
HE0009	SV-HE0002	2 ACHAS	TRUPPER	ACHA	S/M	MADERA CON FI	S/M		SERVICIOS PUBLICOS	REGULAR	MUNICIPAL		$1,200.00						
HE0010	SV-HE0003	DESBROZADORA	S/M	GUIRO	S/M	BLANCO CON NA	S/M		SERVICIOS PUBLICOS	REGULAR	MUNICIPAL		$400.00						
HE0011	SV-HE0004	HORQUILLA	S/M	HORQUILLA	S/M	MADERA CON FI	S/M		SERVICIOS PUBLICOS	REGULAR	MUNICIPAL		$3,500.00						
HE0012	SV-HE0005	CARRETILLA	S/M	CARRETILLA	S/M	METAL	S/M		SERVICIOS PUBLICOS	REGULAR	MUNICIPAL		$300.00						
HE0013	SV-HE0006	RASTRILLO	S/M	ARAÑA	S/M	MADERA PLASTI	S/M		SERVICIOS PUBLICOS	REGULAR	MUNICIPAL		$1,050.00						
HE0014	SV-HE0007	2 PALAS	S/M	REDONDA	S/M	MADERA CON FI	S/M		SERVICIOS PUBLICOS	REGULAR	MUNICIPAL		$150.00						
HE0015	SV-HE0008	MANGUERA	S/M	MANGUERA	S/M	VERDE	S/M		SERVICIOS PUBLICOS	REGULAR	MUNICIPAL		$350.00						
HE0016	SV-HE0009	PALA ANCHA	S/M	CUADRADAS	S/M	MADERA CON FI	S/M		SERVICIOS PUBLICOS	REGULAR	MUNICIPAL		$210.00						
HE0017	SV-HE0010	TALACHE ANCHO	S/M	TALACHE	S/M	MADERA CON FI	S/M		SERVICIOS PUBLICOS	REGULAR	MUNICIPAL		$250.00						
HE0018	SV-HE0011	HORQUILLA	S/M	HORQUILLA	S/M	MADERA CON FI	S/M		SERVICIOS PUBLICOS	REGULAR	MUNICIPAL		$235.00						
HE0019	SV-HE0012	CARRETILLA	S/M	CARRETILLA	S/M	METAL	S/M		SERVICIOS PUBLICOS	REGULAR	MUNICIPAL		$300.00						
HE0020	SV-HE0013	INSECTOFIN	S/M	INSECTOFIN	S/M	FIERRO	S/M		SERVICIOS PUBLICOS	REGULAR	MUNICIPAL		$1,050.00						
HE0021	SV-HE0014	2 CHARROLAS DE ACERO	S/M	CHAROLA	S/M	ACERO	S/M		SERVICIOS PUBLICOS	REGULAR	MUNICIPAL		$1,500.00						
HE0022	SV-HE0015	POLIPASTO DEISADO	S/M	POLIPASTO DEISADO	S/M	GRIS ACERO	S/M		SERVICIOS PUBLICOS	REGULAR	MUNICIPAL		$600.00						
HE0023	SV-HE0016	13 CUCHARRAS DE RIEL DE POLEA	S/M	CUCHARAS DE RIEL	S/M	BLANCO-GRIS	S/M		SERVICIOS PUBLICOS	REGULAR	MUNICIPAL		$32,000.00						
HE0024	SV-HE0017	3 GANCHOS PARA CANAL	S/M	GANCHO	S/M	BLANCO-GRIS	S/M		SERVICIOS PUBLICOS	REGULAR	MUNICIPAL		$5,200.00						
HE0025	SV-HE0018	4 GANCHOS TIPO GARFIO	S/M	GANCHO	S/M	BLANCO-GRIS	S/M		SERVICIOS PUBLICOS	REGULAR	MUNICIPAL		$900.00						
HE0026	SV-HE0019	CARRUCHA MECANICA	S/M	CARRETILLA	S/M	METAL	S/M		SERVICIOS PUBLICOS	REGULAR	MUNICIPAL		$1,200.00						
HE0027	SV-HE0020	TAMBO	S/M	CONTENEDOR	S/M	FIERRO	S/M		SERVICIOS PUBLICOS	REGULAR	MUNICIPAL		$2,000.00						
HE0028	SV-HE0021	PISTOLETE	S/M	CASH SPECIAL	S/M	NEGRO		32862	SERVICIOS PUBLICOS	REGULAR	MUNICIPAL		$200.00						
HE0029	SV-HE0022	CAZO	S/M	CAZO	S/M	NEGRO	S/M		SERVICIOS PUBLICOS	REGULAR	MUNICIPAL		$48,000.00						
HE0030	SV-HE0023	BASE PARA CAZO	S/M	BASE	S/M	NEGRO	S/M		SERVICIOS PUBLICOS	REGULAR	MUNICIPAL		$6,000.00						
HE0031	SV-HE0024	SOPLETE Y BASE	S/M	MECHON	S/M	GRIS	S/M		SERVICIOS PUBLICOS	REGULAR	MUNICIPAL		$2,000.00						
HE0032	SV-HE0025	TANQUE DE GAS	S/M	CILINDRO	S/M	GRIS	S/M		SERVICIOS PUBLICOS	REGULAR	MUNICIPAL		$700.00						
HE0033	SV-HE0026	4 GANCHOS PARA CARNE	S/M	GANCHO	S/M	GRIS CON BLAN	S/M		SERVICIOS PUBLICOS	REGULAR	MUNICIPAL		$650.00						
HE0034	SV-HE0027	SERRUCHO DE MANO	S/M	SERRUCHO	S/M	MADERA CON FI	S/M		SERVICIOS PUBLICOS	REGULAR	MUNICIPAL		$800.00						
HE0035	SV-HE0028	MOTOBOMBA	S/M	SALIDA DE 2 PULGAS	S/M	DECOLORADA	S/M		SERVICIOS PUBLICOS	REGULAR	MUNICIPAL		$3,000.00						
HE0036	SV-HE0029	2 RASTRILLOS DE ARAÑA	S/M	RATRILLOS	S/M	ANARANIADOS	S/M		SERVICIOS PUBLICOS	REGULAR	MUNICIPAL		$3,500.00						
HE0037	SV-HE0030	TALADRO	S/M	TALADRO	S/M	ROJO CON NEGR	S/M		SERVICIOS PUBLICOS	REGULAR	MUNICIPAL		$190.00						
HE0038	SV-HE0031	2 PALAS ANCHAS	S/M	CUADRADAS	S/M	MADERA CON FI	S/M		SERVICIOS PUBLICOS	REGULAR	MUNICIPAL		$1,800.00						
HE0039	SV-HE0032	MANGUERA	S/M	MANGUERA	S/M	VERDE	S/M		SERVICIOS PUBLICOS	REGULAR	MUNICIPAL		$500.00						
HE0040	SV-HE0033	TALACHE	TRUPPER	TALACHE	S/M	MADERA CON FI	S/M		SERVICIOS PUBLICOS	REGULAR	MUNICIPAL		$130.00						
HE0041	SV-HE0034	PUERTA METALICA CON MARCO DE 1 HOJA	S/M	PUERTA	S/M	CAFÉ	S/M		SERVICIOS PUBLICOS	REGULAR	MUNICIPAL		$232.00						
HE0042	SV-HE0035	PERFIL DE 9 MTS.	S/M	PERFIL	S/M	FIERRO	S/M		SERVICIOS PUBLICOS	REGULAR	MUNICIPAL		$3,000.00						
HE0043	SV-HE0036	42 PATAS PARA TEMPLETE	S/M	PATAS DE TEMPLETE	S/M	FIERRO CON MA	S/M		SERVICIOS PUBLICOS	REGULAR	MUNICIPAL		$1,000.00						
HE0044	SV-HE0037	2 TABLEROS MOBILES	S/M	TABLEROS DE BASQ	S/M	MADERA CON A	S/M		SERVICIOS PUBLICOS	REGULAR	MUNICIPAL		$3,500.00						
HE0045	SV-HE0038	SOLDADORA INDUSTRIAL LINCON	LINKON	SALDADORA	S/M	AZUL	S/M		SERVICIOS PUBLICOS	REGULAR	MUNICIPAL		$3,000.00						
HE0046	SV-HE0039	BOMBA ABASTECEDORA DE ACEITE	S/M	SACA ACEITE	S/M	CAFÉ OBSCURO	S/M		SERVICIOS PUBLICOS	REGULAR	MUNICIPAL		$10,000.00						
HE0047	SV-HE0040	GATO PLUMA	S/M	GATO	S/M	FIERRO DECOLO	S/M		SERVICIOS PUBLICOS	REGULAR	MUNICIPAL		$690.00						
HE0048	SV-HE0041	GALLINA PARA GRASA	S/M	GALLINA PARA GRAS	S/M	CAFÉ OBSCURO	S/M		SERVICIOS PUBLICOS	REGULAR	MUNICIPAL		$1,650.00						
HE0049	SV-HE0042	GATO	S/M	GATO	S/M	FIERRO DECOLO	S/M		SERVICIOS PUBLICOS	REGULAR	MUNICIPAL		$2,500.00						
HE0050	SV-HE0043	TANQUE DE OXIGENO	S/M	CILINDRO	S/M	VERDE	S/M		SERVICIOS PUBLICOS	REGULAR	MUNICIPAL		$3,000.00						
HE0051	SV-HE0044	MANGUERA Y SOPLETE	S/M	MECHON	S/M	ROJO CON GRIS	S/M		SERVICIOS PUBLICOS	REGULAR	MUNICIPAL		$4,200.00						
HE0052	SV-HE0045	COMPRESOR	S/M	COMPRESOR	S/M	ROJO	S/M		SERVICIOS PUBLICOS	REGULAR	MUNICIPAL		$700.00						
HE0053	SV-HE0046	CARGADOR DE BATERIAS	S/M	CARGADOR DE BATE	S/M	NEGRO	S/M		SERVICIOS PUBLICOS	REGULAR	MUNICIPAL		$5,200.00						
HE0054	SV-HE0047	ESCALERA DE TIJERA	S/M	TIJERAS DE PODAR	S/M	GRIS	S/M		SERVICIOS PUBLICOS	REGULAR	MUNICIPAL		$3,450.00						
HE0055	SV-HE0048	TIJERAS UÑA GRANDE	S/M	PODADORA	S/M	GRIS	S/M		SERVICIOS PUBLICOS	REGULAR	MUNICIPAL		$2,320.00						
HE0056	SV-HE0049	MANGUERA DE JARDIN	S/M	MENGUERA	S/M	VERDE	S/M		SERVICIOS PUBLICOS	REGULAR	MUNICIPAL		$275.00						
HE0057	SV-HE0050	SERRUCHO	S/M	SERRUCHO	S/M	MADERA CON A	S/M		SERVICIOS PUBLICOS	REGULAR	MUNICIPAL		$560.00						
HE0058	SV-HE0051	SERRUCHO DE PODAR	S/M	SERRUCHO	S/M	MADERA CON A	S/M		SERVICIOS PUBLICOS	REGULAR	MUNICIPAL		$180.00						
HE0059	SV-HE0052	TIJERAS DE PICO LARGO	S/M	PODADORAS	S/M	GRIS	S/M		SERVICIOS PUBLICOS	REGULAR	MUNICIPAL		$360.00						
HE0060	SV-HE0053	UNA ARAÑA	S/M	RASTRILLO	S/M	ANARANIADO	S/M		SERVICIOS PUBLICOS	REGULAR	MUNICIPAL		$250.00						
HE0061	SV-HE0054	MANGUERA DE JARDIN	S/M	MENGUERA	S/M	VERDE	S/M		SERVICIOS PUBLICOS	REGULAR	MUNICIPAL		$95.00						
HE0062	SV-HE0055	TIJERA DE UÑA LARGA	S/M	PODADORAS	S/M	GRIS	S/M		SERVICIOS PUBLICOS	REGULAR	MUNICIPAL		$250.00						
HE0063	SV-HE0056	TIJERA DE PICO LARGO	S/M	PODADORAS	S/M	GRIS	S/M		SERVICIOS PUBLICOS	REGULAR	MUNICIPAL		$350.00						
HE0064	SV-HE0057	MACHETE	S/M	MACHECHE	S/M	MADERA CON A	S/M		SERVICIOS PUBLICOS	REGULAR	MUNICIPAL		$300.00						
HE0065	SV-HE0058	2 TIJERAS	S/M	PODADORAS	S/M	GRIS	S/M		SERVICIOS PUBLICOS	REGULAR	MUNICIPAL		$196.00						
HE0066	SV-HE0059	TALACHE DE PICO ANCHO	S/M	TALACHE DE PICO	S/M	MADERA CON A	S/M		SERVICIOS PUBLICOS	REGULAR	MUNICIPAL		$260.00						
HE0067	SV-HE0060	PALA GRANDE ANCHA	S/M	CUADRADA	S/M	MADERA CON A	S/M		SERVICIOS PUBLICOS	REGULAR	MUNICIPAL		$235.00						
HE0068	SV-HE0061	LLAVE PERICA DEL No.20	S/M	LLAVE PERICA	S/M	GRIS	S/M		SERVICIOS PUBLICOS	REGULAR	MUNICIPAL		$250.00						
HE0069	SV-HE0062	PALA ANCHA	S/M	CUADRADA	S/M	MADERA CON A	S/M		SERVICIOS PUBLICOS	REGULAR	MUNICIPAL		$986.00						
HE0070	SV-HE0063	PALA DE PICO	S/M	OVALADA	S/M	MADERA CON FI	S/M		SERVICIOS PUBLICOS	REGULAR	MUNICIPAL		$250.00						
HE0071	SV-HE0064	ASADON	S/M	ASADON	S/M	MADERA CON FI	S/M		SERVICIOS PUBLICOS	REGULAR	MUNICIPAL		$160.00						
HE0072	SV-HE0065	2 RASTRILLOS	S/M	PARA BACHEO	S/M	FIERRO	S/M		SERVICIOS PUBLICOS	REGULAR	MUNICIPAL		$230.00						
HE0073	SV-HE0066	CARRETILLA	S/M	CARRETILLA	S/M	FIERRO/DECOLO	S/M		SERVICIOS PUBLICOS	REGULAR	MUNICIPAL		$300.00						
HE0074	SV-HE0067	MOP	S/M	MOP	S/M	BLANCO CON GR	S/M		SERVICIOS PUBLICOS	REGULAR	MUNICIPAL		$1,050.00						
HE0075	SV-HE0068	DIABLO RECOLECTOR DE BASURA	S/M	DIABLO RECOLECTO	S/M	GRIS	S/M		SERVICIOS PUBLICOS	REGULAR	MUNICIPAL		$450.00						
HE0076	SV-HE0069	2 SOPLADORAS	S/M	SOPLADOR	S/M	NEGRO DECOLO	S/M		SERVICIOS PUBLICOS	REGULAR	MUNICIPAL		$1,200.00						
HE0077	SV-HE0070	TRACTOR PODADOR	MORROY	TRACTOR PODADOR	S/M	ROJO			SERVICIOS PUBLICOS	REGULAR	MUNICIPAL		$4,000.00						
HE0078	SV-HE0071	BASTIDORES DE PERFIL	S/M	BASTIDORES DE PER	S/M	FIERRO DECOLO	S/M		SERVICIOS PUBLICOS	REGULAR	MUNICIPAL		$3,000.00						
HE0079	SV-HE0072	PTR DE 1/2	S/M	PERFIL	S/M	FIERRO DECOLO	S/M		SERVICIOS PUBLICOS	REGULAR	MUNICIPAL		$1,600.00						
HE0080	SV-HE0073	28 PATAS PARA TEMPLETE	S/M	PATAS DE TEMPLETE	S/M	FIERRO DECOLO	S/M		SERVICIOS PUBLICOS	REGULAR	MUNICIPAL		$1,500.00						
													$2,000.00						

HE0081	SV-HE0074	MAMPARA DE TRIPLAY	S/M	MAMPARAS	S/M	CAFÉ	S/M	SERVICIOS PUBLICOS	REGULAR	MUNICIPAL		$1,000.00				
HE0082	SV-HE0075	TARIMAS CON PATAS CORTAS	S/M	TARIMA	S/M	CAFÉ	S/M	SERVICIOS PUBLICOS	REGULAR	MUNICIPAL		$1,500.00				
HE0083	SV-HE0076	MAMPARA DE ESTRUCTURA DE FIERRO	S/M	MAMPARAS	S/M	FIERRO CON MA	S/M	SERVICIOS PUBLICOS	REGULAR	MUNICIPAL		$2,000.00				
HE0084	SV-HE0077	TARIMAS DE TEMPLETE CON ESCALERAS	S/M	TARIMAS	S/M	MADERA	S/M	SERVICIOS PUBLICOS	REGULAR	MUNICIPAL		$2,000.00				
HE0085	SV-HE0078	CARRITO ESCURRIDOR	S/M	CARRITOS	S/M	NEGRO	S/M	SERVICIOS PUBLICOS	REGULAR	MUNICIPAL		$290.00				
HE0086	SV-HE0079	DIABLITO	S/M	DIABLITOS	S/M	GRIS	S/M	SERVICIOS PUBLICOS	REGULAR	MUNICIPAL		$1,200.00				
HE0087	SV-HE0080	MANGUERA	S/M	MANGUERAS	S/M	VERDE	S/M	SERVICIOS PUBLICOS	REGULAR	MUNICIPAL		$280.00				
HE0088	SV-HE0081	GANCHO CHICO	S/M	GANCHOS	S/M	GRIS CON BLAN	S/M	SERVICIOS PUBLICOS	REGULAR	MUNICIPAL		$1,600.00				
HE0089	SV-HE0082	PALA	S/M	CUADRADA	S/M	MADERA CON F	S/M	SERVICIOS PUBLICOS	REGULAR	MUNICIPAL		$186.00				
HE0090	SV-HE0083	ARAÑA	S/M	ARAÑAS	S/M	ANARANJADO	S/M	SERVICIOS PUBLICOS	REGULAR	MUNICIPAL		$95.00				
HE0091	SV-HE0084	2 MESA DE ACERO	S/M	RECTANGULARES	S/M	GRIS CON BLAN	S/M	SERVICIOS PUBLICOS	REGULAR	MUNICIPAL		$6,000.00				
HE0092	SV-HE0085	MESA PORTA CABEZAS	S/M	MESAS	S/M	GRIS CON BLAN	S/M	SERVICIOS PUBLICOS	REGULAR	MUNICIPAL		$8,000.00				
HE0093	SV-HE0086	MEZCLADOR ELECTRICO	S/M	MEZCLADOR	S/M	NARANJA GRISA	S/M	SERVICIOS PUBLICOS	REGULAR	MUNICIPAL		$1,500.00				
HE0094	SV-HE0087	2 LLAVES COMBINADAS	S/M	HERRAMIENTA	S/M	GRIS	S/M	SERVICIOS PUBLICOS	REGULAR	MUNICIPAL		$224.00				
HE0095	SV-HE0088	2 LLAVE 3/4	S/M	HERRAMIENTA	S/M	GRIS	S/M	SERVICIOS PUBLICOS	REGULAR	MUNICIPAL		$224.00				
HE0096	SV-HE0089	DESARMADOR	S/M	DESARMADORS	S/M	GRIS	S/M	SERVICIOS PUBLICOS	REGULAR	MUNICIPAL		$30.00				
HE0097	SV-HE0090	DESARMADOR DE CRUZ	S/M	DESARMADORS	S/M	GRIS	S/M	SERVICIOS PUBLICOS	REGULAR	MUNICIPAL		$35.00				
HE0098	SV-HE0091	MULTIMETRO DE PINZA	S/M	MULTIMETRO	S/M	AMARILLO	S/M	SERVICIOS PUBLICOS	REGULAR	MUNICIPAL		$270.00				
HE0099	SV-HE0092	CINTO BANDOLO	S/M	CINTO	S/M	CAFÉ	S/M	SERVICIOS PUBLICOS	REGULAR	MUNICIPAL		$250.00				
HE0100	SV-HE0093	2 PINZAS ELECTRICISTAS AZULES	S/M	PINZAS DE HERRAM	S/M	AZUL	S/M	SERVICIOS PUBLICOS	REGULAR	MUNICIPAL		$656.00				
HE0101	SV-HE0094	PERTIGA	S/M	PERTIGAS	S/M		S/M	SERVICIOS PUBLICOS	REGULAR	MUNICIPAL		$800.00				
HE0102	SV-HE0095	TRANSFORMADOR	S/M	TRANSFORMADORS	S/M	GRIS CON BLAN	S/M	SERVICIOS PUBLICOS	REGULAR	MUNICIPAL		$30,085.31				
HE0103	SV-HE0096	MUFA CON CABLE	S/M	MUFA	S/M	GRIS	S/M	SERVICIOS PUBLICOS	REGULAR	MUNICIPAL		$667.00				
HE0104	SV-HE0097	APARTARAYOS	S/M	APARTARAYOSS	S/M	PORCELANA/CE	S/M	SERVICIOS PUBLICOS	REGULAR	MUNICIPAL		$5,000.00				
HE0105	SV-HE0098	FUSIBLES	S/M	FUSIBLESS	S/M	GRIS CON BLAN	S/M	SERVICIOS PUBLICOS	REGULAR	MUNICIPAL		$174.00				
HE0106	SV-HE0099	AROS DE SOLERA	S/M	AROSS	S/M	GRIS	S/M	SERVICIOS PUBLICOS	REGULAR	MUNICIPAL		$2,000.00				
HE0107	SV-HE0100	BASTIDORES DE PTR	S/M	BASTIDORESS	S/M		S/M	SERVICIOS PUBLICOS	REGULAR	MUNICIPAL		$2,500.00				
HE0108	SV-HE0101	PINZA KLEYN DE PUNTA	S/M	PINZAS	S/M		S/M	SERVICIOS PUBLICOS	REGULAR	MUNICIPAL		$320.00				
HE0109	SV-HE0102	PINZA PELACABLE	S/M	PINZAS	S/M		S/M	SERVICIOS PUBLICOS	REGULAR	MUNICIPAL		$110.00				
HE0110	SV-HE0103	PINZA PUNTA AMARRILLA	S/M	PINZAS	S/M		S/M	SERVICIOS PUBLICOS	REGULAR	MUNICIPAL		$120.00				
HE0111	SV-HE0104	CINCEL NARANJA	S/M	CINCELS	S/M	FIERRO DECOLO	S/M	SERVICIOS PUBLICOS	REGULAR	MUNICIPAL		$250.00				
HE0112	SV-HE0105	ESCALERA DE FIBRA DE VIDRIO	S/M	ESCALERAS	S/M	GRIS	S/M	SERVICIOS PUBLICOS	REGULAR	MUNICIPAL		$6,000.00				
HE0113	SV-HE0106	TESTIADORES DE VOLTAJE	S/M	TESTIADORESS	S/M		S/M	SERVICIOS PUBLICOS	REGULAR	MUNICIPAL		$1,200.00				
HE0114	SV-HE0107	MORRAL PARA HERRAMIENTA	S/M	MORRALS	S/M	CAFÉ CLARO	S/M	SERVICIOS PUBLICOS	REGULAR	MUNICIPAL		$700.00				
HE0115	SV-HE0108	LLAVE PERICA	S/M	LLAVE	S/M	GRIS	S/M	SERVICIOS PUBLICOS	REGULAR	MUNICIPAL		$180.00				
HE0116	SV-HE0109	CARRETILLA	S/M	CARRETILLAS	S/M	GRIS DECOLORA	S/M	SERVICIOS PUBLICOS	BUENO	MUNICIPAL	10/17	$1,149.30				
HE0117	SV-HE0110	CARRETILLA 5 PIES REFORZADA (PARRILLA)	S/M	CARRETILLAS	S/M	NARANJA DECO	S/M	SERVICIOS PUBLICOS	BUENO	MUNICIPAL	10/17	$678.88				
HE0118	SV-HE0111	DESBROZADORA (PARRILLA)	TRUPPER	DESBROZADORAS	S/M	NARANJA CON I	DG725	SERVICIOS PUBLICOS	BUENO	MUNICIPAL	10/17	$1,753.45				
HE0119	SV-HE0120	DESBROZADORA DE GASOLINA	STILL	DESBROZADORAS	S/M	GRIS	S/M	SERVICIOS PUBLICOS	BUENO	MUNICIPAL	10/17	$2,602.02				
HE0120	SV-HE0129	CARRETILLA	S/M	CARRETILLAS	S/M	FIERRO DECOLO	S/M	SERVICIOS PUBLICOS	BUENO	MUNICIPAL	12/17	$949.99				
HE0121	SV-HE0138	CAFETERA	S/M	CAFETERA	S/M	BLANCA	S/M	SERVICIOS PUBLICOS	BUENO	MUNICIPAL	12/17	$863.93				
HE0122	SV-HE139	ROTOMARTILLO TRUPER 1/2	TRUPPER	ROTOMARTILLOS	S/M	NEGRO CON NA	S/M	SERVICIOS PUBLICOS	BUENO	MUNICIPAL		$792.00				
HE0123	SV-HE140	BANDOLA DE SEGURIDAD	S/M	BANDOLAS	S/M		S/M	SERVICIOS PUBLICOS	BUENO	MUNICIPAL	01/18	$1,043.28				
HE0124	SV-HE141	CINTURON PARA LINIERO ESTANDAR	S/M	CINTURON	S/M		S/M	SERVICIOS PUBLICOS	BUENO	MUNICIPAL	01/18	$937.94				
HE0125	SV-HE142	ESCALERA	S/M	ESCALERA	S/M	FIERRO DECOLO	S/M	SERVICIOS PUBLICOS	BUENO	MUNICIPAL	01/18	$3,320.96				
HE0126	SV-HE143	GATO HIDRAULICO	S/M	GATO	S/M	CAFÉ OBSCURO	S/M	SERVICIOS PUBLICOS	BUENO	MUNICIPAL		$850.00				
HE0127	SV-HE144	MAQUINA SOLDADORA		MAQUINA	S/M		S/M	SERVICIOS PUBLICOS	BUENO	MUNICIPAL		$2,850.00				
HE0128	SV-HE145	BOILER SOLAR	S/M	DE 15 TUBOS	S/M	GRIS	S/M	SERVICIOS PUBLICOS	BUENO	MUNICIPAL		$8,550.00	ENERO			
HE0129	SV-HE146	GATO HIDRAULICO	S/M	GATO HID	S/M	CAFÉ OBSCURO	S/M	SERVICIOS PUBLICOS	BUENO	MUNICIPAL		$1,160.00	ENERO			
HE0130	SV-HE147	CARRETILLA	S/M	CARRETILLA	S/M	FIERRO DECOLO	S/M	SERVICIOS PUBLICOS	BUENO	MUNICIPAL		$845.00	FEBRERO			
HE0131	SV-HE148	SIERRA SABLE	S/M	SIERRA	S/M		S/M	SERVICIOS PUBLICOS	BUENO	MUNICIPAL		$3,200.00	FEBRERO			
HE0132	SV-HE149	SOLDADORA	S/M	SOLDADOR	S/M	GRIS CON NEGR	S/M	SERVICIOS PUBLICOS	BUENO	MUNICIPAL		$3,250.00				

HE0133	SV-HE150	DESBROZADORA	BLAK MAX	GUIRO	S/M	NEGRO CON GR	S/M	SERVICIOS PUBLICOS	BUENO	MUNICIPAL		$3,000.00					
HE0134	SV-HE151	DESBROZADORA	STILL	GUIRO	S/M	GRIS CON NARA	S/M	SERVICIOS PUBLICOS	BUENO	MUNICIPAL		$20,065.22					
HE0135	SV-HE152	CHICHARRA	GREEN HANDLE	CHICHARRAS	S/M	VERDE	S/M	SERVICIOS PUBLICOS	BUENO	MUNICIPAL	07/21	$2,305.23	21/04/2021				
HE0136	SV-HE153	TERMOMETROS DIGITALES	S/M	TERMOMETROS5	S/M	GRIS CON BLAN	S/M	SERVICIOS PUBLICOS	BUENO	MUNICIPAL	07/21	$4,340.00					
HE0137	SV-HE154	CORTADORA DE CEMENTO	S/M	CORTADORAS	S/M	NEGRO CON RO	S/M	SERVICIOS PUBLICOS	BUENO	MUNICIPAL	07/21	$7,000.00					
HE0138	SV-HE155	ROTOMARTILLO	S/M	ROTOMARTILLOS	S/M	ANARANJADO C	S/M	SERVICIOS PUBLICOS	BUENO	MUNICIPAL	07/21	$7,000.00					
HE0139	SV-HE156	DESBROZADORA	STILL	DESBROZADORAS	S/M	GRIS CON NARA	S/M	SERVICIOS PUBLICOS	BUENO	MUNICIPAL	07/21	$3,400.00					
HE0140	SV-HE157	MOTOSIERRA	STILL	MOTOSIERRAS	S/M	NARANJA CON B	S/M	SERVICIOS PUBLICOS	BUENO	MUNICIPAL	07/21	$6,550.01					
HE0141	SV-HE158	CARRETILLA	S/M	CARRETILLAS	S/M	FIERRO DECOLO	S/M	SERVICIOS PUBLICOS	BUENO	MUNICIPAL	05/21	$1,577.60					
HE0142	SV-HE159	CARRETILLA	S/M	CARRETILLAS	S/M	FIERRO DECOLO	S/M	SERVICIOS PUBLICOS	BUENO	MUNICIPAL	05/21	$1,224.99					
HE0143	SV-HE160	CARRETILLA	S/M	CARRETILLAS	S/M	FIERRO DECOLO	S/M	SERVICIOS PUBLICOS	BUENO	MUNICIPAL	05/21	$1,740.00					
HE0144	SV-HE161	TRONSADORA Y TALADRO	TRUPPER	TRONSADORA Y TAL	S/M	NARANJA CON G	S/M	SERVICIOS PUBLICOS	BUENO	MUNICIPAL	06/21	$4,420.00					
HE0145	SV-HE162	MANOMETRO	S/M	MANOMETROS	S/M	VERDE	S/M	SERVICIOS PUBLICOS	BUENO	MUNICIPAL	06/21	$2,528.00					
HE0146	SV-HE163	HIDROLABADORA	HONDA GC 160	HIDROLABADORAS	WORK PRO 2500	NEGRA	S/M	SERVICIOS PUBLICOS	BUENO	MUNICIPAL	06/21	$11,000.00					
HE0147	SV-HE164	CARRETILLA	S/M	CARRETILLAS	S/M	AZUL	S/M	SERVICIOS PUBLICOS	BUENO	MUNICIPAL	07/21	$2,030.00					
HE0148	SV-HE165	TALADRO ELECTRICO	DEWALT	TALADRO	S/M	AMARILLO	S/M	SERVICIOS PUBLICOS	BUENO	MUNICIPAL	08/21	$2,702.80					
HE0149	SV-HE166	3 GUIROS	STILL	3 GUIROSS	S/M	GRIS CON NARA	S/M	SERVICIOS PUBLICOS	BUENO	MUNICIPAL	08/21	$13,664.01					
HE0150	SV-HE167	DESBROZADORA	STIHL	DESBROZADORAS	S/M	GRIS CON NARA	S/M	SERVICIOS PUBLICOS	BUENO	MUNICIPAL	09/21	$6,700.00					
NE0151	SV-HE168	ESCALERA DE 16 PELDAÑOS	S/M	METALICA	S/M	ALUMINIO	S/M	SERVICIOS PUBLICOS	BUENO	MUNICIPAL	12/21	$2,517.50					
HE0152	SV-HE169	CHICHARRA PARA EL RASTRO	S/M	ELECTRICA	S/M	METALALICA	S/M	SERVICIOS PUBLICOS	BUENO	MUNICIPAL	12/21	$4,930.00					
HE0153	SV-HE170	CARRETILLA	S/M	CARRETILLAS	S/M	NARANJA	S/M	SERVICIOS PUBLICOS	BUENO	MUNICIPAL	01/21	$2,030.00					
HE0154	SV-HE171	CARRETILLA	S/M	CARRETILLAS	S/M	NARANJA	S/M	SERVICIOS PUBLICOS	BUENO	MUNICIPAL	08/22	$2,063.64	28/08/2021				
									TOTAL POR DEPARTAMENTO			***$408,936.06***					
		AGUA POTABLE															
HE0116	AP-HE0001	5 PALAS REDONDAS	TRUPER	REDONDAS	S/M	MADERA	S/M	AGUA POTABLE	REGULAR	MUNICIPAL		$900.00					
HE0117	AP-HE0002	SAPAPICO	TRUPER	TALACHO	S/M	MADERA	S/M	AGUA POTABLE	REGULAR	MUNICIPAL		$235.00					
HE0118	AP-HE0003	TALADRO ELECTRICO	TOOLCRAFT	ELECTRICO	S/M	ROJO	S/M	AGUA POTABLE	REGULAR	MUNICIPAL		$728.00					
HE0119	AP-HE0004	TARRAIA	S/M	LLAVE	S/M	FIERRO	S/M	AGUA POTABLE	REGULAR	MUNICIPAL		$1,769.00					
HE0120	AP-HE0005	1 BARRILLA PARA DESASOLDE	LIMATEC	VARILLA DESASOLDE	S/M	FIERRO	S/M	AGUA POTABLE	REGULAR	MUNICIPAL		$8,000.00					
HE0121	AP-HE0006	MARTILLO	TRUPER	MARTILLO	S/M	MADERA	S/M	AGUA POTABLE	REGULAR	MUNICIPAL		$140.00					
HE0122	AP-HE0007	CINTA METRICA	TOOLCRAFT	CINTA METRICA	S/M	NARANJA	S/M	AGUA POTABLE	REGULAR	MUNICIPAL		$120.00					
HE0123	AP-HE0008	SOPLETE	FLAMITA	MECHON	S/M	BLANCO	S/M	AGUA POTABLE	REGULAR	MUNICIPAL		$150.00					
HE0124	AP-HE0009	CUCHARA DE ALBAÑIL	TRUPPER	CUCHARA	S/M	MADERA CON FI	S/M	AGUA POTABLE	REGULAR	MUNICIPAL		$50.00					
HE0125	AP-HE0010	LLAVE PERICA	TRUPPER	HERRAMIENTA	S/M	NEGRO CON PIE	S/M	AGUA POTABLE	REGULAR	MUNICIPAL		$160.00					
HE0126	AP-HE0011	MARO	TRUPPER	QUEBRATODO	S/M	ANARANJADO C	S/M	AGUA POTABLE	REGULAR	MUNICIPAL		$600.00					
HE0127	AP-HE0012	LLAVE STILSON	PRETUL	LLAVE	S/M	ROJA	S/M	AGUA POTABLE	REGULAR	MUNICIPAL		$200.00					
HE0128	AP-HE0013	MULTIMETRO	S/M	MULTIMETRO	S/M	COLOR METAL	S/M	AGUA POTABLE	REGULAR	MUNICIPAL		$38.00					
HE0129	AP-HE0014	ZAPAPICO TOL CRAF	TOOLCRAFT	TALACHO	S/M	MADERA CON FI	S/M	AGUA POTABLE	REGULAR	MUNICIPAL		$235.00					
HE0130	AP-HE0015	TIJERAS PODADORA	TRUPPER	TIJERAS DE PODAR	S/M	MADERA CON FI	S/M	AGUA POTABLE	REGULAR	MUNICIPAL		$500.00					
HE0131	AP-HE0016	BARRA DE ACERO	TRUPPER	N/A	S/M	ACERO	S/M	AGUA POTABLE	REGULAR	MUNICIPAL		$228.00					
HE0132	AP-HE0017	CONTENEDOR DE AGUA	S/M	BARRIL/CUBO	S/M	BLANCO	S/M	AGUA POTABLE	REGULAR	MUNICIPAL		$1,800.00					
HE0133	AP-HE0018	ROTAMARTILLO ROJO	STREME POWER US	ROTAMARTILLO	S/M	ROJO	S/M	AGUA POTABLE	REGULAR	MUNICIPAL		$2,000.00					
HE0134	AP-HE0019	PUNTA DE ACERO	TRUPPER	SINCEL	S/M	ACERO	S/M	AGUA POTABLE	REGULAR	MUNICIPAL		$300.00					
HE0135	AP-HE0020	DESMALEZADORA (GUIRO)	STEEL	GUIRO	FS55	BLANCO CON NA	S/M	AGUA POTABLE	BUENO	MUNICIPAL	10/17	$5,750.00					
HE0136	AP-HE0021	DESMALEZADORA (GUIRO)	S/M	GUIRO	S/M	VERDE BAJITO	S/M	AGUA POTABLE	BUENO	MUNICIPAL	10/17	$5,750.00					
HR137	AP-HE0022	DESARMADORES	TRUPPER	N/A	S/M	NEGRO CON AN	S/M	AGUA POTABLE	BUENO	MUNICIPAL		$848.54					
HE0137	AP-HE0023	MOTOBOMBA	S/M	S/M	S/M	NARANJA	S/M	AGUA POTABLE	BUENO	MUNICIPAL		$7,424.00					
HR138	AP-HE0024	VARILLAS DE DESASOLVE	LIMATEC	VARILLA DESASOLDE	S/M	FIERRO	S/M	AGUA POTABLE	BUENO	MUNICIPAL		$24,467.00					
NE0138	AP-HE0025	CONTENEDOR DE AGUA DE 1000 LITROS	S/M	BARRIL/CUBO	S/M	BLANCO	S/M	AGUA POTABLE	BUENO	MUNICIPAL		$2,399.99					
									TOTAL POR DEPARTAMENTO			***$65,092.53***					
								TOTAL DE OTROS EQUIPOS Y HERRAMIENTAS				**$666,309.59**					

EQUIPO DE COMUNICACIÓN

No.	CÓDIGO	DESCRIPCION	MARCA	TIPO	MODELO	COLOR	No.DE SERIE	DEPARTAMENTO	ESTADO FÍSICO	TIPO DE RECURSO CON EL QUE SE ADQUIRIÓ	FECHA DE ADQUISICIÓN	COSTO DE ADQUISICIÓN	VALOR DE DESECHO	ESTIMACION DE LA VIDA UTIL	AÑO 1	AÑO 2
		TRANSITO Y VIALIDAD														
EQ0001	TV-EQ0001	RADIO PORTATIL MOTOROLA	MOTOROLA	PORTATIL	4422TKY1169	NEGRO	S/M	TRANSITO Y VIALIDAD	MALO	MUNICIPAL		1,500.00				
EQ0002	TV-EQ0002	RADIO PORTATIL MOTOROLA	MOTOROLA	PORTATIL	442TEWE236	NEGRO	S/M	TRANSITO Y VIALIDAD	MALO	MUNICIPAL		4,000.00				
EQ0003	TV-EQ0003	RADIO PORTATIL MOTOROLA	MOTOROLA	PORTATIL	018TET6673	NEGRO	S/M	TRANSITO Y VIALIDAD	MALO	MUNICIPAL		4,504.00				
EQ0004	TV-EQ0004	RADIO PORTATIL MOTOROLA	MOTOROLA	MAG ONE	027BHW7759	NEGRO	S/M	TRANSITO Y VIALIDAD	MALO	MUNICIPAL		4,000.00				
EQ0005	TV-EQ0005	CARGADOR PARA RADIO NEGRO	S/M	BASE	PMTN4034A	NEGRO	S/M	TRANSITO Y VIALIDAD	MALO	MUNICIPAL		5,560.00				
EQ0006	TV-EQ0006	RADIO MOTOROLA	MOTOROLA	FIJO	20100018	NEGRO	S/M	TRANSITO Y VIALIDAD	MALO	MUNICIPAL		1,500.00				
EQ0007	TV-EQ0007	RADIO MOTOROLA	MOTOROLA	FIJO	ND	NEGRO	S/M	TRANSITO Y VIALIDAD	MALO	MUNICIPAL		1,500.00				
									TOTAL POR DEPARTAMENTO			***22,564.00***				
		SEGURIDAD PUBLICA														
EQ0008	SP-EQ0001	RADIO PORTATIL	S/M	PORTATIL	ND	NEGRO	S/M	SEGURIDAD PUBLICA	MALO	MUNICIPAL		4,500.00				
EQ0009	SP-EQ0002	RADIO PORTATIL	S/M	PORTATIL	ND	NEGRO	S/M	SEGURIDAD PUBLICA	MALO	MUNICIPAL		4,500.00				
EQ0010	SP-EQ0003	RADIO PORTATIL	S/M	PORTATIL	ND	NEGRO	S/M	SEGURIDAD PUBLICA	MALO	MUNICIPAL		4,500.00				
EQ0011	SP-EQ0004	RADIO PORTATIL	S/M	PORTATIL	ND	NEGRO	S/M	SEGURIDAD PUBLICA	MALO	MUNICIPAL		4,500.00				
EQ0012	SP-EQ0005	CARGADOR PARA RADIO	S/M	CARGADOR	ND	NEGRO	S/M	SEGURIDAD PUBLICA	MALO	MUNICIPAL		500.00				
EQ0013	SP-EQ0006	CARGADOR PARA RADIO	S/M	CARGADOR	ND	NEGRO	S/M	SEGURIDAD PUBLICA	MALO	MUNICIPAL		500.00				
EQ0014	SP-EQ0007	CELULAR	S/M	TELEFONO	ND	NEGRO	S/M	SEGURIDAD PUBLICA	MALO	MUNICIPAL		300.00				
EQ0015	SP-EQ0008	RADIOS PARA PATRULLAS Y ANTENAS	S/M	FIJO	ND	NEGRO	S/M	SEGURIDAD PUBLICA	BUENO	MUNICIPAL		117,740.00				
EQ0016	SP-EQ0009	RADIOS PARA PATRULLAS Y ANTENAS	S/M	FIJO	ND	NEGRO	S/M	SEGURIDAD PUBLICA	BUENO	MUNICIPAL		115,768.00				
EQ0017	SP-EQ0010	RADIOS PORTATILES	S/M	PORTATIL	ND	NEGRO	S/M	SEGURIDAD PUBLICA	REGULAR	MUNICIPAL		35,000.00				
EQ0018	SP-EQ0011	RADIOS PORTATILES	S/M	PORTATIL	ND	NEGRO	S/M	SEGURIDAD PUBLICA	REGULAR	MUNICIPAL		12,948.00				
									TOTAL POR DEPARTAMENTO			***300,756.00***				
								TOTAL INVENTARIO EQUIPO DE COMUNICACIÓN				***323,320.00***				

TOTAL	3,764,575.59	ESTE IMPORTE DEBE COINCIDIR CON LO INFORMADO EN LA CUENTA CONTABLE 1246 MAQUINARIA, OTROS EQUIPOS Y HERRAMIENTAS)

ADQUISICIONES DE ACTIVO MENORES A 35 SMDF ($ 2,801.40)

No.	CÓDIGO	DESCRIPCIÓN	MARCA	TIPO	MODELO	COLOR	DEPARTAMENTO	ESTADO FISICO	TIPO DE [illegible]	FECHA DE ADQUISICIÓN	COSTO DE ADQUISICIÓN
										TOTAL	0.00

NOTA: LAS CELDAS SOMBREADAS DE AZUL SERÁN LLENADAS CONFORME EL MUNICIPIO OBTENGA INFORMACIÓN

NOTA: EL IMPORTE DE CADA FORMATO DEBERÁ COINCIDIR CON LO REGISTRADO EN EL ESTADO DE SITUACIÓN FINANCIERA

TOTAL DE LA CUENTA 1240 **$8,214,964.00**

No	CÓDIGO	DESCRIPCIÓN	MARCA	MODELO	SERIE	COLOR	DEPARTAMENTO	ESTADO FISICO	TIPO DE RECURSO CON EL QUE SE ADQUIRIÓ	FECHA DE ADQUSICIÓN	COSTO DE ADQUISICIÓN	VALOR DE DESECHO	ESTIMACIÓN DE LA VIDA UTIL	AÑO 1	AÑO 2
		TURISMO													
	TEM-ET0001	VEHICULO TURISTICO	FREIGHTLINER TRACTOCAMION	83	1C9CSDW1DW077224	CAFÉ/MADERA	TURISMO	REGULAR	MUNICIPAL						
		OBRAS PUBLICAS													
	OP-ET0001	VOLTEO	WHITE	1981	1300/100MBQM210	AZUL	OBRAS PUBLICA	MALO	MUNICIPAL						
	OP-ET0002	VOLTEO F9	KODIAK	2004	3GBP7HIC94M103529	BLANCO	OBRAS PUBLICA	MALO	MUNICIPAL						
	OP-ET0003	VOLTEO F5	KODIAK	2004	3GBP7HIC94M103538	BLANCO	OBRAS PUBLICA	BUENO	MUNICIPAL						
	OP-ET0004	PICK UP RANGER	FORD	1999	1FTYR10VOPA43947	NEGRO	OBRAS PUBLICA	MALO	MUNICIPAL						
	OP-ET0005	CUATRIMOTO	HONDA	2010	1HFTE31U884402192	ROJA	OBRAS PUBLICA	MALO	MUNICIPAL						
	OP-MA001	RETROEXCABADORA	CAT416D		CATO416DAPKG01915	AMARILLO	OBRAS PUBLICA	MALO	MUNICIPAL						
	OP-MA002	MOTOCONFORMADORA	CAT 120 G		87V2743	AMARILLO	OBRAS PUBLICA	MALO	MUNICIPAL						
	OP-MA003	BULLDOZER	CASE 850K		MBC2471	AMARILLO	OBRAS PUBLICA	MALO	MUNICIPAL						
		AGUA POTABLE Y ALCANTARILLADO													
		PICK UP	**RAM 94**	**94**	3B7JF26Y5YM290918		AGUA POTABLE Y ALCANTARILLADO		MUNICIPAL						
		PICK UP	SILVERADO	2005	3GBC14X05M110940		AGUA POTABLE Y ALCANTARILLADO		MUNICIPAL						
		SINDICATURA MUNICIPAL													
		VEHICULO	FORD	F150	3FTEF172X5MA1809	BLANCO	SINDICATURA MUNICIPAL	MALO	MUNICIPAL						
		TRANSITO Y VIALIDAD													
		PICKUP	NISSAN 412	2008	3N6DD13S58K	BLANCO	TRANSITO Y VIALIDAD		MUNICIPAL						
		PICKUP	NISSAN 411	2008	3N6DD13S28K0128	BLANCO	TRANSITO Y VIALIDAD		MUNICIPAL						
		PICKUP	FORD	2005	8AFDT50D76647761	BLANCO	TRANSITO Y VIALIDAD		MUNICIPAL						
		MOTO	KAWASAKY	2018	JKALEEF19LBA42169	AZUL MARINO	TRANSITO Y VIALIDAD		MUNICIPAL						
		SERVICIOS PUBLICOS MUNICIPALES													
	SP-ET0011	PRENSADOR	DODGE	1999	3B6MC3612MX554796	BLANCO	SERVICIOS PUBLICOS	MALO	MUNICIPAL						
	SP-ET0012	PRENSADOR	CHEVROLET	2003	3GJC34R24M101165	BLANCO	SERVICIOS PUBLICOS		MUNICIPAL						
	SP-ET0013	PRENSADOR	KODIAK	2004	3GBM7H1C74M1011290	BLANCO	SERVICIOS PUBLICOS	MALO	MUNICIPAL						
	SP-ET0014	PRENSADOR	STERLING	2009	2FZACHCS99AAF9638	BLANCO	SERVICIOS PUBLICOS		MUNICIPAL						
	SP--ET0006	PICK UP	**FORD**	**1999**	FTDF172XIMA25361	BLANCO	SERVICIOS PUBLICOS		MUNICIPAL						
	SP--ET0007	PICK UP	NISSAN		3N6CD135XXXK015934	ROJA	SERVICIOS PUBLICOS		MUNICIPAL						
	SP--ET0001	BENZ	CHEVROLET	**1994**	1GNDM19Z9PB116719	BLANCA	SERVICIOS PUBLICOS		MUNICIPAL						
	SP--ET0002	BENZ	CHEVROLET	1999	1GBE625H0E7112652	AZUL	SERVICIOS PUBLICOS		MUNICIPAL						
	SP--ET0004	BENZ	CHEVROLET	2005	1GAHG39R5W1107784	BLANCA	SERVICIOS PUBLICOS		MUNICIPAL						
	SP--ET0005	CAMION	INT	2000	9185	BLANCO	SERVICIOS PUBLICOS		MUNICIPAL						
	SP--ET0008	PLATAFORMA	SM	2010	RCD14-14281	NEGRO	SERVICIOS PUBLICOS		MUNICIPAL						
	SP--ET0009	PLATAFORMA	SM	2010	RDC-1414189	NEGRO	SERVICIOS PUBLICOS		MUNICIPAL						
	SP--ET0010	PLATAFORMA	SM	2011	3DZO-P16289C003870	AZUL	SERVICIOS PUBLICOS		MUNICIPAL						
	SP--ET0003	PICK UP		2000	3B7JF26Y3M200917	BLANCO	SERVICIOS PUBLICOS		MUNICIPAL						
	SP--ET0015	MOTO	**HONDA**	**2010**	1HFTES1U5A4500060	ROJO	SERVICIOS PUBLICOS		MUNICIPAL						
	SP--ET0016	CAJON	CHEVROLET	1993	1GBHG31Y9SF193435	BLANCA	SERVICIOS PUBLICOS		MUNICIPAL						
	SP--ET0017	PRENSADOR	VOLVO		4V4N19GH67N466150	BLANCO	SERVICIOS PUBLICOS		MUNICIPAL						
		SEGURIDAD PUBLICA													
			FORD F150	2013	1FTVF1EF7DKD11270		SEGURIDAD PUBLICA	MALO	MUNICIPAL						
			FORD F150	2014	1FTVF1EF3EKF59369		SEGURIDAD PUBLICA	MALO	MUNICIPAL						
			FORD F150	2015	1FTVF1EF3FKD23401		SEGURIDAD PUBLICA	REGULAR	MUNICIPAL						
			FORD F150	2016	1FTVF1EF14GKD69191		SEGURIDAD PUBLICA	MALO	MUNICIPAL						
			FORD RANGER	2015	8AFBR5AAXF6307063		SEGURIDAD PUBLICA	REGULAR	MUNICIPAL						
			FORD RANGER	2021	AFAHR6CA1MT116729		SEGURIDAD PUBLICA	BUENO	MUNICIPAL						
			FORD RANGER	2020	AFAHR6CA1MT116729		SEGURIDAD PUBLICA	BUENO	MUNICIPAL						
			FORD FIGO	2020	MAJFP1M1XLA203027		SEGURIDAD PUBLICA	BUENO	MUNICIPAL						
			CAN AM CUATRIMOTO	2016	3JBLMAR46KJ000859		SEGURIDAD PUBLICA	BUENO	MUNICIPAL						



H. AYUNTAMIENTO
2022 - 2025

RELACIÓN DE BIENES INMUEBLES QUE COMPONEN EL PATRIMONIO

H. AYUNTAMIENTO DEL MUNICIPIO DE: NOMBRE DE DIOS, DGO
INVENTARIO ACTUALIZADO DE BIENES INMUEBLES AL 31 DE DICIEMBRE DE 2022

TERRENOS Y EDIFICIOS NO HABITACIONALES

No.	DESCRIPCIÓN	UBICACIÓN	SUPERFICIE	FECHA DE ADQUISICIÓN	VALOR DE ADQUISICION
1	Terreno Baldio Fraccionado 24 de Febrero	24 de Febrero	32191.45 MTS. 2		1,780,000.00
2	Terreno Baldio Fraccionado 16 de Septiembre	16 de Septiembre	3269.03 MTS. 2		41,925.00
3	Terreno Baldio Fraccionado Allende S/N	Allende S/N	(5175) mts.2		7,950.00
4	Antiguo Económico malo Victoria y Fco Zarco	Victoria y Fco Zarco	(74.7) mts. 2		41,425.00
5	Antiguo Economico Bueno Gpe. Victoria y Fco Zarco	Victoria y Fco Zarco			88,275.00
6	Terreno Baldio Fraccionado Gpe. Victoria y S/N Tui	Victoria S/N	2-36-66.72		69,100.00
7	Terreno Baldio Fraccionado Abraham Gonz. S/N Tuita	Abraham Gonzalez	34.85 CENTIAREAS		259,050.00
8	Fraccion de la Parcela Ejidal No. 241 P1/2 Z-2		241 P 1/2 Z-2		12,000.00
9	Terreno Cancha Futbol 7 (120 m2)	Infonavit	120 M2	2012	155,533.50
10	Terrerno 1-61-34.85 ha Lagunas de Oxidacion		1-61-34.85	2015	230,000.00
11	Cancha Deportiva	Cueva Blanca	(74.7) mts. 2	2017	30,000.00
12	TERRENO ESCRITURAS		5 HECTAREAS	2017	2,000.00
13	Cancha Deportiva	TEXCALILLO		2019	20,000.00
				TOTAL	**2,737,258.50**

TERRENOS Y EDIFICIOS NO HABITACIONALES

No.	DESCRIPCIÓN	UBICACIÓN	SUPERFICIE	FECHA DE ADQUISICIÓN	VALOR DE ADQUISICION
11	NUEVO RASTRO MUNICIPAL	Carretera 45 Carretas		2008	1,496,643.75
				TOTAL	**1,496,643.75**

TOTAL **4,233,902.25**



H. AYUNTAMIENTO
2022 - 2025

CONCILIACIÓN ENTRE LOS INGRESOS PRESUPUESTARIOS Y CONTABLES

H. AYUNTAMIENTO DEL MUNICIPIO DE NOMBRE DE DIOS, DGO. Conciliación entre los Ingresos Presupuestarios y Contables Correspondiente del 1 de Enero al 31 de Diciembre de 2022 (Cifras en pesos)		
1. Ingresos Presupuestarios		**77,348,449**
2. Más ingresos contables no presupuestarios		0
2.1 Ingresos Financieros	0	
2.2 Incremento por Variación de Inventarios		
2.3 Disminución del exceso de estimaciones por pérdida o deterioro u obsolescencia	0	
2.4 Disminución del exceso de provisiones	0	
2.5 Otros ingresos y beneficios varios	0	
2.6 Otros ingresos contables no presupuestarios	0	
		0
3. Menos ingresos presupuestarios no contables		
3.1 Aprovechamientos Patrimoniales	0	
3.2 Ingresos derivados de financiamientos	0	
3.3 Otros Ingresos presupuestarios no contables	0	
4. Ingresos Contables (4 = 1 + 2 - 3)		**77,348,449**

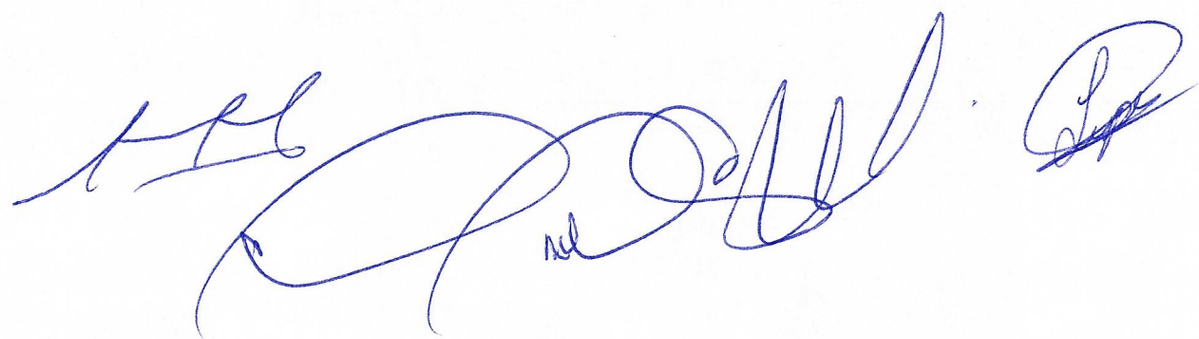



H. AYUNTAMIENTO
2022 - 2025

CONCILIACIÓN ENTRE LOS EGRESOS PRESUPUESTARIOS Y CONTABLES

H. AYUNTAMIENTO DEL MUNICIPIO DE NOMBRE DE DIOS, DGO.
Conciliación entre los Egresos Presupuestarios y los Gastos Contables
Correspondiente del 1 de Enero al 31 de Diciembre de 2022

1. Total de egresos presupuestarios		**68,952,382**
2. Menos egresos presupuestarios no contables		**14,210,118**
2.1 Materias Primas y Materiales de Producción y Comercialización	0	
2.2 Materiales y Suministros	0	
2.3 Mobiliario y Equipo de Administración	155,583	
2.4 Mobiliario y Equipo Educacional y Recreativo	0	
2.5 Equipo e Instrumental Médico y de Laboratorio	0	
2.6 Vehículos y Equipo de Transporte	0	
2.7 Equipo de Defensa y Seguridad	0	
2.8 Maquinaria, Otros Equipos y Herramientas	8,409	
2.9 Activos Biológicos	0	
2.10 Bienes Inmuebles	0	
2.11 Activos Intangibles	0	
2.12 Obra Pública en Bienes de Dominio Público	14,046,126	
2.13 Obra Pública en Bienes Propios	0	
2.14 Acciones y Participaciones de Capital	0	
2.15 Compra de Títulos y Valores	0	
2.16 Concesión de Préstamos	0	
2.17 Inversiones en Fideicomisos, Mandatos y Otros Análogos		
2.18 Provisiones para Contingencias y Otras Erogaciones Especiales		
2.19 Amortización de la Deuda Pública		
2.20 Adeudos de Ejercicios Fiscales Anteriores (ADEFAS)		
2.21 Otros Egresos Presupuestales No Contables	0	
3. Más Gastos Contables No Presupuestarios		**23,585,012**
3.1 Estimaciones, Depreciaciones, Deterioros, Obsolescencia y Amortizaciones	0	
3.2 Provisiones	0	
3.3 Disminución de inventarios	0	
3.4 Aumento por insuficiencia de estimaciones por pérdida o deterioro u obsolescencia	0	
3.5 Aumento por insuficiencia de provisiones	0	
3.6 Otros Gastos	0	
3.7 Otros Gastos Contables No Presupuestales	23,585,012	
4. Total de Gasto Contable		**78,327,276**





H. AYUNTAMIENTO
2022 - 2025

SECTOR PARAMUNICIPAL

Estado de Actividades	Consolidado		Ajuste		0.00	
Del 01/01/2022 al 31/12/2022	2022	2021	2022	2021	2022	2021
INGRESOS Y OTROS						
Ingresos de la Gestión	**4,779.44**	**9,397.08**	**0.00**	**0.00**	**4,779.44**	**9,397.08**
Impuestos	0.00	0.00	0.00	0.00	0.00	0.00
Cuotas y Aportaciones de	0.00	0.00	0.00	0.00	0.00	0.00
Contribuciones de Mejoras	0.00	0.00	0.00	0.00	0.00	0.00
Derechos	0.00	0.00	0.00	0.00	0.00	0.00
Productos de Tipo Corriente	0.00	0.00	0.00	0.00	0.00	0.00
Aprovechamientos	4,779.44	9,397.08	0.00	0.00	4,779.44	9,397.08
Ingresos por Venta de Bienes	0.00	0.00	0.00	0.00	0.00	0.00
Ingresos no Comprendidos en	0.00	0.00	0.00	0.00	0.00	0.00
Participaciones,	**2,891,900.00**	**3,090,000.00**	**0.00**	**0.00**	**2,891,900.00**	**3,090,000.00**
Participaciones y Aportaciones	0.00	0.00	0.00	0.00	0.00	0.00
Transferencias, Asignaciones,	2,891,900.00	3,090,000.00	0.00	0.00	2,891,900.00	3,090,000.00
Otros Ingresos y Beneficios	**0.00**	**0.00**	**0.00**	**0.00**	**0.00**	**0.00**
Ingresos Financieros	0.00	0.00	0.00	0.00	0.00	0.00
Incremento por Variación de	0.00	0.00	0.00	0.00	0.00	0.00
Disminución del Exceso de	0.00	0.00	0.00	0.00	0.00	0.00
Disminución del Exceso de	0.00	0.00	0.00	0.00	0.00	0.00
Otros Ingresos y Beneficios	0.00	0.00	0.00	0.00	0.00	0.00
Total de Ingresos y Otros	***2,896,679.44***	***3,099,397.08***	***0.00***	***0.00***	***2,896,679.44***	***3,099,397.08***
GASTOS Y OTRAS						
Gastos de Funcionamiento	**2,856,789.40**	**2,854,698.43**	**0.00**	**0.00**	**2,856,789.40**	**2,854,698.43**
Servicios Personales	1,802,532.95	1,952,108.48	0.00	0.00	1,802,532.95	1,952,108.48
Materiales y Suministros	624,048.29	505,666.94	0.00	0.00	624,048.29	505,666.94
Servicios Generales	430,208.16	396,923.01	0.00	0.00	430,208.16	396,923.01
Transferencias,	**115,405.17**	**163,646.77**	**0.00**	**0.00**	**115,405.17**	**163,646.77**
Transferencias Internas y	0.00	0.00	0.00	0.00	0.00	0.00
Transferencias al Resto del	0.00	0.00	0.00	0.00	0.00	0.00
Subsidios y Subvenciones	0.00	0.00	0.00	0.00	0.00	0.00
Ayudas Sociales	115,405.17	163,646.77	0.00	0.00	115,405.17	163,646.77
Pensiones y Jubilaciones	0.00	0.00	0.00	0.00	0.00	0.00
Transferencias a Fideicomisos,	0.00	0.00	0.00	0.00	0.00	0.00
Transferencias a la Seguridad	0.00	0.00	0.00	0.00	0.00	0.00
Donativos	0.00	0.00	0.00	0.00	0.00	0.00
Transferencias al Exterior	0.00	0.00	0.00	0.00	0.00	0.00
Participaciones y	**0.00**	**0.00**	**0.00**	**0.00**	**0.00**	**0.00**
Participaciones	0.00	0.00	0.00	0.00	0.00	0.00

Aportaciones	0.00	0.00	0.00	0.00	0.00	0.00
Convenios	0.00	0.00	0.00	0.00	0.00	0.00
Intereses, Comisiones y	**0.00**	**0.00**	**0.00**	**0.00**	**0.00**	**0.00**
Intereses de la Deuda Pública	0.00	0.00	0.00	0.00	0.00	0.00
Comisiones de la Deuda	0.00	0.00	0.00	0.00	0.00	0.00
Gastos de la Deuda Pública	0.00	0.00	0.00	0.00	0.00	0.00
Costo por Coberturas	0.00	0.00	0.00	0.00	0.00	0.00
Apoyos Financieros	0.00	0.00	0.00	0.00	0.00	0.00
Otros Gastos y Pérdidas	**0.00**	**0.00**	**0.00**	**0.00**	**0.00**	**0.00**
Estimaciones, Depreciaciones,	0.00	0.00	0.00	0.00	0.00	0.00
Provisiones	0.00	0.00	0.00	0.00	0.00	0.00
Disminución de Inventarios	0.00	0.00	0.00	0.00	0.00	0.00
Aumento por Insuficiencia de	0.00	0.00	0.00	0.00	0.00	0.00
Aumento por Insuficiencia de	0.00	0.00	0.00	0.00	0.00	0.00
Otros Gastos	0.00	0.00	0.00	0.00	0.00	0.00
Inversión Pública	**0.00**	**0.00**	**0.00**	**0.00**	**0.00**	**0.00**
Inversión Pública no	0.00	0.00	0.00	0.00	0.00	0.00
Total de Gastos y Otras	***2,972,194.57***	***3,018,345.20***	***0.00***	***0.00***	***2,972,194.57***	***3,018,345.20***
Resultados del Ejercicio	***-75,515.13***	***81,051.88***	***0.00***	***0.00***	***-75,515.13***	***81,051.88***



Estado de Situación Financiera	Consolidado		Ajuste		0	
Al 31/12/2022	2022	2021	2022	2021	2022	2021
ACTIVO						
Activo Circulante						
Efectivo y Equivalentes	8,350.20	8,639.37	0.00	0.00	8,350.20	8,639.37
Derechos a Recibir Efectivo o	334,538.28	330,700.37	0.00	0.00	334,538.28	330,700.37
Derechos a Recibir Bienes o	3,867.00	3,867.00	0.00	0.00	3,867.00	3,867.00
Inventarios	0.00	0.00	0.00	0.00	0.00	0.00
Almacenes	0.00	0.00	0.00	0.00	0.00	0.00
Estimación por Pérdida o	0.00	0.00	0.00	0.00	0.00	0.00
Otros Activos Circulantes	0.00	0.00	0.00	0.00	0.00	0.00
Total de Activos	**346,755.48**	**343,206.74**	**0.00**	**0.00**	**346,755.48**	**343,206.74**
Activo No Circulante						
Inversiones Financieras a	0.00	0.00	0.00	0.00	0.00	0.00
Derechos a Recibir Efectivo o	0.00	0.00	0.00	0.00	0.00	0.00
Bienes Inmuebles,	0.00	0.00	0.00	0.00	0.00	0.00
Bienes Muebles	776,046.22	758,174.22	0.00	0.00	776,046.22	758,174.22
Activos Intangibles	28,680.50	24,415.99	0.00	0.00	28,680.50	24,415.99
Depreciación, Deterioro y	0.00	0.00	0.00	0.00	0.00	0.00
Activos Diferidos	0.00	0.00	0.00	0.00	0.00	0.00
Estimación por Pérdida o	0.00	0.00	0.00	0.00	0.00	0.00
Otros Activos no Circulantes	0.00	0.00	0.00	0.00	0.00	0.00
Total de Activos No	**804,726.72**	**782,590.21**	**0.00**	**0.00**	**804,726.72**	**782,590.21**
TOTAL DEL ACTIVO	**1,151,482.20**	**1,125,796.95**	**0.00**	**0.00**	**1,151,482.20**	**1,125,796.95**
PASIVO						
Pasivo Circulante						
Cuentas por Pagar a Corto	392,765.16	291,564.78	0.00	0.00	392,765.16	291,564.78
Documentos por Pagar a Corto	0.00	0.00	0.00	0.00	0.00	0.00
Porción a Corto Plazo de la	0.00	0.00	0.00	0.00	0.00	0.00
Títulos y Valores a Corto Plazo	0.00	0.00	0.00	0.00	0.00	0.00
Pasivos Diferidos a Corto	0.00	0.00	0.00	0.00	0.00	0.00
Fondos y Bienes de Terceros	0.00	0.00	0.00	0.00	0.00	0.00
Provisiones a Corto Plazo	0.00	0.00	0.00	0.00	0.00	0.00
Otros Pasivos a Corto Plazo	0.00	0.00	0.00	0.00	0.00	0.00
Total de Pasivos Circulantes	**392,765.16**	**291,564.78**	**0.00**	**0.00**	**392,765.16**	**291,564.78**
Pasivo No Circulante						
Cuentas por Pagar a Largo	0.00	0.00	0.00	0.00	0.00	0.00
Documentos por Pagar a	0.00	0.00	0.00	0.00	0.00	0.00
Deuda Pública a Largo Plazo	0.00	0.00	0.00	0.00	0.00	0.00
Pasivos Diferidos a Largo	0.00	0.00	0.00	0.00	0.00	0.00
Fondos y Bienes de Terceros	0.00	0.00	0.00	0.00	0.00	0.00
Provisiones a Largo Plazo	0.00	0.00	0.00	0.00	0.00	0.00

Total de Pasivos No	**0.00**	**0.00**	**0.00**	**0.00**	**0.00**	**0.00**
TOTAL DEL PASIVO	**392,765.16**	**291,564.78**	**0.00**	**0.00**	**392,765.16**	**291,564.78**
HACIENDA PÚBLICA/						
Hacienda	**0.00**	**0.00**	**0.00**	**0.00**	**0.00**	**0.00**
Aportaciones	0.00	0.00	0.00	0.00	0.00	0.00
Donaciones de Capital	0.00	0.00	0.00	0.00	0.00	0.00
Actualización de la Hacienda	0.00	0.00	0.00	0.00	0.00	0.00
Hacienda	**834,232.17**	**753,180.29**	**0.00**	**0.00**	**834,232.17**	**753,180.29**
Resultados del Ejercicio	0.00	0.00	0.00	0.00	0.00	0.00
Resultados de Ejercicios	834,232.17	753,180.29	0.00	0.00	834,232.17	753,180.29
Revalúos	0.00	0.00	0.00	0.00	0.00	0.00
Reservas	0.00	0.00	0.00	0.00	0.00	0.00
Rectificaciones de Resultados	0.00	0.00	0.00	0.00	0.00	0.00
Exceso o Insuficiencia en la	**0.00**	**0.00**	**0.00**	**0.00**	**0.00**	**0.00**
Resultado por Posición	0.00	0.00	0.00	0.00	0.00	0.00
Resultado por Tenencia de	0.00	0.00	0.00	0.00	0.00	0.00
TOTAL HACIENDA	**834,232.17**	**753,180.29**	**0.00**	**0.00**	**834,232.17**	**753,180.29**
TOTAL DEL PASIVO Y HACIE	**1,226,997.33**	**1,044,745.07**	**0.00**	**0.00**	**1,226,997.33**	**1,044,745.07**

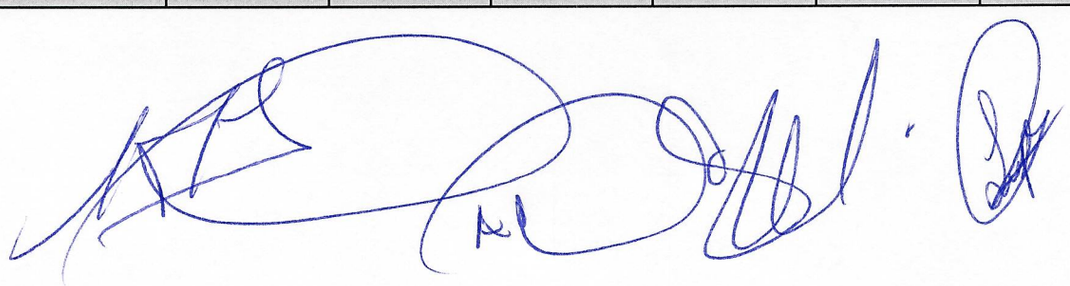

CONCEPTO		Consolidado		Ajuste		Número	
		Cargo	Abono	Cargo	Abono	Cargo	Abono
ACTIVO		**6,087,320.76**	**6,061,635.51**	**0.00**	**0.00**	**6,087,320.76**	**6,061,635.51**
Activo Circulante		**6,065,184.25**	**6,061,635.51**	**0.00**	**0.00**	**6,065,184.25**	**6,061,635.51**
	Efectivo y Equivalentes	3,164,666.90	3,164,956.07	0.00	0.00	3,164,666.90	3,164,956.07
	Derechos a Recibir Efectivo o Equivalentes	2,900,517.35	2,896,679.44	0.00	0.00	2,900,517.35	2,896,679.44
	Derechos a Recibir Bienes o Servicios	0.00	0.00	0.00	0.00	0.00	0.00
	Inventarios	0.00	0.00	0.00	0.00	0.00	0.00
	Almacenes	0.00	0.00	0.00	0.00	0.00	0.00
	Estimación por Pérdida o Deterioro de Activos Circulantes	0.00	0.00	0.00	0.00	0.00	0.00
	Otros Activos Circulantes	0.00	0.00	0.00	0.00	0.00	0.00
Activo No Circulante		**22,136.51**	**0.00**	**0.00**	**0.00**	**22,136.51**	**0.00**
	Inversiones Financieras a Largo Plazo	0.00	0.00	0.00	0.00	0.00	0.00
	Derechos a Recibir Efectivo o Equivalentes a Largo Plazo	0.00	0.00	0.00	0.00	0.00	0.00
	Bienes Inmuebles, Infraestructura y Construcciones en Proceso	0.00	0.00	0.00	0.00	0.00	0.00
	Bienes Muebles	17,872.00	0.00	0.00	0.00	17,872.00	0.00
	Activos Intangibles	4,264.51	0.00	0.00	0.00	4,264.51	0.00
	Depreciación, Deterioro y Amortización Acumulada de Bienes	0.00	0.00	0.00	0.00	0.00	0.00
	Activos Diferidos	0.00	0.00	0.00	0.00	0.00	0.00
	Estimación por Pérdida o Deterioro de Activos no Circulantes	0.00	0.00	0.00	0.00	0.00	0.00
	Otros Activos no Circulantes	0.00	0.00	0.00	0.00	0.00	0.00

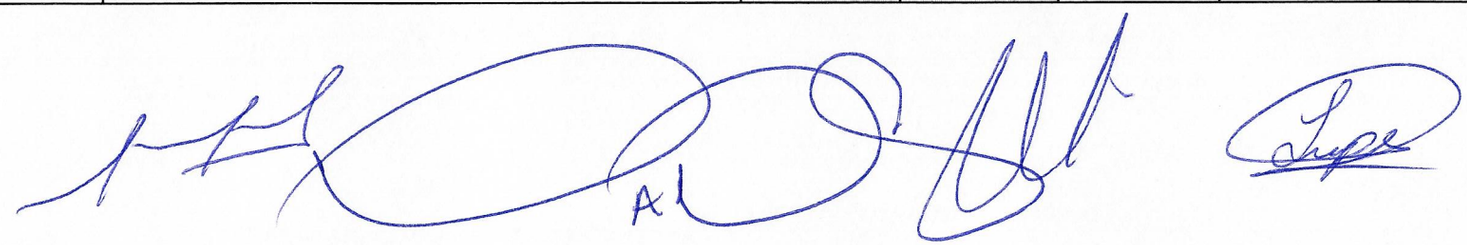

Estado de Flujos de Efectivo Del 01/01/2022 al 31/12/2022	Consolidado		Ajuste		Ente Público 1:	
	2022	2021	2022	2021	2022	2021
Flujos de Efectivo de las Actividades de Operación	**21,847.34**	**4,289.10**	**0.00**	**0.00**	**21,847.34**	**4,289.10**
Origen	**2,951,605.75**	**3,099,397.08**	**0.00**	**0.00**	**2,951,605.75**	**3,099,397.08**
Impuestos	0.00	0.00	0.00	0.00	0.00	0.00
Cuotas y Aportaciones de Seguridad Social	0.00	0.00	0.00	0.00	0.00	0.00
Contribuciones de mejoras	0.00	0.00	0.00	0.00	0.00	0.00
Derechos	0.00	0.00	0.00	0.00	0.00	0.00
Productos de Tipo Corriente	0.00	0.00	0.00	0.00	0.00	0.00
Aprovechamientos de Tipo Corriente	4,779.44	9,397.08	0.00	0.00	4,779.44	9,397.08
Ingresos por Venta de Bienes y Servicios	0.00	0.00	0.00	0.00	0.00	0.00
Ingresos no Comprendidos en las Fracciones	0.00	0.00	0.00	0.00	0.00	0.00
Participaciones y Aportaciones	0.00	0.00	0.00	0.00	0.00	0.00
Transferencias, Asignaciones y Subsidios y	2,891,900.00	3,090,000.00	0.00	0.00	2,891,900.00	3,090,000.00
Otros Orígenes de Operación	54,926.31	0.00	0.00	0.00	54,926.31	0.00
Aplicación	**2,929,758.41**	**3,095,107.98**	**0.00**	**0.00**	**2,929,758.41**	**3,095,107.98**
Servicios Personales	1,802,532.95	1,952,108.48	0.00	0.00	1,802,532.95	1,952,108.48
Materiales y Suministros	581,612.13	505,666.94	0.00	0.00	581,612.13	505,666.94
Servicios Generales	430,208.16	396,923.01	0.00	0.00	430,208.16	396,923.01
Transferencias Internas y Asignaciones al	0.00	0.00	0.00	0.00	0.00	0.00
Transferencias al resto del Sector Público	0.00	0.00	0.00	0.00	0.00	0.00
Subsidios y Subvenciones	0.00	0.00	0.00	0.00	0.00	0.00
Ayudas Sociales	115,405.17	163,646.77	0.00	0.00	115,405.17	163,646.77
Pensiones y Jubilaciones	0.00	0.00	0.00	0.00	0.00	0.00
Transferencias a Fideicomisos, Mandatos y	0.00	0.00	0.00	0.00	0.00	0.00
Transferencias a la Seguridad Social	0.00	0.00	0.00	0.00	0.00	0.00
Donativos	0.00	0.00	0.00	0.00	0.00	0.00
Transferencias al Exterior	0.00	0.00	0.00	0.00	0.00	0.00
Participaciones	0.00	0.00	0.00	0.00	0.00	0.00
Aportaciones	0.00	0.00	0.00	0.00	0.00	0.00
Convenios	0.00	0.00	0.00	0.00	0.00	0.00
Otros Aplicaciones de Operación	0.00	76,762.78	0.00	0.00	0.00	76,762.78
Flujos Netos de Efectivo por Actividades de Operación	**21,847.34**	**4,289.10**	**0.00**	**0.00**	**21,847.34**	**4,289.10**
Flujos de Efectivo de las Actividades de Inversión						
Origen	**0.00**	**0.00**	**0.00**	**0.00**	**0.00**	**0.00**
Bienes Inmuebles, Infraestructura y Construccio	0.00	0.00	0.00	0.00	0.00	0.00
Bienes Muebles	0.00	0.00	0.00	0.00	0.00	0.00
Otros Orígenes de Invresión	0.00	0.00	0.00	0.00	0.00	0.00
Aplicación	**22,136.51**	**4,000.00**	**0.00**	**0.00**	**22,136.51**	**4,000.00**
Bienes Inmuebles, Infraestructura y Construccio	0.00	0.00	0.00	0.00	0.00	0.00
Bienes Muebles	17,872.00	4,000.00	0.00	0.00	17,872.00	4,000.00
Otras Aplicaciones de Inversión	4,264.51	0.00	0.00	0.00	4,264.51	0.00
Flujos Netos de Efectivo por Actividades de Inversión	**-22,136.51**	**-4,000.00**	**0.00**	**0.00**	**-22,136.51**	**-4,000.00**
Flujo de Efectivo de las Actividades de Financiamiento						
Origen	**0.00**	**0.00**	**0.00**	**0.00**	**0.00**	**0.00**
Endeudamiento Neto	**0.00**	**0.00**	**0.00**	**0.00**	**0.00**	**0.00**
Interno	0.00	0.00	0.00	0.00	0.00	0.00
Externo	0.00	0.00	0.00	0.00	0.00	0.00
Otros Origenes de Financiamiento	**0.00**	**0.00**	**0.00**	**0.00**	**0.00**	**0.00**
Aplicación	**0.00**	**0.00**	**0.00**	**0.00**	**0.00**	**0.00**
Servicios de la Deuda	**0.00**	**0.00**	**0.00**	**0.00**	**0.00**	**0.00**
Interno	0.00	0.00	0.00	0.00	0.00	0.00
Externo	0.00	0.00	0.00	0.00	0.00	0.00
Incremento de Activos Financieros	**0.00**	**0.00**	**0.00**	**0.00**	**0.00**	**0.00**
Flujos netos de Efectivo por Actividades de Financiamiento	**0.00**	**0.00**	**0.00**	**0.00**	**0.00**	**0.00**
Incremento/Disminución Neta en el Efectivo y Equivalentes al Efectivo	**-289.17**	**289.10**	**0.00**	**0.00**	**-289.17**	**289.10**
Efectivo y Equivalentes al Efectivo al inicio del Ejercicio	**8,639.37**	**8,350.27**	0.00	**0.00**	8,639.37	**8,350.27**
Efectivo y Equivalentes al Efectivo al final del Ejercicio	**8,350.20**	**8,639.37**	**0.00**	**0.00**	**8,350.20**	**8,639.37**

CUENTA PÚBLICA 2022
ESTADO ANALÍTICO DEL ACTIVO
DEL 1o. DE ENERO AL 31 DE DICIEMBRE DE 2022 Y 2021
(PESOS)
CONSOLIDADO DEL SECTOR PARAMUNICIPAL
MUNICIPIO DE: NOMBRE DE DIOS DURANGO

CONCEPTO	Saldo Inicial	Cargos del Periodo	Abonos del Periodo	Saldo Final	Variación del Periodo
ACTIVO	**1,125,796.95**	**6,087,320.76**	**6,061,635.51**	**1,151,482.20**	**25,685.25**
Activo Circulante	**343,206.74**	**6,065,184.25**	**6,061,635.51**	**346,755.48**	**3,548.74**
Efectivo y Equivalentes	8,639.37	3,164,666.90	3,164,956.07	No es igual saldo final del EAA con lo reportado	#¡VALOR!
Derechos a Recibir Efectivo o Equivalentes	330,700.37	2,900,517.35	2,896,679.44	334,538.28	3,837.91
Derechos a Recibir Bienes o Servicios	3,867.00	0.00	0.00	3,867.00	0.00
Inventarios	0.00	0.00	0.00	0.00	0.00
Almacenes	0.00	0.00	0.00	0.00	0.00
Estimación por Pérdida o Deterioro de Activos Circulantes	0.00	0.00	0.00	0.00	0.00
Otros Activos Circulantes	0.00	0.00	0.00	0.00	0.00
Activo No Circulante	**782,590.21**	**22,136.51**	**0.00**	**804,726.72**	**22,136.51**
Inversiones Financieras a Largo Plazo	0.00	0.00	0.00	0.00	0.00
Derechos a Recibir Efectivo o Equivalentes a Largo Plazo	0.00	0.00	0.00	0.00	0.00
Bienes Inmuebles, Infraestructura y Construcciones en Proceso	0.00	0.00	0.00	0.00	0.00
Bienes Muebles	758,174.22	17,872.00	0.00	776,046.22	17,872.00
Activos Intangibles	24,415.99	4,264.51	0.00	28,680.50	4,264.51
Depreciación, Deterioro y Amortización Acumulada de Bienes	0.00	0.00	0.00	0.00	0.00
Activos Diferidos	0.00	0.00	0.00	0.00	0.00
Estimación por Pérdida o Deterioro de Activos no Circulantes	0.00	0.00	0.00	0.00	0.00
Otros Activos no Circulantes	0.00	0.00	0.00	0.00	0.00

CUENTA PÚBLICA 2022
ESTADO DE VARIACIÓN EN LA HACIENDA PÚBLICA
DEL 1o. DE ENERO AL 31 DE DICIEMBRE DE 2022 Y 2021
(PESOS)
CONSOLIDADO DEL SECTOR PARAMUNICIPAL

MUNICIPIO DE: NOMBRE DE DIOS DURANGO

CONCEPTO	Hacienda Pública/Patrimonio Contribuido	Hacienda Pública/Patrimonio Generado de Ejercicios Anteriores	Hacienda Pública/Patrimonio Generado del Ejercicio	Ajustes por Cambios de Valor	TOTAL
Rectificaciones de Resultados de Ejercicios Anteriores		**0.00**	**0.00**	**0.00**	**0.00**
Patrimonio Neto Inicial Ajustado del Ejercicio	**0.00**			**0.00**	**0.00**
Aportaciones	0.00				0.00
Donaciones de Capital	0.00				0.00
Actualización de la Hacienda Pública / Patrimonio	0.00				0.00
Variaciones de la Hacienda Pública/Patrimonio Neto del Ejercicio		**753,180.29**	**81,051.88**	**0.00**	**834,232.17**
Resultados del Ejercicio (Ahorro/Desahorro)			81,051.88		81,051.88
Resultados de Ejercicios Anteriores		753,180.29			753,180.29
Revalúos		0.00		0.00	0.00
Reservas		0.00			0.00
Hacienda Pública/Patrimonio Neto Final del Ejercicio 2014	**0.00**	**753,180.29**	**81,051.88**	**0.00**	**834,232.17**
Cambios en la Hacienda Pública/Patrimonio Neto del Ejercicio 2015	**0.00**			**0.00**	**0.00**
Aportaciones	0.00				0.00
Donaciones de Capital	0.00				0.00
Actualización de la Hacienda Pública/Patrimonio	0.00				0.00
Variaciones de la Hacienda Pública/Patrimonio Neto del Ejercicio		**81,051.88**	**-75,515.13**	**0.00**	**5,536.75**
Resultados del Ejercicio (Ahorro/Desahorro)			-75,515.13		-75,515.13
Resultados de Ejercicios Anteriores		81,051.88			81,051.88
Revalúos		0.00		0.00	0.00
Reservas		0.00			0.00
Saldo Neto en la Hacienda Pública/Patrimonio 2015	**0.00**	**834,232.17**	**-75,515.13**	**0.00**	**758,717.04**



CUENTA PÚBLICA 2022
ESTADO DE CAMBIOS EN LA SITUACIÓN FINANCIERA
DEL 1o. DE ENERO AL 31 DE DICIEMBRE DE 2022 Y 2021
(PESOS)
CONSOLIDADO DEL SECTOR PARAMUNICIPAL
MUNICIPIO DE: NOMBRE DE DIOS DURANGO

CONCEPTO	Origen	Aplicación
ACTIVO	**289.17**	**25,974.42**
Activo Circulante	**289.17**	**3,837.91**
Efectivo y Equivalentes	289.17	0.00
Derechos a Recibir Efectivo o Equivalentes	0.00	3,837.91
Derechos a Recibir Bienes o Servicios	0.00	0.00
Inventarios	0.00	0.00
Almacenes	0.00	0.00
Estimación por Pérdida o Deterioro de Activos Circulantes	0.00	0.00
Otros Activos Circulantes	0.00	0.00
Activo No Circulante	**0.00**	**22,136.51**
Inversiones Financieras a Largo Plazo	0.00	0.00
Derechos a Recibir Efectivo o Equivalentes a Largo Plazo	0.00	0.00
Bienes Inmuebles, Infraestructura y Construcciones en Proceso	0.00	0.00
Bienes Muebles	0.00	17,872.00
Activos Intangibles	0.00	4,264.51
Depreciación, Deterioro y Amortización Acumulada de Bienes	0.00	0.00
Activos Diferidos	0.00	0.00
Estimación por Pérdida o Deterioro de Activos no Circulantes	0.00	0.00
Otros Activos no Circulantes	0.00	0.00

CONCEPTO	Origen	Aplicación
PASIVO	**101,200.38**	**0.00**
Pasivo Circulante	**101,200.38**	**0.00**
Cuentas por Pagar a Corto Plazo	101,200.38	0.00
Documentos por Pagar a Corto Plazo	0.00	0.00
Porción a Corto Plazo de la Deuda Pública a Largo Plazo	0.00	0.00
Títulos y Valores a Corto Plazo	0.00	0.00
Pasivos Diferidos a Corto Plazo	0.00	0.00
Fondos y Bienes de Terceros en Garantía y/o Administración a Corto Plazo	0.00	0.00
Provisiones a Corto Plazo	0.00	0.00
Otros Pasivos a Corto Plazo	0.00	0.00
Pasivo No Circulante	**0.00**	**0.00**
Cuentas por Pagar a Largo Plazo	0.00	0.00
Documentos por Pagar a Largo Plazo	0.00	0.00
Deuda Pública a Largo Plazo	0.00	0.00
Pasivos Diferidos a Largo Plazo	0.00	0.00
Fondos y Bienes de Terceros en Garantía y/o en Administración a Largo Plazo	0.00	0.00
Provisiones a Largo Plazo	0.00	0.00
HACIENDA PÚBLICA/ PATRIMONIO	**81,051.88**	**156,567.01**
Hacienda Pública/Patrimonio Contribuido	**0.00**	**0.00**
Aportaciones	0.00	0.00
Donaciones de Capital	0.00	0.00
Actualización de la Hacienda Pública / Patrimonio	0.00	0.00
Hacienda Pública/Patrimonio Generado	**81,051.88**	**156,567.01**
Resultados del Ejercicio (Ahorro/Desahorro)	0.00	156,567.01
Resultados de Ejercicios Anteriores	81,051.88	0.00
Revalúos	0.00	0.00
Reservas	0.00	0.00
Rectificaciones de Resultados de Ejercicios Anteriores	0.00	0.00
Exceso o Insuficiencia en la Actualización de la Hacienda Publica/Patrimonio	**0.00**	**0.00**
Resultado por Posición Monetaria	0.00	0.00
Resultado por Tenencia de Activos no Monetarios	0.00	0.00

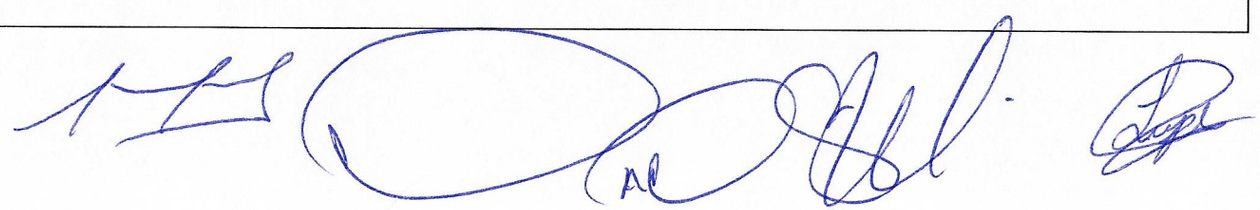

CUENTA PÚBLICA 2022
ESTADO DE SITUACIÓN FINANCIERA
DEL 1o. DE ENERO AL 31 DE DICIEMBRE DE 2022 Y 2021
(PESOS)
CONSOLIDADO DEL SECTOR PARAMUNICIPAL
MUNICIPIO DE: NOMBRE DE DIOS DURANGO

CONCEPTO	2022	2021
ACTIVO		
Activo Circulante		
Efectivo y Equivalentes	8,350.20	8,639.37
Derechos a Recibir Efectivo o Equivalentes	334,538.28	330,700.37
Derechos a Recibir Bienes o Servicios	3,867.00	3,867.00
Inventarios	0.00	0.00
Almacenes	0.00	0.00
Estimación por Pérdida o Deterioro de Activos Circulantes	0.00	0.00
Otros Activos Circulantes	0.00	0.00
Total de Activos Circulantes	**346,755.48**	**343,206.74**
Activo No Circulante		
Inversiones Financieras a Largo Plazo	0.00	0.00
Derechos a Recibir Efectivo o Equivalentes a Largo Plazo	0.00	0.00
Bienes Inmuebles, Infraestructura y Construcciones en Proceso	0.00	0.00
Bienes Muebles	776,046.22	758,174.22
Activos Intangibles	28,680.50	24,415.99
Depreciación, Deterioro y Amortización Acumulada de Bienes	0.00	0.00
Activos Diferidos	0.00	0.00
Estimación por Pérdida o Deterioro de Activos no Circulantes	0.00	0.00
Otros Activos no Circulantes	0.00	0.00
Total de Activos No Circulantes	**804,726.72**	**782,590.21**
Total del Activo	**1,151,482.20**	**1,125,796.95**

CONCEPTO	2022	2021
PASIVO		
Pasivo Circulante		
Cuentas por Pagar a Corto Plazo	392,765.16	291,564.78
Documentos por Pagar a Corto Plazo	0.00	0.00
Porción a Corto Plazo de la Deuda Pública a Largo Plazo	0.00	0.00
Títulos y Valores a Corto Plazo	0.00	0.00
Pasivos Diferidos a Corto Plazo	0.00	0.00
Fondos y Bienes de Terceros en Garantía y/o Administración a Corto Plazo	0.00	0.00
Provisiones a Corto Plazo	0.00	0.00
Otros Pasivos a Corto Plazo	0.00	0.00
Total de Pasivos Circulantes	**392,765.16**	**291,564.78**
Pasivo No Circulante		
Cuentas por Pagar a Largo Plazo	0.00	0.00
Documentos por Pagar a Largo Plazo	0.00	0.00
Deuda Pública a Largo Plazo	0.00	0.00
Pasivos Diferidos a Largo Plazo	0.00	0.00
Fondos y Bienes de Terceros en Garantía y/o en Administración a Largo Plazo	0.00	0.00
Provisiones a Largo Plazo	0.00	0.00
Total de Pasivos No Circulantes	**0.00**	**0.00**
Total del Pasivo	**392,765.16**	**291,564.78**
HACIENDA PÚBLICA/PATRIMONIO		
Hacienda Pública/Patrimonio Contribuido	**0.00**	**0.00**
Aportaciones	0.00	0.00
Donaciones de Capital	0.00	0.00
Actualización de la Hacienda Pública / Patrimonio	0.00	0.00
Hacienda Pública/Patrimonio Generado	**758,717.04**	**834,232.17**
Resultados del Ejercicio (Ahorro/Desahorro)	-75,515.13	81,051.88
Resultados de Ejercicios Anteriores	834,232.17	753,180.29
Revalúos	0.00	0.00
Reservas	0.00	0.00
Rectificaciones de Resultados de Ejercicios Anteriores	0.00	0.00
Exceso o Insuficiencia en la Actualización de la Hacienda Publica/Patrimonio	**0.00**	**0.00**
Resultado por Posición Monetaria	0.00	0.00
Resultado por Tenencia de Activos no Monetarios	0.00	0.00
Total Hacienda Pública/ Patrimonio	**758,717.04**	**834,232.17**
Total del Pasivo y Hacienda Pública/Patrimonio	**1,151,482.20**	**1,125,796.95**



CUENTA PÚBLICA 2022
ESTADO DE ACTIVIDADES
DEL 1o. DE ENERO AL 31 DE DICIEMBRE DE 2022 Y 2021
(PESOS)
CONSOLIDADO DEL SECTOR PARAMUNICIPAL
NOMBRE DE DIOS DURANGO

MUNICIPIO DE: _____

CONCEPTO	2022	2021
INGRESOS Y OTROS BENEFICIOS		
Ingresos de la Gestión	**4,779.44**	**9,397.08**
Impuestos	0.00	0.00
Cuotas y Aportaciones de Seguridad Social	0.00	0.00
Contribuciones de Mejoras	0.00	0.00
Derechos	0.00	0.00
Productos de Tipo Corriente	0.00	0.00
Aprovechamientos	4,779.44	9,397.08
Ingresos por Venta de Bienes y Servicios	0.00	0.00
Ingresos no Comprendidos en las Fracciones de la Ley de Ingresos Causados en Ejercicios Fiscales Anteriores Pendientes de Liquidación o Pago	0.00	0.00
Participaciones, Aportaciones, Transferencias, Asignaciones, Subsidios y Otras Ayudas	**2,891,900.00**	**3,090,000.00**
Participaciones y Aportaciones	0.00	0.00
Transferencias, Asignaciones, Subsidios y Otras Ayudas	2,891,900.00	3,090,000.00
Otros Ingresos y Beneficios	**0.00**	**0.00**
Ingresos Financieros	0.00	0.00
Incremento por Variación de Inventarios	0.00	0.00
Disminución del Exceso de Estimaciones por Pérdida o Deterioro u Obsolescencia	0.00	0.00
Disminución del Exceso de Provisiones	0.00	0.00
Otros Ingresos y Beneficios Varios	0.00	0.00
Total de Ingresos y Otros Beneficios	**2,896,679.44**	**3,099,397.08**

CONCEPTO	2022	2021
GASTOS Y OTRAS PÉRDIDAS		
Gastos de Funcionamiento	**2,856,789.40**	**2,854,698.43**
Servicios Personales	1,802,532.95	1,952,108.48
Materiales y Suministros	624,048.29	505,666.94
Servicios Generales	430,208.16	396,923.01
Transferencia, Asignaciones, Subsidios y Otras Ayudas	**115,405.17**	**163,646.77**
Transferencias Internas y Asignaciones al Sector Público	0.00	0.00
Transferencias al Resto del Sector Público	0.00	0.00
Subsidios y Subvenciones	0.00	0.00
Ayudas Sociales	115,405.17	163,646.77
Pensiones y Jubilaciones	0.00	0.00
Transferencias a Fideicomisos, Mandatos y Contratos Análogos	0.00	0.00
Transferencias a la Seguridad Social	0.00	0.00
Donativos	0.00	0.00
Transferencias al Exterior	0.00	0.00
Participaciones y Aportaciones	**0.00**	**0.00**
Participaciones	0.00	0.00
Aportaciones	0.00	0.00
Convenios	0.00	0.00
Intereses, Comisiones y Otros Gastos de la Deuda Pública	**0.00**	**0.00**
Intereses de la Deuda Pública	0.00	0.00
Comisiones de la Deuda Pública	0.00	0.00
Gastos de la Deuda Pública	0.00	0.00
Costo por Coberturas	0.00	0.00
Apoyos Financieros	0.00	0.00
Otros Gastos y Pérdidas Extraordinarias	**0.00**	**0.00**
Estimaciones, Depreciaciones, Deterioros, Obsolescencia y Amortizaciones	0.00	0.00
Provisiones	0.00	0.00
Disminución de Inventarios	0.00	0.00
Aumento por Insuficiencia de Estimaciones por Pérdida o Deterioro y Obsolescencia	0.00	0.00
Aumento por Insuficiencia de Provisiones	0.00	0.00
Otros Gastos	0.00	0.00
Inversión Pública	**0.00**	**0.00**
Inversión Pública no Capitalizable	0.00	0.00
Total de Gastos y Otras Pérdidas	**2,972,194.57**	**3,018,345.20**
Resultados del Ejercicio (Ahorro/Desahorro)	**-75,515.13**	**81,051.88**

CUENTA PÚBLICA 2022
ESTADO DE FLUJOS DE EFECTIVO
DEL 1o. DE ENERO AL 31 DE DICIEMBRE DE 2022 Y 2021
(PESOS)
CONSOLIDADO DEL SECTOR PARAMUNICIPAL
MUNICIPIO DE: NOMBRE DE DIOS DURANGO

CONCEPTO	2022	2021
Flujos de Efectivo de las Actividades de Operación		
Origen	**2,951,605.75**	**3,099,397.08**
Impuestos	0.00	0.00
Cuotas y Aportaciones de Seguridad Social	0.00	0.00
Contribuciones de Mejoras	0.00	0.00
Derechos	0.00	0.00
Productos de Tipo Corriente	0.00	0.00
Aprovechamientos de Tipo Corriente	4,779.44	9,397.08
Ingresos por Venta de Bienes y Servicios	0.00	0.00
Ingresos no Comprendidos en las Fracciones de la Ley de Ingresos Causados en Ejercicios Fiscales Anteriores Pendientes de Liquidación o Pago	0.00	0.00
Participaciones y Aportaciones	0.00	0.00
Transferencias, Asignaciones, Subsidios y Otras Ayudas	2,891,900.00	3,090,000.00
Otros Orígenes de Operación	54,926.31	0.00
Aplicación	**2,929,758.41**	**3,095,107.98**
Servicios Personales	1,802,532.95	1,952,108.48
Materiales y Suministros	581,612.13	505,666.94
Servicios Generales	430,208.16	396,923.01
Transferencias Internas y Asignaciones al Sector Público	0.00	0.00
Transferencias al Resto del Sector Público	0.00	0.00
Subsidios y Subvenciones	0.00	0.00
Ayudas Sociales	115,405.17	163,646.77
Pensiones y Jubilaciones	0.00	0.00
Transferencias a Fideicomisos, Mandatos y Contratos Análogos	0.00	0.00
Transferencias a la Seguridad Social	0.00	0.00
Donativos	0.00	0.00
Transferencias al Exterior	0.00	0.00
Participaciones	0.00	0.00
Aportaciones	0.00	0.00
Convenios	0.00	0.00
Otras Aplicaciones de Operación	0.00	76,762.78
Flujos Netos de Efectivo por Actividades de Operación	**21,847.34**	**4,289.10**

CONCEPTO	2022	2021
Flujos de Efectivo de las Actividades de Inversión		
Origen	**0.00**	**0.00**
Bienes Inmuebles, Infraestructura y Construcciones en Proceso	0.00	0.00
Bienes Muebles	0.00	0.00
Otros Orígenes de Inversión	0.00	0.00
Aplicación	**22,136.51**	**4,000.00**
Bienes Inmuebles, Infraestructura y Construcciones en Proceso	0.00	0.00
Bienes Muebles	17,872.00	4,000.00
Otras Aplicaciones de Inversión	4,264.51	0.00
Flujos Netos de Efectivo por Actividades de Inversión	**-22,136.51**	**-4,000.00**
Flujo de Efectivo de las Actividades de Financiamiento		
Origen	**0.00**	**0.00**
Endeudamiento Neto	0.00	0.00
Interno	0.00	0.00
Externo	0.00	0.00
Otros Orígenes de Financiamiento	0.00	0.00
Aplicación	**0.00**	**0.00**
Servicios de la Deuda	0.00	0.00
Interno	0.00	0.00
Externo	0.00	0.00
Otras Aplicaciones de Financiamiento	0.00	0.00
Flujos netos de Efectivo por Actividades de Financiamiento	**0.00**	**0.00**
Incremento/Disminución Neta en el Efectivo y Equivalentes al Efectivo	**-289.17**	**289.10**
Efectivo y Equivalentes al Efectivo al Inicio del Ejercicio	**8,639.37**	**8,350.27**
Efectivo y Equivalentes al Efectivo al Final del Ejercicio	**8,350.20**	**8,639.37**

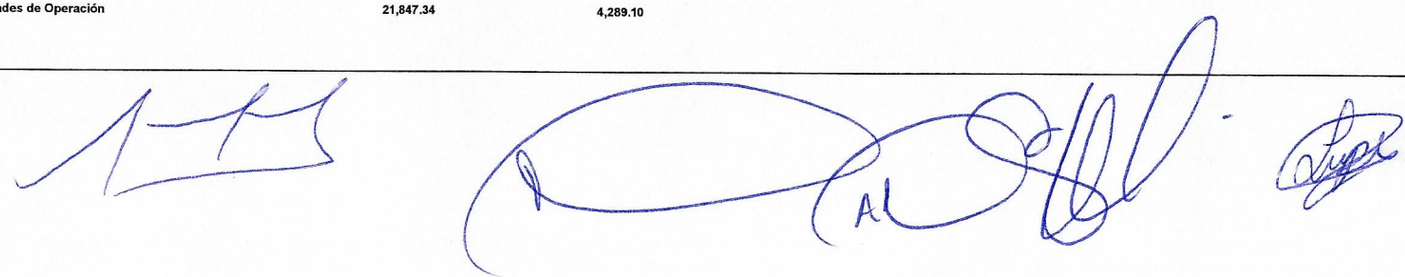

Cuenta Pública 2022
SISTEMA PARA EL DESARROLLO INTEGRAL DE LA FAMILIA DEL MUNICIPIO DE NOMBRE DE DIOS
Conciliación entre los Egresos Presupuestarios y los Gastos Contables
Correspondiente del 1 de Enero al 31 de Diciembre de 2022
(Cifras en pesos)

1. Total de Egresos Presupuestarios	**2,994,331**
2. Menos Egresos Presupuestarios No Contables	**22,137**
2.1 Materias Primas y Materiales de Producción y Comercialización	0
2.2 Materiales y Suministros	0
2.3 Mobiliario y Equipo de Administración	17,872
2.4 Mobiliario y Equipo Educacional y Recreativo	0
2.5 Equipo e Instrumental Médico y de Laboratorio	0
2.6 Vehículos y Equipo de Transporte	0
2.7 Equipo de Defensa y Seguridad	0
2.8 Maquinaria, Otros Equipos y Herramientas	0
2.9 Activos Biológicos	0
2.10 Bienes Inmuebles	0
2.11 Activos Intangibles	4,265
2.12 Obra Pública en Bienes de Dominio Público	0
2.13 Obra Pública en Bienes Propios	0
2.14 Acciones y Participaciones de Capital	0
2.15 Compra de Títulos y Valores	0
2.16 Concesión de Préstamos	0
2.17 Inversiones en Fideicomisos, Mandatos y Otros Análogos	0
2.18 Provisiones para Contingencias y Otras Erogaciones Especiales	0
2.19 Amortización de la Deuda Pública	0
2.20 Adeudos de Ejercicios Fiscales Anteriores (ADEFAS)	0
2.21 Otros Egresos Presupuestales No Contables	0
3. Más Gastos Contables No Presupuestarios	**0**
3.1 Estimaciones, Depreciaciones, Deterioros, Obsolescencia y Amortizaciones	0
3.2 Provisiones	0
3.3 Disminución de Inventarios	0
3.4 Aumento por Insuficiencia de Estimaciones por Pérdida o Deterioro u Obsolescencia	0
3.5 Aumento por Insuficiencia de Provisiones	0
3.6 Otros Gastos	0
3.7 Otros Gastos Contables No Presupuestales	0
4. Total de Gasto Contable	**2,972,195**

C. NORMA ISELA CELIZ
DIRECTORA GENERAL

Cuenta Pública 2022

SISTEMA PARA EL DESARROLLO INTEGRAL DE LA FAMILIA DEL MUNICIPIO DE NOMBRE DE DIOS

Conciliación entre los Ingresos Presupuestarios y Contables

Correspondiente del 1 de Enero al 31 de Diciembre de 2022

(Cifras en pesos)

1. Total de Ingresos Presupuestarios	**2,896,679**
2. Más Ingresos Contables No Presupuestarios	**0**
2.1 Ingresos Financieros	0
2.2 Incremento por Variación de Inventarios	0
2.3 Disminución del Exceso de Estimaciones por Pérdida o Deterioro u Obsolescencia	0
2.4 Disminución del Exceso de Provisiones	0
2.5 Otros Ingresos y Beneficios Varios	0
2.6 Otros Ingresos Contables No Presupuestarios	0
3. Menos Ingresos Presupuestarios No Contables	**0**
3.1 Aprovechamientos Patrimoniales	0
3.2 Ingresos Derivados de Financiamientos	0
3.3 Otros Ingresos Presupuestarios No Contables	0
4. Total de Ingresos Contables	**2,896,679**

C. NORMA ISELA CELIZ

DIRECTORA GENERAL

Cuenta Pública 2022

STEMA PARA EL DESARROLLO INTEGRAL DE LA FAMILIA DEL MUNICIPIO DE NOMBRE DE DI

Estado Analítico del Ejercicio del Presupuesto de Egresos

Clasificación Administrativa

Del 1 de Enero al 31 de Diciembre de 2022

Concepto	Egresos					Subejercicio
	Aprobado	Ampliaciones/ (Reducciones)	Modificado	Devengado	Pagado	
	1	2	3 = (1 + 2)	4	5	6 = (3 - 4)
Sin Ramo/Dependencia	**3,500,000**	**8,411**	**3,508,411**	**2,994,331**	**2,951,895**	**514,080**
DIRECCIÓN	3,500,000	8,411	3,508,411	2,994,331	2,951,895	514,080
Total del Gasto	**3,500,000**	**8,411**	**3,508,411**	**2,994,331**	**2,951,895**	**514,080**

C. NORMA ISELA CELIZ
DIRECTORA GENERAL

Cuenta Pública 2022

SISTEMA PARA EL DESARROLLO INTEGRAL DE LA FAMILIA DEL MUNICIPIO DE NOMBRE DE DIOS

Estado Analítico del Ejercicio del Presupuesto de Egresos

Clasificación Económica (por Tipo de Gasto)

Del 1 de Enero al 31 de Diciembre de 2022

Concepto	Egresos					Subejercicio
	Aprobado	Ampliaciones/ (Reducciones)	Modificado	Devengado	Pagado	
	1	2	3 = (1 + 2)	4	5	6 = (3 - 4)
Gasto Corriente	3,000,000	480,341	3,480,341	2,972,195	2,929,758	508,146
Gasto de Capital	500,000	-471,930	28,070	22,137	22,137	5,934
Amortización de la Deuda y Disminución de Pasivos	0	0	0	0	0	0
Pensiones y Jubilaciones	0	0	0	0	0	0
Participaciones	0	0	0	0	0	0
Total del Gasto	**3,500,000**	**8,411**	**3,508,411**	**2,994,331**	**2,951,895**	**514,080**

C. NORMA ISELA CELIZ

DIRECTORA GENERAL

Cuenta Pública 2022
SISTEMA PARA EL DESARROLLO INTEGRAL DE LA FAMILIA DEL MUNICIPIO DE NOMBRE DE DIOS
Estado Analítico del Ejercicio del Presupuesto de Egresos
Clasificación Funcional (Finalidad y Función)
Del 1 de Enero al 31 de Diciembre de 2022

Concepto	Egresos					
	Aprobado	Ampliaciones/ (Reducciones)	Modificado	Devengado	Pagado	Subejercicio
	1	2	3 = (1 + 2)	4	5	6 = (3 - 4)
Gobierno	**0**	**0**	**0**	**0**	**0**	**0**
Legislación	0	0	0	0	0	0
Justicia	0	0	0	0	0	0
Coordinación de la Política de Gobierno	0	0	0	0	0	0
Relaciones Exteriores	0	0	0	0	0	0
Asuntos Financieros y Hacendarios	0	0	0	0	0	0
Seguridad Nacional	0	0	0	0	0	0
Asuntos de Orden Público y de Seguridad Interior	0	0	0	0	0	0
Otros Servicios Generales	0	0	0	0	0	0
Desarrollo Social	**3,500,000**	**8,411**	**3,508,411**	**2,994,331**	**2,951,895**	**514,080**
Protección Ambiental	0	0	0	0	0	0
Vivienda y Servicios a la Comunidad	0	0	0	0	0	0
Salud	0	0	0	0	0	0
Recreación, Cultura y Otras Manifestaciones Sociales	0	0	0	0	0	0
Educación	0	0	0	0	0	0
Protección Social	3,500,000	8,411	3,508,411	2,994,331	2,951,895	514,080
Otros Asuntos Sociales	0	0	0	0	0	0
Desarrollo Económico	**0**	**0**	**0**	**0**	**0**	**0**
Asuntos Económicos, Comerciales y Laborales en General	0	0	0	0	0	0
Agropecuaria, Silvicultura, Pesca y Caza	0	0	0	0	0	0
Combustibles y Energía	0	0	0	0	0	0
Minería, Manufacturas y Construcción	0	0	0	0	0	0
Transporte	0	0	0	0	0	0
Comunicaciones	0	0	0	0	0	0
Turismo	0	0	0	0	0	0
Ciencia, Tecnología e Innovación	0	0	0	0	0	0
Otras Industrias y Otros Asuntos Económicos	0	0	0	0	0	0
Otras no Clasificadas en Funciones Anteriores	**0**	**0**	**0**	**0**	**0**	**0**
Transacciones de la Deuda Publica / Costo Financiero de la Deuda	0	0	0	0	0	0
Transferencias, Participaciones y Aportaciones entre Diferentes Niveles y Ordenes de Gobierno	0	0	0	0	0	0
Saneamiento del Sistema Financiero	0	0	0	0	0	0
Adeudos de Ejercicios Fiscales Anteriores	0	0	0	0	0	0
Total del Gasto	**3,500,000**	**8,411**	**3,508,411**	**2,994,331**	**2,951,895**	**514,080**

C. NORMA ISELA CELIZ
DIRECTORA GENERAL

Cuenta Pública 2022

SISTEMA PARA EL DESARROLLO INTEGRAL DE LA FAMILIA DEL MUNICIPIO DE NOMBRE DE DIOS

Estado Analítico del Ejercicio del Presupuesto de Egresos

Clasificación por Objeto del Gasto (Capítulo y Concepto)

Del 1 de Enero al 31 de Diciembre de 2022

Concepto	Egresos					Subejercicio
	Aprobado	Ampliaciones/ (Reducciones)	Modificado	Devengado	Pagado	
	1	2	3 = (1 + 2)	4	5	6 = (3 - 4)
Servicios Personales	**1,510,000**	**355,837**	**1,865,837**	**1,802,533**	**1,802,533**	**63,304**
Remuneraciones al Personal de Carácter Permanente	1,300,000	399,000	1,699,000	1,698,110	1,698,110	890
Remuneraciones al Personal de Carácter Transitorio	0	23,000	23,000	18,878	18,878	4,122
Remuneraciones Adicionales y Especiales	210,000	-66,163	143,837	85,545	85,545	58,292
Seguridad Social	0	0	0	0	0	0
Otras Prestaciones Sociales y Económicas	0	0	0	0	0	0
Previsiones	0	0	0	0	0	0
Pago de Estímulos a Servidores Públicos	0	0	0	0	0	0
Materiales y Suministros	**565,000**	**135,930**	**700,930**	**624,048**	**581,612**	**76,882**
Materiales de Administración, Emisión de Documentos y Artículos Oficiales	60,000	-23,070	36,930	17,839	17,839	19,091
Alimentos y Utensilios	0	1,000	1,000	320	320	680
Materias Primas y Materiales de Producción y Comercialización	0	0	0	0	0	0
Materiales y Artículos de Construcción y de Reparación	0	5,000	5,000	3,532	3,532	1,468
Productos Químicos, Farmacéuticos y de Laboratorio	0	3,000	3,000	1,476	1,476	1,524
Combustibles, Lubricantes y Aditivos	500,000	150,000	650,000	599,395	556,958	50,605
Vestuario, Blancos, Prendas de Protección y Artículos Deportivos	5,000	-5,000	0	0	0	0
Materiales y Suministros Para Seguridad	0	0	0	0	0	0
Herramientas, Refacciones y Accesorios Menores	0	5,000	5,000	1,487	1,487	3,513
Servicios Generales	**545,000**	**-4,589**	**540,411**	**430,208**	**430,208**	**110,203**
Servicios Básicos	20,000	4,779	24,779	17,075	17,075	7,704
Servicios de Arrendamiento	0	0	0	0	0	0
Servicios Profesionales, Científicos, Técnicos y Otros Servicios	200,000	-18,000	182,000	180,566	180,566	1,434
Servicios Financieros, Bancarios y Comerciales	15,000	3,631	18,631	8,469	8,469	10,162
Servicios de Instalación, Reparación, Mantenimiento y Conservación	128,000	0	128,000	72,021	72,021	55,979
Servicios de Comunicación Social y Publicidad	0	0	0	0	0	0
Servicios de Traslado y Viáticos	0	0	0	0	0	0
Servicios Oficiales	150,000	0	150,000	137,316	137,316	12,684
Otros Servicios Generales	32,000	5,000	37,000	14,761	14,761	22,239
Transferencias, Asignaciones, Subsidios y Otras Ayudas	**380,000**	**-6,837**	**373,163**	**115,405**	**115,405**	**257,758**
Transferencias Internas y Asignaciones al Sector Público	0	0	0	0	0	0
Transferencias al Resto del Sector Público	0	0	0	0	0	0
Subsidios y Subvenciones	0	0	0	0	0	0
Ayudas Sociales	380,000	-6,837	373,163	115,405	115,405	257,758
Pensiones y Jubilaciones	0	0	0	0	0	0
Transferencias a Fideicomisos, Mandatos y Otros Análogos	0	0	0	0	0	0
Transferencias a la Seguridad Social	0	0	0	0	0	0
Donativos	0	0	0	0	0	0
Transferencias al Exterior	0	0	0	0	0	0
Bienes Muebles, Inmuebles e Intangibles	**500,000**	**-471,930**	**28,070**	**22,137**	**22,137**	**5,934**
Mobiliario y Equipo de Administración	0	23,070	23,070	17,872	17,872	5,198
Mobiliario y Equipo Educacional y Recreativo	0	0	0	0	0	0
Equipo e Instrumental Médico y de Laboratorio	0	0	0	0	0	0
Vehículos y Equipo de Transporte	500,000	-500,000	0	0	0	0
Equipo de Defensa y Seguridad	0	0	0	0	0	0

Cuenta Pública 2022

SISTEMA PARA EL DESARROLLO INTEGRAL DE LA FAMILIA DEL MUNICIPIO DE NOMBRE DE DIOS

Estado Analítico del Ejercicio del Presupuesto de Egresos

Clasificación por Objeto del Gasto (Capítulo y Concepto)

Del 1 de Enero al 31 de Diciembre de 2022

Concepto	Egresos					Subejercicio
	Aprobado	Ampliaciones/ (Reducciones)	Modificado	Devengado	Pagado	
	1	2	3 = (1 + 2)	4	5	6 = (3 - 4)
Maquinaria, Otros Equipos y Herramientas	0	0	0	0	0	0
Activos Biológicos	0	0	0	0	0	0
Bienes Inmuebles	0	0	0	0	0	0
Activos Intangibles	0	5,000	5,000	4,265	4,265	735
Inversión Pública	**0**	**0**	**0**	**0**	**0**	**0**
Obra Pública en Bienes de Dominio Público	0	0	0	0	0	0
Obra Pública en Bienes Propios	0	0	0	0	0	0
Proyectos Productivos y Acciones de Fomento	0	0	0	0	0	0
Inversiones Financieras y Otras Provisiones	**0**	**0**	**0**	**0**	**0**	**0**
Inversiones Para el Fomento de Actividades Productivas	0	0	0	0	0	0
Acciones y Participaciones de Capital	0	0	0	0	0	0
Compra de Títulos y Valores	0	0	0	0	0	0
Concesión de Préstamos	0	0	0	0	0	0
Inversiones en Fideicomisos, Mandatos y Otros Análogos	0	0	0	0	0	0
Otras Inversiones Financieras	0	0	0	0	0	0
Provisiones para Contingencias y Otras Erogaciones Especiales	0	0	0	0	0	0
Participaciones y Aportaciones	**0**	**0**	**0**	**0**	**0**	**0**
Participaciones	0	0	0	0	0	0
Aportaciones	0	0	0	0	0	0
Convenios	0	0	0	0	0	0
Deuda Pública	**0**	**0**	**0**	**0**	**0**	**0**
Amortización de la Deuda Pública	0	0	0	0	0	0
Intereses de la Deuda Pública	0	0	0	0	0	0
Comisiones de la Deuda Pública	0	0	0	0	0	0
Gastos de la Deuda Pública	0	0	0	0	0	0
Costo por Coberturas	0	0	0	0	0	0
Apoyos Financieros	0	0	0	0	0	0
Adeudos de Ejercicios Fiscales Anteriores (Adefas)	0	0	0	0	0	0
Total del Gasto	**3,500,000**	**8,411**	**3,508,411**	**2,994,331**	**2,951,895**	**514,080**

C. NORMA ISELA CELIZ
DIRECTORA GENERAL

Cuenta Pública 2022

SISTEMA PARA EL DESARROLLO INTEGRAL DE LA FAMILIA DEL MUNICIPIO DE NOMBRE DE DIOS

Estado Analítico de Ingresos

Del 1 de Enero al 31 de Diciembre de 2022

Rubro de Ingresos	Ingreso					Diferencia
	Estimado	Ampliaciones y Reducciones	Modificado	Devengado	Recaudado	
	(1)	(2)	(3= 1 + 2)	(4)	(5)	(6= 5 - 1)
Impuestos	0	0	0	0	0	0
Cuotas y Aportaciones de Seguridad Social	0	0	0	0	0	0
Contribuciones de Mejoras	0	0	0	0	0	0
Derechos	0	0	0	0	0	0
Productos	0	0	0	0	0	0
Aprovechamientos	0	8,411	8,411	4,779	4,779	4,779
Ingresos por Venta de Bienes, Prestación de Servicios y Otros Ingresos	0	0	0	0	0	0
Participaciones, Aportaciones, Convenios, Incentivos Derivados de la Colaboración Fiscal y Fondos Distintos de Aportaciones	0	0	0	0	0	0
Transferencias, Asignaciones, Subsidios y Subvenciones, y Pensiones y Jubilaciones	3,500,000	0	3,500,000	2,891,900	2,891,900	-608,100
Ingresos Derivados de Financiamientos	0	0	0	0	0	0
Total	**3,500,000**	**8,411**	**3,508,411**	**2,896,679**	**2,896,679**	
				Ingresos excedentes		**-603,321**

Estado Analítico de Ingresos Por Fuente de Financiamiento	Ingreso					Diferencia
	Estimado	Ampliaciones y Reducciones	Modificado	Devengado	Recaudado	
	(1)	(2)	(3= 1 + 2)	(4)	(5)	(6= 5 - 1)
Ingresos del Poder Ejecutivo Federal o Estatal y de los Municipios	**0**	**8,411**	**8,411**	**4,779**	**4,779**	**4,779**
Impuestos	0	0	0	0	0	0
Cuotas y Aportaciones de Seguridad Social	0	0	0	0	0	0
Contribuciones de Mejoras	0	0	0	0	0	0
Derechos	0	0	0	0	0	0
Productos	0	0	0	0	0	0
Aprovechamientos	0	8,411	8,411	4,779	4,779	4,779
Participaciones, Aportaciones, Convenios, Incentivos Derivados de la Colaboración Fiscal y Fondos Distintos de Aportaciones	0	0	0	0	0	0
Transferencias, Asignaciones, Subsidios y Subvenciones, y Pensiones y Jubilaciones	0	0	0	0	0	0
Ingresos de los Entes Públicos de los Poderes Legislativo y Judicial, de los Órganos Autónomos y del Sector Paraestatal o Paramunicipal, así como de las Empresas Productivas del Estado	**3,500,000**	**0**	**3,500,000**	**2,891,900**	**2,891,900**	**-608,100**
Cuotas y Aportaciones de Seguridad Social	0	0	0	0	0	0
Productos	0	0	0	0	0	0
Ingresos por Venta de Bienes, Prestación de Servicios y Otros Ingresos	0	0	0	0	0	0
Transferencias, Asignaciones, Subsidios y Subvenciones, y Pensiones y Jubilaciones	3,500,000	0	3,500,000	2,891,900	2,891,900	-608,100
Ingresos derivados de financiamiento	**0**	**0**	**0**	**0**	**0**	**0**
Ingresos Derivados de Financiamientos	0	0	0	0	0	0
Total	**3,500,000**	**8,411**	**3,508,411**	**2,896,679**	**2,896,679**	
				Ingresos excedentes		**-603,321**

Los Ingresos por Fuente de Financiamiento pudieran no corresponder al tipo de Ente Público configurado. Se sugiere revisar:

· Que la clasificación administrativa en Configuración del Ente sea correcta.

· Que sus ingresos estén clasificados en los conceptos correctos y aplicables a su Ente Público.Se deberá corregir o reclasificar lo que se requiera.

Es necesario tomar en cuenta que el formato limita los ingresos que corresponden a los Poderes Legislativo, Judicial, Órganos Autónomos,

C. NORMA ISELA CELIZ

DIRECTORA GENERAL

Cuenta Pública 2022

SISTEMA PARA EL DESARROLLO INTEGRAL DE LA FAMILIA DEL MUNICIPIO DE NOMBRE DE DIOS

Estado Analítico del Activo

Del 1 de Enero al 31 de Diciembre de 2022

(Cifras en Pesos)

Concepto	Saldo Inicial	Cargos del Periodo	Abonos del Periodo	Saldo Final	Variación del Periodo
ACTIVO	**1,125,797**	**6,087,321**	**6,061,636**	**1,151,482**	**25,685**
Activo Circulante	**343,207**	**6,065,184**	**6,061,636**	**346,755**	**3,549**
Efectivo y Equivalentes	8,639	3,164,667	3,164,956	8,350	-289
Derechos a Recibir Efectivo o Equivalentes	330,700	2,900,517	2,896,679	334,538	3,838
Derechos a Recibir Bienes o Servicios	3,867	0	0	3,867	0
Inventarios	0	0	0	0	0
Almacenes	0	0	0	0	0
Estimación por Pérdida o Deterioro de Activos Circulantes	0	0	0	0	0
Otros Activos Circulantes	0	0	0	0	0
Activo No Circulante	**782,590**	**22,137**	**0**	**804,727**	**22,137**
Inversiones Financieras a Largo Plazo	0	0	0	0	0
Derechos a Recibir Efectivo o Equivalentes a Largo Plazo	0	0	0	0	0
Bienes Inmuebles, Infraestructura y Construcciones en Proceso	0	0	0	0	0
Bienes Muebles	758,174	17,872	0	776,046	17,872
Activos Intangibles	24,416	4,265	0	28,681	4,265
Depreciación, Deterioro y Amortización Acumulada de Bienes	0	0	0	0	0
Activos Diferidos	0	0	0	0	0
Estimación por Pérdida o Deterioro de Activos no Circulantes	0	0	0	0	0
Otros Activos no Circulantes	0	0	0	0	0

Bajo protesta de decir verdad declaramos que los Estados Financieros y sus notas, son razonablemente correctos y son responsabilidad del emisor.

C. NORMA ISELA CELIZ

DIRECTORA GENERAL

Cuenta Pública 2022

SISTEMA PARA EL DESARROLLO INTEGRAL DE LA FAMILIA DEL MUNICIPIO DE NOMBRE DE DIOS

Estado de Actividades

Del 1 de Enero al 31 de Diciembre de 2022

(Cifras en Pesos)

Concepto	2022	2021
INGRESOS Y OTROS BENEFICIOS		
Ingresos de Gestión	**4,779**	**9,397**
Impuestos	0	0
Cuotas y Aportaciones de Seguridad Social	0	0
Contribuciones de Mejoras	0	0
Derechos	0	0
Productos	0	0
Aprovechamientos	4,779	9,397
Ingresos por Venta de Bienes y Prestación de Servicios	0	0
Participaciones, Aportaciones, Convenios, Incentivos Derivados de la Colaboración Fiscal, Fondos Distintos de Aportaciones, Transferencias, Asignaciones, Subsidios y Subvenciones, y Pensiones y Jubilaciones	**2,891,900**	**3,090,000**
Participaciones, Aportaciones, Convenios, Incentivos Derivados de la Colaboración Fiscal y Fondos Distintos de Aportaciones	0	0
Transferencias, Asignaciones, Subsidios y Subvenciones, y Pensiones y Jubilaciones	2,891,900	3,090,000
Otros Ingresos y Beneficios	**0**	**0**
Ingresos Financieros	0	0
Incremento por Variación de Inventarios	0	0
Disminución del Exceso de Estimaciones por Pérdida o Deterioro u Obsolescencia	0	0
Disminución del Exceso de Provisiones	0	0
Otros Ingresos y Beneficios Varios	0	0
Total de Ingresos y Otros Beneficios	**2,896,679**	**3,099,397**
GASTOS Y OTRAS PÉRDIDAS		
Gastos de Funcionamiento	**2,856,789**	**2,854,698**
Servicios Personales	1,802,533	1,952,108
Materiales y Suministros	624,048	505,667
Servicios Generales	430,208	396,923
Transferencias, Asignaciones, Subsidios y Otras Ayudas	**115,405**	**163,647**
Transferencias Internas y Asignaciones al Sector Público	0	0
Transferencias al Resto del Sector Público	0	0
Subsidios y Subvenciones	0	0
Ayudas Sociales	115,405	163,647
Pensiones y Jubilaciones	0	0
Transferencias a Fideicomisos, Mandatos y Contratos Análogos	0	0
Transferencias a la Seguridad Social	0	0
Donativos	0	0
Transferencias al Exterior	0	0
Participaciones y Aportaciones	**0**	**0**
Participaciones	0	0
Aportaciones	0	0
Convenios	0	0
Intereses, Comisiones y Otros Gastos de la Deuda Pública	**0**	**0**
Intereses de la Deuda Pública	0	0
Comisiones de la Deuda Pública	0	0
Gastos de la Deuda Pública	0	0
Costo por Coberturas	0	0
Apoyos Financieros	0	0
Otros Gastos y Pérdidas Extraordinarias	**0**	**0**
Estimaciones, Depreciaciones, Deterioros, Obsolescencia y Amortizaciones	0	0
Provisiones	0	0
Disminución de Inventarios	0	0
Aumento por Insuficiencia de Estimaciones por Pérdida o Deterioro u Obsolescencia	0	0
Aumento por Insuficiencia de Provisiones	0	0
Otros Gastos	0	0
Inversión Pública	**0**	**0**
Inversión Pública no Capitalizable	0	0
Total de Gastos y Otras Pérdidas	**2,972,195**	**3,018,345**
Resultados del Ejercicio (Ahorro/Desahorro)	**-75,515**	**81,052**

Bajo protesta de decir verdad declaramos que los Estados Financieros y sus notas, son razonablemente correctos y son responsabilidad del emisor.

C. NORMA ISELA CELIZ
DIRECTORA GENERAL

Cuenta Pública 2022

SISTEMA PARA EL DESARROLLO INTEGRAL DE LA FAMILIA DEL MUNICIPIO DE NOMBRE DE DIOS

Estado de Cambios en la Situación Financiera

Del 1 de Enero al 31 de Diciembre de 2022

(Cifras en Pesos)

Concepto	Origen	Aplicación
ACTIVO		
Activo Circulante	**289**	**25,974**
Efectivo y Equivalentes	**289**	**3,838**
Derechos a Recibir Efectivo o Equivalentes	289	0
Derechos a Recibir Bienes o Servicios	0	3,838
Inventarios	0	0
Almacenes	0	0
Estimación por Pérdida o Deterioro de Activos Circulantes	0	0
Otros Activos Circulantes	0	0
	0	0
Activo No Circulante	**0**	**22,137**
Inversiones Financieras a Largo Plazo	0	0
Derechos a Recibir Efectivo o Equivalentes a Largo Plazo	0	0
Bienes Inmuebles, Infraestructura y Construcciones en Proceso	0	0
Bienes Muebles	0	17,872
Activos Intangibles	0	4,265
Depreciación, Deterioro y Amortización Acumulada de Bienes	0	0
Activos Diferidos	0	0
Estimación por Pérdida o Deterioro de Activos no Circulantes	0	0
Otros Activos no Circulantes	0	0
PASIVO	**101,200**	**0**
Pasivo Circulante	**101,200**	**0**
Cuentas por Pagar a Corto Plazo	101,200	0
Documentos por Pagar a Corto Plazo	0	0
Porción a Corto Plazo de la Deuda Pública a Largo Plazo	0	0
Títulos y Valores a Corto Plazo	0	0
Pasivos Diferidos a Corto Plazo	0	0
Fondos y Bienes de Terceros en Garantía y/o Administración a Corto Plazo	0	0
Provisiones a Corto Plazo	0	0
Otros Pasivos a Corto Plazo	0	0
Pasivo No Circulante	**0**	**0**
Cuentas por Pagar a Largo Plazo	0	0
Documentos por Pagar a Largo Plazo	0	0
Deuda Pública a Largo Plazo	0	0
Pasivos Diferidos a Largo Plazo	0	0
Fondos y Bienes de Terceros en Garantía y/o en Administración a Largo Plazo	0	0
Provisiones a Largo Plazo	0	0
HACIENDA PÚBLICA/PATRIMONIO	**81,052**	**156,567**
Hacienda Pública/Patrimonio Contribuido	**0**	**0**
Aportaciones	0	0
Donaciones de Capital	0	0
Actualización de la Hacienda Pública/Patrimonio	0	0
Hacienda Pública/Patrimonio Generado	**81,052**	**156,567**
Resultados del Ejercicio (Ahorro/Desahorro)	0	156,567
Resultados de Ejercicios Anteriores	81,052	0
Revalúos	0	0
Reservas	0	0
Rectificaciones de Resultados de Ejercicios Anteriores	0	0
Exceso o Insuficiencia en la Actualización de la Hacienda Pública/Patrimonio	**0**	**0**
Resultado por Posición Monetaria	0	0
Resultado por Tenencia de Activos no Monetarios	0	0

Bajo protesta de decir verdad declaramos que los Estados Financieros y sus notas, son razonablemente correctos y son responsabilidad del emisor.

C. NORMA ISELA CELIZ
DIRECTORA GENERAL

Cuenta Pública 2022
SISTEMA PARA EL DESARROLLO INTEGRAL DE LA FAMILIA DEL MUNICIPIO DE NOMBRE DE DIOS
Estado de Flujos de Efectivo
Del 1 de Enero al 31 de Diciembre de 2022
(Cifras en Pesos)

Concepto	2022	2021
Flujos de Efectivo de las Actividades de Operación		
Origen	**2,951,606**	**3,099,397**
Impuestos	0	0
Cuotas y Aportaciones de Seguridad Social	0	0
Contribuciones de Mejoras	0	0
Derechos	0	0
Productos	0	0
Aprovechamientos	4,779	9,397
Ingresos por Venta de Bienes y Prestación de Servicios	0	0
Participaciones, Aportaciones, Convenios, Incentivos Derivados de la Colaboración Fiscal y Fondos Distintos de Aportaciones	0	0
Transferencias, Asignaciones, Subsidios y Subvenciones, y Pensiones y Jubilaciones	2,891,900	3,090,000
Otros Orígenes de Operación	54,926	0
Aplicación	**2,929,758**	**3,095,108**
Servicios Personales	1,802,533	1,952,108
Materiales y Suministros	581,612	505,667
Servicios Generales	430,208	396,923
Transferencias Internas y Asignaciones al Sector Público	0	0
Transferencias al Resto del Sector Público	0	0
Subsidios y Subvenciones	0	0
Ayudas Sociales	115,405	163,647
Pensiones y Jubilaciones	0	0
Transferencias a Fideicomisos, Mandatos y Contratos Análogos	0	0
Transferencias a la Seguridad Social	0	0
Donativos	0	0
Transferencias al Exterior	0	0
Participaciones	0	0
Aportaciones	0	0
Convenios	0	0
Otras Aplicaciones de Operación	0	76,763
Flujos Netos de Efectivo por Actividades de Operación	**21,847**	**4,289**
Flujos de Efectivo de las Actividades de Inversión		
Origen	**0**	**0**
Bienes Inmuebles, Infraestructura y Construcciones en Proceso	0	0
Bienes Muebles	0	0
Otros Orígenes de Inversión	0	0
Aplicación	**22,137**	**4,000**
Bienes Inmuebles, Infraestructura y Construcciones en Proceso	0	0
Bienes Muebles	17,872	4,000
Otras Aplicaciones de Inversión	4,265	0
Flujos Netos de Efectivo por Actividades de Inversión	**-22,137**	**-4,000**
Flujos de Efectivo de las Actividades de Financiamiento		
Origen	**0**	**0**
Endeudamiento Neto	0	0
Interno	0	0
Externo	0	0
Otros Orígenes de Financiamiento	0	0
Aplicación	**0**	**0**
Servicios de la Deuda	0	0
Interno	0	0
Externo	0	0
Otras Aplicaciones de Financiamiento	0	0
Flujos Netos de Efectivo por Actividades de Financiamiento	**0**	**0**
Incremento/Disminución Neta en el Efectivo y Equivalentes al Efectivo	**-289**	**289**
Efectivo y Equivalentes al Efectivo al Inicio del Ejercicio	**8,639**	**8,350**
Efectivo y Equivalentes al Efectivo al Final del Ejercicio	**8,350**	**8,639**

Bajo protesta de decir verdad declaramos que los Estados Financieros y sus notas, son razonablemente correctos y son responsabilidad del emisor.

C. NORMA ISELA CELIZ
DIRECTORA GENERAL

Cuenta Pública 2022
SISTEMA PARA EL DESARROLLO INTEGRAL DE LA FAMILIA DEL MUNICIPIO DE NOMBRE DE DIOS
Estado de Situación Financiera
Al 31 de Diciembre de 2022
(Cifras en Pesos)

Concepto	2022	2021
ACTIVO		
Activo Circulante		
Efectivo y Equivalentes	8,350	8,639
Derechos a Recibir Efectivo o Equivalentes	334,538	330,700
Derechos a Recibir Bienes o Servicios	3,867	3,867
Inventarios	0	0
Almacenes	0	0
Estimación por Pérdida o Deterioro de Activos Circulantes	0	0
Otros Activos Circulantes	0	0
Total de Activos Circulantes	**346,755**	**343,207**
Activo No Circulante		
Inversiones Financieras a Largo Plazo	0	0
Derechos a Recibir Efectivo o Equivalentes a Largo Plazo	0	0
Bienes Inmuebles, Infraestructura y Construcciones en Proceso	0	0
Bienes Muebles	776,046	758,174
Activos Intangibles	28,681	24,416
Depreciación, Deterioro y Amortización Acumulada de Bienes	0	0
Activos Diferidos	0	0
Estimación por Pérdida o Deterioro de Activos no Circulantes	0	0
Otros Activos no Circulantes	0	0
Total de Activos No Circulantes	**804,727**	**782,590**
Total del Activo	**1,151,482**	**1,125,797**

Concepto	2022	2021
PASIVO		
Pasivo Circulante		
Cuentas por Pagar a Corto Plazo	392,765	291,565
Documentos por Pagar a Corto Plazo	0	0
Porción a Corto Plazo de la Deuda Pública a Largo Plazo	0	0
Títulos y Valores a Corto Plazo	0	0
Pasivos Diferidos a Corto Plazo	0	0
Fondos y Bienes de Terceros en Garantía y/o Administración a Corto Plazo	0	0
Provisiones a Corto Plazo	0	0
Otros Pasivos a Corto Plazo	0	0
Total de Pasivos Circulantes	**392,765**	**291,565**
Pasivo No Circulante		
Cuentas por Pagar a Largo Plazo	0	0
Documentos por Pagar a Largo Plazo	0	0
Deuda Pública a Largo Plazo	0	0
Pasivos Diferidos a Largo Plazo	0	0
Fondos y Bienes de Terceros en Garantía y/o en Administración a Largo Plazo	0	0
Provisiones a Largo Plazo	0	0
Total de Pasivos No Circulantes	**0**	**0**
Total del Pasivo	**392,765**	**291,565**
HACIENDA PÚBLICA/PATRIMONIO		
Hacienda Pública/Patrimonio Contribuido	**0**	**0**
Aportaciones	0	0
Donaciones de Capital	0	0
Actualización de la Hacienda Pública /Patrimonio	0	0
Hacienda Pública/Patrimonio Generado	**758,717**	**834,232**
Resultados del Ejercicio (Ahorro/Desahorro)	-75,515	81,052
Resultados de Ejercicios Anteriores	834,232	753,180
Revalúos	0	0
Reservas	0	0
Rectificaciones de Resultados de Ejercicios Anteriores	0	0
Exceso o Insuficiencia en la Actualización de la Hacienda Pública/Patrimonio	**0**	**0**
Resultado por Posición Monetaria	0	0
Resultado por Tenencia de Activos no Monetarios	0	0
Total Hacienda Pública/Patrimonio	**758,717**	**834,232**
Total del Pasivo y Hacienda Pública /Patrimonio	**1,151,482**	**1,125,797**

Bajo protesta de decir verdad declaramos que los Estados Financieros y sus notas, son razonablemente correctos y son responsabilidad del emisor.

C. NORMA ISELA CELIZ
DIRECTORA GENERAL

Cuenta Pública 2022

SISTEMA PARA EL DESARROLLO INTEGRAL DE LA FAMILIA DEL MUNICIPIO DE NOMBRE DE DIOS

Estado de Variación en la Hacienda Pública

Del 1 de Enero al 31 de Diciembre de 2022

(Cifras en Pesos)

Concepto	Hacienda Pública / Patrimonio Contribuido	Hacienda Pública / Patrimonio Generado de Ejercicios Anteriores	Hacienda Pública / Patrimonio Generado del Ejercicio	Exceso o Insuficiencia en la Actualización de la Hacienda Pública / Patrimonio	TOTAL
Hacienda Pública/ Patrimonio Contribuido Neto de 2021	**0**				**0**
Aportaciones	0	0	0	0	0
Donaciones de Capital	0	0	0	0	0
Actualización de la Hacienda Pública/Patrimonio	0	0	0	0	0
Hacienda Pública/Patrimonio Generado Neto de 2021		**753,180**	**81,052**		**834,232**
Resultados del Ejercicio (Ahorro/Desahorro)	0	0	81,052	0	81,052
Resultados de Ejercicios Anteriores	0	753,180	0	0	753,180
Revalúos	0	0	0	0	0
Reservas	0	0	0	0	0
Rectificaciones de Resultados de Ejercicios Anteriores	0	0	0	0	0
Exceso o Insuficiencia en la Actualización de la Hacienda Pública/Patrimonio Neto de 2021				**0**	**0**
Resultado por Posición Monetaria	0	0	0	0	0
Resultado por Tenencia de Activos no Monetarios	0	0	0	0	0
Hacienda Pública/Patrimonio Neto Final de 2021	**0**	**753,180**	**81,052**	**0**	**834,232**
Cambios en la Hacienda Pública/Patrimonio Contribuido Neto de 2022	**0**				**0**
Aportaciones	0	0	0	0	0
Donaciones de Capital	0	0	0	0	0
Actualización de la Hacienda Pública/Patrimonio	0	0	0	0	0
Variaciones de la Hacienda Pública/Patrimonio Generado Neto de 2022		**81,052**	**-156,567**		**-75,515**
Resultados del Ejercicio (Ahorro/Desahorro)	0	0	-75,515	0	-75,515
Resultados de Ejercicios Anteriores	0	81,052	-81,052	0	0
Revalúos	0	0	0	0	0
Reservas	0	0	0	0	0
Rectificaciones de Resultados de Ejercicios Anteriores	0	0	0	0	0
Cambios en el Exceso o Insuficiencia en la Actualización de la Hacienda Pública/Patrimonio Neto de 2022				**0**	**0**
Resultado por Posición Monetaria	0	0	0	0	0
Resultado por Tenencia de Activos no Monetarios	0	0	0	0	0
Hacienda Pública/Patrimonio Neto Final de 2022	**0**	**834,232**	**-75,515**	**0**	**758,717**

Bajo protesta de decir verdad declaramos que los Estados Financieros y sus notas, son razonablemente correctos y son responsabilidad del emisor.

C. NORMA ISELA CELIZ
DIRECTORA GENERAL

C.P., M.I. y PCCA MARÍA DE LOURDES MORA SERRANO

AUDITORA SUPERIOR DEL ESTADO DE DURANGO

PRESENTE:

Por medio del presente escrito manifiesto que el **Sistema DIF del Municipio de Nombre de Dios, Dgo.**, no tiene establecida una **Matriz de Indicadores para Resultados** para la ejecución de los programas presupuestarios, por lo que dichos indicadores no fueron incluidos en la Cuenta Pública 2022.

Durango, Dgo., a 24 de febrero de 2023

ATENTAMENTE

C. NORMA CELIS ESTRADA

Director del Sistema DIF

Del Municipio de Nombre de Dios, Dgo.

C.P., M.I. y PCCA MARÍA DE LOURDES MORA SERRANO

AUDITORA SUPERIOR DEL ESTADO DE DURANGO

PRESENTE:

Por medio del presente escrito manifiesto que el **Sistema DIF del Municipio de Nombre de Dios, Dgo.**, no genera el **Informe de Pasivos Contingentes**, en virtud de que no cuenta con dicho tipo de Pasivos, por lo tanto, no se incorporó dicho informe en la Cuenta Pública 2022.

Durango, Dgo., a 24 de febrero de 2023

ATENTAMENTE

C. NORMA CELIS ESTRADA

Director del Sistema DIF

Del Municipio de Nombre de Dios, Dgo.

SISTEMA DIF DE NOMBRE DE DIOS, DGO.

PROYECTOS DE INVERSIÓN EN BIENES MUEBLES AL 31 DE DICIEMBRE DE 2022

CLASIFICADOR POR OBJETO DEL GASTO	CANTIDAD	CONCEPTO	DESCRIPCIÓN	VALOR UNITARIO	MONTO
5000 BIENES MUEBLES, INMUEBLES E INTANGIBLES					**22,136.51**
5100 MOBILIARIO Y EQUIPO DE ADMINISTRACION					**17,872.00**
511 Muebles de oficina y estantería	1	Lote de mobiliario de oficina	Para departamentos diversos	17,872.00	17,872.00
5900 ACTIVOS INTANGIBLES					**4,264.51**
591 Software	1	Software	Para Dirección	4,264.51	4,264.51

NORMA CELIS ESTRADA

SAACG.NET

NOMBRE DEL ENTE PÚBLICO
ESTADO DE
NOTAS A LOS ESTADOS FINANCIEROS

AL 31 DE DICIEMBRE DE 2022

Con el propósito de dar cumplimiento a los artículos 46 y 49 de la Ley General de Contabilidad Gubernamental, los entes públicos deberán acompañar notas a los estados financieros cuyos rubros así lo requieran teniendo presente los postulados de revelación suficiente e importancia relativa con la finalidad, que la información sea de mayor utilidad para los usuarios.

A continuación se presentan los tres tipos de notas que acompañan a los estados, a saber:

a) Notas de desglose;
b) Notas de memoria (cuentas de orden), y
c) Notas de gestión administrativa.

a) NOTAS DE DESGLOSE

I) NOTAS AL ESTADO DE SITUACIÓN FINANCIERA

Activo

- **Efectivo y Equivalentes**

1. *Se informará acerca de los fondos con afectación específica, el tipo y monto de los mismos; de las inversiones financieras se revelará su tipo y monto, su clasificación en corto y largo plazo separando aquéllas que su vencimiento sea menor a 3 meses.*

A continuación se relacionan las cuentas que integran el rubro de efectivo y equivalentes:

Concepto	2022	2021
BANCOS/TESORERÍA	$ 5,480.31	$ .00
INVERSIONES TEMPORALES (HASTA 3 MESES)	$ .00	$ .00
FONDOS CON AFECTACIÓN ESPECÍFICA	$ .00	$ .00
Suma	**5480.31**	**0**

Efectivo
Representa el monto en dinero propiedad del ente público en caja y aquel que está a su cuidado y administración

Concepto	Importe
Efectivo	$ 2,869.89
Suma	**$ 2,869.89**

ELABORÓ:

AUTORIZÓ:

Bancos/Tesorería

Representa el monto de efectivo disponible propiedad de ***ENTE/INSTITUTO***, en instituciones bancarias, su importe se integra por:

Banco	Importe
Cta. 514	$ .00
	$ .00
	$ .00
	$ .00
Suma	**0**

Inversiones Temporales

Representa el monto de efectivo invertido por ***ENTE/INSTITUTO***, la cual se efectúa a plazos que van de inversión a la vista hasta 90 días, su importe se integra por.

Banco	Importe
	$ .00
	$ .00
	$ .00
	$ .00
	$ .00
Suma	**0**

Fondos con Afectación Específica

Representan el monto de los fondos con afectación específica que deben financiar determinados gastos o actividades.

Banco	Importe
	$ .00
	$ .00
Suma	**0**

Norma Leticia

- **Derechos a recibir Efectivo y Equivalentes y Bienes o Servicios a Recibir**

2. *Por tipo de contribución se informará el monto que se encuentre pendiente de cobro y por recuperar de hasta cinco ejercicios anteriores, asimismo se deberán considerar los montos sujetos a algún tipo de juicio con una antigüedad mayor a la señalada y la factibilidad de cobro.*

Concepto	2022	2021
CUENTAS POR COBRAR A CORTO PLAZO	$ 11,843.16	$ 11,843.16
DEUDORES DIVERSOS POR COBRAR A CORTO PLAZO	$ .00	$ .00
OTROS DERECHOS A RECIBIR EFECTIVO O EQUIVALENTES A CORTO	$ 320,353.25	$ 316,515.34
Suma	332196.41	328358.5

Las Cuentas por Cobrar a Corto Plazo se integran por:

Concepto	2022	2022
CUENTAS POR COBF	$ 11,843.16	1
DEUDORES DIVERSC	$ .00	0
Suma	11843.16	

Deudores Diversos por Cobrar a Corto Plazo

Representa el monto de los derechos de cobro a favor del ente público por gastos por comprobar, principalmente relacionados con viáticos.

Otros Derechos a recibir Efectivo y Equivalentes a Corto Plazo .

Representan los derechos de cobro originados en el desarrollo de las actividades del ente público, de los cuales se espera recibir una contraprestación representada en recursos, bienes o servicios; en un plazo menor o igual a doce meses, no incluidos en las cuentas anteriores,

3. *Se elaborará, de manera agrupada, los derechos a recibir efectivo y equivalentes, y bienes o servicios a recibir, (excepto cuentas por cobrar de contribuciones o fideicomisos que se encuentran dentro de inversiones financieras, participaciones y aportaciones de capital) en una desagregación por su vencimiento en días a 90, 180, menor o igual a 365 y mayor a 365. Adicionalmente, se informará de las características cualitativas relevantes que le afecten a estas cuentas.*

ELABORÓ:

AUTORIZÓ:

- **Bienes Disponibles para su Transformación o Consumo (inventarios)**

4. *Se clasificarán como bienes disponibles para su transformación aquéllos que se encuentren dentro de la cuenta Inventarios. Esta nota aplica para aquellos entes públicos que realicen algún proceso de transformación y/o elaboración de bienes.*
En la nota se informará del sistema de costeo y método de valuación aplicados a los inventarios, así como la conveniencia de su aplicación dada la naturaleza de los mismos. Adicionalmente, se revelará el impacto en la información financiera por cambios en el método o sistema.

5. *De la cuenta Almacén se informará acerca del método de valuación, así como la conveniencia de su aplicación. Adicionalmente, se revelará el impacto en la información financiera por cambios en el método.*

- **Inversiones Financieras**

6. *De la cuenta Inversiones financieras, que considera los fideicomisos, se informará de éstos los recursos asignados por tipo y monto, y características significativas que tengan o puedan tener alguna incidencia en las mismas.*

7. *Se informará de las inversiones financieras, los saldos de las participaciones y aportaciones de capital.*

- **Bienes Muebles, Inmuebles e Intangibles**

8. *Se informará de manera agrupada por cuenta, los rubros de Bienes Muebles e Inmuebles, el monto de la depreciación del ejercicio y la acumulada, el método de depreciación, tasas aplicadas y los criterios de aplicación de los mismos. Asimismo, se informará de las características significativas del estado en que se encuentren los activos.*

9. *Se informará de manera agrupada por cuenta, los rubros de activos intangibles y diferidos, su monto y naturaleza, amortización del ejercicio, amortización acumulada, tasa y método aplicados.*

Bienes Inmuebles, Infraestructura y Construcciones en Proceso

Se integra de la siguiente manera:

Concepto	2022	2021
TERRENOS	$ .00	$ .00
OTROS BIENES INMUEBLES	$ .00	$ .00
tal BIENES INMUEBLES, INFRAESTRUCTURA Y CONSTRUCCIONES EN PROCESO	**0**	**0**

Bienes Muebles, Intangibles y Depreciaciones

ELABORÓ:

AUTORIZÓ:

Se integras de la siguiente manera:

Concepto	2022	2021
MOBILIARIO Y EQUIPO DE ADMINISTRACIÓN	$ 186,722.32	$ 168,850.32
MOBILIARIO Y EQUIPO EDUCACIONAL Y RECREATIVO	$ .00	$ .00
VEHÍCULOS Y EQUIPO DE TRANSPORTE	$ 556,762.34	$ 556,762.34
MAQUINARIA, OTROS EQUIPOS Y HERRAMIENTAS	$ 32,561.56	$ 32,561.56
Subtotal BIENES MUEBLES	**776046.22**	**758174.22**
SOFTWARE	$ 8,660.91	$ 4,396.40
LICENCIAS	$ 20,019.59	$ 20,019.59
Subtotal ACTIVOS INTANGIBLES	**28680.5**	**24415.99**
DEPRECIACIÓN ACUMULADA DE BIENES MUEBLES	$ .00	$ .00
ACIÓN, DETERIORO Y AMORTIZACIÓN ACUMULADA DE BIENES	**0**	**0**
Suma	**804726.72**	**782590.21**

Activo Diferido

Se integras de la siguiente manera:

Concepto	2022	2021
	$ .00	$ .00

- **Estimaciones y Deterioros**

10. *Se informarán los criterios utilizados para la determinación de las estimaciones; por ejemplo: estimación de cuentas incobrables, estimación de inventarios, deterioro de activos biológicos y cualquier otra que aplique.*

- **Otros Activos**

11. De las cuentas de otros activos se informará por tipo circulante o no circulante, los montos totales asociados y sus características cualitativas significativas que les impacten financieramente.

Pasivo

1. *Se elaborará una relación de las cuentas y documentos por pagar en una desagregación por su vencimiento en días a 90, 180, menor o igual a 365 y mayor a 365. Asimismo, se informará sobre la factibilidad del pago de dichos pasivos.*

2. *Se informará de manera agrupada los recursos localizados en Fondos de Bienes de Terceros en Administración y/o en Garantía a corto y largo plazo, así como la naturaleza de dichos recursos y sus características cualitativas significativas que les afecten o pudieran afectarles financieramente.*

3. *Se informará de las cuentas de los pasivos diferidos y otros, su tipo, monto y naturaleza, así como las características significativas que les impacten o pudieran impactarles financieramente.*

Norma L Alz

ELABORÓ:

AUTORIZÓ:

Concepto	2022	2021
PASIVO CIRCULANTE	$ 393,065.16	$ 291,564.78
PASIVO NO CIRCULANTE	$ .00	$ .00
Suma de Pasivo	**393065.16**	**291564.78**

- **Pasivo Circulante**

Destacan entre las principales partidas del Pasivo Circulante las siguientes:

Concepto	Importe
SERVICIOS PERSONALES POR PAGAR A CORTO PLAZO	$ .00
RETENCIONES Y CONTRIBUCIONES POR PAGAR A CORTO PLAZO	$ 331,216.03
INGRESOS POR CLASIFICAR	$ .00
PROVEEDORES POR PAGAR A CORTO PLAZO	$ 42,436.20
OTRAS CUENTAS POR PAGAR A CORTO PLAZO	$ 10,679.65
Suma PASIVO CIRCULANTE	**384331.88**

- **Pasivo No Circulante**

Destacan entre las principales partidas del Pasivo No Circulante las siguientes:

Concepto	2022
PROVISIÓN PARA CONTINGENCIAS A LARGO PLAZO	$ .00
Suma de Pasivos a Largo Plazo	**0**

II) NOTAS AL ESTADO DE ACTIVIDADES

Ingresos de Gestión

1. De los rubros de impuestos, cuotas y aportaciones de seguridad social, contribuciones de mejoras, derechos, productos, aprovechamientos *, y de ingresos por venta de bienes y prestación de servicios, los cuales están armonizados con los rubros del Clasificador por Rubros de Ingresos, se informarán los montos totales y cualquier característica significativa*

Participaciones, Aportaciones, Convenios, Incentivos Derivados de la Colaboración Fiscal, Fondos Distintos de Aportaciones, Transferencias, *Asignaciones, Subsidios y Subvenciones, y Pensiones y Jubilaciones*

ELABORÓ:

AUTORIZÓ:

2. *De los rubros de participaciones, aportaciones, convenios, incentivos derivados de la colaboración fiscal, fondos distintos de aportaciones, transferencias, asignaciones, subsidios y subvenciones, y pensiones y jubilaciones, los cuales están armonizados con los rubros del Clasificador por Rubros de* Ingresos, se informarán los montos totales y cualquier característica significativa.

Concepto	Importe
PARTICIPACIONES	$ .00
Subtotal PARTICIPACIONES	**$** -
	$ .00
Subtotal APORTACIONES	**$** -
	$ .00
	$ .00
Subtotal CONVENIOS	**$** -
INCENTIVOS DERIVADOS DE LA COLABORACIÓN FISCAL	$ .00
Subtotal INCENTIVOS DERIVADOS DE LA COLABORACIÓN FISCAL	**$** -
FONDOS DISTINTOS DE APORTACIONES	$ .00
Subtotal FONDOS DISTINTOS DE APORTACIONES	**$** -
TRANSFERENCIAS Y ASIGNACIONES	$ .00
Subtotal TRANSFERENCIAS Y ASIGNACIONES	**$** -
SUBSIDIOS Y SUBVENCIONES	$ 2,891,900.00
Subtotal SUBSIDIOS Y SUBVENCIONES	**$ 2,891,900.00**
PENSIONES Y JUBILACIONES	$ .00
Subtotal PENSIONES Y JUBILACIONES	**$** -

Otros Ingresos y Beneficio

3. *De los rubros de Ingresos Financieros, Incremento por Variación de Inventarios, Disminución del Exceso de Estimaciones por Pérdida o Deterioro* u Obsolescencia, Disminución del Exceso de Provisiones, y de Otros Ingresos y Beneficios Varios, se informarán los montos totales y cualquier característica significativa.

Gastos y Otras Pérdidas:

1. Explicar aquellas cuentas de gastos de funcionamiento, transferencias, subsidios y otras ayudas, participaciones y aportaciones, otros gastos y pérdidas extraordinarias, así como los ingresos y gastos extraordinarios, que en lo individual representen el 10% o más del total de los gastos.

ELABORÓ:

AUTORIZÓ:

Concepto	Importe
GASTOS DE FUNCIONAMIENTO	$ 2,854,789.40
TRANSFERENCIAS, ASIGNACIONES, SUBSIDIOS Y OTRAS AYUDAS	$ 115,705.17
PARTICIPACIONES Y APORTACIONES	$ .00
INTERESES, COMISIONES Y OTROS GASTOS DE LA DEUDA PÚBLICA	$ .00
OTROS GASTOS Y PÉRDIDAS EXTRAORDINARIAS	$ .00
Suma de GASTOS Y OTRAS PÉRDIDAS	**$ 2,970,494.57**

A su vez se presentan aquellos rubros que en forma individual representan el 8.0% o más del total de los gastos:

Concepto	Importe	%
REMUNERACIONES AL PERSONAL DE CARÁCTER PERMANENTE	$ 1,698,109.86	57%
SERVICIOS PROFESIONALES, CIENTÍFICOS Y TÉCNICOS Y OTROS SERVICIOS	$ 180,565.99	6%
SEGURIDAD SOCIAL	$ .00	0%

III) NOTAS AL ESTADO DE VARIACIÓN EN LA HACIENDA PÚBLICA

1. *Se informará de manera agrupada, acerca de las modificaciones al patrimonio contribuido por tipo, naturaleza y monto.*

2. *Se informará de manera agrupada, acerca del monto y procedencia de los recursos que modifican al patrimonio generado.*

En el periodo que se informa no hubo variaciones al Patrimonio Contribuido
En el periodo que se informa el patrimonio generado, procede de la recepción de las aportaciones ordinarias tanto por las entidades federativas y la Secretaria de Hacienda y Crédito Público, así como por la recepción de aportaciones extraordinarias tanto de entidades federativas y municipios.

IV) NOTAS AL ESTADO DE FLUJOS DE EFECTIVO

Efectivo y equivalentes

1. *Presentar el análisis de las cifras del periodo actual (20XN) y periodo anterior (20XN-1) del Efectivo y Equivalentes al Efectivo, al Final del Ejercicio del Estado de Flujos de Efectivo, respecto a la*

ELABORÓ:

AUTORIZÓ:

Concepto	2022	2021
EFECTIVO	$ 2,869.89	$ 8,639.37
BANCOS/TESORERÍA	$ 5,480.31	$ .00
BANCOS/DEPENDENCIAS Y OTROS	$ .00	$ .00
INVERSIONES TEMPORALES (HASTA 3 ME	$ -	$ .00
FONDOS CON AFECTACIÓN ESPECÍFICA	$ -	$ .00
DEPÓSITOS DE FONDOS DE TERCEROS E	$ .00	$ .00
OTROS EFECTIVOS Y EQUIVALENTES	$ .00	$ .00
EFECTIVO Y EQUIVALENTES	**8350.2**	**8639.37**

2. *Presentar el análisis de las cifras del periodo actual (20XN) y periodo anterior (20XN-1) del Efectivo y Equivalentes al Efectivo, al Final del Ejercicio del Estado de Flujos de Efectivo, respecto a la*

Concepto	2022	2021
Resultado del Ejercicio Ahorro /Desahorro		
Movimientos de partidas (o rubros) que no afectan al efectivo.		
Depreciación		
Amortización		
Incrementos en las provisiones		
Incremento en inversiones producido por revaluación		
Ganancia/pérdida en venta de bienes muebles, inmuebles e intangibles		
Incremento en cuentas por cobrar		
Flujos de Efectivo Netos de las Actividades de Operación		

Los conceptos incluidos en los movimientos de partidas (o rubros) que no afectan al efectivo, que aparecen en el cuadro anterior no son exhaustivos y tienen como finalidad mostrar algunos ejemplos para elaborar este cuadro.

ELABORÓ:

AUTORIZÓ:

V) CONCILIACIÓN ENTRE LOS INGRESOS PRESUPUESTARIOS Y CONTABLES, ASÍ COMO ENTRE LOS EGRESOS PRESUPUESTARIOS Y LOS GASTOS CONTABLES

La conciliación se presentará atendiendo a lo dispuesto por el Acuerdo por el que se emite el formato de conciliación entre los ingresos presupuestarios y contables, así como entre los egresos presupuestarios y los gastos contables.

b) NOTAS DE MEMORIA (CUENTAS DE ORDEN)

Las cuentas de orden se utilizan para registrar movimientos de valores que no afecten o modifiquen el balance del ente contable, sin embargo, su incorporación en libros es necesaria con fines de recordatorio contable, de control y en general sobre los aspectos administrativos, o bien, para consignar sus derechos o responsabilidades contingentes que puedan, o no, presentarse en el futuro.

Las cuentas que se manejan para efectos de estas Notas son las siguientes:

Cuentas de Orden Contables y Presupuestarias:

Contables:

Valores

Emisión de obligaciones

Avales y garantías

Juicios

Contratos para Inversión Mediante Proyectos para Prestación de Servicios (PPS) y Similares

Bienes concesionados o en comodato

Concepto	Importe
VALORES	$ .00
EMISIÓN DE OBLIGACIONES	$ .00
AVALES Y GARANTÍAS	$ .00
JUICIOS	$ .00
INVERSIÓN MEDIANTE PROYECTOS PARA PRESTACIÓN DE SERVICIOS (F	$ .00
BIENES EN CONCESIONADOS O EN COMODATO	$ .00
	$ .00
CUENTAS DE ORDEN CONTABLES	**0**

ELABORÓ:

AUTORIZÓ:

Presupuestarias:

Cuentas de ingresos

Cuentas de egresos

Se informará, de manera agrupada, en las Notas a los Estados Financieros las cuentas de orden contables y cuentas de orden presupuestario, considerando al menos lo siguiente:

1. *Los valores en custodia de instrumentos prestados a formadores de mercado e instrumentos de crédito recibidos en garantía de los formadores de mercado u otros.*
2. *Por tipo de emisión de instrumento: monto, tasa y vencimiento.*
3. *Los contratos firmados de construcciones por tipo de contrato.*
4. El avance que se registra en las cuentas de orden presupuestarias, previo al cierre presupuestario de cada periodo que se reporte

c) NOTAS DE GESTIÓN ADMINISTRATIVA

1. Introducción

Los Estados Financieros de los entes públicos, proveen de información financiera a los principales usuarios de la misma, al Congreso y a los ciudadanos.

El objetivo del presente documento es la revelación del contexto y de los aspectos económicos-financieros más relevantes que influyeron en las decisiones del período, y que deberán ser considerados en la elaboración de los estados financieros para la mayor comprensión de los mismos y sus particularidades.

De esta manera, se informa y explica la respuesta del gobierno a las condiciones relacionadas con la información financiera de cada periodo de gestión; además, de exponer aquellas políticas que podrían afectar la toma de decisiones en periodos posteriores.

2. Panorama Económico y Financiero

Se informará sobre las principales condiciones económico- financieras bajo las cuales el ente público estuvo operando; y las cuales influyeron en la toma de decisiones de la administración; tanto a nivel local como federal.

3. Autorización e Historia

Se informará sobre:

a) Fecha de creación del ente.

b) Principales cambios en su estructura.

ELABORÓ:

AUTORIZÓ:

SAACG.NET

Fecha 17/01/2023
Hora de Impresión 02:56 p. m.

4. Organización y Objeto Social

Se informará sobre:

a) Objeto social.

b) Principal actividad.

c) Ejercicio fiscal.

d) Régimen jurídico.

e) Consideraciones fiscales del ente: revelar el tipo de contribuciones que esté obligado a pagar o retener.

f) Estructura organizacional básica.

g) Fideicomisos, mandatos y análogos de los cuales es fideicomitente o fideicomisario.

5. Bases de Preparación de los Estados Financieros

Se informará sobre:

a) Si se ha observado la normatividad emitida por el CONAC y las disposiciones legales aplicables.

b) La normatividad aplicada para el reconocimiento, valuación y revelación de los diferentes rubros de la información financiera, así como las bases de medición utilizadas para la elaboración de los estados financieros, por ejemplo: costo histórico, valor de realización, valor razonable, valor de recuperación o cualquier otro método empleado y los criterios de aplicación de los mismos.

c) Postulados básicos.

d) Normatividad supletoria. En caso de emplear varios grupos de normatividades (normatividades supletorias), deberá realizar la justificación razonable correspondiente, su alineación con los PBCG y a las características cualitativas asociadas descritas en el MCCG (documentos publicados en el Diario Oficial de la Federación, agosto 2009).

e) Para las entidades que por primera vez estén implementando la base devengado de acuerdo a la Ley de Contabilidad, deberán:

- *Revelar las nuevas políticas de reconocimiento;*
- *Su plan de implementación;*
- *Revelar los cambios en las políticas, la clasificación y medición de las mismas, así como su impacto en la información financiera, y*
- *Presentar los últimos estados financieros con la normatividad anteriormente utilizada con las nuevas políticas para fines de comparación en la transición a la base devengado.*

6. Políticas de Contabilidad Significativas

Se informará sobre:

a) Actualización: se informará del método utilizado para la actualización del valor de los activos, pasivos y Hacienda Pública/Patrimonio y las razones de dicha elección. Así como informar de la desconexión o reconexión inflacionaria.

b) Informar sobre la realización de operaciones en el extranjero y de sus efectos en la información financiera gubernamental.

c) Método de valuación de la inversión en acciones de Compañías subsidiarias no consolidadas y asociadas.

d) Sistema y método de valuación de inventarios y costo de lo vendido.

ELABORÓ:

AUTORIZÓ:

e) *Beneficios a empleados: revelar el cálculo de la reserva actuarial, valor presente de los ingresos esperados comparado con el valor presente de la estimación de gastos tanto de los beneficiarios actuales como futuros.*
f) *Provisiones: objetivo de su creación, monto y plazo.*
g) *Reservas: objetivo de su creación, monto y plazo.*
h) *Cambios en políticas contables y corrección de errores junto con la revelación de los efectos que se tendrá en la información financiera del ente público, ya sea retrospectivos o prospectivos.*
i) *Reclasificaciones, se deben revelar todos aquellos movimientos entre cuentas por efectos de cambios en los tipos de operaciones.*
j) *Depuración y cancelación de saldos.*

7. Posición en Moneda Extranjera y Protección por Riesgo Cambiario

Se informará sobre:

a) *Activos en moneda extranjera.*
b) *Pasivos en moneda extranjera.*
c) *Posición en moneda extranjera.*
d) *Tipo de cambio.*
e) *Equivalente en moneda nacional.*

Lo anterior, por cada tipo de moneda extranjera que se encuentre en los rubros de activo y pasivo.
Adicionalmente, se informará sobre los métodos de protección de riesgo por variaciones en el tipo de cambio.

8. Reporte Analítico del Activo

Debe mostrar la siguiente información:

a) *Vida útil o porcentajes de depreciación, deterioro o amortización utilizados en los diferentes tipos de activos.*
b) *Cambios en el porcentaje de depreciación o valor residual de los activos.*
c) *Importe de los gastos capitalizados en el ejercicio, tanto financieros como de investigación y desarrollo.*
d) *Riesgos por tipo de cambio o tipo de interés de las inversiones financieras.*
e) *Valor activado en el ejercicio de los bienes construidos por la entidad.*
f) *Otras circunstancias de carácter significativo que afecten el activo, tales como bienes en garantía, señalados en embargos, litigios, títulos de inversiones entregados en garantías, baja significativa del valor de inversiones financieras, etc.*
g) *Desmantelamiento de Activos, procedimientos, implicaciones, efectos contables.*
h) *Administración de activos; planeación con el objetivo de que el ente los utilice de manera más efectiva.*

Adicionalmente, se deben incluir las explicaciones de las principales variaciones en el activo, en cuadros

a) *Inversiones en valores.*
b) *Patrimonio de Organismos descentralizados de Control Presupuestario Indirecto.*
c) *Inversiones en empresas de participación mayoritaria.*
d) *Inversiones en empresas de participación minoritaria.*
e) *Patrimonio de organismos descentralizados de control presupuestario directo, según corresponda.*

ELABORÓ:

AUTORIZÓ

SAACG.NET

Fecha 17/01/2023
Hora de impresión 02:56 p. m.

9. Fideicomisos, Mandatos y Análogos

Se deberá informar:

a) *Por ramo administrativo que los reporta.*
b) *Enlistar los de mayor monto de disponibilidad, relacionando aquéllos que conforman el 80% de las disponibilidades.*

10. Reporte de la Recaudación

a) *Análisis del comportamiento de la recaudación correspondiente al ente público o cualquier tipo de ingreso, de forma separada los ingresos locales de los federales.*

b) *Proyección de la recaudación e ingresos en el mediano plazo.*

11. Información sobre la Deuda y el Reporte Analítico de la Deuda

a) *Utilizar al menos los siguientes indicadores: deuda respecto al PIB y deuda respecto a la recaudación tomando, como mínimo, un período igual o menor a 5 años.*

b) *Información de manera agrupada por tipo de valor gubernamental o instrumento financiero en la que se consideren intereses, comisiones, tasa, perfil de vencimiento y otros gastos de la deuda.*

12. Calificaciones otorgadas

Informar, tanto del ente público como cualquier transacción realizada, que haya sido sujeta a una calificación crediticia.

13. Proceso de Mejora

Se informará de:

a) *Principales Políticas de control interno.*
b) *Medidas de desempeño financiero, metas y alcance.*

14. Información por Segmentos

Cuando se considere necesario se podrá revelar la información financiera de manera segmentada debido a la diversidad de las actividades y operaciones que realizan los entes públicos, ya que la misma proporciona información acerca de las diferentes actividades operativas en las cuales participa, de los productos o servicios que maneja, de las diferentes áreas geográficas, de los grupos homogéneos con el objetivo de entender el desempeño del ente, evaluar mejor los riesgos y beneficios del mismo, y entenderlo como un todo y sus partes integrantes.

AUTORIZÓ

ELABORÓ



H. AYUNTAMIENTO
2022 - 2025

ACUERDO DE CABILDO



H. AYUNTAMIENTO
2022 - 2025

ESTADO DE DEUDA

H. AYUNTAMIENTO DE NOMBRE DE DIOS, DGO.

ESTADO ANALÍTICO DE LA DEUDA PÚBLICA AL 31 DE DICIEMBRE DE 2022

(PESOS)

Saldo al 1 de enero de 2022	**0.00**
Crédito No. XXXX	0.00
Crédito No. XXXX	0.00
Contratación de Deuda	**0.00**
Crédito No. XXXX	0.00
Amortización	**0.00**
Crédito No. XXXX	0.00
Crédito No. XXXX	0.00
Crédito No. XXXX	0.00
Saldo al 31 de diciembre de 2022	**0.00**
Crédito No. XXXX	0.00
Crédito No. XXXX	0.00
Crédito No. XXXX	0.00

EL H. AYUNTAMIENTO DE NOMBRE DE DIOS, DGO, NO CUENTA CON DEUDA PÚBLICA

Nombre de Dios, Durango
H. AYUNTAMIENTO 2022-2025
NANCI CAROLINA VAZQUEZ LUNA
OFICINA DE PRESIDENTE MUNICIPAL

Nombre de Dios, Durango
SALVADOR ERASMO RUBIO VAZQUEZ
TESORERO MUNICIPAL
H. AYUNTAMIENTO 2022-2025
TESORERIA MUNICIPAL

Nombre de Dios, Durango
GUADALUPE LOPEZ ESCOBEDO
SÍNDICO MUNICIPAL
H. AYUNTAMIENTO 2022-2025
SINDICATURA MUNICIPAL



H. AYUNTAMIENTO
2022 - 2025

CIERRE DE OBRA

AV...NCE FÍSICO FINANCIERO DE NOMBRE DE DIOS
(DICIEMBRE 2022)

...mbre	Localidad	Incidencia	CDB	COG	Financiamiento	Ejecución	Proyecto	Recurso	Anticipo	Presupuesto	Modificado	Devengado	Pagado	# de cuenta	Estado	%	Metas	Población	Notas
...uipamiento de pozo ...fundo de agua potable a ...e de sistema fotovoltaico	Amado Nervo	Directa	Pobreza extrema	613	FISM	Contrato	Agua Potable	2022	$593,971.25	$1,484,348.12	$1,484,928.12	$1,484,928.13	$1,484,928.13	7110-1235-03-22-00-01-008	Terminada	100%	52	100	
...nstrucción de depósito o ...que de agua potable	Emilio Portes Gil	Directa	Pobreza extrema	613	FISM	Contrato	Agua Potable	2022	$0.00	$1,500,000.00	$0.00	$0.00	$0.00		Cancelada	0%	1	80	Esta obra se cancela debido a que el recurso es insuficiente por el aumento en los costos de materiales
...habilitación de red de agua ...able en Calle Cuauhtémoc ...re Constitución y Nicolás ...vo, Col. El Pueblo	Nombre de Dios	Directa	ZAP Urbana	613	FISM	Contrato	Agua Potable	2022	$0.00	$108,635.90	$103,679.07	$103,679.07	$103,679.07	7110-1235-03-22-00-01-001	Terminada	100%	91	40	Esta obra fue contratada sin anticipo
...habilitación de red de agua ...able en Calle Cuauhtémoc ...re Coronado y Allende	Nombre de Dios	Directa	ZAP Urbana	613	FISM	Contrato	Agua Potable	2022	$0.00	$103,228.40	$100,026.10	$100,026.10	$100,026.10	7110-1235-03-22-00-01-002	Terminada	100%	87	25	Esta obra fue contratada sin anticipo
...abilitación de red de agua ...able por el campo de ...ol rumbo a las Corrientes	La Constancia	Directa	Pobreza extrema	613	FISM	Contrato	Agua Potable	2022	$282,523.10	$1,019,862.55	$706,307.76	$706,307.76	$706,307.76	7110-1235-03-22-00-01-005	Terminada	100%	600	60	
...pliación de red de agua ...able del pozo del Ejido ...bo al acceso a la ...unidad	Rojas	Directa	Pobreza extrema	613	FISM	Contrato	Agua Potable	2022	$0.00	$2,153,139.71	$0.00	$0.00	$0.00		Cancelada	%	800	40	Esta obra fue cancelada debido a la priorización de otras obras
...pliación de red de agua ...able Calle del Estanque y ... Las Flores	Nombre de Dios	Directa	Pobreza extrema	613	FISM	Contrato	Agua Potable	2022	$195,616.77	$350,000.00	$489,041.94	$489,041.94	$489,041.94	7110-1235-03-22-00-01-004	Terminada	100%	334	48	
...oramiento de red de ...naje en las Alamedas	Nombre de Dios	Directa	Pobreza extrema	613	FISM	Contrato	Drenajes y Letrinas	2022	$0.00	$450,000.00	$0.00	$0.00	$0.00		Cancelada	%	80	50	Esta obra fue cancelada debido a la priorización de obras
...abilitación de red de ...naje en Calle Santa ...ica, Col. Esperanza	Nombre de Dios	Directa	Pobreza extrema	613	FISM	Contrato	Drenajes y Letrinas	2022	$0.00	$390,000.00	$247,587.91	$247,587.91	$247,587.91	7110-1235-03-22-00-01-003	Terminada	100%	83	30	Esta obra fue contralada sin anticipo
...pliación de red eléctrica, ...le Elpidio G. Velázquez, ...cc. Las Trojes	Nombre de Dios	Directa	Pobreza extrema	613	FISM	Contrato	Electrificación Rural	2022	$36,023.42	$90,638.53	$90,058.53	$90,058.53	$90,058.53	7110-1235-03-22-00-04-012	Terminada	100%	2	15	
...pliación de red eléctrica, ... Lomas de Sinaí	Nombre de Dios	Directa	Pobreza extrema	613	FISM	Contrato	Electrificación Rural	2022	$58,569.64	$147,004.10	$146,424.10	$146,424.10	$146,424.10	7110-1235-03-22-00-04-008	Terminada	100%	3	20	
...abilitación de Alumbrado ...lico Calle Lázaro ...denas	Nombre de Dios	Directa	Pobreza extrema	613	FISM	Contrato	Urbanización	2022	$197,291.88	$493,809.70	$493,229.70	$493,229.70	$493,229.70	7110-1235-03-22-00-04-006	Terminada	100%	33	50	
...pliación de red eléctrica, ...tio Veracaldo	Nombre de Dios	Directa	Pobreza extrema	613	FISM	Contrato	Electrificación Rural	2022	$31,010.81	$78,107.05	$77,527.05	$77,527.05	$77,527.05	7110-1235-03-22-00-04-007	Terminada	100%	1	8	
...pliación de red eléctrica	Veintitres de Abril	Directa	Pobreza extrema	613	FISM	Contrato	Electrificación Rural	2022	$264,100.48	$660,831.00	$660,251.20	$660,251.20	$660,251.20	7110-1235-03-22-00-04-013	Terminada	100%	9	22	
...pliación de red eléctrica	Gral. Fco. Villa (Paso Real)	Directa	Dos grados de rezago	613	FISM	Contrato	Electrificación Rural	2022	$39,988.22	$100,550.55	$99,970.55	$99,970.55	$99,970.55	7110-1235-03-22-00-04-011	Terminada	100%	2	9	
...strucción de pavimento ...concreto hidráulico en ...e Principal	Gral. Fco. Villa (Paso Real)	Complementaria	Dos grados de rezago	615	FISM	Contrato	Urbanización	2022	$0.00	$1,080,000.00	$769,955.87	$769,955.87	$769,955.87	7110-1235-03-22-00-04-009	Terminada	100%	482	36	Esta obra fue contratada sin anticipo
...strucción de pavimento ...concreto hidráulico en ...e Santa Mónica rumbo al ...león	Nombre de Dios	Complementaria	Pobreza extrema	615	FISM	Contrato	Urbanización	2022	$0.00	$1,008,000.00	$856,486.51	$856,486.51	$856,486.51	7110-1235-03-22-00-04-002	Terminada	100%	585	30	Esta obra fue contralada sin anticipo
...strucción de pavimento	Nombre de	Complementaria	ZAP Urbana	615	FISM	Contrato	Urbanización	2022	$0.00	$693,773.20	$672,260.47	$672,260.47	$672,260.47	7110-1235-03-22-00-04	Terminada	100%	458	40	Esta obra fue contratada

AV..NCE FÍSICO FINANCIERO DE NOMBRE DE DIOS
(DICIEMBRE 2022)

ombre	Localidad	Incidencia	CDB	COG	Financiamiento	Ejecución	Proyecto	Recurso	Anticipo	Presupuesto	Modificado	Devengado	Pagado	# de cuenta	Estado	%	Metas	Población	Notas
n concreto hidráulico Calle uauhtémoc entre onstitución y Nicolás Bravo, ol. El Pueblo	Dios													-005					sin anticipo
onstrucción de pavimento n concreto hidráulica en alle Cuauhtémoc entre ctoria y Coronado, Col. El ueblo	Nombre de Dios	Complementaria	ZAP Urbana	615	FISM	Contrato	Urbanización	2022	$0.00	$694,750.10	$659,995.14	$659,995.14	$659,995.14	7110-1235-03-22-00-04 -003	Terminada	100%	450	50	Esta obra fue contratada sin anticipo. Se ejecutó contrato de ampliación de monto y metas sin afectar el monto total del contrato inicial
onstrucción de pavimento n concreto hidráulica Calle uauhtémoc entre Coronado Allende, Col. El Pueblo	Nombre de Dios	Complementaria	ZAP Urbana	615	FISM	Contrato	Urbanización	2022	$0.00	$655,746.09	$560,243.74	$560,243.74	$560,243.74	7110-1235-03-22-00-04 -004	Terminada	100%	380	40	Esta obra fue contratada sin anticipo. Se ejecutó un convenio modificatorio de reducción de monto y metas afectando el monto de esta obra sin afectar el monto global del contrato inicial
onstrucción de pisos firmes	(Varias localidades)	Directa	Pobreza extrema	621	FISM	Contrato	Mejoramiento de Vivienda	2022	$0.00	$300,000.00	$855,083.45	$0.00	$0.00		Cancelada	%	1,006	180	Esta obra fue cancelada por la falta de recurso correspondiente a las ministraciones del FISM
habilitación de red de naje en Callejón sin mbre, Col. Esperanza	Nombre de Dios	Directa	Pobreza extrema	613	FISM	Contrato	Drenajes y Letrinas	2022	$47,618.07	$119,045.17	$119,045.17	$119,045.17	$119,045.17	7110-1235-03-22-00-01 -006	Terminada	100%	51	25	
uipamiento de pozo fundo de agua potable a se de cerco perimetral	Rojas	Directa	Pobreza extrema	613	FISM	Contrato	Agua Potable	2022	$0.00	$80,000.00	$80,000.00	$0.00	$0.00		Cancelada	%	32	80	Esta obra fue cancelada por falta de recurso correspondiente a las ministraciones del FISM
nstrucción de pavimento concreto hidráulico en le Fco. Villa, Col. Ejidal	Nombre de Dios	Complementaria	Pobreza extrema	615	FISM	Contrato	Urbanización	2022	$0.00	$1,336,317.79	$283,795.06	$283,795.06	$283,795.06	7110-1235-03-22-00-04 -010	Terminada	100%	183	30	Esta obra sufrió una modificación reducción de montos y metas debido a la falta de recurso correspondiente a tres ministraciones del FISM y su presupuesto cierra con un monto de $286,100.82 ya que incluye $2,305.76 correspondiente a rendimientos financieros
istrucción de pavimento concreto hidráulico en le Fco. Villa, Col. Ejidal	Nombre de Dios	Complementaria	Pobreza extrema	615	RENDIMIENTOS FINANCIEROS FISM	Contrato	Urbanización	2022	$0.00	$0.00	$2,305.76	$2,305.76	$2,305.76	7110-1235-03-22-00-04 -010	Terminada	100%	183	30	Esta obra sufrió una modificación reducción de montos y metas debido a la falta de recurso correspondiente a tres ministraciones del FISM y su presupuesto cierra con un monto de $286,100.82 ya que incluye $2,305.76 correspondiente a rendimientos financieros
liación de red eléctrica	Cueva Blanca	Directa	Pobreza extrema	613	FISM	Contrato	Electrificación Rural	2022	$0.00	$225,093.67	$247,061.43	$0.00	$0.00		Cancelada	%	4	50	Esta obra fue cancelada por la falta de recurso correspondiente a las ministraciones del FISM
liación de red eléctrica	San José de la Parrilla	Directa	Pobreza extrema	613	FISM	Contrato	Electrificación Rural	2022	$0.00	$566,134.20	$599,976.14	$0.00	$0.00		Cancelada	%	10	53	Esta obra fue cancelada por la falta de recurso correspondiente a las ministraciones del FISM
tenimiento de red de aje sanitario	El Llano	Directa	Pobreza extrema	613	FISM	Contrato	Drenajes y Letrinas	2022	$0.00	$844,967.20	$844,967.20	$0.00	$0.00		Cancelada	%	300	80	Esta obra fue cancelada por la falta de recurso correspondiente a las ministraciones del FISM

AV..NCE FÍSICO FINANCIERO DE NOMBRE DE DIOS
(DICIEMBRE 2022)

ombre	Localidad	Incidencia	CDB	COG	Financiamiento	Ejecución	Proyecto	Recurso	Anticipo	Presupuesto	Modificado	Devengado	Pagado	# de cuenta	Estado	%	Metas	Población	Notas
HABILITACION DE EAS VERDES EN PLAZA	NOMBRE DE DIOS	Complementaria	ZAP Urbana	612	RECURSOS FISCALES	Contrato	Urbanización	2022	$0.00	$800,156.40	$800,156.40	$800,156.40	$800,156.40	7110-1235-01-22-00-04-001	Terminada	100%	1,093	30	
IPLIACION DE RED DE UA POTABLE EN CALLE NTA MONICA JUNTO AL NTEON, COLONIA PERANZA	NOMBRE DE DIOS	Directa	ZAP Urbana	612	RECURSOS FISCALES	Contrato	Agua Potable	2022	$0.00	$53,332.16	$53,332.16	$53,332.16	$53,332.16	7110-1235-01-22-00-01-002	Terminada	100%	80	8	.
HABILITACION DE SURERO	NOMBRE DE DIOS	Complementaria	ZAP Urbana	612	RECURSOS FISCALES	Contrato	Urbanización	2022	$0.00	$400,839.89	$0.00	$0.00	$0.00		Cancelada	0%	3,420	30	.
HABILITACION DE RED DRENAJE EN CALLE NTA MONICA JUNTO AL NTEON	NOMBRE DE DIOS	Directa	ZAP Urbana	612	RECURSOS FISCALES	Contrato	Drenajes y Letrinas	2022	$0.00	$63,023.45	$63,023.45	$63,023.45	$63,023.45	7110-1235-01-22-00-01-001	Terminada	100%	53	8	.
HABILITACION DE SURERO EN LA CALIDAD DE NOMBRE DIOS DIOS	NOMBRE DE DIOS	Complementaria	ZAP Urbana	612	PARTICIPACIONES FEDERALES	Contrato	Urbanización	2022	$0.00	$400,839.59	$400,839.59	$400,839.59	$400,839.59	7110-1235-07-22-00-04-001	Terminada	100%	3,420	30	SE HACE MENCION QUE ESTA SUFRIO CAMBIO EN ORIGEN DEL RECURSO, DE RECURSO FISCAL COMO ESTABA ANTERIORMENTE, DE RECURSO FISCAL CAMBIO A PARTICIPACIONES
IPLIACION DE 325 M DE D DE DISTRIBUCION N TUBERIA DE 3" PVC RD 32.5 EN CALLES (C. FORMA, AV. CONTALPA . GUADALUPE CTORIA), AMPLIACION 150 M DE RED DE TRIBUCION CON BERIA DE 2" PVC HID 5 Y CONSTRUCCION DE M DE RED DE AGUA TABLE CON TUBERIA PVC HID DE 2" PVC HID 32.5 EN CALLE ANDRO FERNANDEZ Y AUHTEMOC, EN EL INICIPIO DE NOMBRE DIOS	NOMBRE DE DIOS	Directa	ZAP Urbana	612	RECURSOS FISCALES	Contrato	Agua Potable	2022	$0.00	$297,371.31	$297,371.31	$297,371.31	$297,371.31	7110-1235-01-22-00-01-002	Terminada	100%	605	40	EN LAS METAS SE SUMA EL TOTAL DE METROS MENCIONADOS EN EL NOMBRE DE LA OBRA
HABILITACION PRIMERA APA DE CANCHA DE TBOL DE PASTO NTETICO DEPORTIVA ONAVIT EN EL INICIPIO DE NOMBRE DIOS, DGO.	NOMBRE DE DIOS	Complementaria	ZAP Urbana	612	RECURSOS FISCALES	Contrato	Urbanización	2022	$0.00	$0.00	$113,648.34	$113,648.34	$113,648.34	7110-1235-01-22-00-06-001	Terminada	100%	1	100	
nstrucción de pavimento concreto hidráulico en lle Francisco Villa, Col. tal (2a. Etapa), Nombre	Nombre de Dios	Complementaria	Pobreza extrema	615	FISM	Contrato	Urbanización	2022	$0.00	$1,065,241.03	$1,067,546.79	$0.00	$0.00		Cancelada	%	682	30	Esta obra es complementaria a la obra No. 24 y fue cancelada debido a la falta de recurso correspondiente a las ministraciones del FISM para ejecutarse con recurso 2023

Nombre de Dios, Durango
H. AYUNTAMIENTO 2022-2025
SINA DE PRESIDENTE MUNICIPAL

ING. NANCI CAROLINA VÁSQUEZ LUNA
PRESIDENTE MUNICIPAL

Nombre de Dios, Durango
H. AYUNTAMIENTO 2022-2025
DIRECCIÓN DE OBRAS PUBLICAS MUNICIPALES

ING. ENRIQUE ALONSO RIVERA HERNANDEZ
DIRECCIÓN DE OBRAS PUBLICAS MUNICIPALES

Nombre de Dios, Durango
H. AYUNTAMIENTO 2022-2025
CONTRALORIA MUNICIPAL

C.D. OSMAR DAVID SARMIENTO VÁZQUEZ
CONTRALOR MUNICIPAL

Nombre de Dios, Durango
H. AYUNTAMIENTO 2022-2025
TESORERIA MUNICIPAL

L.E. SALVADOR ERASMO RUEDA VARGAS
TESORERO MUNICIPAL



H. AYUNTAMIENTO
2022 - 2025

REPORTE FOTOGRÁFICO DE OBRAS

CUENTA PUBLICA 2022

RECURSOS FISCALES

MUNICIPIO DE NOMBRE DE DIOS, DGO.

NOMBRE DEL PROYECTO:	Rehabilitación Primera Etapa de Cancha de Futbol de pasto sintético deportiva Infonavit en el Municipio de Nombre de Dios, Dgo.	FONHAPO 2016	$ 16,088.66
		INFRAESTR. DEPORTIVA	$ 19,749.26
		FORTALECIMIENTO 2018	$ 18,248.10
		INFRAESTRUCTURA 2016	$ 10,220.26
		INFRAESTRUCTURA 2018	$ 34,927.00
		MPIO. NOMBRE DE DIOS	$ 14,415.06
LOCALIDAD:	Nombre de Dios	MONTO:	$ 113,648.34
		METAS:	1 cancha










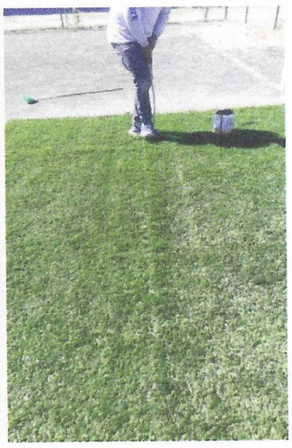

CUENTA PUBLICA 2022
RECURSOS FISCALES
MUNICIPIO DE NOMBRE DE DIOS, DGO.

NOMBRE DEL PROYECTO:	Rehabilitación Primera Etapa de Cancha de Futbol de pasto sintético deportiva Infonavit en el Municipio de Nombre de Dios, Dgo.	FONHAPO 2016	$ 16,088.66
		INFRAESTR. DEPORTIVA	$ 19,749.26
		FORTALECIMIENTO 2018	$ 18,248.10
		INFRAESTRUCTURA 2016	$ 10,220.26
		INFRAESTRUCTURA 2018	$ 34,927.00
		MPIO. NOMBRE DE DIOS	$ 14,415.06
LOCALIDAD:	Nombre de Dios	MONTO:	$ 113,648.34
		METAS:	1 cancha







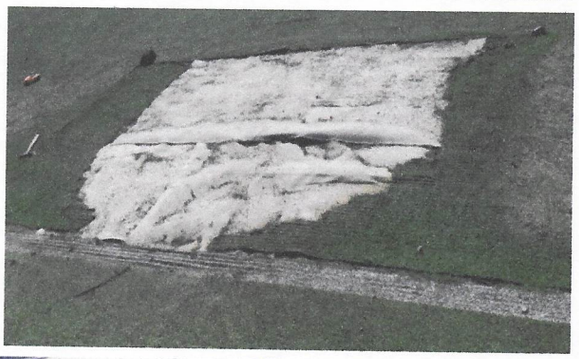
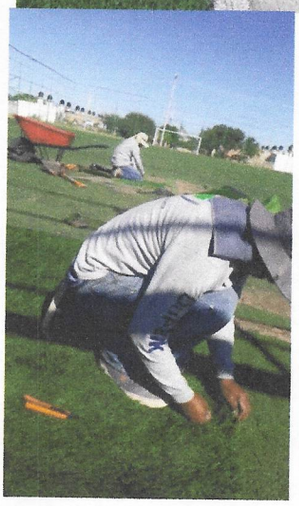



CUENTA PUBLICA 2022
FONDO DE INFRAESTRUCTURA SOCIAL MUNICIPAL
MUNICIPIO DE NOMBRE DE DIOS, DGO.

NOMBRE DEL PROYECTO:	Equipamiento de pozo profundo de agua potable a base de sistema fotovoltaico	MONTO:	$ 1,484,928.13
LOCALIDAD:	Amado Nervo	METAS:	52.00 páneles





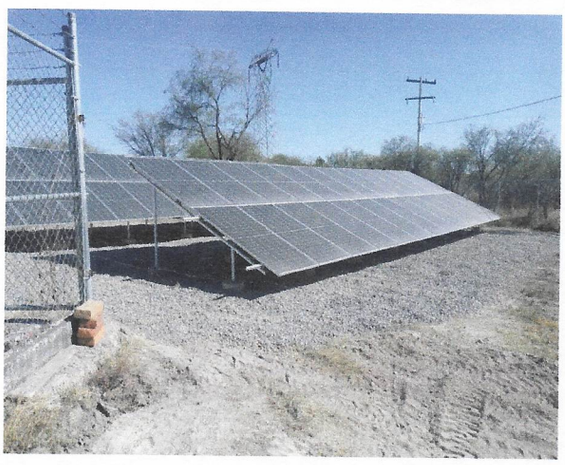


CUENTA PUBLICA 2022
FONDO DE INFRAESTRUCTURA SOCIAL MUNICIPAL
MUNICIPIO DE NOMBRE DE DIOS, DGO.

NOMBRE DEL PROYECTO:	Rehabilitación de red de agua potable en Calle Cuauhtémoc entre Constitución y Nicolás Bravo, Col. El Pueblo	MONTO:	$ 103,679.07
LOCALIDAD:	Nombre de Dios	METAS:	91.15 ml

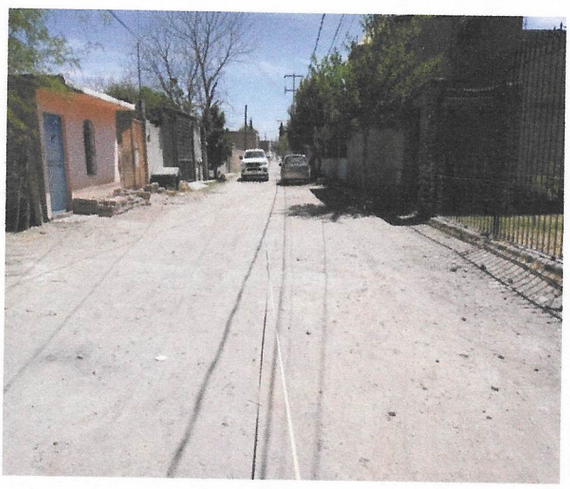



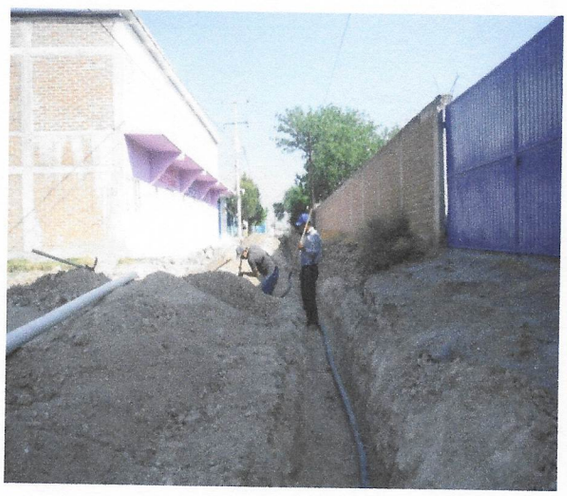







CUENTA PUBLICA 2022

FONDO DE INFRAESTRUCTURA SOCIAL MUNICIPAL

MUNICIPIO DE NOMBRE DE DIOS, DGO.

NOMBRE DEL PROYECTO:	Rehabilitación de red de agua potable en Calle Cuauhtémoc entre Coronado y Allende, Col. El Pueblo	MONTO:	$ 100,026.10
LOCALIDAD:	Nombre de Dios	METAS:	86.70 ml













CUENTA PUBLICA 2022

FONDO DE INFRAESTRUCTURA SOCIAL MUNICIPAL

MUNICIPIO DE NOMBRE DE DIOS, DGO.

NOMBRE DEL PROYECTO:	Rehabilitación de red de agua potable por el campo de futbol rumbo a Las Corrientes	MONTO:	$ 706,307.76
LOCALIDAD:	La Constancia	METAS:	600.00 ml









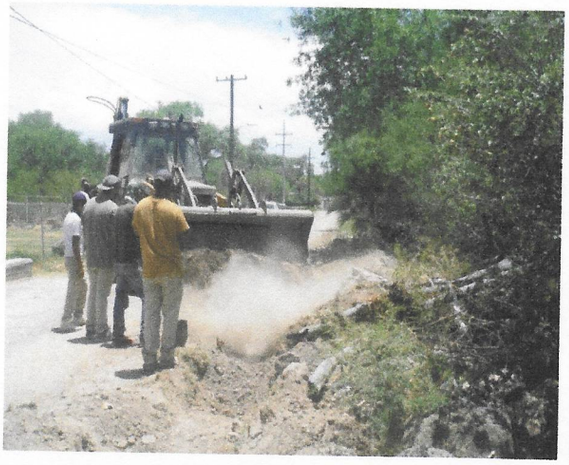



CUENTA PUBLICA 2022

FONDO DE INFRAESTRUCTURA SOCIAL MUNICIPAL

MUNICIPIO DE NOMBRE DE DIOS, DGO.

NOMBRE DEL PROYECTO:	Ampliación de red de agua potable en Calle del Estanque y Priv. Las Flores	MONTO:	$ 489,041.94
LOCALIDAD:	Nombre de Dios	METAS:	333.50 ml

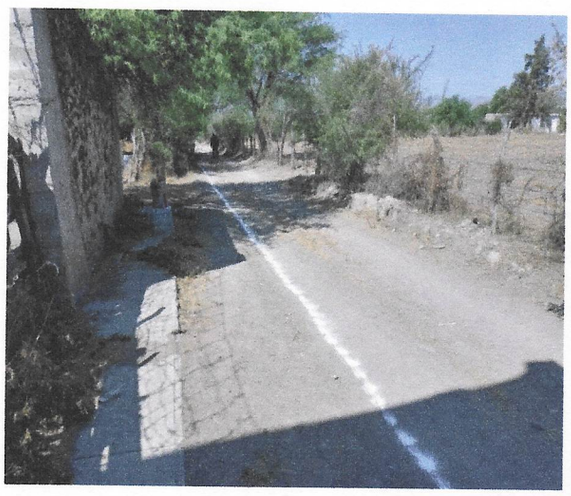









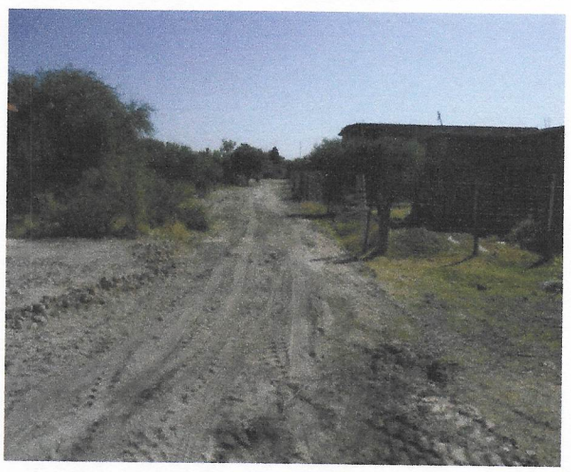

CUENTA PUBLICA 2022
FONDO DE INFRAESTRUCTURA SOCIAL MUNICIPAL
MUNICIPIO DE NOMBRE DE DIOS, DGO.

NOMBRE DEL PROYECTO:	Rehabilitación de red de drenaje en Calle Santa Mónica, Col. Esperanza	MONTO:	$ 247,587.91
LOCALIDAD:	Nombre de Dios	METAS:	83.00 ml









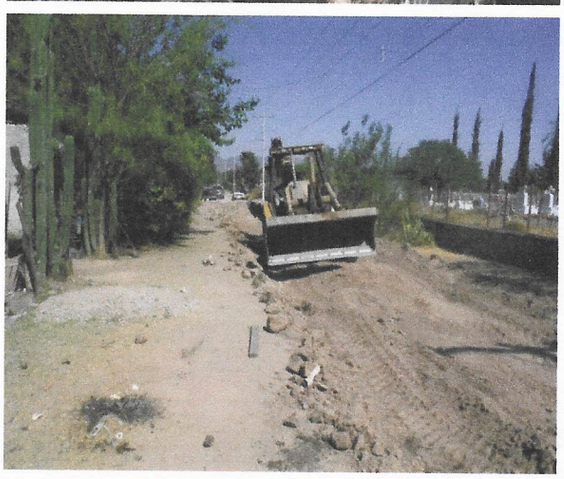

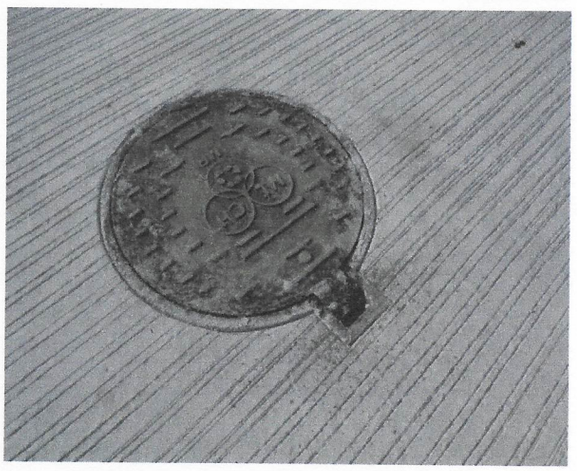

CUENTA PUBLICA 2022
FONDO DE INFRAESTRUCTURA SOCIAL MUNICIPAL
MUNICIPIO DE NOMBRE DE DIOS, DGO.

NOMBRE DEL PROYECTO:	Ampliación de red eléctrica, Calle Elpidio G. Velázquez, Fracc. Las Trojes	MONTO:	$ 90,058.53
LOCALIDAD:	Nombre de Dios	METAS:	2 postes



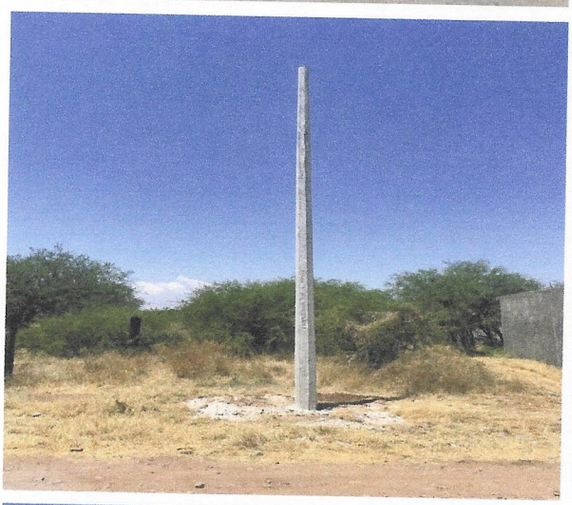




CUENTA PUBLICA 2022

FONDO DE INFRAESTRUCTURA SOCIAL MUNICIPAL

MUNICIPIO DE NOMBRE DE DIOS, DGO.

NOMBRE DEL PROYECTO:	Ampliación de red eléctrica, Col. Lomas de Sinaí	MONTO:	$ 146,424.10
LOCALIDAD:	Nombre de Dios	METAS:	3 postes

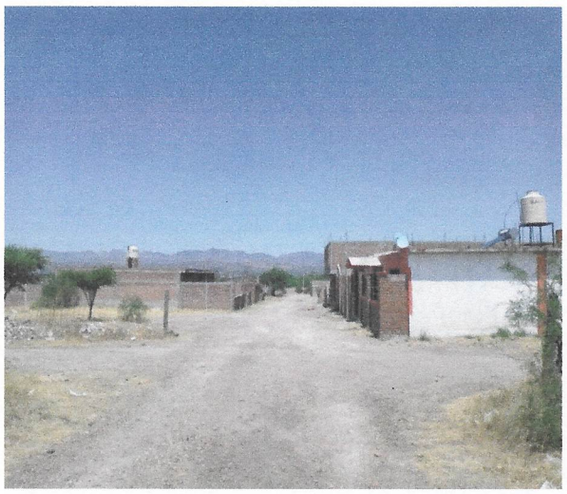





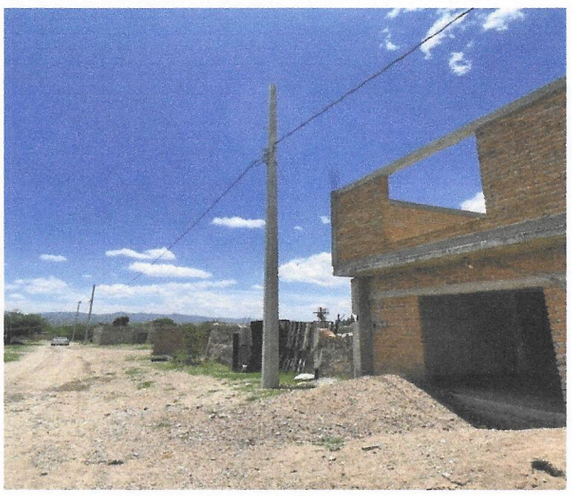





CUENTA PUBLICA 2022
FONDO DE INFRAESTRUCTURA SOCIAL MUNICIPAL
MUNICIPIO DE NOMBRE DE DIOS, DGO.

NOMBRE DEL PROYECTO:	Rehabilitación de Alumbrado Público, Calle Lázaro Cárdenas	MONTO:	$ 493,229.70
LOCALIDAD:	Nombre de Dios	METAS:	8 postes, 25 luminarias








CUENTA PUBLICA 2022
FONDO DE INFRAESTRUCTURA SOCIAL MUNICIPAL
MUNICIPIO DE NOMBRE DE DIOS, DGO.

NOMBRE DEL PROYECTO:	Ampliación de red eléctrica, Barrio Veracaldo	MONTO:	$ 77,527.05
LOCALIDAD:	Nombre de Dios	METAS:	1 poste

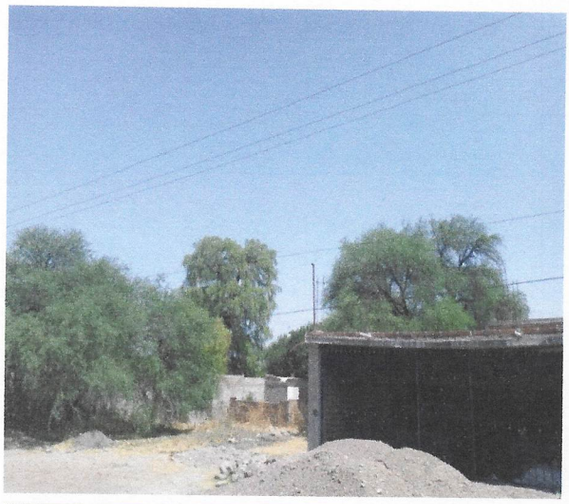




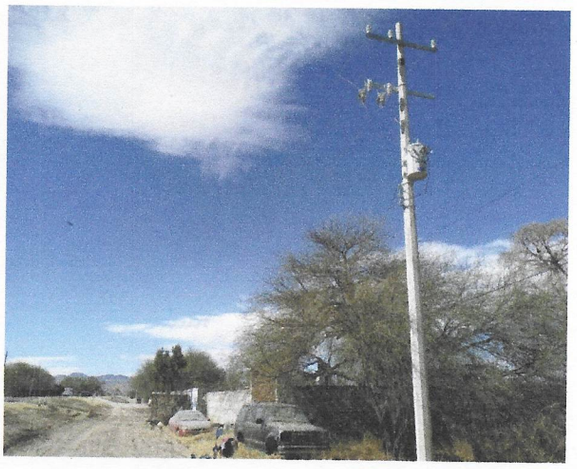

CUENTA PUBLICA 2022
FONDO DE INFRAESTRUCTURA SOCIAL MUNICIPAL
MUNICIPIO DE NOMBRE DE DIOS, DGO.

NOMBRE DEL PROYECTO:	Ampliación de red eléctrica	MONTO:	$ 660,251.20
LOCALIDAD:	Veintitres de Abril	METAS:	9 postes y transformador













CUENTA PUBLICA 2022
FONDO DE INFRAESTRUCTURA SOCIAL MUNICIPAL
MUNICIPIO DE NOMBRE DE DIOS, DGO.

NOMBRE DEL PROYECTO:	Ampliación de red eléctrica	MONTO:	$ 660,251.20
LOCALIDAD:	Veintitres de Abril	METAS:	9 postes y transformador






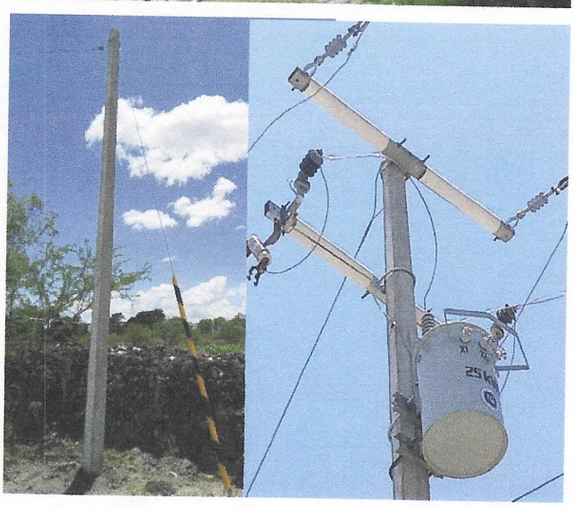

CUENTA PUBLICA 2022
FONDO DE INFRAESTRUCTURA SOCIAL MUNICIPAL
MUNICIPIO DE NOMBRE DE DIOS, DGO.

NOMBRE DEL PROYECTO:	Ampliación de red eléctrica	MONTO:	$ 99,970.55
LOCALIDAD:	Gral. Francisco Villa (Paso Real)	METAS:	2 Postes

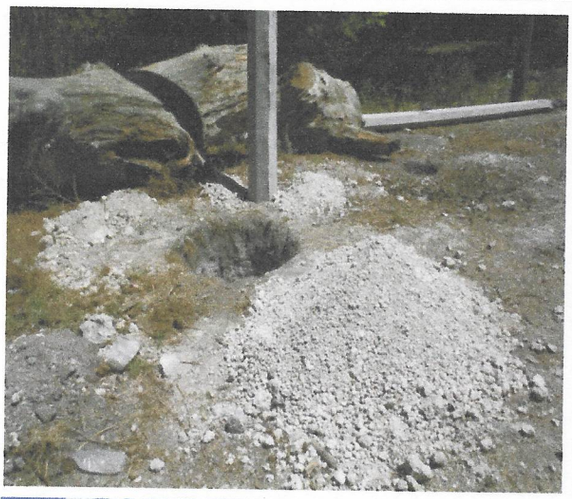

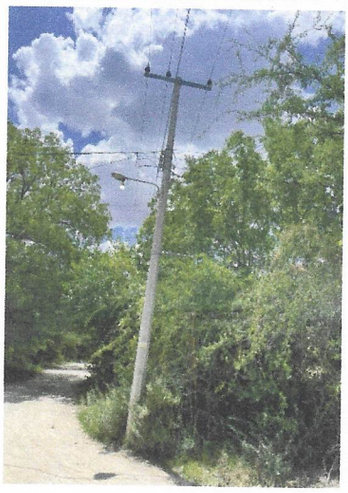
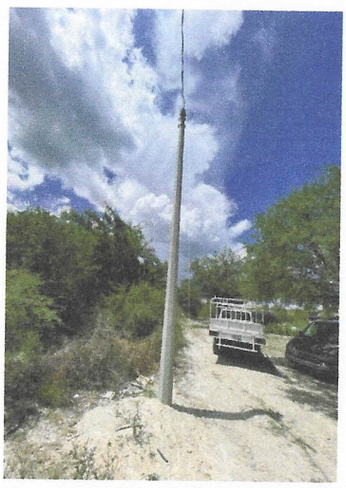
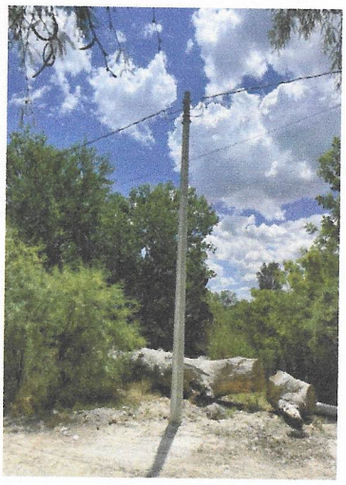

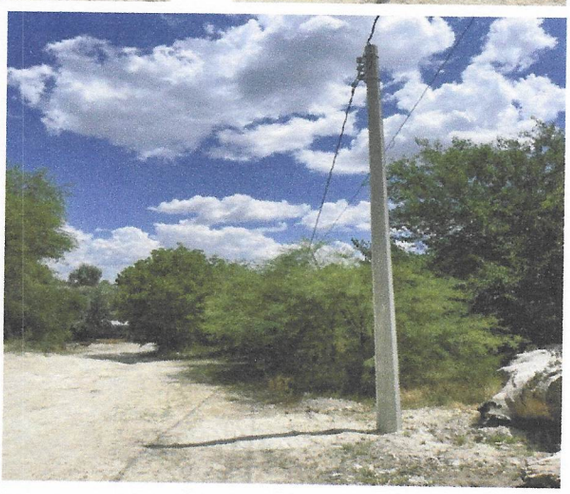

CUENTA PUBLICA 2022

FONDO DE INFRAESTRUCTURA SOCIAL MUNICIPAL

MUNICIPIO DE NOMBRE DE DIOS, DGO.

NOMBRE DEL PROYECTO:	Construcción de pavimento con concreto hidráulico en Calle Principal	MONTO:	$ 769,955.87
LOCALIDAD:	Gral. Francisco Villa (Paso Real)	METAS:	482.40 m2

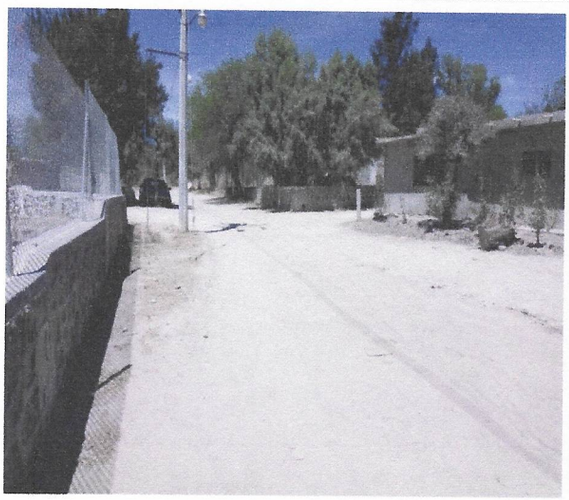

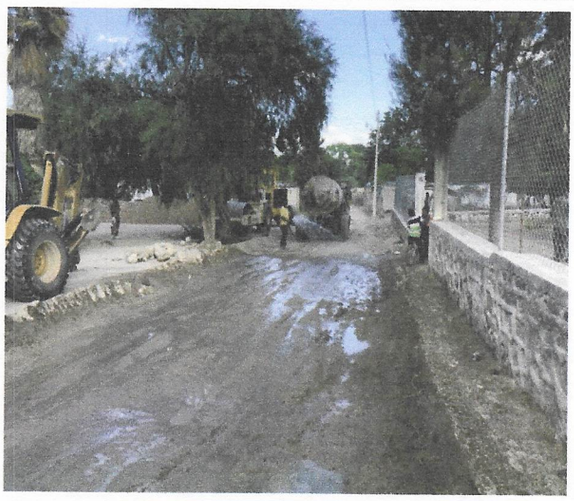









CUENTA PUBLICA 2022
FONDO DE INFRAESTRUCTURA SOCIAL MUNICIPAL
MUNICIPIO DE NOMBRE DE DIOS, DGO.

NOMBRE DEL PROYECTO:	Construcción de pavimento con concreto hidráulico en Calle Santa Mónica, Col. Esperanza	MONTO:	$ 856,486.51
LOCALIDAD:	Nombre de Dios	METAS:	585.15 m2

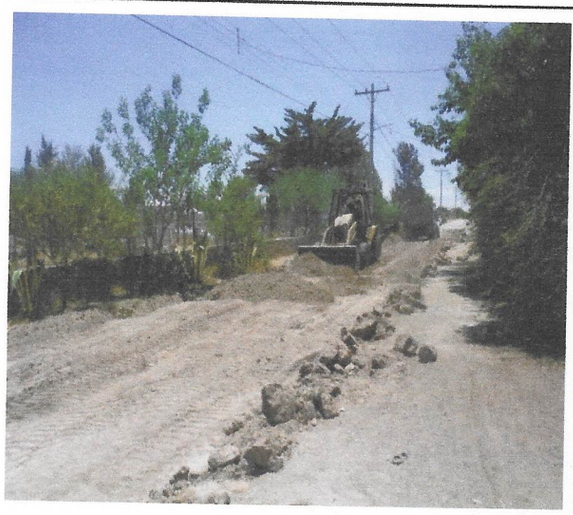




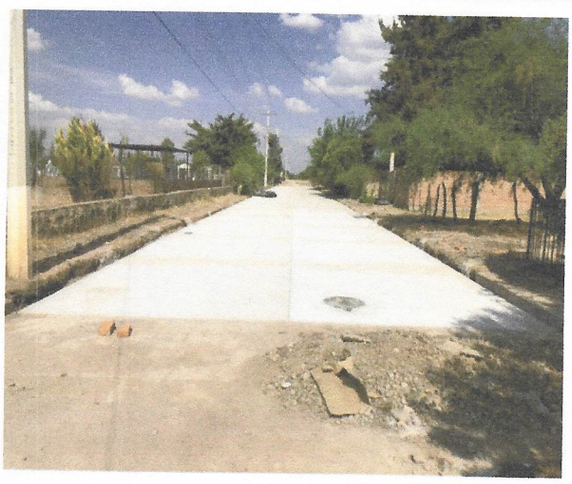

CUENTA PUBLICA 2022
FONDO DE INFRAESTRUCTURA SOCIAL MUNICIPAL
MUNICIPIO DE NOMBRE DE DIOS, DGO.

NOMBRE DEL PROYECTO:	Construcción de pavimento con concreto hidráulico en Calle Cuauhtémoc entre Constitución y Nicolás Bravo, Col. El Pueblo	MONTO:	$ 672,260.47
LOCALIDAD:	Nombre de Dios	METAS:	457.50 m2









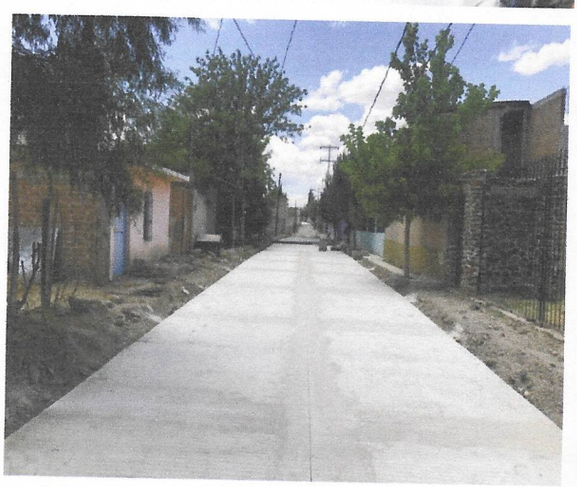



CUENTA PUBLICA 2022
FONDO DE INFRAESTRUCTURA SOCIAL MUNICIPAL
MUNICIPIO DE NOMBRE DE DIOS, DGO.

NOMBRE DEL PROYECTO:	Construcción de pavimento con concreto hidráulico en Calle Cuauhtémoc entre Victoria y Coronado, Col. El Pueblo	MONTO:	$ 659,995.14
LOCALIDAD:	Nombre de Dios	METAS:	450.00 m2


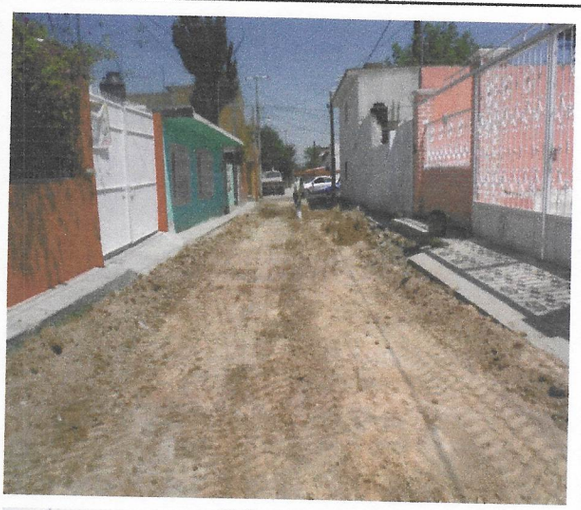
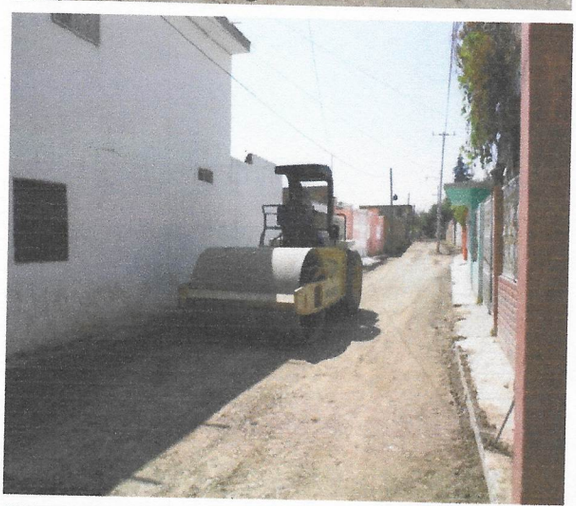




CUENTA PUBLICA 2022
FONDO DE INFRAESTRUCTURA SOCIAL MUNICIPAL
MUNICIPIO DE NOMBRE DE DIOS, DGO.

NOMBRE DEL PROYECTO:	Construcción de pavimento con concreto hidráulico en Calle Cuauhtémoc entre Coronado y Allende, Col. El Pueblo	MONTO:	$ 560,243.74
LOCALIDAD:	Nombre de Dios	METAS:	379.98 m2








CUENTA PUBLICA 2022
FONDO DE INFRAESTRUCTURA SOCIAL MUNICIPAL
MUNICIPIO DE NOMBRE DE DIOS, DGO.

NOMBRE DEL PROYECTO:	Rehabilitación de red de drenaje en Callejón Sin Nombre, Col. Esperanza	MONTO:	$ 119,045.17
LOCALIDAD:	Nombre de Dios	METAS:	51.00 ml








CUENTA PUBLICA 2022
FONDO DE INFRAESTRUCTURA SOCIAL MUNICIPAL
MUNICIPIO DE NOMBRE DE DIOS, DGO.

NOMBRE DEL PROYECTO:	Construcción de pavimento con concreto hidráulico en Calle Francisco Villa, Col. Ejidal	MONTO:	$ 286,795.06
LOCALIDAD:	Nombre de Dios	RENDIMIENTOS FINANCIEROS:	$ 2,305.76
		METAS:	183.22 m2



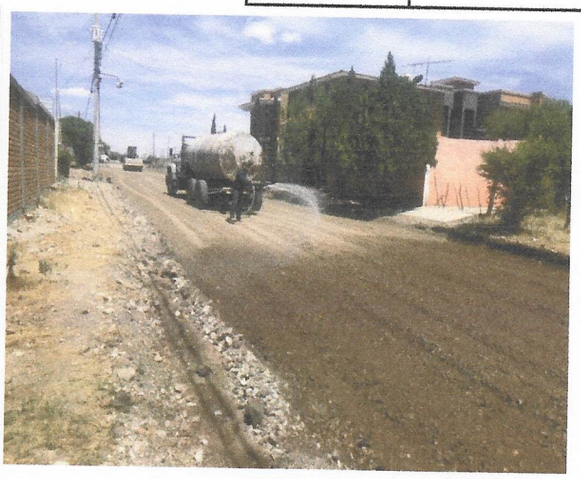





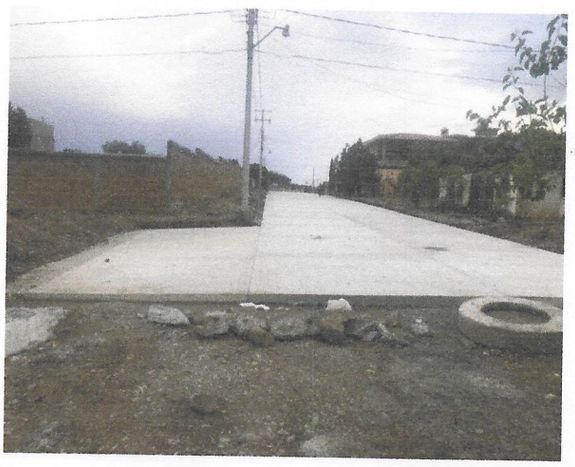

CUENTA PÚBLICA 2022

PROGRAMA NORMAL MUNICIPAL

OBRA: REHABILITACION DE AREAS VERDES EN PLAZA DE LA LOCALIDAD NOMBRE DE DIOS

IMPORTE: 800.156,40

LOCALIDAD: NOMBRE DE DIOS

METAS: 1,092,44 M2









CUENTA PÚBLICA 2022

PROGRAMA NORMAL MUNICIPAL

OBRA: REHABILITACION DE AREAS VERDES EN PLAZA DE LA LOCALIDAD NOMBRE DE DIOS

IMPORTE: 800.156,40

LOCALIDAD: NOMBRE DE DIOS

METAS: 1,092,44 M2









CUENTA PÚBLICA 2022

PROGRAMA NORMAL MUNICIPAL

OBRA: REHABILITACION DE AREAS VERDES EN PLAZA DE LA LOCALIDAD NOMBRE DE DIOS

IMPORTE: 800.156,40

LOCALIDAD: NOMBRE DE DIOS

METAS: 1,092,44 M2



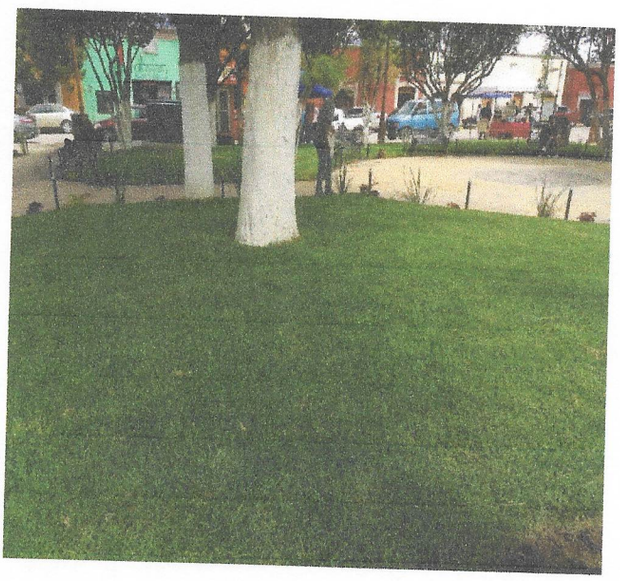



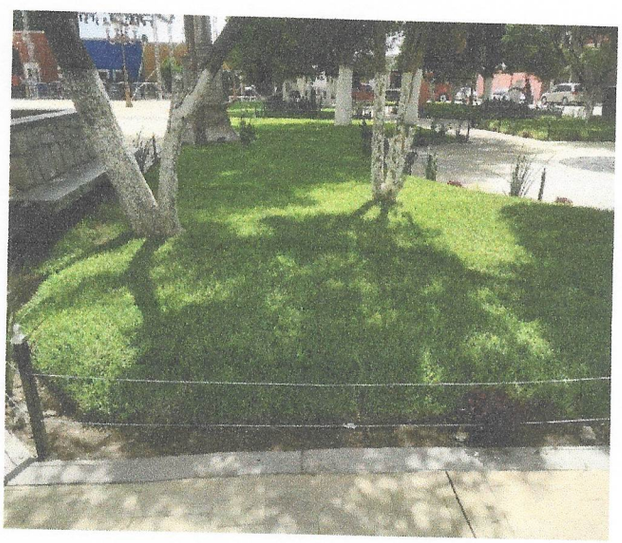

CUENTA PÚBLICA 2022

PROGRAMA NORMAL MUNICIPAL

OBRA: AMPLIACION DE RED DE AGUA POTABLE EN CALLE SANTA MONICA JUNTO AL PANTEON, COLONIA ESPERANZA.

IMPORTE: 53.332,16

LOCALIDAD: NOMBRE DE DIOS

METAS: 80 ML







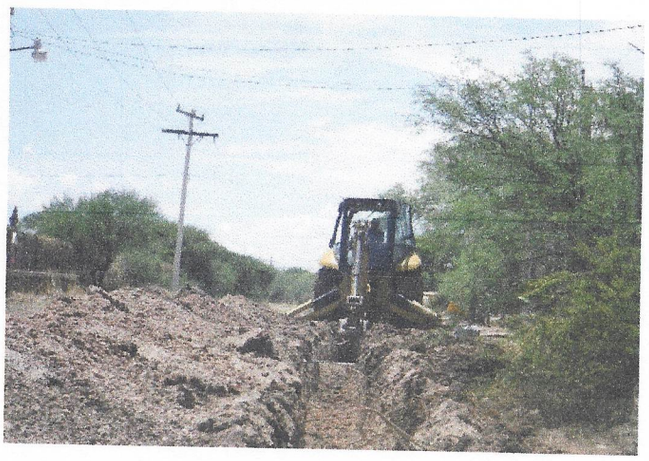



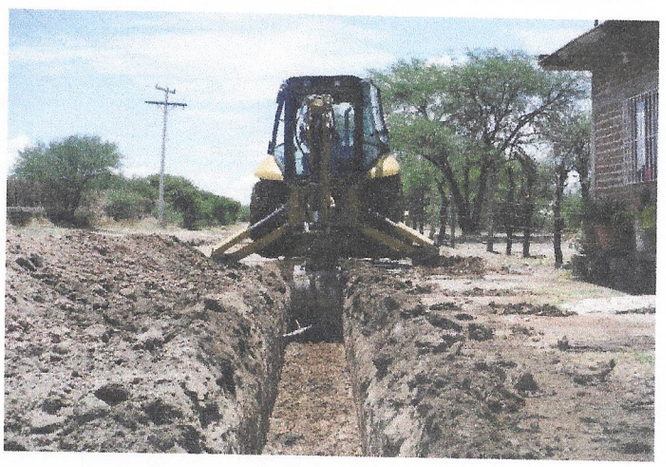

CUENTA PÚBLICA 2022

PROGRAMA NORMAL MUNICIPAL

OBRA: AMPLIACION DE RED DE AGUA POTABLE EN CALLE SANTA MONICA JUNTO AL PANTEON, COLONIA ESPERANZA.

IMPORTE: 53.332,16

LOCALIDAD: NOMBRE DE DIOS

METAS: 80 ML





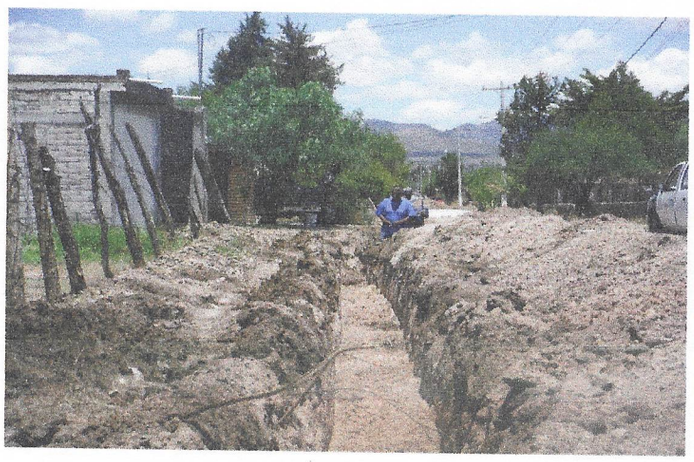







CUENTA PÚBLICA 2022

PROGRAMA NORMAL MUNICIPAL

OBRA: AMPLIACION DE RED DE AGUA POTABLE EN CALLE SANTA MONICA JUNTO AL PANTEON, COLONIA ESPERANZA.

IMPORTE: 53.332,16

LOCALIDAD: NOMBRE DE DIOS

METAS: 80 ML



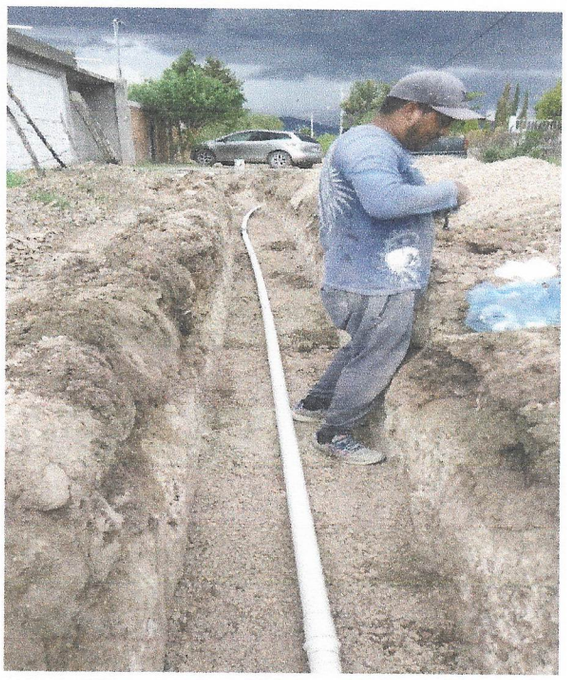



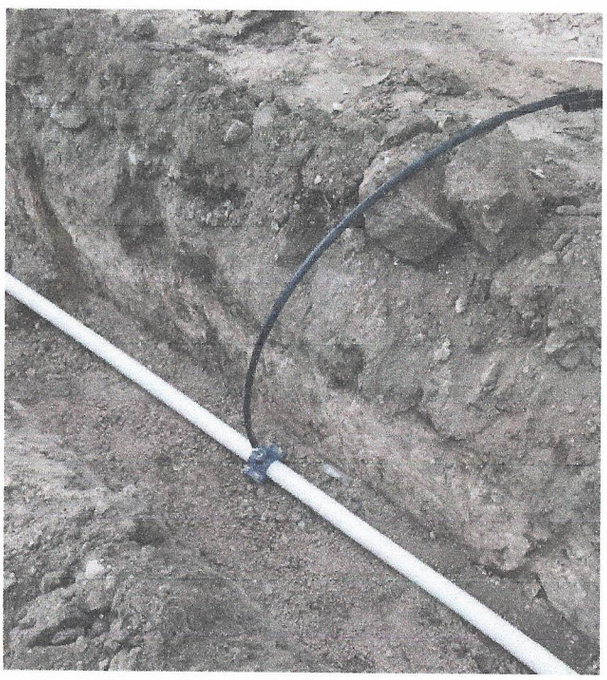

CUENTA PÚBLICA 2022

PROGRAMA NORMAL MUNICIPAL

OBRA: REHABILITACION DE RED DE DRENAJE EN CALLE SANTA MONICA JUNTO AL PANTEON EN LA LOCALIDAD DE NOMBRE DE DIOS

IMPORTE: 63.023,45

LOCALIDAD: NOMBRE DE DIOS

METAS: 53 ML







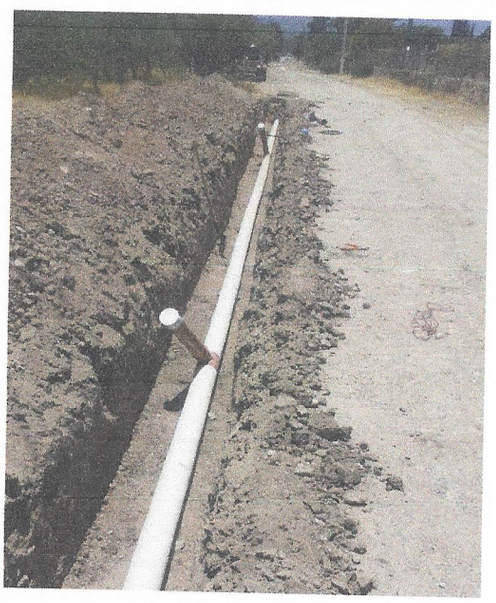

CUENTA PÚBLICA 2022

PROGRAMA NORMAL MUNICIPAL

OBRA: REHABILITACION DE BASURERO UBICADO EN LA LOCALIDAD DE NOMBRE DE DIOS, MUNICIPIO DE NOMBRE DE DIOS, DGO.

IMPORTE: 800.156,40

LOCALIDAD: NOMBRE DE DIOS

METAS: 3,420 M3

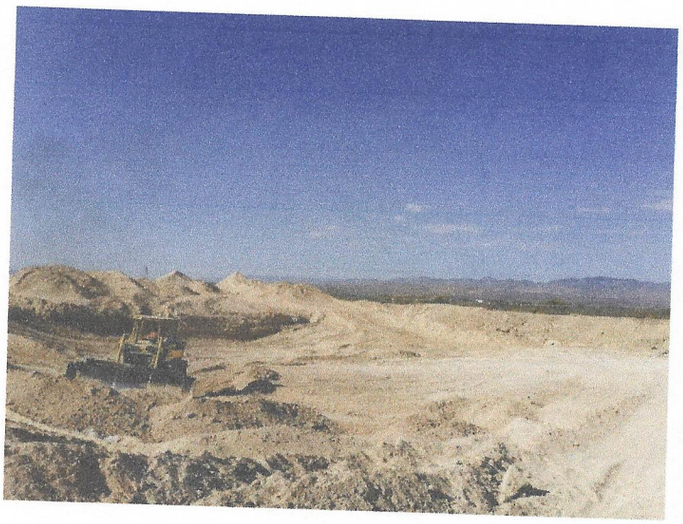



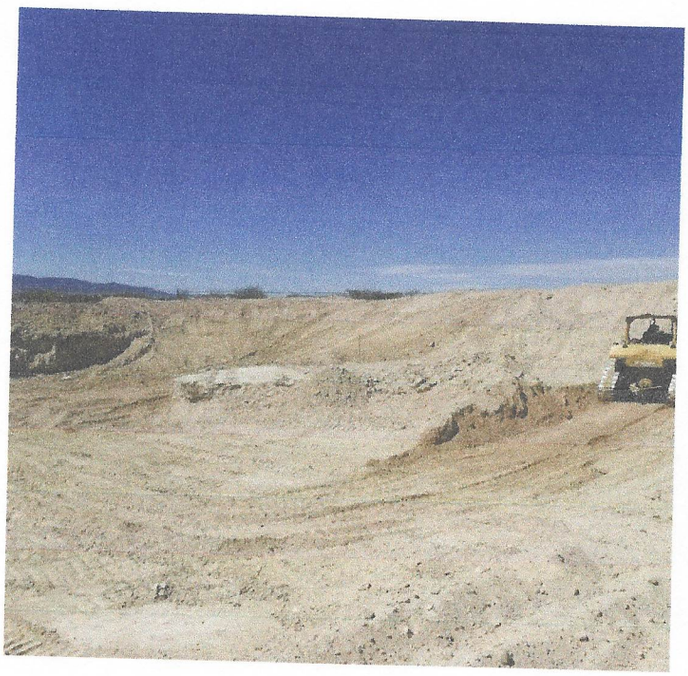

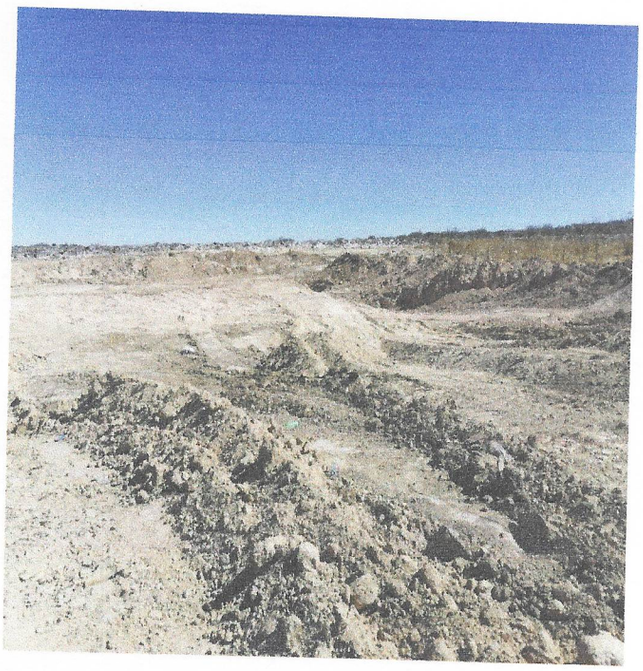

CUENTA PÚBLICA 2022

PROGRAMA NORMAL MUNICIPAL

OBRA: REHABILITACION DE BASURERO UBICADO EN LA LOCALIDAD DE NOMBRE DE DIOS, MUNICIPIO DE NOMBRE DE DIOS, DGO.

IMPORTE: 800.156,40

LOCALIDAD: NOMBRE DE DIOS

METAS: 3,420 M3



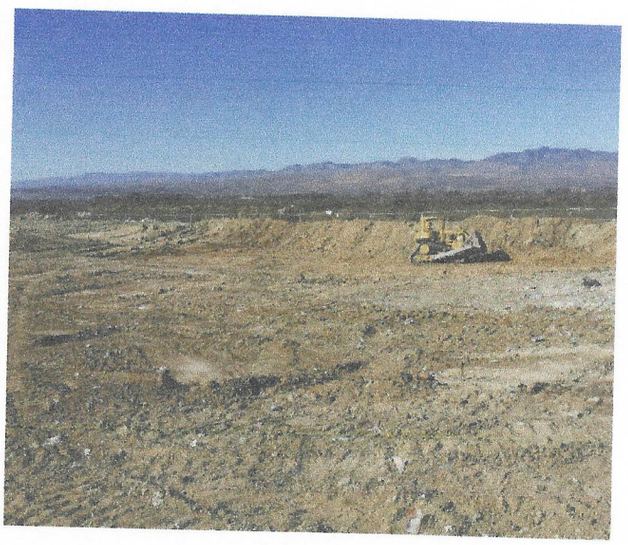

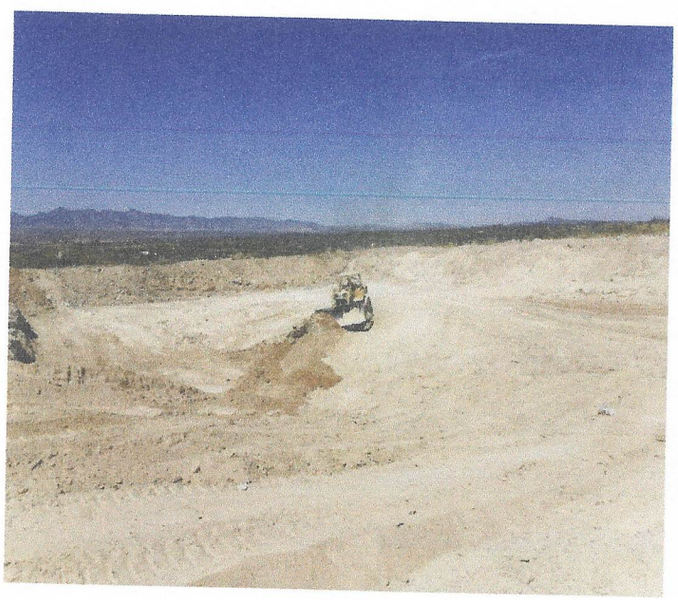

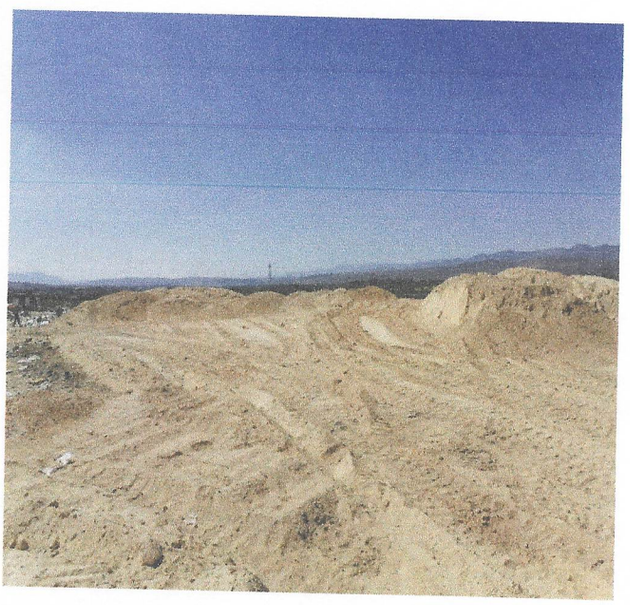

CUENTA PÚBLICA 2022

PROGRAMA NORMAL MUNICIPAL

OBRA: REHABILITACION DE BASURERO UBICADO EN LA LOCALIDAD DE NOMBRE DE DIOS, MUNICIPIO DE NOMBRE DE DIOS, DGO.

IMPORTE: 800.156,40

LOCALIDAD: NOMBRE DE DIOS

METAS: 3,420 M3

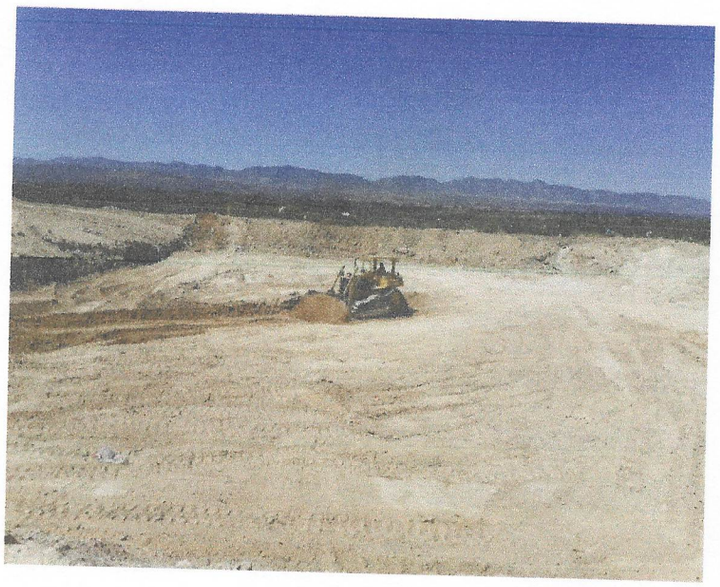

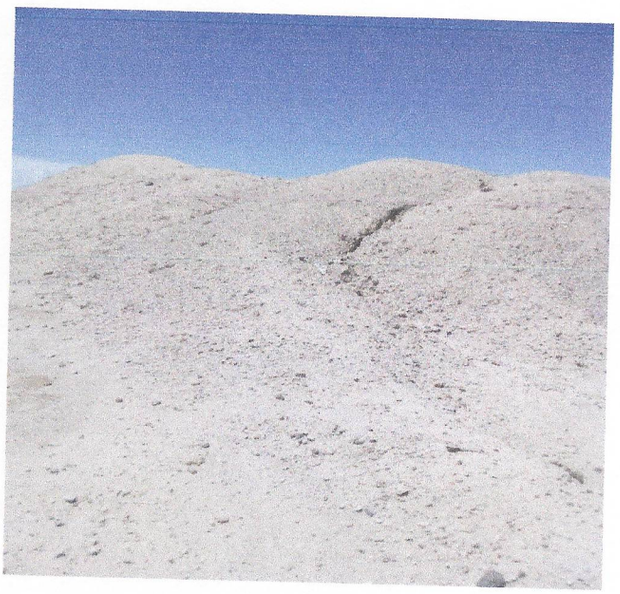

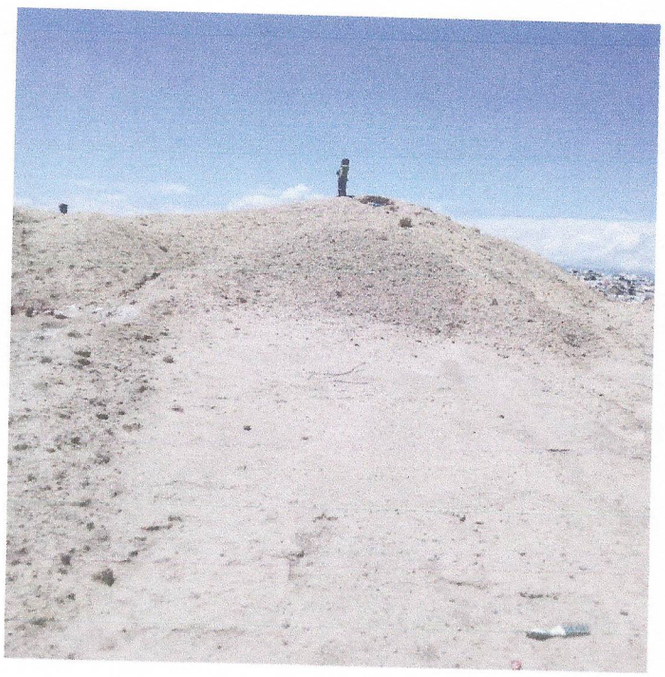





H. AYUNTAMIENTO
2022 - 2025

ARQUEO DE CAJA



H. AYUNTAMIENTO
2022 - 2025

INFORME DE PASIVOS CONTINGENTES

C.P., M.I. y PCCA MARÍA DE LOURDES MORA SERRANO

AUDITORA SUPERIOR DEL ESTADO DE DURANGO

PRESENTE:

Por medio del presente escrito manifiesto que el **Ayuntamiento del Municipio de Nombre de Dios, Dgo.**, no genera el **Informe de Pasivos Contingentes**, en virtud de que no cuenta con dicho tipo de Pasivos, por lo tanto, no se incorporó dicho informe en la Cuenta Pública 2022.

Durango, Dgo., a 24 de febrero de 2023

ATENTAMENTE

Nombre de Dios, Durango
H. AYUNTAMIENTO 2022-2025
TESORERIA MUNICIPAL

C. SALVADOR ERASMO RUEDA VAZQUEZ

Tesorero Municipal del H. Ayuntamiento

Del Municipio de Nombre de Dios, Dgo.



H. AYUNTAMIENTO
2022 - 2025

INDICADORES DE RESULTADOS

C.P., M.I. y PCCA MARÍA DE LOURDES MORA SERRANO

AUDITORA SUPERIOR DEL ESTADO DE DURANGO

PRESENTE:

Por medio del presente escrito manifiesto que el **Municipio de Nombre de Dios, Dgo.**, no tiene establecida una **Matriz de Indicadores para Resultados** para la ejecución de los programas presupuestarios, por lo que dichos indicadores no fueron incluidos en la Cuenta Pública 2022.

Durango, Dgo., a 24 de febrero de 2023

ATENTAMENTE

Nombre de Dios, Durango
H. AYUNTAMIENTO 2022-2025
TESORERÍA MUNICIPAL

C. SALVADOR ERASMO RUEDA VAZQUEZ

Tesorero Municipal del H. Ayuntamiento

Del Municipio de Nombre de Dios, Dgo.



H. AYUNTAMIENTO
2022 - 2025

CONCILIACIONES BANCARIAS

H. AYUNTAMIENTO DE NOMBRE DE DIOS, DGO

APOYO A MIGRANTES

CONCILIACION BANCARIA AL 31 DE DICIEMBRE 2022

BANCO BANORTE CTA. 0665423011

SALDO BANCOS AL 31 DE DICIEMBRE 2022 $1,509.47

(+) DEPOSITOS NO CONSIDERADOS POR EL BANCO

FECHA	CONCEPTO	IMPORTE	$ -

(-) CHEQUES EXPEDIDOS Y NO COBRADOS

FECHA	CHEQUE	NOMBRE	IMPORTE	$ -

(+) CARGOS DEL BANCO NO CORRESPONDIDOS

FECHA	CONCEPTO	IMPORTE	$ -

(-) CREDITOS DEL BANCO NO CORRESPONDIDOS

FECHA	CONCEPTO	IMPORTE	$ -

SALDO EN LIBROS AL 31 DE DICIEMBRE 2022 $1,509.47

1,509.47

Nombre de Dios, Durango
H. AYUNTAMIENTO 2022-2025
OFICINA DE PRESIDENTE MUNICIPAL

L.C.P. CAROLINA VASQUEZ LUNA
PRESIDENTE MUNICIPAL

Nombre de Dios, Durango
H. AYUNTAMIENTO 2022-2025
TESORERIA MUNICIPAL

L.E. SALVADOR ERASMO RUEDA VAZQUEZ
DIRECTOR DE FINANZAS Y ADMINISTRACION

Nombre de Dios, Durango
H. AYUNTAMIENTO 2022-2025
SINDICATURA MUNICIPAL

L.A. GUADALUPE LOPEZ ESCOBEDO
SINDICO MUNICIPAL

H. AYUNTAMIENTO DEL MUNICIPIO DE NOMBRE DE DIOS, DGO.
ESTADO DE DURANGO
Auxiliares de Cuentas del 01/dic./2022 al 31/dic./2022
Con saldo y/o movimientos. (De la cuenta: 1112-01-15-00-301 a la 1112-01-15-00-301)

Usr: supervisor
Rep: rptAuxiliarCuentas

Fecha y hora de Impresión: 16/feb./2023 09:43 a. m.

Cuenta / Poliza	Fecha	Nombre de la Cuenta / Beneficiario	No. Factura	Cheque / Folio	Concepto	Saldo Inicial	Movimientos del Periodo Cargos	Abonos	Saldos
1112-01-15-00-301					Cta. 3011	$1,509.47	$0.00	$0.00	$1,509.47
					Total :	1,509.47	0.00	0.00	1,509.47

BANORTE

ESTADO DE CUENTA / ENLACE GLOBAL PM S/INTERESES

APOYO A MIGRANTES
MUNICIPIO DE NOMBRE DE DIOS DURANGO
CALLE VICTORIA 205

CENTRO
NOMBRE DE DIOS DGO. C.P. 34840
SUCURSAL: 7460 VICENTE GUERRERO
TIPO DE ENVÍO: SIDEL

NO. DE CLIENTE: 03978807
RFC: MND630915U24

DATOS DE SUCURSAL:
PLAZA: 9986 PLAZA DURANGO
DIRECCIÓN: FRANCISCO SARABIA 102 CENTRO
TELÉFONO: 8650651

INFORMACIÓN DEL PERIODO	
Periodo	Del 01/Diciembre/2022 al 31/Diciembre/2022
Fecha de corte	31/Diciembre/2022
Moneda	PESOS

RESUMEN INTEGRAL

Producto	No. de Cuenta	CLABE	Saldo anterior	Saldo al corte
ENLACE GLOBAL PM S/INTERESES	0665423011	072 202 00665423011 1	$1,509.47	$1,509.47
TOTAL			$1,509.47	$1,509.47

DETALLE	ENLACE GLOBAL PM S/INT. ▼
Resumen del periodo	
Saldo inicial del periodo	$ 1,509.47
+ Total de depósitos	$ 0.00
- Total de retiros	$ 0.00
+ Intereses Netos Ganados	$ 0.00
- Total de comisiones Cobradas / Pagadas	$ 0.00
- IVA sobre comisiones (16%)	$ 0.00
- Intereses Cobrados / Pagados	$ 0.00
Saldo actual	$ 1,509.47
Saldo disponible al día*	$ 1,509.47
Saldo Promedio	
Saldo promedio mínimo	$ 0.00
En el Periodo 01 Dic al 31 Dic:	$ 1,509.47
Días que comprende el periodo	31
Intereses devengados	
Tasa Bruta Anual	0.00%
Interés Tasa Bruta Anual	$ 0.00
Retención de ISR	$ 0.00
INTERESES NETOS GANADOS	$ 0.00
Saldo no disponible al día	
Depósitos de Cheques S.B.C.	$0.00
Ret. Garantía Líquida	$
Comisiones pendientes de aplicar	$0.00
Compras no aplicadas	$0.00
TOTAL	$0.00
Resumen de comisiones	
Cheques girados	0
Cheques girados sin comisión	0
Cheques girados con comisión	0
Importe de la comisión	$ 0.00
Por cheques devueltos	$ 0.00
Otras comisiones	$ 0.00

ENLACE GLOBAL PM S/INTERESES
(Saldo inicial de $1,509.47)

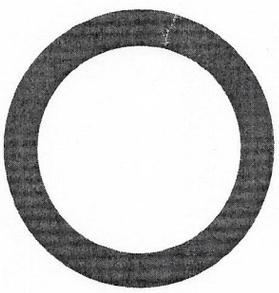

DEPÓSITOS	$0.00
RETIROS	$0.00
COMISIONES	$0.00
OTROS CARGOS	$0.00
SALDO FINAL	$1,509.47

DETALLE DE MOVIMIENTOS (PESOS) ▼

Enlace Global Pm S/Intereses

FECHA	DESCRIPCIÓN / ESTABLECIMIENTO	MONTO DEL DEPOSITO	MONTO DEL RETIRO	SALDO
30-NOV-22	SALDO ANTERIOR			1,509.47
	SIN MOVIMIENTOS			

OTROS ▼

Informe de Depósitos en efectivo (IDE) mayores a $15,000 pesos

	DICIEMBRE de 2022
Mes:	$ 287,659.49
Excedentes de depósitos	$ 19.4143
Tipo de Cambio	
Resumen por cliente del ejercicio 2022	$ 4,163,517.53
Monto de excedente de depósitos	

***Los depósitos en efectivo presentados en el presente informe son aquellos que exceden la cantidad de $15,000 (Quince mil pesos 00/100) de forma acumulada en todas las cuentas bajo titularidad del cliente dentro de un mes calendario.**

MENSAJES IMPORTANTES
ESTIMADO CLIENTE, LE INFORMAMOS QUE LAS CONSTANCIAS FISCALES DEL EJERCICIO 2021 CORRESPONDIENTES A SUS CUENTAS INVERSIONES A PLAZO, FONDOS DE INVERSION, INVERSIONES DE MESA DE DINERO Y CREDITOS HIPOTECARIOS, SE ENCUENTRAN A SU DISPOSICION PARA SU CONSULTA. PUEDE DESCARGARLOS DESDE BANCO EN LINEA, DANDO CLIC EN LA IMGEN DE SU USUARIO DEBAJO DEL BOTON "SALIR", ELIGE LA OPCION "CONSTANCIAS DE INTERES REAL" PARA SELECCIONAR EL PERIODO, O SI LO PREFIERE, SOLICITELA(S) EN CUALQUIERA DE NUESTRAS SUCURSALES. EN CASO DE DUDAS O PARA MAYOR INFORMACION, ESTAMOS A SUS ORDENES EN BANORTEL DONDE UNO DE NUESTROS EJECUTIVOS CON GUSTO LO PODRA ATENDER.

Advertencia: Incumplir sus obligaciones le puede generar comisiones.
El presente estado de cuenta no es un comprobante fiscal.

La fecha de corte coincide con la fecha de terminación del periodo que se señala en el presente estado de cuenta. Las operaciones efectuadas durante los días no laborales o después de la hora de corte de fin de día serán consideradas en nuestra contabilidad como realizadas en el siguiente día hábil bancario. Usted dispone de 90 días después de la fecha de corte para objetar la información contenida en su estado de cuenta, de no hacerlo se asumirá su conformidad al respecto.

Cuando no reciba su estado de cuenta durante los 20 días siguientes de la fecha de corte, y no haya dado instrucciones para que no se le envíe, favor de solicitarlo en su sucursal.

En el caso de avisos de modificaciones al contrato de adhesión, recuerde que, si así lo decide, tiene derecho a solicitar la cancelación de su cuenta dentro de los 30 días naturales posteriores a la notificación recibida, sin responsabilidad alguna a su cargo cubriendo, en su caso, los adeudos que se hayan generado a la fecha.

Aviso de privacidad
Ponemos a su disposición el Aviso de Privacidad en www.banorte.com en el entendido de que su información será tratada con sujeción a los fines establecidos en el referido Aviso de Privacidad.

Consultas, Reclamaciones, y Aclaraciones
Banco Mercantil del Norte S.A. Institución de Banca Múltiple, Grupo Financiero Banorte recibe las consultas, reclamaciones o aclaraciones, a través de su **Unidad Especializada de Atención a Usuarios (UNE)**, ubicada en Av. Paseo de la Reforma 195 Piso 1, Colonia Cuauhtémoc, C.P. 06500, Alcaldía Cuauhtémoc, Ciudad de México, Correo electrónico: une@banorte.com, o al Teléfono: **800 627 2292** así como en cualquiera de sus sucursales. En el caso de no obtener una respuesta satisfactoria o en el caso de requerir consultar y/o comparar información sobre comisiones podrá acudir a la Comisión Nacional para la Protección y Defensa de los Usuarios de Servicios Financieros www.condusef.gob.mx con número telefónico de atención en la Ciudad de México **(55) 5340 0999** y desde el interior de la República el **800 999 8080**.

Referencia de Abreviaturas

ABO	Abono	COM	Comisión	EDO	Estado	O/B	Otro Banco
ATM	Cajero Automático	CONS	Consulta	I.S.R	Impuesto Sobre la Renta	PZO	Plazo
BTE	Banorte	CPA	Compra	I.V.A	Impuesto al Valor Agregado	R.F.C	Registro Federal de Causantes
CAM	Cámara de compensación	CTA	Cuenta	INT	Interés (es)	REV	Reverso
CAP	Capital	DEP	Depósito	INTBC	Interbancaria	S.B.C	Saldo salvo Buen Cobro
CHEQ/CHQ	Cheque	DEV	Devolución	INV	Inversión	VEN	Ventanilla
CLABE	Clave Bancaria Estandarizada	DISP	Disposición/Dispersión	LIQ	Liquidación (Pago)		

IPAB

Los productos anteriormente descritos se encuentran protegidos por el Instituto para la Protección del Ahorro Bancario (IPAB) hasta por un monto equivalente a 400,000 UDI por cliente, por Institución. Lo anterior de conformidad con las disposiciones legales que regulan a dicho Instituto. Vista la página www.ipab.org.mx

H. AYUNTAMIENTO DE NOMBRE DE DIOS, DGO

BENEFICIARIOS

CONCILIACION BANCARIA AL 31 DE DICIEMBRE 2022

BANCO BANORTE CTA. 0682542357

SALDO BANCOS AL 31 DE DICIEMBRE 2022				**$67.48**
(+)	**DEPOSITOS NO CONSIDERADOS POR EL BANCO**			
	FECHA	**CONCEPTO**	**IMPORTE**	**$ -**
(-)	**CHEQUES EXPEDIDOS Y NO COBRADOS**			**$ -**
	FECHA **CHEQUE**	**NOMBRE**	**IMPORTE**	
(+)	**CARGOS DEL BANCO NO CORRESPONDIDOS**			
	FECHA	**CONCEPTO**	**IMPORTE**	**$ -**
(-)	**CREDITOS DEL BANCO NO CORRESPONDIDOS**			
	FECHA	**CONCEPTO**	**IMPORTE**	**$ -**
SALDO EN LIBROS AL 31 DE DICIEMBRE 2022				**$67.48**

Nombre de Dios, Durango
H. AYUNTAMIENTO 2022-2025
OFICINA DE PRESIDENCIA MUNICIPAL

C. NANCY CAROLINA VASQUEZ LUNA
PRESIDENTE MUNICIPAL

Nombre de Dios, Durango
H. AYUNTAMIENTO 2022-2025
TESORERIA MUNICIPAL

L.E. SALVADOR ERASMO RUEDA VAZQUEZ
DIRECTOR DE FINANZAS Y ADMINISTRACION

L.A. GUADALUPE LOPEZ ESCOBEDO
SINDICO MUNICIPAL

Nombre de Dios, Durango
H. AYUNTAMIENTO 2022-2025
SINDICATURA MUNICIPAL

H. AYUNTAMIENTO DEL MUNICIPIO DE NOMBRE DE DIOS, DGO.
ESTADO DE DURANGO
Auxiliares de Cuentas del 01/dic./2022 al 31/dic./2022
Con saldo y/o movimientos. (De la cuenta: 1112-01-15-00-302 a la 1112-01-15-00-302)

Usr: supervisor
Rep: rptAuxiliarCuentas

Fecha y hora de Impresión: 16/feb./2023 09:52 a. m.

Cuenta / Poliza	Fecha	Nombre de la Cuenta / Beneficiario	No. Factura	Cheque / Folio	Concepto	Saldo Inicial	Movimientos del Periodo Cargos	Abonos	Saldos
1112-01-15-00-302									
					Cta. 2357	$67.48	$0.00	$0.00	$67.48
					Total :	67.48	0.00	0.00	67.48

BANORTE

ESTADO DE CUENTA / ENLACE GLOBAL PM S/INTERESES

BENEFICIARIOS
MUNICIPIO DE NOMBRE DE DIOS DURANGO
CALLE VICTORIA 205

CENTRO
NOMBRE DE DIOS DGO. C.P. 34840
SUCURSAL: 7460 VICENTE GUERRERO
TIPO DE ENVÍO: SIDEL

NO. DE CLIENTE: 03978807
RFC: MND630915U24

DATOS DE SUCURSAL:
PLAZA: 9986 PLAZA DURANGO
DIRECCIÓN: FRANCISCO SARABIA 102 CENTRO
TELÉFONO: 8650651

INFORMACIÓN DEL PERIODO	
Periodo	Del 01/Diciembre/2022 al 31/Diciembre/2022
Fecha de corte	31/Diciembre/2022
Moneda	PESOS

RESUMEN INTEGRAL

Producto	No. de Cuenta	CLABE	Saldo anterior	Saldo al corte
ENLACE GLOBAL PM S/INTERESES	0682542357	072 202 00682542357 9	$67.48	$67.48
TOTAL			$67.48	$67.48

DETALLE	ENLACE GLOBAL PM S/INT. ▼
Resumen del periodo	
Saldo inicial del periodo	$ 67.48
+ Total de depósitos	$ 0.00
- Total de retiros	$ 0.00
+ Intereses Netos Ganados	$ 0.00
- Total de comisiones Cobradas / Pagadas	$ 0.00
- IVA sobre comisiones (16%)	$ 0.00
- Intereses Cobrados / Pagados	$ 0.00
Saldo actual	$ 67.48
Saldo disponible al día*	$ 67.48
Saldo Promedio	
Saldo promedio mínimo	$ 0.00
En el Periodo 01 Dic al 31 Dic:	$ 67.48
Días que comprende el periodo	31
Intereses devengados	
Tasa Bruta Anual	**0.00%**
Interés Tasa Bruta Anual	$ 0.00
Retención de ISR	$ 0.00
INTERESES NETOS GANADOS	$ 0.00
Saldo no disponible al día	
Depósitos de Cheques S.B.C.	$0.00
Ret. Garantía Líquida	$
Comisiones pendientes de aplicar	$0.00
Compras no aplicadas	$0.00
TOTAL	$0.00
Resumen de comisiones	
Cheques girados	0
Cheques girados sin comisión	0
Cheques girados con comisión	0
Importe de la comisión	$ 0.00
Por cheques devueltos	$ 0.00
Otras comisiones	$ 0.00

ENLACE GLOBAL PM S/INTERESES
(Saldo inicial de $67.48)

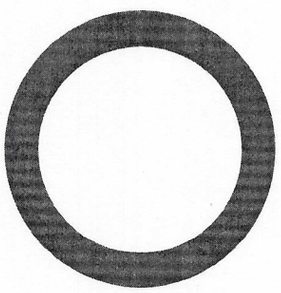

DEPÓSITOS	$0.00
RETIROS	$0.00
COMISIONES	$0.00
OTROS CARGOS	$0.00
SALDO FINAL	$67.48

DETALLE DE MOVIMIENTOS (PESOS) ▼

Enlace Global Pm S/Intereses

FECHA	DESCRIPCIÓN / ESTABLECIMIENTO	MONTO DEL DEPOSITO	MONTO DEL RETIRO	SALDO
30-NOV-22	SALDO ANTERIOR			67.48
	SIN MOVIMIENTOS			

OTROS ▼

Informe de Depósitos en efectivo (IDE) mayores a $15,000 pesos

Mes:	**DICIEMBRE de 2022**
Excedentes de depósitos	$ 287,659.49
Tipo de Cambio	$ 19.4143
Resumen por cliente del ejercicio 2022	
Monto de excedente de depósitos	$ 4,163,517.53

***Los depósitos en efectivo presentados en el presente informe son aquellos que exceden la cantidad de $15,000 (Quince mil pesos 00/100) de forma acumulada en todas las cuentas bajo titularidad del cliente dentro de un mes calendario.**

MENSAJES IMPORTANTES
ESTIMADO CLIENTE, LE INFORMAMOS QUE LAS CONSTANCIAS FISCALES DEL EJERCICIO 2021 CORRESPONDIENTES A SUS CUENTAS INVERSIONES A PLAZO, FONDOS DE INVERSION, INVERSIONES DE MESA DE DINERO Y CREDITOS HIPOTECARIOS, SE ENCUENTRAN A SU DISPOSICION PARA SU CONSULTA. PUEDE DESCARGARLOS DESDE BANCO EN LINEA, DANDO CLIC EN LA IMGEN DE SU USUARIO DEBAJO DEL BOTON "SALIR", ELIGE LA OPCION "CONSTANCIAS DE INTERES REAL" PARA SELECCIONAR EL PERIODO, O SI LO PREFIERE, SOLICITELA(S) EN CUALQUIERA DE NUESTRAS SUCURSALES. EN CASO DE DUDAS O PARA MAYOR INFORMACION, ESTAMOS A SUS ORDENES EN BANORTEL DONDE UNO DE NUESTROS EJECUTIVOS CON GUSTO LO PODRA ATENDER.

Advertencia: Incumplir sus obligaciones le puede generar comisiones.
El presente estado de cuenta no es un comprobante fiscal.

La fecha de corte coincide con la fecha de terminación del periodo que se señala en el presente estado de cuenta. Las operaciones efectuadas durante los días no laborales o después de la hora de corte de fin de día serán consideradas en nuestra contabilidad como realizadas en el siguiente día hábil bancario. Usted dispone de 90 días después de la fecha de corte para objetar la información contenida en su estado de cuenta, de no hacerlo se asumirá su conformidad al respecto.

Cuando no reciba su estado de cuenta durante los 20 días siguientes de la fecha de corte, y no haya dado instrucciones para que no se le envíe, favor de solicitarlo en su sucursal.

En el caso de avisos de modificaciones al contrato de adhesión, recuerde que, si así lo decide, tiene derecho a solicitar la cancelación de su cuenta dentro de los 30 días naturales posteriores a la notificación recibida, sin responsabilidad alguna a su cargo cubriendo, en su caso, los adeudos que se hayan generado a la fecha.

Aviso de privacidad
Ponemos a su disposición el Aviso de Privacidad en www.banorte.com en el entendido de que su información será tratada con sujeción a los fines establecidos en el referido Aviso de Privacidad.

Consultas, Reclamaciones, y Aclaraciones
Banco Mercantil del Norte S.A. Institución de Banca Múltiple, Grupo Financiero Banorte recibe las consultas, reclamaciones o aclaraciones, a través de su **Unidad Especializada de Atención a Usuarios (UNE)**, ubicada en Av. Paseo de la Reforma 195 Piso 1, Colonia Cuauhtémoc, C.P. 06500, Alcaldía Cuauhtémoc, Ciudad de México, Correo electrónico: une@banorte.com, o al Teléfono: **800 627 2292** así como en cualquiera de sus sucursales. En el caso de no obtener una respuesta satisfactoria o en el caso de requerir consultar y/o comparar información sobre comisiones podrá acudir a la Comisión Nacional para la Protección y Defensa de los Usuarios de Servicios Financieros www.condusef.gob.mx con número telefónico de atención en la Ciudad de México **(55) 5340 0999** y desde el interior de la República el **800 999 8080**.

Referencia de Abreviaturas

ABO	Abono	COM	Comisión	EDO	Estado	O/B	Otro Banco
ATM	Cajero Automático	CONS	Consulta	I.S.R	Impuesto Sobre la Renta	PZO	Plazo
BTE	Banorte	CPA	Compra	I.V.A	Impuesto al Valor Agregado	R.F.C	Registro Federal de Causantes
CAM	Cámara de compensación	CTA	Cuenta	INT	Interés (es)	REV	Reverso
CAP	Capital	DEP	Depósito	INTBC	Interbancaria	S.B.C	Saldo salvo Buen Cobro
CHEQ/CHQ	Cheque	DEV	Devolución	INV	Inversión	VEN	Ventanilla
CLABE	Clave Bancaria Estandarizada	DISP	Disposición/Dispersión	LIQ	Liquidación (Pago)		

IPAB

Los productos anteriormente descritos se encuentran protegidos por el Instituto para la Protección del Ahorro Bancario (IPAB) hasta por un monto equivalente a 400,000 UDI por cliente, por Institución. Lo anterior de conformidad con las disposiciones legales que regulan a dicho Instituto. Vista la página www.ipab.org.mx

H. AYUNTAMIENTO DE NOMBRE DE DIOS, DGO

INGRESOS PROPIOS

CONCILIACION BANCARIA AL 31 DE DICIEMBRE 2022

BANCO BANORTE CTA. 0458985289

SALDO BANCOS AL 31 DE DICIEMBRE 2022	**$261,244.79**

(+) DEPOSITOS NO CONSIDERADOS POR EL BANCO

FECHA	CONCEPTO	IMPORTE	$ 220,060.00
19/05/2022	INGRESO NO DEPOSITADO	124,667.00	
01/12/2022	INGRESO NO DEPOSITADO	7,590.00	
02/12/2022	INGRESO NO DEPOSITADO	1,318.00	
05/12/2022	INGRESO NO DEPOSITADO	1,730.00	
06/12/2022	INGRESO NO DEPOSITADO	9,425.00	
07/12/2022	INGRESO NO DEPOSITADO	955.00	
08/12/2022	INGRESO NO DEPOSITADO	3,125.00	
09/12/2022	INGRESO NO DEPOSITADO	1,360.00	
13/12/2022	INGRESO NO DEPOSITADO	5,528.00	
14/12/2022	INGRESO NO DEPOSITADO	9,475.00	
15/12/2022	INGRESO NO DEPOSITADO	19,402.00	
16/12/2022	INGRESO NO DEPOSITADO	4,050.00	
19/12/2022	INGRESO NO DEPOSITADO	2,155.00	
20/12/2022	INGRESO NO DEPOSITADO	15,754.00	
21/12/2022	INGRESO NO DEPOSITADO	2,764.00	
22/12/2022	INGRESO NO DEPOSITADO	3,150.00	
27/12/2022	INGRESO NO DEPOSITADO	1,495.00	
29/12/2022	INGRESO NO DEPOSITADO	4,624.00	
30/12/2022	INGRESO NO DEPOSITADO	1,493.00	
	INGRESO NO DEPOSITADO		

(-) CHEQUES EXPEDIDOS Y NO COBRADOS **$ 55,399.70**

FECHA	CHEQUE	NOMBRE	IMPORTE
29/12/2022	3607	LINDA SAUCEDO ROMAN	2,500.00
29/12/2022	3609	FRANCISCO RAMIREZ SAUCEDO	2,500.00
29/12/2022	3610	ALMA BEATRIZ OLIVAS PALACIO	2,500.00
29/12/2022	3611	ROGELIO LUCIANO MORENO	47,899.70

(+) CARGOS DEL BANCO NO CORRESPONDIDOS

FECHA	CONCEPTO	IMPORTE

(-) CREDITOS DEL BANCO NO CORRESPONDIDOS

FECHA	CONCEPTO	IMPORTE

$ 1,925,506.09

C. NANCI CAROLINA VASQUEZ LUNA
PRESIDENTE MUNICIPAL

L.E. SALVADOR ERASMO RUEDA VAZQUEZ
DIRECTOR DE FINANZAS Y ADMINISTRACION

L.A. GUADALUPE LOPEZ ESCOBEDO
SINDICO MUNICIPAL

Nombre de Dios, Durango
H. AYUNTAMIENTO 2022-2025
OFICINA DE PRESIDENTE MUNICIPAL

Nombre de Dios, Durango
H. AYUNTAMIENTO 2022-2025
TESORERIA MUNICIPAL

Nombre de Dios, Durango
H. AYUNTAMIENTO 2022-2025
SINDICATURA MUNICIPAL

H. AYUNTAMIENTO DEL MUNICIPIO DE NOMBRE DE DIOS, DGO.

ESTADO DE DURANGO

Auxiliares de Cuentas del 01/dic./2022 al 31/dic./2022

Con saldo y/o movimientos. (De la cuenta: 1112-01-16-00-019 a la 1112-01-16-00-019)

Usr: supervisor
Rep: rptAuxiliarCuentas

Fecha y hora de Impresión: 16/feb./2023 10:00 a. m.

Cuenta / Poliza	Fecha	Nombre de la Cuenta / Beneficiario	No. Factura	Cheque / Folio	Concepto	Saldo Inicial / Movimientos del Periodo	Cargos	Abonos	Saldos
1112-01-16-00-019				**Cta. 5289**		**$432,404.40**	**$551,404.12**	**$557,903.43**	**$425,905.09**
C01213	01/12/2022	VARIOS (TESORERIA X F		3602	GP VARIOS (TESORERIA X REPOSICION), Folio Pago: 526 (PAGO REPOSICION		$0.00	$22,903.84	$409,500.56
C01214	01/12/2022	SALVADOR ERASMO RU		3603	GP Folio: 422 (REPOSICION DE GASTOS DE CAJA. GP Folio: 422)		$0.00	$104,985.00	$304,515.56
I01529	01/12/2022				IR:1505, INGRESOS PROPIOS (PAGO PREDIAL 01 DE DICIEMBRE IR Folio: 1505		$3,264.03	$0.00	$307,779.59
I01530	01/12/2022				IR:1506, INGRESOS PROPIOS (PAGO RECARGOS PREDIAL 01 DE DICIEMBRE I		$566.67	$0.00	$308,346.26
I01531	02/12/2022				IR:1507, INGRESOS PROPIOS (PAGO PREDIAL 02 DE DICIEMBRE IR Folio: 1507		$5,523.86	$0.00	$313,870.12
I01532	02/12/2022				IR:1508, INGRESOS PROPIOS (PAGO RECARGOS PREDIAL 02 DE DICIEMBRE		$1,294.20	$0.00	$315,164.32
I01575	02/12/2022				IR:1549, INGRESOS PROPIOS (INGRESO RECAUDADO POR PAGO DE NO ESP		-$47,150.44	$0.00	$268,013.88
I01533	06/12/2022				IR:1509, INGRESOS PROPIOS (PAGO PREDIAL 06 DE DICIEMBRE IR Folio: 1509		$3,990.87	$0.00	$272,004.75
I01534	06/12/2022				IR:1510, INGRESOS PROPIOS (PAGO RECARGOS PREDIAL 06 DE DICIEMBRE I		$762.68	$0.00	$272,767.43
I01571	06/12/2022				IR:1547, INGRESOS PROPIOS (INGRESO RECAUDADO POR PAGO DE TRASLA		$200.00	$0.00	$272,967.43
I01535	07/12/2022				IR:1511, INGRESOS PROPIOS (PAGO PREDIAL 07 DE DICIEMBRE IR Folio: 1511		$5,376.26	$0.00	$278,343.69
I01536	07/12/2022				IR:1512, INGRESOS PROPIOS (PAGO RECARGOS PREDIAL 07 DE DICIEMBRE		$1,070.14	$0.00	$279,413.83
I01537	08/12/2022				IR:1513, INGRESOS PROPIOS (PAGO PREDIAL 08 DE DICIEMBRE IR Folio: 1513		$1,631.99	$0.00	$281,045.82
I01538	08/12/2022				IR:1514, INGRESOS PROPIOS (PAGO RECARGOS PREDIAL 08 DE DICIEMBRE		$321.94	$0.00	$281,367.76
I01539	09/12/2022				IR:1515, INGRESOS PROPIOS (PAGO PREDIAL 09 DE DICIEMBRE IR Folio: 1515		$2,753.66	$0.00	$284,121.42
I01540	09/12/2022				IR:1516, INGRESOS PROPIOS (PAGO RECARGOS PREDIAL 09 DE DICIEMBRE I		$570.00	$0.00	$284,691.42
I01541	13/12/2022				IR:1517, INGRESOS PROPIOS (PAGO PREDIAL 13 DE DICIEMBRE IR Folio: 1517		$1,889.25	$0.00	$286,580.67
I01542	13/12/2022				IR:1518, INGRESOS PROPIOS (PAGO RECARGOS PREDIAL 13 DE DICIEMBRE I		$519.23	$0.00	$287,099.90
C01201	14/12/2022	GRUPO COMERCIAL LA		3596	GP GRUPO COMERCIAL LA COLMENA SA DE CV, Folio Pago: 523 (COMPRA DE		$0.00	$169,735.48	$117,364.42
C01207	14/12/2022	SALVADOR ERASMO RU		3597	GP Folio: 417 (PAGO APOYO A PERSONAS PAGOS EN EFECTIVO. GP Folio: 417		$0.00	$48,921.00	$68,443.42
C01208	14/12/2022	LINDA SAUCEDO ROMAI		3598	GP Folio: 418 (APOYO A LA JUNTA MUNICIPAL DE GABRIEL HERNANDEZ. GP F		$0.00	$2,500.00	$65,943.42
C01209	14/12/2022	LUIS ENRIQUE REYES S		3599	GP Folio: 419 (APOYO A LA JUNTA MUNICIPAL DE LA CONSTANCIA. GP Folio: 4		$0.00	$2,500.00	$63,443.42
C01211	14/12/2022	FRANCISCO RAMIREZ S.		3600	GP Folio: 420 (APOYO A LA JUNTA MUNICIPAL DE LA PARRILLA. GP Folio: 420)		$0.00	$2,500.00	$60,943.42
C01212	14/12/2022	ALMA BEATRIZ OLIVAS F		3601	GP Folio: 421 (APOYO A LA JUNTA MUNICIPAL DE TUITAN. GP Folio: 421)		$0.00	$2,500.00	$58,443.42
I01543	14/12/2022				IR:1519, INGRESOS PROPIOS (PAGO PREDIAL 14 DE DICIEMBRE IR Folio: 1519		$1,488.51	$0.00	$59,931.93
I01544	14/12/2022				IR:1520, INGRESOS PROPIOS (PAGO RECARGOS PREDIAL 14 DE DICIEMBRE I		$270.53	$0.00	$60,202.46
C01244	14/12/2022	MUNICIPIO DE NOMBRE		SPEI	TRASPASO DE RECURSOS PARA PAGO PROVEEDORES (TRASPASO DE REC		$360,000.00	$0.00	$420,202.46
I01545	15/12/2022				IR:1521, INGRESOS PROPIOS (PAGO PREDIAL 15 DE DICIEMBRE IR Folio: 1521		$4,028.11	$0.00	$424,230.57
I01546	15/12/2022				IR:1522, INGRESOS PROPIOS (PAGO RECARGOS PREDIAL 15 DE DICIEMBRE I		$852.03	$0.00	$425,082.60
I01573	15/12/2022				INGRESO DEL 17 DE NOV (INGRESOS DEL MES DE NOVIEMBRE 22)		$5,702.00	$0.00	$430,784.60
I01573	15/12/2022				INGRESO DEL 18 DE NOV (INGRESOS DEL MES DE NOVIEMBRE 22)		$1,099.00	$0.00	$431,883.60

H. AYUNTAMIENTO DEL MUNICIPIO DE NOMBRE DE DIOS, DGO.
ESTADO DE DURANGO
Auxiliares de Cuentas del 01/dic./2022 al 31/dic./2022
Con saldo y/o movimientos. (De la cuenta: 1112-01-16-00-019 a la 1112-01-16-00-019)

Usr: supervisor
Rep: rptAuxiliarCuentas

Fecha y hora de Impresión: 16/feb./2023 10:00 a. m.

Cuenta **Nombre de la Cuenta**

Poliza	Fecha	Beneficiario	No. Factura	Cheque / Folio	Concepto	Saldo Inicial	Movimientos del Periodo Cargos	Abonos	Saldos
I01573	15/12/2022				INGRESO DEL 22 DE NOV (INGRESOS DEL MES DE NOVIEMBRE 22)		$8,010.00	$0.00	$439,893.60
I01573	15/12/2022				INGRESO DEL 23 DE NOV (INGRESOS DEL MES DE NOVIEMBRE 22)		$3,355.00	$0.00	$443,248.60
I01573	15/12/2022				INGRESO DEL 24 DE NOV (INGRESOS DEL MES DE NOVIEMBRE 22)		$12,641.41	$0.00	$455,890.01
I01573	15/12/2022				INGRESO DEL 24 DE NOV (INGRESOS DEL MES DE NOVIEMBRE 22)		$14,970.00	$0.00	$470,860.01
I01573	15/12/2022				INGRESO DEL 25 DE NOV (INGRESOS DEL MES DE NOVIEMBRE 22)		$4,374.00	$0.00	$475,234.01
I01573	15/12/2022				INGRESO DEL 28 DE NOV (INGRESOS DEL MES DE NOVIEMBRE 22)		$5,704.00	$0.00	$480,938.01
I01573	15/12/2022				INGRESO DEL 29 DE NOV (INGRESOS DEL MES DE NOVIEMBRE 22)		$10,110.42	$0.00	$491,048.43
I01573	15/12/2022				INGRESO DEL 30 DE NOV (INGRESOS DEL MES DE NOVIEMBRE 22)		$20,135.76	$0.00	$511,184.19
I01573	15/12/2022				INGRESO DEL 29 DE NOV (INGRESOS DEL MES DE NOVIEMBRE 22)		$3,518.08	$0.00	$514,702.27
I01573	15/12/2022				INGRESO DEL 1 DE NOV (INGRESOS DEL MES DE NOVIEMBRE 22)		$4,704.00	$0.00	$519,406.27
I01573	15/12/2022				INGRESO DEL 3 DE NOV (INGRESOS DEL MES DE NOVIEMBRE 22)		$6,300.00	$0.00	$525,706.27
I01573	15/12/2022				INGRESO DEL 4 DE NOV (INGRESOS DEL MES DE NOVIEMBRE 22)		$1,430.00	$0.00	$527,136.27
I01573	15/12/2022				INGRESO DEL 7 DE NOV (INGRESOS DEL MES DE NOVIEMBRE 22)		$2,874.00	$0.00	$530,010.27
I01573	15/12/2022				INGRESO DEL 8 DE NOV (INGRESOS DEL MES DE NOVIEMBRE 22)		$7,153.00	$0.00	$537,163.27
I01573	15/12/2022				INGRESO DEL 9 DE NOV (INGRESOS DEL MES DE NOVIEMBRE 22)		$1,735.00	$0.00	$538,898.27
I01573	15/12/2022				INGRESO DEL 10 DE NOV (INGRESOS DEL MES DE NOVIEMBRE 22)		$9,995.00	$0.00	$548,893.27
I01573	15/12/2022				INGRESO DEL 11 DE NOV (INGRESOS DEL MES DE NOVIEMBRE 22)		$3,621.00	$0.00	$552,514.27
I01573	15/12/2022				INGRESO DEL 14 DE NOV (INGRESOS DEL MES DE NOVIEMBRE 22)		$4,671.30	$0.00	$557,185.57
I01573	15/12/2022				INGRESO DEL 15 DE NOV (INGRESOS DEL MES DE NOVIEMBRE 22)		$10,233.00	$0.00	$567,418.57
I01547	16/12/2022				INGRESO DEL 16 DE NOV (INGRESOS DEL MES DE NOVIEMBRE 22)		$3,941.00	$0.00	$571,359.57
I01548	16/12/2022				IR:1523, INGRESOS PROPIOS (PAGO PREDIAL 16 DE DICIEMBRE IR Folio: 1523		$3,090.75	$0.00	$574,450.32
C01228	19/12/2022	MUNICIPIO DE NOMBRE		SPEI	IR:1524, INGRESOS PROPIOS (PAGO RECARGOS PREDIAL 16 DE DICIEMBRE I		$764.21	$0.00	$575,214.53
I01551	19/12/2022				MUNICIPIO DE NOMBRE DE DIOS (TRASPASO DE RECURSOS COMISION SPEI)		$0.00	$29.01	$575,185.52
I01552	19/12/2022				IR:1527, INGRESOS PROPIOS (PAGO PREDIAL 19 DE DICIEMBRE IR Folio: 1527		$1,095.30	$0.00	$576,280.82
I01553	20/12/2022				IR:1528, INGRESOS PROPIOS (PAGO RECARGOS PREDIAL 19 DE DICIEMBRE I		$307.72	$0.00	$576,588.54
I01554	20/12/2022				IR:1529, INGRESOS PROPIOS (PAGO PREDIAL 20 DE DICIEMBRE IR Folio: 1529		$1,616.94	$0.00	$578,205.48
I01572	20/12/2022				IR:1530, INGRESOS PROPIOS (PAGO RECARGOS PREDIAL 20 DE DICIEMBRE		$421.89	$0.00	$578,627.37
I01574	20/12/2022				IR:1548, INGRESOS PROPIOS (INGRESO RECAUDADO POR PAGO DE NO ESP		$215.00	$0.00	$578,842.37
C01181	21/12/2022	MUNICIPIO DE NOMBRE		SPEI	Cancelación Ingreso Rec. INGRESOS PROPIOS (INGRESO RECAUDADO POR PA		-$215.00	$0.00	$578,627.37
C01216	21/12/2022	VARIOS (TESORERIA X F		3605	MUNICIPIO DE NOMBRE DE DIOS (TRASPASO DE RECURSOS COMISION SPEI)		$0.00	$5.80	$578,621.57
C01231	21/12/2022	MUNICIPIO DE NOMBRE		SPEI	GP VARIOS (TESORERIA X REPOSICION), Folio Pago: 528 (REPOSICION DE CA		$0.00	$16,271.97	$562,349.60
C01232	21/12/2022	MUNICIPIO DE NOMBRE		SPEI	MUNICIPIO DE NOMBRE DE DIOS (TRASPASO DE RECURSOS PARA PAGO PR		$0.00	$69,008.99	$493,340.61
I01555	21/12/2022				MUNICIPIO DE NOMBRE DE DIOS (TRASPASO DE RECURSOS COMISION SPEI)		$0.00	$5.80	$493,334.81
					IR:1531, INGRESOS PROPIOS (PAGO PREDIAL 21 DE DICIEMBRE IR Folio: 1531		$1,926.98	$0.00	$495,261.79

H. AYUNTAMIENTO DEL MUNICIPIO DE NOMBRE DE DIOS, DGO.
ESTADO DE DURANGO
Auxiliares de Cuentas del 01/dic./2022 al 31/dic./2022
Con saldo y/o movimientos. (De la cuenta: 1112-01-16-00-019 a la 1112-01-16-00-019)

Usr: supervisor
Rep: rptAuxiliarCuentas

Fecha y hora de Impresión: 16/feb./2023 10:00 a. m.

Cuenta **Nombre de la Cuenta** **Saldo Inicial** **Movimientos del Periodo**

Poliza	Fecha	Beneficiario	No. Factura	Cheque / Folio	Concepto	Cargos	Abonos	Saldos
I01556	21/12/2022				IR:1532, INGRESOS PROPIOS (PAGO RECARGOS PREDIAL 21 DE DICEIMBRE I	$529.03	$0.00	$495,790.82
I01557	23/12/2022				IR:1533, INGRESOS PROPIOS (PAGO PREDIAL 23 DE DICIEMBRE IR Folio: 1533	$717.50	$0.00	$496,508.32
I01558	23/12/2022				IR:1534, INGRESOS PROPIOS (PAGO RECARGOS PREDIAL 23 DE DICIEMBRE I	$180.09	$0.00	$496,688.41
I01559	26/12/2022				IR:1535, INGRESOS PROPIOS (PAGO PREDIAL 26 DE DICIEMBRE IR Folio: 1535	$1,148.04	$0.00	$497,836.45
I01560	26/12/2022				IR:1536, INGRESOS PROPIOS (PAGO RECARGOS PREDIAL 26 DE DICIEMBRE I	$240.12	$0.00	$498,076.57
I01561	27/12/2022				IR:1537, INGRESOS PROPIOS (PAGO PREDIAL 27 DE DICIEMBRE IR Folio: 1537	$1,329.93	$0.00	$499,406.50
I01562	27/12/2022				IR:1538, INGRESOS PROPIOS (PAGO RECARGOS PREDIAL 27 DE DICIEMBRE I	$361.86	$0.00	$499,768.36
I01563	28/12/2022				IR:1539, INGRESOS PROPIOS (PAGO PREDIAL 28 DE DICIEMBRE IR Folio: 1539	$3,981.53	$0.00	$503,749.89
I01564	28/12/2022				IR:1540, INGRESOS PROPIOS (PAGO RECARGOS PREDIAL 28 DE DICIEMBRE I	$798.42	$0.00	$504,548.31
C01220	29/12/2022	SALVADOR ERASMO RU		3606	GP Folio: 426 (PAGO APOYO A PERSONAS PAGOS EN EFECTIVO. GP Folio: 426	$0.00	$54,305.00	$450,243.31
C01222	29/12/2022	LINDA SAUCEDO ROMAI		3607	GP Folio: 427 (APOYO A LA JUNTA MUNICIPAL DE GABRIEL HERNANDEZ. GP F	$0.00	$2,500.00	$447,743.31
C01223	29/12/2022	LUIS ENRIQUE REYES S		3608	GP Folio: 428 (APOYO A LA JUNTA MUNICIPAL DE LA CONSTANCIA. GP Folio: 42	$0.00	$2,500.00	$445,243.31
C01225	29/12/2022	FRANCISCO RAMIREZ S.		3609	GP Folio: 430 (APOYO A LA JUNTA MUNICIPAL DE LA PARRILLA. GP Folio: 430)	$0.00	$2,500.00	$442,743.31
C01229	29/12/2022	ALMA BEATRIZ OLIVAS F		3610	GP Folio: 432 (APOYO A LA JUNTA MUNICIPAL DE TUITAN. GP Folio: 432)	$0.00	$2,500.00	$440,243.31
C01230	29/12/2022	LUCIANO MORENO ROG		3611	GP LUCIANO MORENO ROGELIO, Folio Pago: 530 (COMPRA DE PELOTAS COB	$0.00	$47,899.70	$392,343.61
D00078	30/12/2022				CORRECCION DE SALDO NOVIEMBRE 22 (CORRECCION DE SALDO NOVIEMBI	$37,393.32	$0.00	$429,736.93
C01190	31/12/2022	BANCO MERCANTIL DEL		SPEI	GP BANCO MERCANTIL DEL NORTE , Folio Pago: 516 (PAGO DE COMISIONES	$0.00	$723.84	$429,013.09
C01215	31/12/2022	VARIOS (TESORERIA X F		3604	GP VARIOS (TESORERIA X REPOSICION), Folio Pago: 527 (REPOSICION DE GA	$0.00	$3,108.00	$425,905.09
					Total :	**432,404.40**	**551,404.12**	**557,903.43**	**425,905.09**

INGRESOS PROPIOS
MUNICIPIO DE NOMBRE DE DIOS DURANGO
CALLE VICTORIA 205

CENTRO
NOMBRE DE DIOS DGO. C.P. 34840
SUCURSAL: 7460 VICENTE GUERRERO
TIPO DE ENVÍO: SIDEL

NO. DE CLIENTE: 03978807
RFC: MND630915U24

DATOS DE SUCURSAL:
PLAZA: 9986 PLAZA DURANGO
DIRECCIÓN: FRANCISCO SARABIA 102 CENTRO
TELÉFONO: 8650651

INFORMACIÓN DEL PERIODO	
Periodo	Del 01/Diciembre/2022 al 31/Diciembre/2022
Fecha de corte	31/Diciembre/2022
Moneda	PESOS

RESUMEN INTEGRAL

Producto	No. de Cuenta	CLABE	Saldo anterior	Saldo al corte
ENLACE GLOBAL PM S/INTERESES	0458985289	072 202 00458985289 9	$212,372.28	$261,244.79
TOTAL			$212,372.28	$261,244.79

DETALLE	ENLACE GLOBAL PM S/INT. ▼
Resumen del periodo	
Saldo inicial del periodo	$ 212,372.28
+ Total de depósitos	$ 561,591.24
- Total de retiros	$ 511,994.89
+ Intereses Netos Ganados	$ 0.00
- Total de comisiones Cobradas / Pagadas	$ 624.00
- IVA sobre comisiones (16%)	$ 99.84
- Intereses Cobrados / Pagados	$ 0.00
Saldo actual	$ 261,244.79
Saldo disponible al día*	$ 104,922.69
Saldo Promedio	
Saldo promedio mínimo	$ 10,000.00
En el Periodo 01 Dic al 31 Dic:	$ 278,065.96
Días que comprende el periodo	31
Intereses devengados	
Tasa Bruta Anual	**0.00%**
Interés Tasa Bruta Anual	$ 0.00
Retención de ISR	$ 0.00
INTERESES NETOS GANADOS	$ 0.00
Saldo no disponible al día	
Depósitos de Cheques S.B.C.	$0.00
Ret. Garantía Líquida	$
Comisiones pendientes de aplicar	$156,322.10
Compras no aplicadas	$0.00
TOTAL	$156,322.10
Resumen de comisiones	
Cheques girados	16
Cheques girados sin comisión	0
Cheques girados con comisión	16
Importe de la comisión	$ 288.00
Por cheques devueltos	$ 0.00
Otras comisiones	$ 336.00

ENLACE GLOBAL PM S/INTERESES
(Saldo inicial de $212,372.28)

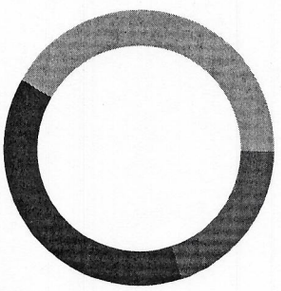

DEPÓSITOS	$561,591.24
RETIROS	$511,994.89
COMISIONES	$624.00
OTROS CARGOS	$99.84
SALDO FINAL	$261,244.79

DETALLE DE MOVIMIENTOS (PESOS) ▼

Enlace Global Pm S/Intereses

FECHA	DESCRIPCIÓN / ESTABLECIMIENTO	MONTO DEL DEPOSITO	MONTO DEL RETIRO	SALDO
30-NOV-22	SALDO ANTERIOR			212,372.28
02-DIC-22	CHEQUE PAGADO 0003593		2,500.00	209,872.28
02-DIC-22	Comision x Internet 02122022 Transferencias Tercero Banorte		3.00	209,869.28
02-DIC-22	IVA Com x Internet 02122022 Transferencias Tercero Banorte		0.48	209,868.80
02-DIC-22	Comision x Internet 02122022 Transferencias Tercero Banorte		3.00	209,865.80
02-DIC-22	IVA Com x Internet 02122022 Transferencias Tercero Banorte		0.48	209,865.32
02-DIC-22	Comision x Internet 02122022 Transferencias Tercero Banorte		3.00	209,862.32
02-DIC-22	IVA Com x Internet 02122022 Transferencias Tercero Banorte		0.48	209,861.84
02-DIC-22	Comision x Internet 02122022 Transferencias Tercero Banorte		3.00	209,858.84
02-DIC-22	IVA Com x Internet 02122022 Transferencias Tercero Banorte		0.48	209,858.36
02-DIC-22	Comision x Internet 02122022 Transferencias Tercero Banorte		3.00	209,855.36
02-DIC-22	IVA Com x Internet 02122022 Transferencias Tercero Banorte		0.48	209,854.88
02-DIC-22	Comision x Internet 02122022 Transferencias Tercero Banorte		3.00	209,851.88
02-DIC-22	IVA Com x Internet 02122022 Transferencias Tercero Banorte		0.48	209,851.40
02-DIC-22	Comision x Internet 02122022 Transferencias Tercero Banorte		3.00	209,848.40
02-DIC-22	IVA Com x Internet 02122022 Transferencias Tercero Banorte		0.48	209,847.92
02-DIC-22	CHEQUE PAGADO 0003595		2,500.00	207,347.92
05-DIC-22	CHEQUE PAGADO 0003594		2,500.00	204,847.92
05-DIC-22	CHEQUE PAGADO 0003592		2,500.00	202,347.92
06-DIC-22	BNET01002212060025969401 SPEI RECIBIDO, BCO:0012 BBVA BANCOMER HR LIQ: 13:05:22 DEL CLIENTE LUIS ALBERTO ZAVALA RAMOS DE LA CLABE 012190001774537366 CON RFC ZARL480825TI9 CONCEPTO: TD E 28878 REFERENCIA: 0061222 CVE RAST: BNET01002212060025969401	200.00		202,547.92
08-DIC-22	CHQ.LOCAL 016395 A 24 HOR BCO :0044 CTA. 0011000137170 NO.CHEQUE 0000016395	215.00		202,762.92
09-DIC-22	DEV.CHEQUE LOCAL 0000016395 OTROS		215.00	202,547.92
14-DIC-22	Comision x Internet 14122022 Transferencias Tercero Banorte		3.00	202,544.92
14-DIC-22	IVA Com x Internet 14122022 Transferencias Tercero Banorte		0.48	202,544.44
14-DIC-22	DEPOSITO DE CUENTA PROPIA 0014122022 , DE LA CUENTA 1135391245 Pago de provedores	360,000.00		562,544.44
14-DIC-22	Comision x Internet 14122022 Transferencias Tercero Banorte		3.00	562,541.44
14-DIC-22	IVA Com x Internet 14122022 Transferencias Tercero Banorte		0.48	562,540.96
15-DIC-22	CHEQUE PAGADO 0003596 DEPOSITO A CTA. 0882958767 RFC GCC010917MF6		169,735.48	392,805.48
15-DIC-22	CHEQUE PAGADO 0003597		48,921.00	343,884.48
15-DIC-22	CHEQUE PAGADO 0003603		104,985.00	238,899.48
15-DIC-22	CHEQUE PAGADO 0003602		22,903.84	215,995.64
15-DIC-22	DEP.EFECTIVO	4,704.00		220,699.64
15-DIC-22	DEP.EFECTIVO	6,300.00		226,999.64
15-DIC-22	DEP.EFECTIVO	1,430.00		228,429.64
15-DIC-22	DEP.EFECTIVO	2,874.00		231,303.64
15-DIC-22	DEP.EFECTIVO	2,874.00		234,177.64
15-DIC-22	DEP.EFECTIVO	7,153.00		241,330.64
15-DIC-22	DEP.EFECTIVO	1,735.00		243,065.64
15-DIC-22	DEP.EFECTIVO	9,995.00		253,060.64
15-DIC-22	DEP.EFECTIVO	3,621.00		256,681.64
15-DIC-22	DEP.EFECTIVO	4,671.30		261,352.94
15-DIC-22	DEP.EFECTIVO	10,233.00		271,585.94
15-DIC-22	DEP.EFECTIVO	3,941.00		275,526.94
15-DIC-22	DEP.EFECTIVO	5,702.00		281,228.94
15-DIC-22	DEP.EFECTIVO	1,099.00		282,327.94
15-DIC-22	DEP.EFECTIVO	8,010.00		290,337.94
15-DIC-22	DEP.EFECTIVO	3,355.00		293,692.94
15-DIC-22	DEP.EFECTIVO	12,641.41		306,334.35
15-DIC-22	CHQ.LOCAL 001016 A 24 HOR BCO :0021 CTA. 0004065439556 NO.CHEQUE 0000001016	14,970.00		321,304.35
15-DIC-22	DEP.EFECTIVO	4,374.00		325,678.35
15-DIC-22	DEP.EFECTIVO	5,704.00		331,382.35
15-DIC-22	DEP.EFECTIVO	10,110.42		341,492.77
15-DIC-22	DEP.EFECTIVO	20,135.76		361,628.53

DETALLE DE MOVIMIENTOS (PESOS) (CONTINUACIÓN) ▼

Enlace Global Pm S/Intereses

FECHA	DESCRIPCIÓN / ESTABLECIMIENTO	MONTO DEL DEPOSITO	MONTO DEL RETIRO	SALDO
15-DIC-22	ANUL.DEP.EFECTIVO	2,874.00-		358,754.53
15-DIC-22	CHEQUE PAGADO 0003601		2,500.00	356,254.53
15-DIC-22	CHEQUE PAGADO 0003600		2,500.00	353,754.53
16-DIC-22	CHEQUE PAGADO 0003599		2,500.00	351,254.53
16-DIC-22	Comision x Internet 16122022 Transferencias Tercero Banorte		3.00	351,251.53
16-DIC-22	IVA Com x Internet 16122022 Transferencias Tercero Banorte		0.48	351,251.05
19-DIC-22	TRASPASO A CUENTA PROPIA 0019122022 IVA:00000000.00 , A LA CUENTA 1146325442 pago comisiones AL R.F.C. MND630915U24		29.01	351,222.04
19-DIC-22	00260100221219000017497 4 SPEI RECIBIDO, BCO:0012 BBVA BANCOMER HR LIQ: 16:05:15 DEL CLIENTE GOBIERNO DEL ESTADO DE DURANGO DE LA CLABE 012190004465337364 CON RFC GED620101652 CONCEPTO: INGRESOS PAGO DEL PREDIAL DIA REFERENCIA: 5003825 CVE RAST: 0026010022121900001749 74	6,446.40		357,668.44
19-DIC-22	00260100221219000017497 0 SPEI RECIBIDO, BCO:0012 BBVA BANCOMER HR LIQ: 16:05:15 DEL CLIENTE GOBIERNO DEL ESTADO DE DURANGO DE LA CLABE 012190004465337364 CON RFC GED620101652 CONCEPTO: PREDIAL DIA 06 DICIEMBRE 2022 REFERENCIA: 5003821 CVE RAST: 0026010022121900001749 70	4,753.55		362,421.99
19-DIC-22	00260100221219000017497 2 SPEI RECIBIDO, BCO:0012 BBVA BANCOMER HR LIQ: 16:05:15 DEL CLIENTE GOBIERNO DEL ESTADO DE DURANGO DE LA CLABE 012190004465337364 CON RFC GED620101652 CONCEPTO: INGRESOS PREDIAL DEL DIA 01DIC REFERENCIA: 5003823 CVE RAST: 0026010022121900001749 72	3,830.70		366,252.69
19-DIC-22	00260100221219000017497 3 SPEI RECIBIDO, BCO:0012 BBVA BANCOMER HR LIQ: 16:05:15 DEL CLIENTE GOBIERNO DEL ESTADO DE DURANGO DE LA CLABE 012190004465337364 CON RFC GED620101652 CONCEPTO: INGRESOS PREDIAL DEL DIA 02 DI REFERENCIA: 5003824 CVE RAST: 0026010022121900001749 73	6,818.06		373,070.75
19-DIC-22	00260100221219000017497 5 SPEI RECIBIDO, BCO:0012 BBVA BANCOMER HR LIQ: 16:05:15 DEL CLIENTE GOBIERNO DEL ESTADO DE DURANGO DE LA CLABE 012190004465337364 CON RFC GED620101652 CONCEPTO: PREDIAL DIA 09 DICIEMBRE 2022 REFERENCIA: 5003826 CVE RAST: 0026010022121900001749 75	3,323.66		376,394.41
19-DIC-22	00260100221219000017497 1 SPEI RECIBIDO, BCO:0012 BBVA BANCOMER HR LIQ: 16:05:15 DEL CLIENTE GOBIERNO DEL ESTADO DE DURANGO DE LA CLABE 012190004465337364 CON RFC GED620101652 CONCEPTO: INGRESOS PREDIAL DEL DIA 29 NO REFERENCIA: 5003822 CVE RAST: 0026010022121900001749 71	3,518.08		379,912.49
19-DIC-22	00260100221219000017497 7 SPEI RECIBIDO, BCO:0012 BBVA BANCOMER HR LIQ: 16:05:15 DEL CLIENTE GOBIERNO DEL ESTADO DE DURANGO DE LA CLABE 012190004465337364 CON RFC GED620101652 CONCEPTO: INGRESOS PAGO PREDIAL DEL DIA REFERENCIA: 5003871 CVE RAST: 0026010022121900001749 77	1,953.93		381,866.42
19-DIC-22	00260100221219000017497 6 SPEI RECIBIDO, BCO:0012 BBVA BANCOMER HR LIQ: 16:05:15 DEL CLIENTE GOBIERNO DEL ESTADO DE DURANGO DE LA CLABE 012190004465337364 CON RFC GED620101652 CONCEPTO: PREDIAL DIA 14 DE DICIEMBRE 20 REFERENCIA: 5003827 CVE RAST: 0026010022121900001749 76	1,759.04		383,625.46
20-DIC-22	Comision x Internet 201222 Transferencias Tercero Banorte		3.00	383,622.46
20-DIC-22	IVA Com x Internet 201222 Transferencias Tercero Banorte		0.48	383,621.98
20-DIC-22	CHQ.LOCAL 016396 A 24 HOR BCO :0044 CTA. 0011000137170 NO.CHEQUE 0000016396	215.00		383,836.98
20-DIC-22	CHEQUE PAGADO 0003604		3,108.00	380,728.98
21-DIC-22	CHEQUE CAMARA 0003598 SARL780404I58		2,500.00	378,228.98
21-DIC-22	TRASPASO A CUENTA PROPIA 0021122022 IVA:00000000.00 , A LA CUENTA 1174881642 prestamo AL R.F.C. MND630915U24		69,008.99	309,219.99
21-DIC-22	TRASPASO A CUENTA PROPIA 0021122022 IVA:00000000.00 , A LA CUENTA 1174881642 pago comision AL R.F.C. MND630915U24		5.80	309,214.19
21-DIC-22	TRASPASO A CUENTA PROPIA 0000211222 IVA:00000000.00 , A LA CUENTA 0229490077 pago comision AL R.F.C. MND630915U24		5.80	309,208.39
22-DIC-22	CHEQUE PAGADO 0003605		16,271.97	292,936.42
26-DIC-22	00260100221226000020738 8 SPEI RECIBIDO, BCO:0012 BBVA BANCOMER HR LIQ: 13:49:48 DEL CLIENTE GOBIERNO DEL ESTADO DE DURANGO DE LA CLABE 012190004465337364 CON RFC GED620101652 CONCEPTO: INGRESOS PAGO PREDIAL DEL DIA REFERENCIA: 5004050 CVE RAST: 0026010022122600002073 88	2,408.48		295,344.90

DETALLE DE MOVIMIENTOS (PESOS) (CONTINUACIÓN) ▼

Enlace Global Pm S/Intereses

FECHA	DESCRIPCIÓN / ESTABLECIMIENTO	MONTO DEL DEPOSITO	MONTO DEL RETIRO	SALDO
26-DIC-22	00260100221226000020738 9 SPEI RECIBIDO, BCO:0012 BBVA BANCOMER HR LIQ: 13:49:48 DEL CLIENTE GOBIERNO DEL ESTADO DE DURANGO DE LA CLABE 012190004465337364 CON RFC GED620101652 CONCEPTO: INGRESOS PAGO PREDIAL DEL 15 D REFERENCIA: 5004051 CVE RAST: 0026010022122600002073 89	4,880.14		300,225.04
26-DIC-22	00260100221226000020739 0 SPEI RECIBIDO, BCO:0012 BBVA BANCOMER HR LIQ: 13:49:48 DEL CLIENTE GOBIERNO DEL ESTADO DE DURANGO DE LA CLABE 012190004465337364 CON RFC GED620101652 CONCEPTO: INGRESOS PAGO PREDIAL DEL 16 D REFERENCIA: 5004052 CVE RAST: 0026010022122600002073 90	3,854.96		304,080.00
26-DIC-22	00260100221226000020739 1 SPEI RECIBIDO, BCO:0012 BBVA BANCOMER HR LIQ: 13:49:48 DEL CLIENTE GOBIERNO DEL ESTADO DE DURANGO DE LA CLABE 012190004465337364 CON RFC GED620101652 CONCEPTO: PREDIAL DIA 19 DICIEMBRE 2022 REFERENCIA: 5004053 CVE RAST: 0026010022122600002073 91	1,403.02		305,483.02
26-DIC-22	00260100221226000020739 2 SPEI RECIBIDO, BCO:0012 BBVA BANCOMER HR LIQ: 13:49:48 DEL CLIENTE GOBIERNO DEL ESTADO DE DURANGO DE LA CLABE 012190004465337364 CON RFC GED620101652 CONCEPTO: PREDIAL DIA 20 DICIEMBRE 2022 REFERENCIA: 5004054 CVE RAST: 0026010022122600002073 92	2,038.83		307,521.85
28-DIC-22	00260100221228000050434 1 SPEI RECIBIDO, BCO:0012 BBVA BANCOMER HR LIQ: 14:47:15 DEL CLIENTE GOBIERNO DEL ESTADO DE DURANGO SRIA DE DE LA CLABE 012190004465337364 CON RFC GED620101652 CONCEPTO: PREDIAL DIA 23 DE DICIEMBRE 20 REFERENCIA: 5004130 CVE RAST: 0026010022122800005043 41	897.59		308,419.44
28-DIC-22	00260100221228000050434 0 SPEI RECIBIDO, BCO:0012 BBVA BANCOMER HR LIQ: 14:47:15 DEL CLIENTE GOBIERNO DEL ESTADO DE DURANGO SRIA DE DE LA CLABE 012190004465337364 CON RFC GED620101652 CONCEPTO: PREDIAL DIA 21 DICIEMBRE 2022 REFERENCIA: 5004129 CVE RAST: 0026010022122800005043 40	2,456.01		310,875.45
28-DIC-22	00260100221228000050434 2 SPEI RECIBIDO, BCO:0012 BBVA BANCOMER HR LIQ: 14:47:15 DEL CLIENTE GOBIERNO DEL ESTADO DE DURANGO SRIA DE DE LA CLABE 012190004465337364 CON RFC GED620101652 CONCEPTO: PREDIAL DIA 26 DICIEMBRE 2022 REFERENCIA: 5004131 CVE RAST: 0026010022122800005043 42	1,388.16		312,263.61
29-DIC-22	Comision x Internet 29122022 Transferencias Tercero Banorte		3.00	312,260.61
29-DIC-22	IVA Com x Internet 29122022 Transferencias Tercero Banorte		0.48	312,260.13
30-DIC-22	CHEQUE PAGADO 0003606		54,305.00	257,955.13
30-DIC-22	CHEQUE PAGADO 0003608		2,500.00	255,455.13
30-DIC-22	00260100221230000001056 6 SPEI RECIBIDO, BCO:0012 BBVA BANCOMER HR LIQ: 13:38:53 DEL CLIENTE GOBIERNO DEL ESTADO DE DURANGO SRIA DE DE LA CLABE 012190004465337364 CON RFC GED620101652 CONCEPTO: PREDIAL DIA 27 DE DCICIEMBRE 2 REFERENCIA: 5004218 CVE RAST: 0026010022123000000105 66	1,691.79		257,146.92
30-DIC-22	00260100221230000001056 5 SPEI RECIBIDO, BCO:0012 BBVA BANCOMER HR LIQ: 13:38:53 DEL CLIENTE GOBIERNO DEL ESTADO DE DURANGO SRIA DE DE LA CLABE 012190004465337364 CON RFC GED620101652 CONCEPTO: PREDIAL DIA 28 DE DICIEMBRE 20 REFERENCIA: 5004217 CVE RAST: 0026010022123000000105 65	4,779.95		261,926.87
30-DIC-22	COMISION POR RENTA MENSUAL RENTA BEM INTERNET MES DICIEMBRE 0000058658		300.00	261,626.87
30-DIC-22	IVA POR RENTA MENSUAL RENTA BEM INTERNET MES DICIEMBRE 0000058658		48.00	261,578.87
30-DIC-22	COM.CHQ.EXPED. LIQ 2022-12-31		288.00	261,290.87
30-DIC-22	I.V.A. LIQ 2022-12-31		46.08	261,244.79

OTROS ▼

Informe de Depósitos en efectivo (IDE) mayores a $15,000 pesos

Mes:	**DICIEMBRE de 2022**
Excedentes de depósitos	$ 287,659.49
Tipo de Cambio	$ 19.4143
Resumen por cliente del ejercicio 2022	
Monto de excedente de depósitos	$ 4,163,517.53

***Los depósitos en efectivo presentados en el presente informe son aquellos que exceden la cantidad de $15,000 (Quince mil pesos 00/100) de forma acumulada en todas las cuentas bajo titularidad del cliente dentro de un mes calendario.**

MENSAJES IMPORTANTES
ESTIMADO CLIENTE, LE INFORMAMOS QUE LAS CONSTANCIAS FISCALES DEL EJERCICIO 2021 CORRESPONDIENTES A SUS CUENTAS INVERSIONES A PLAZO, FONDOS DE INVERSION, INVERSIONES DE MESA DE DINERO Y CREDITOS HIPOTECARIOS, SE ENCUENTRAN A SU DISPOSICION PARA SU CONSULTA. PUEDE DESCARGARLOS DESDE BANCO EN LINEA, DANDO CLIC EN LA IMGEN DE SU USUARIO DEBAJO DEL BOTON "SALIR", ELIGE LA OPCION "CONSTANCIAS DE INTERES REAL" PARA SELECCIONAR EL PERIODO, O SI LO PREFIERE, SOLICITELA(S) EN CUALQUIERA DE NUESTRAS SUCURSALES. EN CASO DE DUDAS O PARA MAYOR INFORMACION, ESTAMOS A SUS ORDENES EN BANORTEL DONDE UNO DE NUESTROS EJECUTIVOS CON GUSTO LO PODRA ATENDER.

Advertencia: Incumplir sus obligaciones le puede generar comisiones.
El presente estado de cuenta no es un comprobante fiscal.

La fecha de corte coincide con la fecha de terminación del periodo que se señala en el presente estado de cuenta. Las operaciones efectuadas durante los días no laborales o después de la hora de corte de fin de día serán consideradas en nuestra contabilidad como realizadas en el siguiente día hábil bancario. Usted dispone de 90 días después de la fecha de corte para objetar la información contenida en su estado de cuenta, de no hacerlo se asumirá su conformidad al respecto.

Cuando no reciba su estado de cuenta durante los 20 días siguientes de la fecha de corte, y no haya dado instrucciones para que no se le envíe, favor de solicitarlo en su sucursal.

En el caso de avisos de modificaciones al contrato de adhesión, recuerde que, si así lo decide, tiene derecho a solicitar la cancelación de su cuenta dentro de los 30 días naturales posteriores a la notificación recibida, sin responsabilidad alguna a su cargo cubriendo, en su caso, los adeudos que se hayan generado a la fecha.

Aviso de privacidad
Ponemos a su disposición el Aviso de Privacidad en www.banorte.com en el entendido de que su información será tratada con sujeción a los fines establecidos en el referido Aviso de Privacidad.

Consultas, Reclamaciones, y Aclaraciones
Banco Mercantil del Norte S.A. Institución de Banca Múltiple, Grupo Financiero Banorte recibe las consultas, reclamaciones o aclaraciones, a través de su **Unidad Especializada de Atención a Usuarios (UNE)**, ubicada en Av. Paseo de la Reforma 195 Piso 1, Colonia Cuauhtémoc, C.P. 06500, Alcaldía Cuauhtémoc, Ciudad de México, Correo electrónico: une@banorte.com, o al Teléfono: **800 627 2292** así como en cualquiera de sus sucursales. En el caso de no obtener una respuesta satisfactoria o en el caso de requerir consultar y/o comparar información sobre comisiones podrá acudir a la Comisión Nacional para la Protección y Defensa de los Usuarios de Servicios Financieros www.condusef.gob.mx con número telefónico de atención en la Ciudad de México **(55) 5340 0999** y desde el interior de la República el **800 999 8080**.

Referencia de Abreviaturas

ABO	Abono	COM	Comisión	EDO	Estado	O/B	Otro Banco
ATM	Cajero Automático	CONS	Consulta	I.S.R	Impuesto Sobre la Renta	PZO	Plazo
BTE	Banorte	CPA	Compra	I.V.A	Impuesto al Valor Agregado	R.F.C	Registro Federal de Causantes
CAM	Cámara de compensación	CTA	Cuenta	INT	Interés (es)	REV	Reverso
CAP	Capital	DEP	Depósito	INTBC	Interbancaria	S.B.C	Saldo salvo Buen Cobro
CHEQ/CHQ	Cheque	DEV	Devolución	INV	Inversión	VEN	Ventanilla
CLABE	Clave Bancaria Estandarizada	DISP	Disposición/Dispersión	LIQ	Liquidación (Pago)		

IPAB

Los productos anteriormente descritos se encuentran protegidos por el Instituto para la Protección del Ahorro Bancario (IPAB) hasta por un monto equivalente a 400,000 UDI por cliente, por Institución. Lo anterior de conformidad con las disposiciones legales que regulan a dicho Instituto. Vista la página www.ipab.org.mx

COMPROBANTE FISCAL DIGITAL ▼

0458985289 - ENLACE GLOBAL PM S/INTERESES

Folio Fiscal: E6E21254-FF8C-4B43-9EB9-1B517C93302B
No de Serie del Certificado del SAT: 00001000000507237013
No de Serie del Certificado del Emisor: 00001000000504876057
Fecha y hora de certificación: 2023-01-02T17:37:50
Lugar y fecha de elaboración: 64830 2022-12-31
Forma de pago: 03-Transferencia electrónica de fondos

Sello Digital del CFDI:

ogSIWXS4A/ksWBYEhk/ITuggBK/L9VG0ui7flUCNkOCVKOMSmrvWKRV3cCzh+pBNmGIHg59OVHysfH9//DT88fDiBTmRfF4fjdgS/ETvgjB8UJvt
UihQwGmqXkm8Zz0bJjTJ0DowwjRGzMdoPeEBQJ+lyWoamu+plsHIHRPZkI0pNX8m2I9OZxQscsjvTf/bUxWVY4JWqGyQ9eOiuNZ5gIosM0+
OCFDNe+R9XMwvtPTkaNsVLeD7vr/BOOtZwDBc9JUYShkmnZFPmj7OqOyzf1a/9srSYkjBzftKz8gFMEDOnc67+11yeYc+ElJwrJIS9UYI4nhEnc
LEIQh6RzvvPg==

Sello del SAT:

IHaZvqC1io+3AnYKOLPKhPWarIDWqMzZ4WkNCke21UDNgE8ZVIqYXn3w+x1/wOZsS1pFWQxM9LLBO/VObGZZOTxpR0HTyLmjEndJzMYa0
KUTP1LCf9aC/Kvj3nZBGkZA+6xj+8b4mCMNXVsmVzB3U/pIQR5IRMDfCzZ0V6kJvK/SUWuvCYqeDIwmtNIqmyumRxvX7LsmkRLeh1J8oWOw
N7kKnc2q4PDmZcwEWXvIqVsKCw2zWaVGdeSEdtJ0obbxNoMxudG5NFpFGuP3IldLxzJ4gf91UI2ZT7CpZIWXK5HtOj2SeD9RsFobWpmGkXnR
+HaI5FZgRqPqHfNIlhJrDQ==

Cadena original del complemento de certificación:

||1.1|E6E21254-FF8C-4B43-9EB9-1B517C93302B|2023-01-
02T17:37:50|DCD090706E42||ogSIWXS4A/ksWBYEhk/ITuggBK/L9VG0ui7flUCNkOCVKOMSmrvWKRV3cCzh+pBN
mGIHg59OVHysfH9//DT88fDiBTmRfF4fjdgS/ETvgjB8UJvtUihQwGmqXkm8Zz0bJjTJ0DowwjRGzMdoPeEBQJ+lyW
oamu+plsHIHRPZkI0pNX8m2I9OZxQscsjvTf/bUxWVY4JWqGyQ9eOiuNZ5gIosM0+OCFDNe+R9XMwvtPTkaNsVLe
D7vr/BOOtZwDBc9JUYShkmnZFPmj7OqOyzf1a/9srSYkjBzftKz8gFMEDOnc67+11yeYc+ElJwrJIS9UYI4nhEncLEIQh
6RzvvPg==|00001000000507237013||

Versión CFDI: 4.0
Importe Total: SETECIENTOS VEINTITRES PESOS 84/100 M.N.
Unidad de Medida: E48-Unidad de servicio
Método de Pago: PUE-Pago en una sola exhibición
Lugar de Expedición: 64830
Régimen Fiscal: 601-General de Ley Personas Morales

Código Postal del Receptor: 34840
Régimen Fiscal del Receptor: 601-General de Ley Personas Morales
Uso del CFDI: G03-Gastos en general
Este documento es una representación impresa de un CFDI

H. AYUNTAMIENTO DE NOMBRE DE DIOS, DGO

APOYO A MIGRANTES 3X1 2017

CONCILIACION BANCARIA AL 31 DE DICIEMBRE 2022

BANCO BANORTE CTA. 0302685356

SALDO BANCOS AL 31 DE DICIEMBRE 2022				85.69
(+) DEPOSITOS NO CONSIDERADOS POR EI		CONCEPTO	IMPORTE	
FECHA				
(-) CHEQUES EXPEDIDOS Y NO COBRADOS			IMPORTE	
FECHA	CHEQUE	NOMBRE		
(+) CARGOS DEL BANCO NO CORRESPOND		CONCEPTO	IMPORTE	
FECHA				
(-) CREDITOS DEL BANCO NO CORRESPON		CONCEPTO	IMPORTE	
SALDO EN LIBROS AL 31 DE DICIEMBRE 2022				

C. NANCI CAROLINA VASQUEZ LUNA
PRESIDENTE MUNICIPAL

L.E. SALVADOR ERASMO RUEDA VAZQUEZ
DIRECTOR DE FINANZAS Y ADMINISTRACION

LIC. GUADALUPE LOPEZ ESCOBEDO

Nombre de Dios, Durango
H. AYUNTAMIENTO 2022-2025
OFICINA DE PRESIDENTE MUNICIPAL

Nombre de Dios, Durango
H. AYUNTAMIENTO 2022-2025
TESORERIA MUNICIPAL

Nombre de Dios, Durango
H. AYUNTAMIENTO 2022-2025
SINDICATURA MUNICIPAL

H. AYUNTAMIENTO DEL MUNICIPIO DE NOMBRE DE DIOS, DGO.

ESTADO DE DURANGO

Auxiliares de Cuentas del 01/dic./2022 al 31/dic./2022

Con saldo y/o movimientos. (De la cuenta: 1112-01-17-00-003 a la 1112-01-17-00-003)

Usr: supervisor
Rep: rptAuxiliarCuentas

Fecha y hora de Impresión: 27/feb./2023 02:23 p. m.

Cuenta / Poliza	Fecha	Nombre de la Cuenta / Beneficiario	No. Factura	Cheque / Folio	Concepto	Saldo Inicial	Movimientos del Periodo Cargos	Abonos	Saldos
1112-01-17-00-003					CTA. 5356	$85.59	$0.00	$0.00	$85.59
					Total :	85.59	0.00	0.00	85.59

BANORTE

ESTADO DE CUENTA / ENLACE GLOBAL PM C/INTERESES

APOYO A MIGRANTES 3X1 2017
MUNICIPIO DE NOMBRE DE DIOS DURANGO
CALLE VICTORIA 205
CENTRO
NOMBRE DE DIOS DGO. C.P. 34840
SUCURSAL: 7460 VICENTE GUERRERO
TIPO DE ENVÍO: SIDEL

NO. DE CLIENTE: 03978807
RFC: MND630915U24

DATOS DE SUCURSAL:
PLAZA: 9986 PLAZA DURANGO
DIRECCIÓN: FRANCISCO SARABIA 102 CENTRO
TELÉFONO: 8650651

INFORMACIÓN DEL PERIODO	
Periodo	Del 01/Diciembre/2022 al 31/Diciembre/2022
Fecha de corte	31/Diciembre/2022
Moneda	PESOS

RESUMEN INTEGRAL

Producto	No. de Cuenta	CLABE	Saldo anterior	Saldo al corte
ENLACE GLOBAL PM C/INTERESES	0302685356	072 202 00302685356 9	$85.69	$85.69
TOTAL			$85.69	$85.69

DETALLE	ENLACE GLOBAL PM C/INT. ▼
Resumen del periodo	
Saldo inicial del periodo	$ 85.69
+ Total de depósitos	$ 0.00
- Total de retiros	$ 0.00
+ Intereses Netos Ganados	$ 0.00
- Total de comisiones Cobradas / Pagadas	$ 0.00
- IVA sobre comisiones (16%)	$ 0.00
- Intereses Cobrados / Pagados	$ 0.00
Saldo actual	$ 85.69
Saldo disponible al día*	$ 85.69
Saldo Promedio	
Saldo promedio mínimo	$ 0.00
En el Periodo 01 Dic al 31 Dic:	$ 85.69
Días que comprende el periodo	31
Intereses devengados	
Tasa Bruta Anual	0.00%
Interés Tasa Bruta Anual	$ 0.00
Retención de ISR	$ 0.00
INTERESES NETOS GANADOS	$ 0.00
Saldo no disponible al día	
Depósitos de Cheques S.B.C.	$0.00
Ret. Garantía Líquida	$
Comisiones pendientes de aplicar	$0.00
Compras no aplicadas	$0.00
TOTAL	$0.00
Resumen de comisiones	
Cheques girados	0
Cheques girados sin comisión	0
Cheques girados con comisión	0
Importe de la comisión	$ 0.00
Por cheques devueltos	$ 0.00
Otras comisiones	$ 0.00

ENLACE GLOBAL PM C/INTERESES
(Saldo inicial de $85.69)

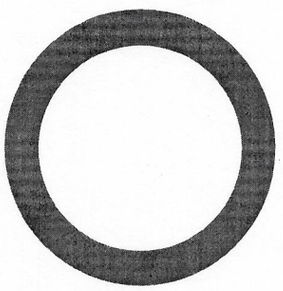

DEPÓSITOS	$0.00
RETIROS	$0.00
COMISIONES	$0.00
OTROS CARGOS	$0.00
SALDO FINAL	$85.69

DETALLE DE MOVIMIENTOS (PESOS) ▼

Enlace Global Pm C/Intereses

FECHA	DESCRIPCIÓN / ESTABLECIMIENTO	MONTO DEL DEPOSITO	MONTO DEL RETIRO	SALDO
30-NOV-22	SALDO ANTERIOR			85.69
	SIN MOVIMIENTOS			

OTROS ▼

Informe de Depósitos en efectivo (IDE) mayores a $15,000 pesos

Mes:	**DICIEMBRE de 2022**
Excedentes de depósitos	$ 287,659.49
Tipo de Cambio	$ 19.4143
Resumen por cliente del ejercicio 2022	
Monto de excedente de depósitos	$ 4,163,517.53

***Los depósitos en efectivo presentados en el presente informe son aquellos que exceden la cantidad de $15,000 (Quince mil pesos 00/100) de forma acumulada en todas las cuentas bajo titularidad del cliente dentro de un mes calendario.**

MENSAJES IMPORTANTES
ESTIMADO CLIENTE, LE INFORMAMOS QUE LAS CONSTANCIAS FISCALES DEL EJERCICIO 2021 CORRESPONDIENTES A SUS CUENTAS INVERSIONES A PLAZO, FONDOS DE INVERSION, INVERSIONES DE MESA DE DINERO Y CREDITOS HIPOTECARIOS, SE ENCUENTRAN A SU DISPOSICION PARA SU CONSULTA. PUEDE DESCARGARLOS DESDE BANCO EN LINEA, DANDO CLIC EN LA IMGEN DE SU USUARIO DEBAJO DEL BOTON "SALIR", ELIGE LA OPCION "CONSTANCIAS DE INTERES REAL" PARA SELECCIONAR EL PERIODO, O SI LO PREFIERE, SOLICITELA(S) EN CUALQUIERA DE NUESTRAS SUCURSALES. EN CASO DE DUDAS O PARA MAYOR INFORMACION, ESTAMOS A SUS ORDENES EN BANORTEL DONDE UNO DE NUESTROS EJECUTIVOS CON GUSTO LO PODRA ATENDER.

Advertencia: Incumplir sus obligaciones le puede generar comisiones.
El presente estado de cuenta no es un comprobante fiscal.

La fecha de corte coincide con la fecha de terminación del periodo que se señala en el presente estado de cuenta. Las operaciones efectuadas durante los días no laborales o después de la hora de corte de fin de día serán consideradas en nuestra contabilidad como realizadas en el siguiente día hábil bancario. Usted dispone de 90 días después de la fecha de corte para objetar la información contenida en su estado de cuenta, de no hacerlo se asumirá su conformidad al respecto.

Cuando no reciba su estado de cuenta durante los 20 días siguientes de la fecha de corte, y no haya dado instrucciones para que no se le envíe, favor de solicitarlo en su sucursal.

En el caso de avisos de modificaciones al contrato de adhesión, recuerde que, si así lo decide, tiene derecho a solicitar la cancelación de su cuenta dentro de los 30 días naturales posteriores a la notificación recibida, sin responsabilidad alguna a su cargo cubriendo, en su caso, los adeudos que se hayan generado a la fecha.

Aviso de privacidad
Ponemos a su disposición el Aviso de Privacidad en www.banorte.com en el entendido de que su información será tratada con sujeción a los fines establecidos en el referido Aviso de Privacidad.

Consultas, Reclamaciones, y Aclaraciones
Banco Mercantil del Norte S.A. Institución de Banca Múltiple, Grupo Financiero Banorte recibe las consultas, reclamaciones o aclaraciones, a través de su **Unidad Especializada de Atención a Usuarios (UNE)**, ubicada en Av. Paseo de la Reforma 195 Piso 1, Colonia Cuauhtémoc, C.P. 06500, Alcaldía Cuauhtémoc, Ciudad de México, Correo electrónico: une@banorte.com, o al Teléfono: **800 627 2292** así como en cualquiera de sus sucursales. En el caso de no obtener una respuesta satisfactoria o en el caso de requerir consultar y/o comparar información sobre comisiones podrá acudir a la Comisión Nacional para la Protección y Defensa de los Usuarios de Servicios Financieros www.condusef.gob.mx con número telefónico de atención en la Ciudad de México **(55) 5340 0999** y desde el interior de la República el **800 999 8080**.

Referencia de Abreviaturas

ABO	Abono	COM	Comisión	EDO	Estado	O/B	Otro Banco
ATM	Cajero Automático	CONS	Consulta	I.S.R	Impuesto Sobre la Renta	PZO	Plazo
BTE	Banorte	CPA	Compra	I.V.A	Impuesto al Valor Agregado	R.F.C	Registro Federal de Causantes
CAM	Cámara de compensación	CTA	Cuenta	INT	Interés (es)	REV	Reverso
CAP	Capital	DEP	Depósito	INTBC	Interbancaria	S.B.C	Saldo salvo Buen Cobro
CHEQ/CHQ	Cheque	DEV	Devolución	INV	Inversión	VEN	Ventanilla
CLABE	Clave Bancaria Estandarizada	DISP	Disposición/Dispersión	LIQ	Liquidación (Pago)		



Los productos anteriormente descritos se encuentran protegidos por el Instituto para la Protección del Ahorro Bancario (IPAB) hasta por un monto equivalente a 400,000 UDI por cliente, por Institución. Lo anterior de conformidad con las disposiciones legales que regulan a dicho Instituto. Vista la página www.ipab.org.mx

H. AYUNTAMIENTO DE NOMBRE DE DIOS, DGO

INSTITUTO DE LA MUJER

CONCILIACION BANCARIA AL 31 DE DICIEMBRE 2022

BANCO BANORTE CTA. 0307893576

SALDO BANCOS AL 31 DE DICIEMBRE 2022				**$757.08**
(+) DEPOSITOS NO CONSIDERADOS POR EL BANCO				
FECHA	**CONCEPTO**	**IMPORTE**	**$**	-
			$	-
(-) CHEQUES EXPEDIDOS Y NO COBRADOS				
FECHA	**CHEQUE** **NOMBRE**	**IMPORTE**		**CTA**
(+) CARGOS DEL BANCO NO CORRESPONDIDOS				
FECHA	**CONCEPTO**	**IMPORTE**	**$**	**7.06**
	COMISIONES SPEI NO RECONOCIDAS POR EL BANCO	7.06		
(-) CREDITOS DEL BANCO NO CORRESPONDIDOS				
FECHA	**CONCEPTO**	**IMPORTE**		
				$750.02

Nombre de Dios, Durango
H. AYUNTAMIENTO 2022-2025
OFICINA DE PRESIDENTE MUNICIPAL

C. NANCI CAROLINA VASQUEZ LUNA
PRESIDENTE MUNICIPAL

Nombre de Dios, Durango
H. AYUNTAMIENTO 2022-2025
TESORERIA MUNICIPAL

L.E. SALVADOR ERASMO RUEDA VAZQUEZ
DIRECTOR DE FINANZAS Y ADMINISTRACION

Nombre de Dios, Durango
H. AYUNTAMIENTO 2022-2025
SINDICATURA MUNICIPAL

LIC. GUADALUPE LOPEZ ESCOBEDO
SINDICO MUNICIPAL

H. AYUNTAMIENTO DEL MUNICIPIO DE NOMBRE DE DIOS, DGO.

ESTADO DE DURANGO

Auxiliares de Cuentas del 01/dic./2022 al 31/dic./2022

Con saldo y/o movimientos. (De la cuenta: 1112-01-17-00-004 a la 1112-01-17-00-004)

Usr: supervisor
Rep: rptAuxiliarCuentas

Fecha y hora de Impresión: 27/feb./2023 02:27 p. m.

Cuenta / Poliza	Fecha	Nombre de la Cuenta / Beneficiario	No. Factura	Cheque / Folio	Concepto	Saldo Inicial	Movimientos del Periodo Cargos	Abonos	Saldos
1112-01-17-00-004					CTA. 3576	$750.02	$0.00	$0.00	$750.02
					Total :	750.02	0.00	0.00	750.02

BANORTE

ESTADO DE CUENTA / ENLACE GLOBAL PM C/INTERESES

INSTITUTO DE LA MUJER
MUNICIPIO DE NOMBRE DE DIOS DURANGO
CALLE VICTORIA 205
CENTRO
NOMBRE DE DIOS DGO. C.P. 34840
SUCURSAL: 7460 VICENTE GUERRERO
TIPO DE ENVÍO: SIDEL

NO. DE CLIENTE: 03978807
RFC: MND630915U24

DATOS DE SUCURSAL:
PLAZA: 9986 PLAZA DURANGO
DIRECCIÓN: FRANCISCO SARABIA 102 CENTRO
TELÉFONO: 8650651

INFORMACIÓN DEL PERIODO	
Periodo	Del 01/Diciembre/2022 al 31/Diciembre/2022
Fecha de corte	31/Diciembre/2022
Moneda	PESOS

RESUMEN INTEGRAL

Producto	No. de Cuenta	CLABE	Saldo anterior	Saldo al corte
ENLACE GLOBAL PM C/INTERESES	0307893576	072 202 00307893576 5	$757.08	$757.08
TOTAL			$757.08	$757.08

DETALLE	ENLACE GLOBAL PM C/INT. ▼
Resumen del periodo	
Saldo inicial del periodo	$ 757.08
+ Total de depósitos	$ 0.00
- Total de retiros	$ 0.00
+ Intereses Netos Ganados	$ 0.00
- Total de comisiones Cobradas / Pagadas	$ 0.00
- IVA sobre comisiones (16%)	$ 0.00
- Intereses Cobrados / Pagados	$ 0.00
Saldo actual	$ 757.08
Saldo disponible al día*	$ 757.08
Saldo Promedio	
Saldo promedio mínimo	$ 0.00
En el Periodo 01 Dic al 31 Dic:	$ 757.08
Días que comprende el periodo	31
Intereses devengados	
Tasa Bruta Anual	0.00%
Interés Tasa Bruta Anual	$ 0.00
Retención de ISR	$ 0.00
INTERESES NETOS GANADOS	$ 0.00
Saldo no disponible al día	
Depósitos de Cheques S.B.C.	$0.00
Ret. Garantía Líquida	$
Comisiones pendientes de aplicar	$0.00
Compras no aplicadas	$0.00
TOTAL	$0.00
Resumen de comisiones	
Cheques girados	0
Cheques girados sin comisión	0
Cheques girados con comisión	0
Importe de la comisión	$ 0.00
Por cheques devueltos	$ 0.00
Otras comisiones	$ 0.00

ENLACE GLOBAL PM C/INTERESES
(Saldo inicial de $757.08)

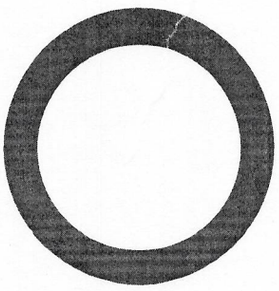

DEPÓSITOS	$0.00
RETIROS	$0.00
COMISIONES	$0.00
OTROS CARGOS	$0.00
SALDO FINAL	$757.08

DETALLE DE MOVIMIENTOS (PESOS) ▼

Enlace Global Pm C/Intereses

FECHA	DESCRIPCIÓN / ESTABLECIMIENTO	MONTO DEL DEPOSITO	MONTO DEL RETIRO	SALDO
30-NOV-22	SALDO ANTERIOR			757.08
	SIN MOVIMIENTOS			

OTROS ▼

Informe de Depósitos en efectivo (IDE) mayores a $15,000 pesos

Mes:	**DICIEMBRE de 2022**
Excedentes de depósitos	$ 287,659.49
Tipo de Cambio	$ 19.4143
Resumen por cliente del ejercicio 2022	
Monto de excedente de depósitos	$ 4,163,517.53

***Los depósitos en efectivo presentados en el presente informe son aquellos que exceden la cantidad de $15,000 (Quince mil pesos 00/100) de forma acumulada en todas las cuentas bajo titularidad del cliente dentro de un mes calendario.**

MENSAJES IMPORTANTES
ESTIMADO CLIENTE, LE INFORMAMOS QUE LAS CONSTANCIAS FISCALES DEL EJERCICIO 2021 CORRESPONDIENTES A SUS CUENTAS INVERSIONES A PLAZO, FONDOS DE INVERSION, INVERSIONES DE MESA DE DINERO Y CREDITOS HIPOTECARIOS, SE ENCUENTRAN A SU DISPOSICION PARA SU CONSULTA. PUEDE DESCARGARLOS DESDE BANCO EN LINEA, DANDO CLIC EN LA IMGEN DE SU USUARIO DEBAJO DEL BOTON "SALIR", ELIGE LA OPCION "CONSTANCIAS DE INTERES REAL" PARA SELECCIONAR EL PERIODO, O SI LO PREFIERE, SOLICITELA(S) EN CUALQUIERA DE NUESTRAS SUCURSALES. EN CASO DE DUDAS O PARA MAYOR INFORMACION, ESTAMOS A SUS ORDENES EN BANORTEL DONDE UNO DE NUESTROS EJECUTIVOS CON GUSTO LO PODRA ATENDER.

Advertencia: Incumplir sus obligaciones le puede generar comisiones.
El presente estado de cuenta no es un comprobante fiscal.

La fecha de corte coincide con la fecha de terminación del periodo que se señala en el presente estado de cuenta. Las operaciones efectuadas durante los días no laborales o después de la hora de corte de fin de día serán consideradas en nuestra contabilidad como realizadas en el siguiente día hábil bancario. Usted dispone de 90 días después de la fecha de corte para objetar la información contenida en su estado de cuenta, de no hacerlo se asumirá su conformidad al respecto.

Cuando no reciba su estado de cuenta durante los 20 días siguientes de la fecha de corte, y no haya dado instrucciones para que no se le envíe, favor de solicitarlo en su sucursal.

En el caso de avisos de modificaciones al contrato de adhesión, recuerde que, si así lo decide, tiene derecho a solicitar la cancelación de su cuenta dentro de los 30 días naturales posteriores a la notificación recibida, sin responsabilidad alguna a su cargo cubriendo, en su caso, los adeudos que se hayan generado a la fecha.

Aviso de privacidad
Ponemos a su disposición el Aviso de Privacidad en www.banorte.com en el entendido de que su información será tratada con sujeción a los fines establecidos en el referido Aviso de Privacidad.

Consultas, Reclamaciones, y Aclaraciones
Banco Mercantil del Norte S.A. Institución de Banca Múltiple, Grupo Financiero Banorte recibe las consultas, reclamaciones o aclaraciones, a través de su **Unidad Especializada de Atención a Usuarios (UNE)**, ubicada en Av. Paseo de la Reforma 195 Piso 1, Colonia Cuauhtémoc, C.P. 06500, Alcaldía Cuauhtémoc, Ciudad de México, Correo electrónico: une@banorte.com, o al Teléfono: **800 627 2292** así como en cualquiera de sus sucursales. En el caso de no obtener una respuesta satisfactoria o en el caso de requerir consultar y/o comparar información sobre comisiones podrá acudir a la Comisión Nacional para la Protección y Defensa de los Usuarios de Servicios Financieros www.condusef.gob.mx con número telefónico de atención en la Ciudad de México **(55) 5340 0999** y desde el interior de la República el **800 999 8080**.

Referencia de Abreviaturas

ABO	Abono	COM	Comisión	EDO	Estado	O/B	Otro Banco
ATM	Cajero Automático	CONS	Consulta	I.S.R	Impuesto Sobre la Renta	PZO	Plazo
BTE	Banorte	CPA	Compra	I.V.A	Impuesto al Valor Agregado	R.F.C	Registro Federal de Causantes
CAM	Cámara de compensación	CTA	Cuenta	INT	Interés (es)	REV	Reverso
CAP	Capital	DEP	Depósito	INTBC	Interbancaria	S.B.C	Saldo salvo Buen Cobro
CHEQ/CHQ	Cheque	DEV	Devolución	INV	Inversión	VEN	Ventanilla
CLABE	Clave Bancaria Estandarizada	DISP	Disposición/Dispersión	LIQ	Liquidación (Pago)		



Los productos anteriormente descritos se encuentran protegidos por el Instituto para la Protección del Ahorro Bancario (IPAB) hasta por un monto equivalente a 400,000 UDI por cliente, por Institución. Lo anterior de conformidad con las disposiciones legales que regulan a dicho Instituto. Vista la página www.ipab.org.mx

H. AYUNTAMIENTO DE NOMBRE DE DIOS, DGO

AGUINALDOS 2017

CONCILIACION BANCARIA AL 31 DE DICIEMBRE 2022

BANCO BANORTE CTA. 0311013214

SALDO BANCOS AL 31 DE DICIEMBRE 2022				**$0.10**
(+) DEPOSITOS NO CONSIDERADOS POR EL BANCO				
FECHA	**CONCEPTO**	**IMPORTE**	**$**	**-**
(-) CHEQUES EXPEDIDOS Y NO COBRADOS			**$**	**-**
FECHA	**CHEQUE**	**NOMBRE**	**IMPORTE**	
		CA		
(+) CARGOS DEL BANCO NO CORRESPONDIDOS				
FECHA		**CONCEPTO**	**IMPORTE**	**$** **-**
(-) CREDITOS DEL BANCO NO CORRESPONDIDOS				
FECHA		**CONCEPTO**	**IMPORTE**	
SALDO EN LIBROS AL 31 DE DICIEMBRE 2022				**$0.10**

Nombre de Dios, Durango H. AYUNTAMIENTO 2022-2025 OFICINA DE PRESIDENCIA MUNICIPAL

C. NANCI CAROLINA VASQUEZ LUNA
PRESIDENTE MUNICIPAL

Nombre de Dios, Durango H. AYUNTAMIENTO 2022-2025 TESORERIA MUNICIPAL

L.E. SALVADOR ERASMO RUEDA VAZQUEZ
DIRECTOR DE FINANZAS Y ADMINISTRACION

Nombre de Dios, Durango H. AYUNTAMIENTO 2022-2025 SINDICATURA MUNICIPAL

L.A. GUADALUPE [illegible] ESCOBEDO
SINDICO MUNICIPAL

H. AYUNTAMIENTO DEL MUNICIPIO DE NOMBRE DE DIOS, DGO.
ESTADO DE DURANGO

Auxiliares de Cuentas del 01/dic./2022 al 31/dic./2022

Con saldo y/o movimientos. (De la cuenta: 1112-01-17-00-005 a la 1112-01-17-00-005)

Usr: supervisor
Rep: rptAuxiliarCuentas

Fecha y hora de Impresión: 27/feb./2023 02:29 p. m.

Cuenta / Poliza	Fecha	Nombre de la Cuenta / Beneficiario	No. Factura	Cheque / Folio	Concepto	Saldo Inicial	Movimientos del Periodo Cargos	Abonos	Saldos
1112-01-17-00-005					CTA. 3214	$0.10	$0.00	$0.00	$0.10
					Total :	0.10	0.00	0.00	0.10

AGUINALDOS 2017
MUNICIPIO DE NOMBRE DE DIOS DURANGO
CALLE VICTORIA 205
CENTRO
NOMBRE DE DIOS DGO. C.P. 34840
SUCURSAL: 7460 VICENTE GUERRERO
TIPO DE ENVÍO: SIDEL

NO. DE CLIENTE: 03978807
RFC: MND630915U24

DATOS DE SUCURSAL:
PLAZA: 9986 PLAZA DURANGO
DIRECCIÓN: FRANCISCO SARABIA 102 CENTRO
TELÉFONO: 8650651

INFORMACIÓN DEL PERIODO	
Periodo	Del 01/Diciembre/2022 al 31/Diciembre/2022
Fecha de corte	31/Diciembre/2022
Moneda	PESOS

RESUMEN INTEGRAL

Producto	No. de Cuenta	CLABE	Saldo anterior	Saldo al corte
ENLACE GLOBAL PM S/INTERESES	0311013214	072 202 00311013214 1	$0.10	$0.10
TOTAL			$0.10	$0.10

DETALLE	ENLACE GLOBAL PM S/INT. ▼
Resumen del periodo	
Saldo inicial del periodo	$ 0.10
+ Total de depósitos	$ 0.00
- Total de retiros	$ 0.00
+ Intereses Netos Ganados	$ 0.00
- Total de comisiones Cobradas / Pagadas	$ 0.00
- IVA sobre comisiones (16%)	$ 0.00
- Intereses Cobrados / Pagados	$ 0.00
Saldo actual	$ 0.10
Saldo disponible al día*	$ 0.10
Saldo Promedio	
Saldo promedio mínimo	$ 0.00
En el Periodo 01 Dic al 31 Dic:	$ 0.10
Días que comprende el periodo	31
Intereses devengados	
Tasa Bruta Anual	0.00%
Interés Tasa Bruta Anual	$ 0.00
Retención de ISR	$ 0.00
INTERESES NETOS GANADOS	$ 0.00
Saldo no disponible al día	
Depósitos de Cheques S.B.C.	$0.00
Ret. Garantía Líquida	$
Comisiones pendientes de aplicar	$0.00
Compras no aplicadas	$0.00
TOTAL	$0.00
Resumen de comisiones	
Cheques girados	0
Cheques girados sin comisión	0
Cheques girados con comisión	0
Importe de la comisión	$ 0.00
Por cheques devueltos	$ 0.00
Otras comisiones	$ 0.00

ENLACE GLOBAL PM S/INTERESES
(Saldo inicial de $0.10)

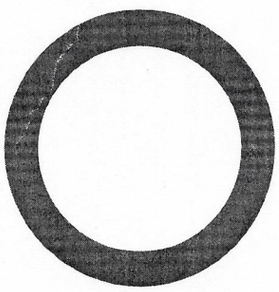

DEPÓSITOS	$0.00
RETIROS	$0.00
COMISIONES	$0.00
OTROS CARGOS	$0.00
SALDO FINAL	$0.10

DETALLE DE MOVIMIENTOS (PESOS) ▼

Enlace Global Pm S/Intereses

FECHA	DESCRIPCIÓN / ESTABLECIMIENTO	MONTO DEL DEPOSITO	MONTO DEL RETIRO	SALDO
30-NOV-22	SALDO ANTERIOR			0.10
	SIN MOVIMIENTOS			

OTROS ▼

Informe de Depósitos en efectivo (IDE) mayores a $15,000 pesos

Mes:	**DICIEMBRE de 2022**
Excedentes de depósitos	$ 287,659.49
Tipo de Cambio	$ 19.4143
Resumen por cliente del ejercicio 2022	
Monto de excedente de depósitos	$ 4,163,517.53

***Los depósitos en efectivo presentados en el presente informe son aquellos que exceden la cantidad de $15,000 (Quince mil pesos 00/100) de forma acumulada en todas las cuentas bajo titularidad del cliente dentro de un mes calendario.**

MENSAJES IMPORTANTES
ESTIMADO CLIENTE, LE INFORMAMOS QUE LAS CONSTANCIAS FISCALES DEL EJERCICIO 2021 CORRESPONDIENTES A SUS CUENTAS INVERSIONES A PLAZO, FONDOS DE INVERSION, INVERSIONES DE MESA DE DINERO Y CREDITOS HIPOTECARIOS, SE ENCUENTRAN A SU DISPOSICION PARA SU CONSULTA. PUEDE DESCARGARLOS DESDE BANCO EN LINEA, DANDO CLIC EN LA IMGEN DE SU USUARIO DEBAJO DEL BOTON "SALIR", ELIGE LA OPCION "CONSTANCIAS DE INTERES REAL" PARA SELECCIONAR EL PERIODO, O SI LO PREFIERE, SOLICITELA(S) EN CUALQUIERA DE NUESTRAS SUCURSALES. EN CASO DE DUDAS O PARA MAYOR INFORMACION, ESTAMOS A SUS ORDENES EN BANORTEL DONDE UNO DE NUESTROS EJECUTIVOS CON GUSTO LO PODRA ATENDER.

Advertencia: Incumplir sus obligaciones le puede generar comisiones.
El presente estado de cuenta no es un comprobante fiscal.

La fecha de corte coincide con la fecha de terminación del periodo que se señala en el presente estado de cuenta. Las operaciones efectuadas durante los días no laborales o después de la hora de corte de fin de día serán consideradas en nuestra contabilidad como realizadas en el siguiente día hábil bancario. Usted dispone de 90 días después de la fecha de corte para objetar la información contenida en su estado de cuenta, de no hacerlo se asumirá su conformidad al respecto.

Cuando no reciba su estado de cuenta durante los 20 días siguientes de la fecha de corte, y no haya dado instrucciones para que no se le envíe, favor de solicitarlo en su sucursal.

En el caso de avisos de modificaciones al contrato de adhesión, recuerde que, si así lo decide, tiene derecho a solicitar la cancelación de su cuenta dentro de los 30 días naturales posteriores a la notificación recibida, sin responsabilidad alguna a su cargo cubriendo, en su caso, los adeudos que se hayan generado a la fecha.

Aviso de privacidad
Ponemos a su disposición el Aviso de Privacidad en www.banorte.com en el entendido de que su información será tratada con sujeción a los fines establecidos en el referido Aviso de Privacidad.

Consultas, Reclamaciones, y Aclaraciones
Banco Mercantil del Norte S.A. Institución de Banca Múltiple, Grupo Financiero Banorte recibe las consultas, reclamaciones o aclaraciones, a través de su **Unidad Especializada de Atención a Usuarios (UNE)**, ubicada en Av. Paseo de la Reforma 195 Piso 1, Colonia Cuauhtémoc, C.P. 06500, Alcaldía Cuauhtémoc, Ciudad de México, Correo electrónico: une@banorte.com, o al Teléfono: **800 627 2292** así como en cualquiera de sus sucursales. En el caso de no obtener una respuesta satisfactoria o en el caso de requerir consultar y/o comparar información sobre comisiones podrá acudir a la Comisión Nacional para la Protección y Defensa de los Usuarios de Servicios Financieros www.condusef.gob.mx con número telefónico de atención en la Ciudad de México **(55) 5340 0999** y desde el interior de la República el **800 999 8080**.

Referencia de Abreviaturas

ABO	Abono	COM	Comisión	EDO	Estado	O/B	Otro Banco
ATM	Cajero Automático	CONS	Consulta	I.S.R	Impuesto Sobre la Renta	PZO	Plazo
BTE	Banorte	CPA	Compra	I.V.A	Impuesto al Valor Agregado	R.F.C	Registro Federal de Causantes
CAM	Cámara de compensación	CTA	Cuenta	INT	Interés (es)	REV	Reverso
CAP	Capital	DEP	Depósito	INTBC	Interbancaria	S.B.C	Saldo salvo Buen Cobro
CHEQ/CHQ	Cheque	DEV	Devolución	INV	Inversión	VEN	Ventanilla
CLABE	Clave Bancaria Estandarizada	DISP	Disposición/Dispersión	LIQ	Liquidación (Pago)		



Los productos anteriormente descritos se encuentran protegidos por el Instituto para la Protección del Ahorro Bancario (IPAB) hasta por un monto equivalente a 400,000 UDI por cliente, por Institución. Lo anterior de conformidad con las disposiciones legales que regulan a dicho Instituto. Vista la página www.ipab.org.mx

H. AYUNTAMIENTO DE NOMBRE DE DIOS, DGO

BENEFICIAR N DIOS LOCALIDADES

CONCILIACION BANCARIA AL 31 DE DICIEMBRE 2022

BANCO BANORTE CTA. 1008466573

SALDO BANCOS AL 31 DE DICIEMBRE 2022				**$0.10**
(+) DEPOSITOS NO CONSIDERADOS POR EL BANCO				
FECHA	**CONCEPTO**	**IMPORTE**	**$**	-
(-) CHEQUES EXPEDIDOS Y NO COBRADOS			**$**	-
FECHA **CHEQUE**	**NOMBRE**	**IMPORTE**		
(+) CARGOS DEL BANCO NO CORRESPONDIDOS				
FECHA	**CONCEPTO**	**IMPORTE**	**$**	-
(-) CREDITOS DEL BANCO NO CORRESPONDIDOS				
FECHA	**CONCEPTO**	**IMPORTE**		
SALDO EN LIBROS AL 31 DE DICIEMBRE 2022				**$0.10**
SALDO INICIAL DEL PERIODO 0.10				

C. NANCI CAROLINA VASQUEZ LUNA
PRESIDENTE MUNICIPAL

Nombre de Dios, Durango
H. AYUNTAMIENTO 2022-2025
OFICINA DE PRESIDENTE MUNICIPAL

L.E. SALVADOR ERASMO RUEDA VAZQUEZ
DIRECTOR DE FINANZAS Y ADMINISTRACION

Nombre de Dios, Durango
H. AYUNTAMIENTO 2022-2025
TESORERIA MUNICIPAL

L.A. GUADALUPE LOPEZ ESCOBEDO
SINDICO MUNICIPAL

Nombre de Dios, Durango
H. AYUNTAMIENTO 2022-2025
SINDICATURA MUNICIPAL

H. AYUNTAMIENTO DEL MUNICIPIO DE NOMBRE DE DIOS, DGO.
ESTADO DE DURANGO
Auxiliares de Cuentas del 01/dic./2022 al 31/dic./2022
Con saldo y/o movimientos. (De la cuenta: 1112-01-18-00-001 a la 1112-01-18-00-001)

Usr: supervisor
Rep: rptAuxiliarCuentas

Fecha y hora de Impresión: 27/feb./2023 02:32 p. m.

Cuenta / Poliza	Fecha	Nombre de la Cuenta / Beneficiario	No. Factura	Cheque / Folio	Concepto	Saldo Inicial	Movimientos del Periodo Cargos	Abonos	Saldos
1112-01-18-00-001					Cta. 6573	$0.10	$0.00	$0.00	$0.10
					Total :	0.10	0.00	0.00	0.10

BENEFICIAR N DIOS LOCALIDADES
MUNICIPIO DE NOMBRE DE DIOS DURANGO
CALLE VICTORIA 205
CENTRO
NOMBRE DE DIOS DGO. C.P. 34840
SUCURSAL: 7460 VICENTE GUERRERO
TIPO DE ENVÍO: SIDEL

NO. DE CLIENTE: 03978807
RFC: MND630915U24

DATOS DE SUCURSAL:
PLAZA: 9986 PLAZA DURANGO
DIRECCIÓN: FRANCISCO SARABIA 102 CENTRO
TELÉFONO: 8650651

INFORMACIÓN DEL PERIODO	
Periodo	Del 01/Diciembre/2022 al 31/Diciembre/2022
Fecha de corte	31/Diciembre/2022
Moneda	PESOS

RESUMEN INTEGRAL

Producto	No. de Cuenta	CLABE	Saldo anterior	Saldo al corte
ENLACE GLOBAL PM S/INTERESES	1008466573	072 202 01008466573 7	$0.10	$0.10
TOTAL			$0.10	$0.10

DETALLE	ENLACE GLOBAL PM S/INT. ▼
Resumen del periodo	
Saldo inicial del periodo	$ 0.10
+ Total de depósitos	$ 0.00
- Total de retiros	$ 0.00
+ Intereses Netos Ganados	$ 0.00
- Total de comisiones Cobradas / Pagadas	$ 0.00
- IVA sobre comisiones (16%)	$ 0.00
- Intereses Cobrados / Pagados	$ 0.00
Saldo actual	$ 0.10
Saldo disponible al día*	$ 0.10
Saldo Promedio	
Saldo promedio mínimo	$ 0.00
En el Periodo 01 Dic al 31 Dic:	$ 0.10
Días que comprende el periodo	31
Intereses devengados	
Tasa Bruta Anual	**0.00%**
Interés Tasa Bruta Anual	$ 0.00
Retención de ISR	$ 0.00
INTERESES NETOS GANADOS	$ 0.00
Saldo no disponible al día	
Depósitos de Cheques S.B.C.	$0.00
Ret. Garantía Líquida	$
Comisiones pendientes de aplicar	$0.00
Compras no aplicadas	$0.00
TOTAL	$0.00
Resumen de comisiones	
Cheques girados	0
Cheques girados sin comisión	0
Cheques girados con comisión	0
Importe de la comisión	$ 0.00
Por cheques devueltos	$ 0.00
Otras comisiones	$ 0.00

ENLACE GLOBAL PM S/INTERESES
(Saldo inicial de $0.10)

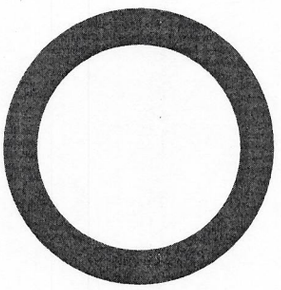

DEPÓSITOS	$0.00
RETIROS	$0.00
COMISIONES	$0.00
OTROS CARGOS	$0.00
SALDO FINAL	$0.10

DETALLE DE MOVIMIENTOS (PESOS) ▼

Enlace Global Pm S/Intereses

FECHA	DESCRIPCIÓN / ESTABLECIMIENTO	MONTO DEL DEPOSITO	MONTO DEL RETIRO	SALDO
30-NOV-22	SALDO ANTERIOR			0.10
	SIN MOVIMIENTOS			

OTROS ▼

Informe de Depósitos en efectivo (IDE) mayores a $15,000 pesos

Mes:	**DICIEMBRE de 2022**
Excedentes de depósitos	$ 287,659.49
Tipo de Cambio	$ 19.4143
Resumen por cliente del ejercicio 2022	
Monto de excedente de depósitos	$ 4,163,517.53

***Los depósitos en efectivo presentados en el presente informe son aquellos que exceden la cantidad de $15,000 (Quince mil pesos 00/100) de forma acumulada en todas las cuentas bajo titularidad del cliente dentro de un mes calendario.**

MENSAJES IMPORTANTES
ESTIMADO CLIENTE, LE INFORMAMOS QUE LAS CONSTANCIAS FISCALES DEL EJERCICIO 2021 CORRESPONDIENTES A SUS CUENTAS INVERSIONES A PLAZO, FONDOS DE INVERSION, INVERSIONES DE MESA DE DINERO Y CREDITOS HIPOTECARIOS, SE ENCUENTRAN A SU DISPOSICION PARA SU CONSULTA. PUEDE DESCARGARLOS DESDE BANCO EN LINEA, DANDO CLIC EN LA IMGEN DE SU USUARIO DEBAJO DEL BOTON "SALIR", ELIGE LA OPCION "CONSTANCIAS DE INTERES REAL" PARA SELECCIONAR EL PERIODO, O SI LO PREFIERE, SOLICITELA(S) EN CUALQUIERA DE NUESTRAS SUCURSALES. EN CASO DE DUDAS O PARA MAYOR INFORMACION, ESTAMOS A SUS ORDENES EN BANORTEL DONDE UNO DE NUESTROS EJECUTIVOS CON GUSTO LO PODRA ATENDER.

Advertencia: Incumplir sus obligaciones le puede generar comisiones.
El presente estado de cuenta no es un comprobante fiscal.

La fecha de corte coincide con la fecha de terminación del periodo que se señala en el presente estado de cuenta. Las operaciones efectuadas durante los días no laborales o después de la hora de corte de fin de día serán consideradas en nuestra contabilidad como realizadas en el siguiente día hábil bancario. Usted dispone de 90 días después de la fecha de corte para objetar la información contenida en su estado de cuenta, de no hacerlo se asumirá su conformidad al respecto.

Cuando no reciba su estado de cuenta durante los 20 días siguientes de la fecha de corte, y no haya dado instrucciones para que no se le envíe, favor de solicitarlo en su sucursal.

En el caso de avisos de modificaciones al contrato de adhesión, recuerde que, si así lo decide, tiene derecho a solicitar la cancelación de su cuenta dentro de los 30 días naturales posteriores a la notificación recibida, sin responsabilidad alguna a su cargo cubriendo, en su caso, los adeudos que se hayan generado a la fecha.

Aviso de privacidad
Ponemos a su disposición el Aviso de Privacidad en www.banorte.com en el entendido de que su información será tratada con sujeción a los fines establecidos en el referido Aviso de Privacidad.

Consultas, Reclamaciones, y Aclaraciones
Banco Mercantil del Norte S.A. Institución de Banca Múltiple, Grupo Financiero Banorte recibe las consultas, reclamaciones o aclaraciones, a través de su **Unidad Especializada de Atención a Usuarios (UNE)**, ubicada en Av. Paseo de la Reforma 195 Piso 1, Colonia Cuauhtémoc, C.P. 06500, Alcaldía Cuauhtémoc, Ciudad de México, Correo electrónico: une@banorte.com, o al Teléfono: **800 627 2292** así como en cualquiera de sus sucursales. En el caso de no obtener una respuesta satisfactoria o en el caso de requerir consultar y/o comparar información sobre comisiones podrá acudir a la Comisión Nacional para la Protección y Defensa de los Usuarios de Servicios Financieros www.condusef.gob.mx con número telefónico de atención en la Ciudad de México **(55) 5340 0999** y desde el interior de la República el **800 999 8080**.

Referencia de Abreviaturas

ABO	Abono	COM	Comisión	EDO	Estado	O/B	Otro Banco
ATM	Cajero Automático	CONS	Consulta	I.S.R	Impuesto Sobre la Renta	PZO	Plazo
BTE	Banorte	CPA	Compra	I.V.A	Impuesto al Valor Agregado	R.F.C	Registro Federal de Causantes
CAM	Cámara de compensación	CTA	Cuenta	INT	Interés (es)	REV	Reverso
CAP	Capital	DEP	Depósito	INTBC	Interbancaria	S.B.C	Saldo salvo Buen Cobro
CHEQ/CHQ	Cheque	DEV	Devolución	INV	Inversión	VEN	Ventanilla
CLABE	Clave Bancaria Estandarizada	DISP	Disposición/Dispersión	LIQ	Liquidación (Pago)		



Los productos anteriormente descritos se encuentran protegidos por el Instituto para la Protección del Ahorro Bancario (IPAB) hasta por un monto equivalente a 400,000 UDI por cliente, por Institución. Lo anterior de conformidad con las disposiciones legales que regulan a dicho Instituto. Vista la página www.ipab.org.mx

H. AYUNTAMIENTO DE NOMBRE DE DIOS, DGO

INSTITUTO DE LA MUJER 2018

CONCILIACION BANCARIA AL 31 DE DICIEMBRE 2022

BANCO BANORTE CTA. 1016321828

SALDO BANCOS AL 31 DE DICIEMBRE 2022				$386.63
(+) DEPOSITOS NO CONSIDERADOS POR EL BANCO				
FECHA	CONCEPTO	IMPORTE	$	-
			$	-
(-) CHEQUES EXPEDIDOS Y NO COBRADOS				
FECHA CHEQUE	NOMBRE	IMPORTE		
(+) CARGOS DEL BANCO NO CORRESPONDIDOS				
FECHA	CONCEPTO	IMPORTE	$	-
(-) CREDITOS DEL BANCO NO CORRESPONDIDOS				
FECHA	CONCEPTO	IMPORTE		
SALDO EN LIBROS AL 31 DE DICIEMBRE 2022				$386.63
SALDO INICIAL DEL PERIODO				$386.63

NANCI CAROLINA VASQUEZ LUNA
PRESIDENTE MUNICIPAL

L.E. SALVADOR ERASMO RUEDA VAZQUEZ
DIRECTOR DE FINANZAS Y ADMINISTRACION

L.A. GUADALUPE FLORES ESTOBEDO
SINDICO MUNICIPAL

Nombre de Dios, Durango
H. AYUNTAMIENTO 2022-2025
OFICINA DE PRESIDENTE MUNICIPAL

Nombre de Dios, Durango
H. AYUNTAMIENTO 2022-2025
TESORERIA MUNICIPAL

Nombre de Dios, Durango
H. AYUNTAMIENTO 2022-2025
SINDICATURA MUNICIPAL

H. AYUNTAMIENTO DEL MUNICIPIO DE NOMBRE DE DIOS, DGO.

ESTADO DE DURANGO

Auxiliares de Cuentas del 01/dic./2022 al 31/dic./2022

Con saldo y/o movimientos. (De la cuenta: 1112-01-18-00-002 a la 1112-01-18-00-002)

Usr: supervisor
Rep: rptAuxiliarCuentas

Fecha y hora de Impresión: 27/feb./2023 02:33 p. m.

Cuenta / Poliza	Fecha	Nombre de la Cuenta / Beneficiario	No. Factura	Cheque / Folio	Concepto	Saldo Inicial	Movimientos del Periodo Cargos	Abonos	Saldos
1112-01-18-00-002					Cta. 1828	$386.63	$0.00	$0.00	$386.63
					Total :	386.63	0.00	0.00	386.63

BANORTE

ESTADO DE CUENTA / ENLACE GLOBAL PM S/INTERESES

INSTITUTO DE LA MUJER 2018
MUNICIPIO DE NOMBRE DE DIOS DURANGO
CALLE VICTORIA 205
CENTRO
NOMBRE DE DIOS DGO. C.P. 34840
SUCURSAL: 7460 VICENTE GUERRERO
TIPO DE ENVÍO: SIDEL

NO. DE CLIENTE: 03978807
RFC: MND630915U24

DATOS DE SUCURSAL:
PLAZA: 9986 PLAZA DURANGO
DIRECCIÓN: FRANCISCO SARABIA 102 CENTRO
TELÉFONO: 8650651

INFORMACIÓN DEL PERIODO	
Periodo	**Del 01/Diciembre/2022 al 31/Diciembre/2022**
Fecha de corte	**31/Diciembre/2022**
Moneda	**PESOS**

RESUMEN INTEGRAL

Producto	No. de Cuenta	CLABE	Saldo anterior	Saldo al corte
ENLACE GLOBAL PM S/INTERESES	1016321828	072 202 01016321828 3	$386.63	$386.63
TOTAL			**$386.63**	**$386.63**

DETALLE	ENLACE GLOBAL PM S/INT. ▼
Resumen del periodo	
Saldo inicial del periodo	$ 386.63
+ Total de depósitos	$ 0.00
- Total de retiros	$ 0.00
+ Intereses Netos Ganados	$ 0.00
- Total de comisiones Cobradas / Pagadas	$ 0.00
- IVA sobre comisiones (16%)	$ 0.00
- Intereses Cobrados / Pagados	$ 0.00
Saldo actual	$ 386.63
Saldo disponible al día*	$ 386.63
Saldo Promedio	
Saldo promedio mínimo	$ 0.00
En el Periodo 01 Dic al 31 Dic:	$ 386.63
Días que comprende el periodo	31
Intereses devengados	
Tasa Bruta Anual	**0.00%**
Interés Tasa Bruta Anual	$ 0.00
Retención de ISR	$ 0.00
INTERESES NETOS GANADOS	$ 0.00
Saldo no disponible al día	
Depósitos de Cheques S.B.C.	$0.00
Ret. Garantía Líquida	$
Comisiones pendientes de aplicar	$0.00
Compras no aplicadas	$0.00
TOTAL	$0.00
Resumen de comisiones	
Cheques girados	0
Cheques girados sin comisión	0
Cheques girados con comisión	0
Importe de la comisión	$ 0.00
Por cheques devueltos	$ 0.00
Otras comisiones	$ 0.00

ENLACE GLOBAL PM S/INTERESES
(Saldo inicial de $386.63)

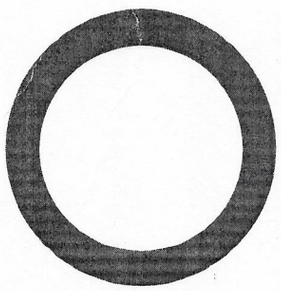

DEPÓSITOS	$0.00
RETIROS	$0.00
COMISIONES	$0.00
OTROS CARGOS	$0.00
SALDO FINAL	$386.63

DETALLE DE MOVIMIENTOS (PESOS) ▼

Enlace Global Pm S/Intereses

FECHA	DESCRIPCIÓN / ESTABLECIMIENTO	MONTO DEL DEPOSITO	MONTO DEL RETIRO	SALDO
30-NOV-22	SALDO ANTERIOR			386.63
	SIN MOVIMIENTOS			

OTROS ▼

Informe de Depósitos en efectivo (IDE) mayores a $15,000 pesos

Mes:	**DICIEMBRE de 2022**
Excedentes de depósitos	$ 287,659.49
Tipo de Cambio	$ 19.4143
Resumen por cliente del ejercicio 2022	
Monto de excedente de depósitos	$ 4,163,517.53

***Los depósitos en efectivo presentados en el presente informe son aquellos que exceden la cantidad de $15,000 (Quince mil pesos 00/100) de forma acumulada en todas las cuentas bajo titularidad del cliente dentro de un mes calendario.**

MENSAJES IMPORTANTES
ESTIMADO CLIENTE, LE INFORMAMOS QUE LAS CONSTANCIAS FISCALES DEL EJERCICIO 2021 CORRESPONDIENTES A SUS CUENTAS INVERSIONES A PLAZO, FONDOS DE INVERSION, INVERSIONES DE MESA DE DINERO Y CREDITOS HIPOTECARIOS, SE ENCUENTRAN A SU DISPOSICION PARA SU CONSULTA. PUEDE DESCARGARLOS DESDE BANCO EN LINEA, DANDO CLIC EN LA IMGEN DE SU USUARIO DEBAJO DEL BOTON "SALIR", ELIGE LA OPCION "CONSTANCIAS DE INTERES REAL" PARA SELECCIONAR EL PERIODO, O SI LO PREFIERE, SOLICITELA(S) EN CUALQUIERA DE NUESTRAS SUCURSALES. EN CASO DE DUDAS O PARA MAYOR INFORMACION, ESTAMOS A SUS ORDENES EN BANORTEL DONDE UNO DE NUESTROS EJECUTIVOS CON GUSTO LO PODRA ATENDER.

Advertencia: Incumplir sus obligaciones le puede generar comisiones.
El presente estado de cuenta no es un comprobante fiscal.

La fecha de corte coincide con la fecha de terminación del periodo que se señala en el presente estado de cuenta. Las operaciones efectuadas durante los días no laborales o después de la hora de corte de fin de día serán consideradas en nuestra contabilidad como realizadas en el siguiente día hábil bancario. Usted dispone de 90 días después de la fecha de corte para objetar la información contenida en su estado de cuenta, de no hacerlo se asumirá su conformidad al respecto.

Cuando no reciba su estado de cuenta durante los 20 días siguientes de la fecha de corte, y no haya dado instrucciones para que no se le envíe, favor de solicitarlo en su sucursal.

En el caso de avisos de modificaciones al contrato de adhesión, recuerde que, si así lo decide, tiene derecho a solicitar la cancelación de su cuenta dentro de los 30 días naturales posteriores a la notificación recibida, sin responsabilidad alguna a su cargo cubriendo, en su caso, los adeudos que se hayan generado a la fecha.

Aviso de privacidad
Ponemos a su disposición el Aviso de Privacidad en www.banorte.com en el entendido de que su información será tratada con sujeción a los fines establecidos en el referido Aviso de Privacidad.

Consultas, Reclamaciones, y Aclaraciones
Banco Mercantil del Norte S.A. Institución de Banca Múltiple, Grupo Financiero Banorte recibe las consultas, reclamaciones o aclaraciones, a través de su **Unidad Especializada de Atención a Usuarios (UNE)**, ubicada en Av. Paseo de la Reforma 195 Piso 1, Colonia Cuauhtémoc, C.P. 06500, Alcaldía Cuauhtémoc, Ciudad de México, Correo electrónico: une@banorte.com, o al Teléfono: **800 627 2292** así como en cualquiera de sus sucursales. En el caso de no obtener una respuesta satisfactoria o en el caso de requerir consultar y/o comparar información sobre comisiones podrá acudir a la Comisión Nacional para la Protección y Defensa de los Usuarios de Servicios Financieros www.condusef.gob.mx con número telefónico de atención en la Ciudad de México **(55) 5340 0999** y desde el interior de la República el **800 999 8080**.

Referencia de Abreviaturas

ABO	Abono	COM	Comisión	EDO	Estado	O/B	Otro Banco
ATM	Cajero Automático	CONS	Consulta	I.S.R	Impuesto Sobre la Renta	PZO	Plazo
BTE	Banorte	CPA	Compra	I.V.A	Impuesto al Valor Agregado	R.F.C	Registro Federal de Causantes
CAM	Cámara de compensación	CTA	Cuenta	INT	Interés (es)	REV	Reverso
CAP	Capital	DEP	Depósito	INTBC	Interbancaria	S.B.C	Saldo salvo Buen Cobro
CHEQ/CHQ	Cheque	DEV	Devolución	INV	Inversión	VEN	Ventanilla
CLABE	Clave Bancaria Estandarizada	DISP	Disposición/Dispersión	LIQ	Liquidación (Pago)		



Los productos anteriormente descritos se encuentran protegidos por el Instituto para la Protección del Ahorro Bancario (IPAB) hasta por un monto equivalente a 400,000 UDI por cliente, por Institución. Lo anterior de conformidad con las disposiciones legales que regulan a dicho Instituto. Vista la página www.ipab.org.mx

H. AYUNTAMIENTO DE NOMBRE DE DIOS, DGO

PAVIMENTACION HIDRAULICA CALLE V GUERRERO PARRILLA

CONCILIACION BANCARIA AL 31 DE DICIEMBRE 2022

BANCO BANORTE CTA. 1016321903

SALDO BANCOS AL 31 DE DICIEMBRE 2022				**$0.20**
(+) DEPOSITOS NO CONSIDERADOS POR EL BANCO				
FECHA	**CONCEPTO**	**IMPORTE**	**$**	**-**
(-) CHEQUES EXPEDIDOS Y NO COBRADOS			**$**	**-**
FECHA	**CHEQUE**	**NOMBRE**	**IMPORTE**	
(+) CARGOS DEL BANCO NO CORRESPONDIDOS				
FECHA	**CONCEPTO**	**IMPORTE**	**$**	**-**
(-) CREDITOS DEL BANCO NO CORRESPONDIDOS				
FECHA	**CONCEPTO**	**IMPORTE**		
SALDO EN LIBROS AL 31 DE DICIEMBRE 2022				**$0.20**

Nombre de Dios, Durango
H. AYUNTAMIENTO 2022-2025
OFICINA DE PRESIDENTE MUNICIPAL

L.C. NANCI CAROLINA VASQUEZ LUNA
PRESIDENTE MUNICIPAL

Nombre de Dios, Durango
H. AYUNTAMIENTO 2022-2025
TESORERIA MUNICIPAL

L.E. SALVADOR ERASMO RUEDA VAZQUEZ
DIRECTOR DE FINANZAS Y ADMINISTRACIÓN

Nombre de Dios, Durango
H. AYUNTAMIENTO 2022-2025
SINDICATURA MUNICIPAL

L.A. GUADALUPE LOPEZ ESCOBEDO
SINDICO MUNICIPAL

H. AYUNTAMIENTO DEL MUNICIPIO DE NOMBRE DE DIOS, DGO.
ESTADO DE DURANGO
Auxiliares de Cuentas del 01/dic./2022 al 31/dic./2022
Con saldo y/o movimientos. (De la cuenta: 1112-01-18-00-007 a la 1112-01-18-00-007)

Usr: supervisor
Rep: rptAuxiliarCuentas

Fecha y hora de Impresión: 27/feb./2023 02:35 p. m.

Cuenta / Poliza	Fecha	Nombre de la Cuenta / Beneficiario	No. Factura	Cheque / Folio	Concepto	Saldo Inicial	Movimientos del Periodo Cargos	Abonos	Saldos
1112-01-18-00-007					CTA. 1903	$0.20	$0.00	$0.00	$0.20
					Total :	0.20	0.00	0.00	0.20

PAVIMENTO HIDRAULICO CALLE V GUERRERO PARRILL
MUNICIPIO DE NOMBRE DE DIOS DURANGO
CALLE VICTORIA 205
CENTRO
NOMBRE DE DIOS DGO. C.P. 34840
SUCURSAL: 7460 VICENTE GUERRERO
TIPO DE ENVÍO: SIDEL

NO. DE CLIENTE: 03978807
RFC: MND630915U24

DATOS DE SUCURSAL:
PLAZA: 9986 PLAZA DURANGO
DIRECCIÓN: FRANCISCO SARABIA 102 CENTRO
TELÉFONO: 8650651

INFORMACIÓN DEL PERIODO	
Periodo	Del 01/Diciembre/2022 al 31/Diciembre/2022
Fecha de corte	31/Diciembre/2022
Moneda	PESOS

RESUMEN INTEGRAL

Producto	No. de Cuenta	CLABE	Saldo anterior	Saldo al corte
ENLACE GLOBAL PM S/INTERESES	1016321903	072 202 01016321903 3	$0.20	$0.20
TOTAL			$0.20	$0.20

DETALLE — ENLACE GLOBAL PM S/INT. ▼

Resumen del periodo

Saldo inicial del periodo	$ 0.20
+ Total de depósitos	$ 0.00
- Total de retiros	$ 0.00
+ Intereses Netos Ganados	$ 0.00
- Total de comisiones Cobradas / Pagadas	$ 0.00
- IVA sobre comisiones (16%)	$ 0.00
- Intereses Cobrados / Pagados	$ 0.00
Saldo actual	$ 0.20
Saldo disponible al día*	$ 0.20

Saldo Promedio

Saldo promedio mínimo	$ 0.00
En el Periodo 01 Dic al 31 Dic:	$ 0.20
Días que comprende el periodo	31

Intereses devengados

Tasa Bruta Anual	0.00%
Interés Tasa Bruta Anual	$ 0.00
Retención de ISR	$ 0.00
INTERESES NETOS GANADOS	$ 0.00

Saldo no disponible al día

Depósitos de Cheques S.B.C.	$0.00
Ret. Garantía Líquida	$
Comisiones pendientes de aplicar	$0.00
Compras no aplicadas	$0.00
TOTAL	$0.00

Resumen de comisiones

Cheques girados	0
Cheques girados sin comisión	0
Cheques girados con comisión	0
Importe de la comisión	$ 0.00
Por cheques devueltos	$ 0.00
Otras comisiones	$ 0.00

ENLACE GLOBAL PM S/INTERESES
(Saldo inicial de $0.20)

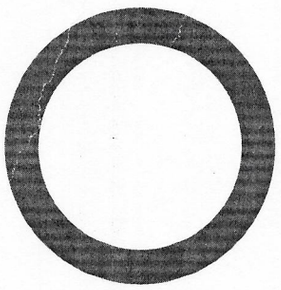

DEPÓSITOS	$0.00
RETIROS	$0.00
COMISIONES	$0.00
OTROS CARGOS	$0.00
SALDO FINAL	$0.20

DETALLE DE MOVIMIENTOS (PESOS) ▼

Enlace Global Pm S/Intereses

FECHA	DESCRIPCIÓN / ESTABLECIMIENTO	MONTO DEL DEPOSITO	MONTO DEL RETIRO	SALDO
30-NOV-22	SALDO ANTERIOR			0.20
	SIN MOVIMIENTOS			

OTROS ▼

Informe de Depósitos en efectivo (IDE) mayores a $15,000 pesos

Mes:	**DICIEMBRE de 2022**
Excedentes de depósitos	$ 287,659.49
Tipo de Cambio	$ 19.4143
Resumen por cliente del ejercicio 2022	
Monto de excedente de depósitos	$ 4,163,517.53

***Los depósitos en efectivo presentados en el presente informe son aquellos que exceden la cantidad de $15,000 (Quince mil pesos 00/100) de forma acumulada en todas las cuentas bajo titularidad del cliente dentro de un mes calendario.**

MENSAJES IMPORTANTES
ESTIMADO CLIENTE, LE INFORMAMOS QUE LAS CONSTANCIAS FISCALES DEL EJERCICIO 2021 CORRESPONDIENTES A SUS CUENTAS INVERSIONES A PLAZO, FONDOS DE INVERSION, INVERSIONES DE MESA DE DINERO Y CREDITOS HIPOTECARIOS, SE ENCUENTRAN A SU DISPOSICION PARA SU CONSULTA. PUEDE DESCARGARLOS DESDE BANCO EN LINEA, DANDO CLIC EN LA IMGEN DE SU USUARIO DEBAJO DEL BOTON "SALIR", ELIGE LA OPCION "CONSTANCIAS DE INTERES REAL" PARA SELECCIONAR EL PERIODO, O SI LO PREFIERE, SOLICITELA(S) EN CUALQUIERA DE NUESTRAS SUCURSALES. EN CASO DE DUDAS O PARA MAYOR INFORMACION, ESTAMOS A SUS ORDENES EN BANORTEL DONDE UNO DE NUESTROS EJECUTIVOS CON GUSTO LO PODRA ATENDER.

Advertencia: Incumplir sus obligaciones le puede generar comisiones.
El presente estado de cuenta no es un comprobante fiscal.

La fecha de corte coincide con la fecha de terminación del periodo que se señala en el presente estado de cuenta. Las operaciones efectuadas durante los días no laborales o después de la hora de corte de fin de día serán consideradas en nuestra contabilidad como realizadas en el siguiente día hábil bancario. Usted dispone de 90 días después de la fecha de corte para objetar la información contenida en su estado de cuenta, de no hacerlo se asumirá su conformidad al respecto.

Cuando no reciba su estado de cuenta durante los 20 días siguientes de la fecha de corte, y no haya dado instrucciones para que no se le envíe, favor de solicitarlo en su sucursal.

En el caso de avisos de modificaciones al contrato de adhesión, recuerde que, si así lo decide, tiene derecho a solicitar la cancelación de su cuenta dentro de los 30 días naturales posteriores a la notificación recibida, sin responsabilidad alguna a su cargo cubriendo, en su caso, los adeudos que se hayan generado a la fecha.

Aviso de privacidad
Ponemos a su disposición el Aviso de Privacidad en www.banorte.com en el entendido de que su información será tratada con sujeción a los fines establecidos en el referido Aviso de Privacidad.

Consultas, Reclamaciones, y Aclaraciones
Banco Mercantil del Norte S.A. Institución de Banca Múltiple, Grupo Financiero Banorte recibe las consultas, reclamaciones o aclaraciones, a través de su **Unidad Especializada de Atención a Usuarios (UNE)**, ubicada en Av. Paseo de la Reforma 195 Piso 1, Colonia Cuauhtémoc, C.P. 06500, Alcaldía Cuauhtémoc, Ciudad de México, Correo electrónico: une@banorte.com, o al Teléfono: **800 627 2292** así como en cualquiera de sus sucursales. En el caso de no obtener una respuesta satisfactoria o en el caso de requerir consultar y/o comparar información sobre comisiones podrá acudir a la Comisión Nacional para la Protección y Defensa de los Usuarios de Servicios Financieros www.condusef.gob.mx con número telefónico de atención en la Ciudad de México **(55) 5340 0999** y desde el interior de la República el **800 999 8080**.

Referencia de Abreviaturas

ABO	Abono	COM	Comisión	EDO	Estado	O/B	Otro Banco
ATM	Cajero Automático	CONS	Consulta	I.S.R	Impuesto Sobre la Renta	PZO	Plazo
BTE	Banorte	CPA	Compra	I.V.A	Impuesto al Valor Agregado	R.F.C	Registro Federal de Causantes
CAM	Cámara de compensación	CTA	Cuenta	INT	Interés (es)	REV	Reverso
CAP	Capital	DEP	Depósito	INTBC	Interbancaria	S.B.C	Saldo salvo Buen Cobro
CHEQ/CHQ	Cheque	DEV	Devolución	INV	Inversión	VEN	Ventanilla
CLABE	Clave Bancaria Estandarizada	DISP	Disposición/Dispersión	LIQ	Liquidación (Pago)		



Los productos anteriormente descritos se encuentran protegidos por el Instituto para la Protección del Ahorro Bancario (IPAB) hasta por un monto equivalente a 400,000 UDI por cliente, por Institución. Lo anterior de conformidad con las disposiciones legales que regulan a dicho Instituto. Vista la página www.ipab.org.mx

H. AYUNTAMIENTO DE NOMBRE DE DIOS, DGO

TRANVIA 2019

CONCILIACION BANCARIA AL 31 DE DICIEMBRE 2022

BANCO BANORTE CTA. 10425228327

SALDO BANCOS AL 31 DE DICIEMBRE 2022				**$901.22**
(+) DEPOSITOS NO CONSIDERADOS POR EL BANCO				
FECHA	**CONCEPTO**	**IMPORTE**	**$**	-
(-) CHEQUES EXPEDIDOS Y NO COBRADOS			**$**	-
FECHA	**CHEQUE** **NOMBRE**	**IMPORTE**		
(+) CARGOS DEL BANCO NO CORRESPONDIDOS				
FECHA	**CONCEPTO**	**IMPORTE**	**$**	-
(-) CREDITOS DEL BANCO NO CORRESPONDIDOS				
FECHA	**CONCEPTO**	**IMPORTE**		
SALDO EN LIBROS AL 31 DE DICIEMBRE 2022				**$901.22**

Nombre de Dios, Durango
H. AYUNTAMIENTO 2022-2025
OFICINA DE PRESIDENTE MUNICIPAL

C. NANCI CAROLINA VASQUEZ LUNA
PRESIDENTE MUNICIPAL

Nombre de Dios, Durango
H. AYUNTAMIENTO 2022-2025
TESORERIA MUNICIPAL

L.E. SALVADOR ERASMO RUEDA VAZQUEZ
DIRECTOR DE FINANZAS Y ADMINISTRACION

Nombre de Dios, Durango
H. AYUNTAMIENTO 2022-2025
SINDICATURA MUNICIPAL

L.A. GUADALUPE LOPEZ ESCOBEDO
SINDICO MUNICIPAL

H. AYUNTAMIENTO DEL MUNICIPIO DE NOMBRE DE DIOS, DGO.

ESTADO DE DURANGO

Auxiliares de Cuentas del 01/dic./2022 al 31/dic./2022

Con saldo y/o movimientos. (De la cuenta: 1112-01-19-00-001 a la 1112-01-19-00-001)

Usr: supervisor
Rep: rptAuxiliarCuentas

Fecha y hora de Impresión: 27/feb./2023 02:37 p. m.

Cuenta / Poliza	Fecha	Nombre de la Cuenta / Beneficiario	No. Factura	Cheque / Folio	Concepto	Saldo Inicial	Movimientos del Periodo Cargos	Abonos	Saldos
1112-01-19-00-001					CTA. 8327	$901.12	$0.00	$0.00	$901.12
					Total :	901.12	0.00	0.00	901.12

BANORTE

ESTADO DE CUENTA / ENLACE GLOBAL PM S/INTERESES

RECAUDACION TRANVIA 2019
MUNICIPIO DE NOMBRE DE DIOS DURANGO
CALLE VICTORIA 205
CENTRO
NOMBRE DE DIOS DGO. C.P. 34840
SUCURSAL: 7460 VICENTE GUERRERO
TIPO DE ENVÍO: SIDEL

NO. DE CLIENTE: 03978807
RFC: MND630915U24

DATOS DE SUCURSAL:
PLAZA: 9986 PLAZA DURANGO
DIRECCIÓN: FRANCISCO SARABIA 102 CENTRO
TELÉFONO: 8650651

INFORMACIÓN DEL PERIODO	
Periodo	**Del 01/Diciembre/2022 al 31/Diciembre/2022**
Fecha de corte	**31/Diciembre/2022**
Moneda	**PESOS**

RESUMEN INTEGRAL

Producto	No. de Cuenta	CLABE	Saldo anterior	Saldo al corte
ENLACE GLOBAL PM S/INTERESES	1042528327	072 202 01042528327 3	$901.22	$901.22
TOTAL			**$901.22**	**$901.22**

DETALLE	ENLACE GLOBAL PM S/INT. ▼
Resumen del periodo	
Saldo inicial del periodo	$ 901.22
+ Total de depósitos	$ 0.00
- Total de retiros	$ 0.00
+ Intereses Netos Ganados	$ 0.00
- Total de comisiones Cobradas / Pagadas	$ 0.00
- IVA sobre comisiones (16%)	$ 0.00
- Intereses Cobrados / Pagados	$ 0.00
Saldo actual	$ 901.22
Saldo disponible al día*	$ 901.22
Saldo Promedio	
Saldo promedio mínimo	$ 0.00
En el Periodo 01 Dic al 31 Dic:	$ 901.22
Días que comprende el periodo	31
Intereses devengados	
Tasa Bruta Anual	**0.00%**
Interés Tasa Bruta Anual	$ 0.00
Retención de ISR	$ 0.00
INTERESES NETOS GANADOS	$ 0.00
Saldo no disponible al día	
Depósitos de Cheques S.B.C.	$0.00
Ret. Garantía Líquida	$
Comisiones pendientes de aplicar	$0.00
Compras no aplicadas	$0.00
TOTAL	$0.00
Resumen de comisiones	
Cheques girados	0
Cheques girados sin comisión	0
Cheques girados con comisión	0
Importe de la comisión	$ 0.00
Por cheques devueltos	$ 0.00
Otras comisiones	$ 0.00

ENLACE GLOBAL PM S/INTERESES
(Saldo inicial de $901.22)

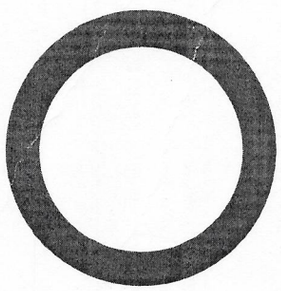

DEPÓSITOS	$0.00
RETIROS	$0.00
COMISIONES	$0.00
OTROS CARGOS	$0.00
SALDO FINAL	$901.22

DETALLE DE MOVIMIENTOS (PESOS)▼

Enlace Global Pm S/Intereses

FECHA	DESCRIPCIÓN / ESTABLECIMIENTO	MONTO DEL DEPOSITO	MONTO DEL RETIRO	SALDO
30-NOV-22	SALDO ANTERIOR			901.22
	SIN MOVIMIENTOS			

OTROS▼

Informe de Depósitos en efectivo (IDE) mayores a $15,000 pesos

Mes:	**DICIEMBRE de 2022**
Excedentes de depósitos	$ 287,659.49
Tipo de Cambio	$ 19.4143
Resumen por cliente del ejercicio 2022	
Monto de excedente de depósitos	$ 4,163,517.53

***Los depósitos en efectivo presentados en el presente informe son aquellos que exceden la cantidad de $15,000 (Quince mil pesos 00/100) de forma acumulada en todas las cuentas bajo titularidad del cliente dentro de un mes calendario.**

MENSAJES IMPORTANTES
ESTIMADO CLIENTE, LE INFORMAMOS QUE LAS CONSTANCIAS FISCALES DEL EJERCICIO 2021 CORRESPONDIENTES A SUS CUENTAS INVERSIONES A PLAZO, FONDOS DE INVERSION, INVERSIONES DE MESA DE DINERO Y CREDITOS HIPOTECARIOS, SE ENCUENTRAN A SU DISPOSICION PARA SU CONSULTA. PUEDE DESCARGARLOS DESDE BANCO EN LINEA, DANDO CLIC EN LA IMGEN DE SU USUARIO DEBAJO DEL BOTON "SALIR", ELIGE LA OPCION "CONSTANCIAS DE INTERES REAL" PARA SELECCIONAR EL PERIODO, O SI LO PREFIERE, SOLICITELA(S) EN CUALQUIERA DE NUESTRAS SUCURSALES. EN CASO DE DUDAS O PARA MAYOR INFORMACION, ESTAMOS A SUS ORDENES EN BANORTEL DONDE UNO DE NUESTROS EJECUTIVOS CON GUSTO LO PODRA ATENDER.

Advertencia: Incumplir sus obligaciones le puede generar comisiones.
El presente estado de cuenta no es un comprobante fiscal.

La fecha de corte coincide con la fecha de terminación del periodo que se señala en el presente estado de cuenta. Las operaciones efectuadas durante los días no laborales o después de la hora de corte de fin de día serán consideradas en nuestra contabilidad como realizadas en el siguiente día hábil bancario. Usted dispone de 90 días después de la fecha de corte para objetar la información contenida en su estado de cuenta, de no hacerlo se asumirá su conformidad al respecto.

Cuando no reciba su estado de cuenta durante los 20 días siguientes de la fecha de corte, y no haya dado instrucciones para que no se le envíe, favor de solicitarlo en su sucursal.

En el caso de avisos de modificaciones al contrato de adhesión, recuerde que, si así lo decide, tiene derecho a solicitar la cancelación de su cuenta dentro de los 30 días naturales posteriores a la notificación recibida, sin responsabilidad alguna a su cargo cubriendo, en su caso, los adeudos que se hayan generado a la fecha.

Aviso de privacidad
Ponemos a su disposición el Aviso de Privacidad en www.banorte.com en el entendido de que su información será tratada con sujeción a los fines establecidos en el referido Aviso de Privacidad.

Consultas, Reclamaciones, y Aclaraciones
Banco Mercantil del Norte S.A. Institución de Banca Múltiple, Grupo Financiero Banorte recibe las consultas, reclamaciones o aclaraciones, a través de su **Unidad Especializada de Atención a Usuarios (UNE)**, ubicada en Av. Paseo de la Reforma 195 Piso 1, Colonia Cuauhtémoc, C.P. 06500, Alcaldía Cuauhtémoc, Ciudad de México, Correo electrónico: une@banorte.com, o al Teléfono: **800 627 2292** así como en cualquiera de sus sucursales. En el caso de no obtener una respuesta satisfactoria o en el caso de requerir consultar y/o comparar información sobre comisiones podrá acudir a la Comisión Nacional para la Protección y Defensa de los Usuarios de Servicios Financieros www.condusef.gob.mx con número telefónico de atención en la Ciudad de México **(55) 5340 0999** y desde el interior de la República el **800 999 8080**.

Referencia de Abreviaturas

ABO	Abono	COM	Comisión	EDO	Estado	O/B	Otro Banco
ATM	Cajero Automático	CONS	Consulta	I.S.R	Impuesto Sobre la Renta	PZO	Plazo
BTE	Banorte	CPA	Compra	I.V.A	Impuesto al Valor Agregado	R.F.C	Registro Federal de Causantes
CAM	Cámara de compensación	CTA	Cuenta	INT	Interés (es)	REV	Reverso
CAP	Capital	DEP	Depósito	INTBC	Interbancaria	S.B.C	Saldo salvo Buen Cobro
CHEQ/CHQ	Cheque	DEV	Devolución	INV	Inversión	VEN	Ventanilla
CLABE	Clave Bancaria Estandarizada	DISP	Disposición/Dispersión	LIQ	Liquidación (Pago)		

IPAB

Los productos anteriormente descritos se encuentran protegidos por el Instituto para la Protección del Ahorro Bancario (IPAB) hasta por un monto equivalente a 400,000 UDI por cliente, por Institución. Lo anterior de conformidad con las disposiciones legales que regulan a dicho Instituto. Vista la página www.ipab.org.mx

H. AYUNTAMIENTO DE NOMBRE DE DIOS, DGO

LAUDOS RECURSOS FISCALES

CONCILIACION BANCARIA AL 31 DE DICIEMBRE 2022

BANCO BANORTE CTA. 3125

SALDO BANCOS AL 31 DE DICIEMBRE 2022			$1,058.82
(+) DEPOSITOS NO CONSIDERADOS POR EL BANCO			
FECHA	CONCEPTO	IMPORTE	$ -
			$ -
(-) CHEQUES EXPEDIDOS Y NO COBRADOS			
FECHA CHEQUE	NOMBRE	IMPORTE	
(+) CARGOS DEL BANCO NO CORRESPONDIDOS			
FECHA	CONCEPTO	IMPORTE	$ -
(-) CREDITOS DEL BANCO NO CORRESPONDIDOS			
FECHA	CONCEPTO	IMPORTE	
SALDO EN LIBROS AL 31 DE DICIEMBRE 2022			$1,058.82

Nombre de Dios, Durango
H. AYUNTAMIENTO 2022-2025
OFICINA DE PRESIDENTE MUNICIPAL

C. NANCI CAROLINA VASQUEZ LUNA
PRESIDENTE MUNICIPAL

Nombre de Dios, Durango
H. AYUNTAMIENTO 2022-2025
TESORERIA MUNICIPAL

L.E. SALVADOR ERASMO RUEDA VAZQUEZ
DIRECTOR DE FINANZAS Y ADMINISTRACION

Nombre de Dios, Durango
H. AYUNTAMIENTO 2022-2025
SINDICATURA MUNICIPAL

L.A. GUADALUPE LOPEZ ESCOBEDO
SINDICO MUNICIPAL

H. AYUNTAMIENTO DEL MUNICIPIO DE NOMBRE DE DIOS, DGO.

ESTADO DE DURANGO

Auxiliares de Cuentas del 01/dic./2022 al 31/dic./2022

Con saldo y/o movimientos. (De la cuenta: 1112-01-22-00-001 a la 1112-01-22-00-001)

Usr: supervisor
Rep: rptAuxiliarCuentas

Fecha y hora de Impresión: 27/feb./2023 02:39 p. m.

Cuenta / Poliza	Fecha	Nombre de la Cuenta / Beneficiario	No. Factura	Cheque / Folio	Concepto	Saldo Inicial	Movimientos del Periodo Cargos	Abonos	Saldos
1112-01-22-00-001					Cta. 3125	$1,058.72	$0.00	$0.00	$1,058.72
					Total :	1,058.72	0.00	0.00	1,058.72

BANORTE

ESTADO DE CUENTA / ENLACE GLOBAL PM C/INTERESES

LAUDOS
MUNICIPIO DE NOMBRE DE DIOS DURANGO
CALLE VICTORIA 205

CENTRO
NOMBRE DE DIOS DGO. C.P. 34840
SUCURSAL: 7460 VICENTE GUERRERO
TIPO DE ENVÍO: SIDEL

NO. DE CLIENTE: 03978807
RFC: MND630915U24

DATOS DE SUCURSAL:
PLAZA: 9986 PLAZA DURANGO
DIRECCIÓN: FRANCISCO SARABIA 102 CENTRO
TELÉFONO: 8650651

INFORMACIÓN DEL PERIODO	
Periodo	Del 01/Diciembre/2022 al 31/Diciembre/2022
Fecha de corte	31/Diciembre/2022
Moneda	PESOS

RESUMEN INTEGRAL

Producto	No. de Cuenta	CLABE	Saldo anterior	Saldo al corte
ENLACE GLOBAL PM C/INTERESES	1183043125	072 202 01183043125 3	$1,058.82	$1,058.82
TOTAL			$1,058.82	$1,058.82

DETALLE	ENLACE GLOBAL PM C/INT. ▼
Resumen del periodo	
Saldo inicial del periodo	$ 1,058.82
+ Total de depósitos	$ 0.00
- Total de retiros	$ 0.00
+ Intereses Netos Ganados	$ 0.00
- Total de comisiones Cobradas / Pagadas	$ 0.00
- IVA sobre comisiones (16%)	$ 0.00
- Intereses Cobrados / Pagados	$ 1,058.82
Saldo actual	$ 1,058.82
Saldo disponible al día*	
Saldo Promedio	
Saldo promedio mínimo	$ 0.00
En el Periodo 01 Dic al 31 Dic:	$ 1,058.82
Días que comprende el periodo	31
Intereses devengados	
Tasa Bruta Anual	**0.00%**
Interés Tasa Bruta Anual	$ 0.00
Retención de ISR	$ 0.00
INTERESES NETOS GANADOS	$ 0.00
Saldo no disponible al día	
Depósitos de Cheques S.B.C.	$0.00
Ret. Garantía Líquida	$
Comisiones pendientes de aplicar	$0.00
Compras no aplicadas	$0.00
TOTAL	$0.00
Resumen de comisiones	
Cheques girados	0
Cheques girados sin comisión	0
Cheques girados con comisión	0
Importe de la comisión	$ 0.00
Por cheques devueltos	$ 0.00
Otras comisiones	$ 0.00

ENLACE GLOBAL PM C/INTERESES
(Saldo inicial de $1,058.82)

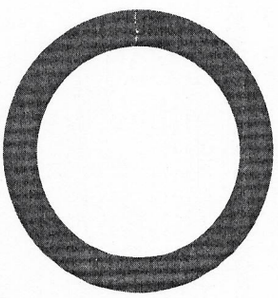

DEPÓSITOS	$0.00
RETIROS	$0.00
COMISIONES	$0.00
OTROS CARGOS	$0.00
SALDO FINAL	$1,058.82

DETALLE DE MOVIMIENTOS (PESOS) ▼

Enlace Global Pm C/Intereses

FECHA	DESCRIPCIÓN / ESTABLECIMIENTO	MONTO DEL DEPOSITO	MONTO DEL RETIRO	SALDO
30-NOV-22	SALDO ANTERIOR			1,058.82
	SIN MOVIMIENTOS			

OTROS ▼

Informe de Depósitos en efectivo (IDE) mayores a $15,000 pesos

	DICIEMBRE de 2022
Mes:	$ 287,659.49
Excedentes de depósitos	$ 19.4143
Tipo de Cambio	
Resumen por cliente del ejercicio 2022	$ 4,163,517.53
Monto de excedente de depósitos	

***Los depósitos en efectivo presentados en el presente informe son aquellos que exceden la cantidad de $15,000 (Quince mil pesos 00/100) de forma acumulada en todas las cuentas bajo titularidad del cliente dentro de un mes calendario.**

MENSAJES IMPORTANTES
ESTIMADO CLIENTE, LE INFORMAMOS QUE LAS CONSTANCIAS FISCALES DEL EJERCICIO 2021 CORRESPONDIENTES A SUS CUENTAS INVERSIONES A PLAZO, FONDOS DE INVERSION, INVERSIONES DE MESA DE DINERO Y CREDITOS HIPOTECARIOS, SE ENCUENTRAN A SU DISPOSICION PARA SU CONSULTA. PUEDE DESCARGARLOS DESDE BANCO EN LINEA, DANDO CLIC EN LA IMGEN DE SU USUARIO DEBAJO DEL BOTON "SALIR", ELIGE LA OPCION "CONSTANCIAS DE INTERES REAL" PARA SELECCIONAR EL PERIODO, O SI LO PREFIERE, SOLICITELA(S) EN CUALQUIERA DE NUESTRAS SUCURSALES. EN CASO DE DUDAS O PARA MAYOR INFORMACION, ESTAMOS A SUS ORDENES EN BANORTEL DONDE UNO DE NUESTROS EJECUTIVOS CON GUSTO LO PODRA ATENDER.

Advertencia: Incumplir sus obligaciones le puede generar comisiones.
El presente estado de cuenta no es un comprobante fiscal.

La fecha de corte coincide con la fecha de terminación del periodo que se señala en el presente estado de cuenta. Las operaciones efectuadas durante los días no laborales o después de la hora de corte de fin de día serán consideradas en nuestra contabilidad como realizadas en el siguiente día hábil bancario. Usted dispone de 90 días después de la fecha de corte para objetar la información contenida en su estado de cuenta, de no hacerlo se asumirá su conformidad al respecto.

Cuando no reciba su estado de cuenta durante los 20 días siguientes de la fecha de corte, y no haya dado instrucciones para que no se le envíe, favor de solicitarlo en su sucursal.

En el caso de avisos de modificaciones al contrato de adhesión, recuerde que, si así lo decide, tiene derecho a solicitar la cancelación de su cuenta dentro de los 30 días naturales posteriores a la notificación recibida, sin responsabilidad alguna a su cargo cubriendo, en su caso, los adeudos que se hayan generado a la fecha.

Aviso de privacidad
Ponemos a su disposición el Aviso de Privacidad en www.banorte.com en el entendido de que su información será tratada con sujeción a los fines establecidos en el referido Aviso de Privacidad.

Consultas, Reclamaciones, y Aclaraciones
Banco Mercantil del Norte S.A. Institución de Banca Múltiple, Grupo Financiero Banorte recibe las consultas, reclamaciones o aclaraciones, a través de su **Unidad Especializada de Atención a Usuarios (UNE)**, ubicada en Av. Paseo de la Reforma 195 Piso 1, Colonia Cuauhtémoc, C.P. 06500, Alcaldía Cuauhtémoc, Ciudad de México, Correo electrónico: une@banorte.com, o al Teléfono: **800 627 2292** así como en cualquiera de sus sucursales. En el caso de no obtener una respuesta satisfactoria o en el caso de requerir consultar y/o comparar información sobre comisiones podrá acudir a la Comisión Nacional para la Protección y Defensa de los Usuarios de Servicios Financieros www.condusef.gob.mx con número telefónico de atención en la Ciudad de México **(55) 5340 0999** y desde el interior de la República el **800 999 8080**.

Referencia de Abreviaturas

ABO	Abono	COM	Comisión	EDO	Estado	O/B	Otro Banco
ATM	Cajero Automático	CONS	Consulta	I.S.R	Impuesto Sobre la Renta	PZO	Plazo
BTE	Banorte	CPA	Compra	I.V.A	Impuesto al Valor Agregado	R.F.C	Registro Federal de Causantes
CAM	Cámara de compensación	CTA	Cuenta	INT	Interés (es)	REV	Reverso
CAP	Capital	DEP	Depósito	INTBC	Interbancaria	S.B.C	Saldo salvo Buen Cobro
CHEQ/CHQ	Cheque	DEV	Devolución	INV	Inversión	VEN	Ventanilla
CLABE	Clave Bancaria Estandarizada	DISP	Disposición/Dispersión	LIQ	Liquidación (Pago)		



Los productos anteriormente descritos se encuentran protegidos por el Instituto para la Protección del Ahorro Bancario (IPAB) hasta por un monto equivalente a 400,000 UDI por cliente, por Institución. Lo anterior de conformidad con las disposiciones legales que regulan a dicho Instituto. Vista la página www.ipab.org.mx

H. AYUNTAMIENTO DE NOMBRE DE DIOS, DGO

FORTALECIMIENTO 2017

CONCILIACION BANCARIA AL 31 DE DICIEMBRE 2022

BANCO BANORTE CTA. 0474288654

SALDO BANCOS AL 31 DE DICIEMBRE 2022	$37.19

(+) DEPOSITOS NO CONSIDERADOS POR EL BANCO

FECHA	CONCEPTO	IMPORTE	
		$	-
		$	-

(-) CHEQUES EXPEDIDOS Y NO COBRADOS

FECHA	CHEQUE	NOMBRE	IMPORTE

(+) CARGOS DEL BANCO NO CORRESPONDIDOS

FECHA	CONCEPTO	IMPORTE	
		$	-

(-) CREDITOS DEL BANCO NO CORRESPONDIDOS

FECHA	CONCEPTO	IMPORTE

SALDO EN LIBROS AL 31 DE DICIEMBRE 2022	$37.19
SALDO INICIAL DEL PERIODO 0.10	

C. NANCI CAROLINA VASQUEZ LUNA
PRESIDENTE MUNICIPAL

L.E. SALVADOR ERASMO RUEDA VAZQUEZ
DIRECTOR DE FINANZAS Y ADMINISTRACION

L.A. GUADALUPE LOPEZ ESCOBEDO
SINDICO MUNICIPAL

Nombre de Dios, Durango
H. AYUNTAMIENTO 2022-2025
OFICINA DE PRESIDENTE MUNICIPAL

Nombre de Dios, Durango
H. AYUNTAMIENTO 2022-2025
MUNICIPAL

Nombre de Dios, Durango
H. AYUNTAMIENTO 2022-2025
SINDICATURA MUNICIPAL

H. AYUNTAMIENTO DEL MUNICIPIO DE NOMBRE DE DIOS, DGO.

ESTADO DE DURANGO

Auxiliares de Cuentas del 01/dic./2022 al 31/dic./2022

Con saldo y/o movimientos. (De la cuenta: 1112-02-17-00-001 a la 1112-02-17-00-001)

Usr: supervisor
Rep: rptAuxiliarCuentas

Fecha y hora de Impresión: 27/feb./2023 02:43 p. m.

Cuenta / Poliza	Fecha	Nombre de la Cuenta / Beneficiario	No. Factura	Cheque / Folio	Concepto	Saldo Inicial	Movimientos del Periodo Cargos	Abonos	Saldos
1112-02-17-00-001					Cta. 8654	$37.19	$0.00	$0.00	$37.19
					Total :	37.19	0.00	0.00	37.19

BANORTE

ESTADO DE CUENTA / ENLACE GLOBAL PM C/INTERESES

FORTALECIMIENTO 2017
MUNICIPIO DE NOMBRE DE DIOS DURANGO
CALLE VICTORIA 205
CENTRO
NOMBRE DE DIOS DGO. C.P. 34840
SUCURSAL: 7460 VICENTE GUERRERO
TIPO DE ENVÍO: SIDEL

NO. DE CLIENTE: 03978807
RFC: MND630915U24

DATOS DE SUCURSAL:
PLAZA: 9986 PLAZA DURANGO
DIRECCIÓN: FRANCISCO SARABIA 102 CENTRO
TELÉFONO: 8650651

INFORMACIÓN DEL PERIODO	
Periodo	Del 01/Diciembre/2022 al 31/Diciembre/2022
Fecha de corte	31/Diciembre/2022
Moneda	PESOS

RESUMEN INTEGRAL

Producto	No. de Cuenta	CLABE	Saldo anterior	Saldo al corte
ENLACE GLOBAL PM C/INTERESES	0474288654	072 202 00474288654 7	$37.19	$37.19
TOTAL			$37.19	$37.19

DETALLE	ENLACE GLOBAL PM C/INT. ▼
Resumen del periodo	
Saldo inicial del periodo	$ 37.19
+ Total de depósitos	$ 0.00
- Total de retiros	$ 0.00
+ Intereses Netos Ganados	$ 0.00
- Total de comisiones Cobradas / Pagadas	$ 0.00
- IVA sobre comisiones (16%)	$ 0.00
- Intereses Cobrados / Pagados	$ 0.00
Saldo actual	$ 37.19
Saldo disponible al día*	$ 37.19
Saldo Promedio	
Saldo promedio mínimo	$ 0.00
En el Periodo 01 Dic al 31 Dic:	$ 37.19
Días que comprende el periodo	31
Intereses devengados	
Tasa Bruta Anual	**0.00%**
Interés Tasa Bruta Anual	$ 0.00
Retención de ISR	$ 0.00
INTERESES NETOS GANADOS	$ 0.00
Saldo no disponible al día	
Depósitos de Cheques S.B.C.	$0.00
Ret. Garantía Líquida	$
Comisiones pendientes de aplicar	$0.00
Compras no aplicadas	$0.00
TOTAL	$0.00
Resumen de comisiones	
Cheques girados	0
Cheques girados sin comisión	0
Cheques girados con comisión	0
Importe de la comisión	$ 0.00
Por cheques devueltos	$ 0.00
Otras comisiones	$ 0.00

ENLACE GLOBAL PM C/INTERESES
(Saldo inicial de $37.19)

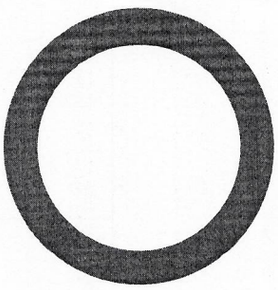

DEPÓSITOS	$0.00
RETIROS	$0.00
COMISIONES	$0.00
OTROS CARGOS	$0.00
SALDO FINAL	$37.19

DETALLE DE MOVIMIENTOS (PESOS) ▼

Enlace Global Pm C/Intereses

FECHA	DESCRIPCIÓN / ESTABLECIMIENTO	MONTO DEL DEPOSITO	MONTO DEL RETIRO	SALDO
30-NOV-22	SALDO ANTERIOR			37.19
	SIN MOVIMIENTOS			

OTROS ▼

Informe de Depósitos en efectivo (IDE) mayores a $15,000 pesos

	DICIEMBRE de 2022
Mes:	$ 287,659.49
Excedentes de depósitos	$ 19.4143
Tipo de Cambio	
Resumen por cliente del ejercicio 2022	$ 4,163,517.53
Monto de excedente de depósitos	

***Los depósitos en efectivo presentados en el presente informe son aquellos que exceden la cantidad de $15,000 (Quince mil pesos 00/100) de forma acumulada en todas las cuentas bajo titularidad del cliente dentro de un mes calendario.**

MENSAJES IMPORTANTES
ESTIMADO CLIENTE, LE INFORMAMOS QUE LAS CONSTANCIAS FISCALES DEL EJERCICIO 2021 CORRESPONDIENTES A SUS CUENTAS INVERSIONES A PLAZO, FONDOS DE INVERSION, INVERSIONES DE MESA DE DINERO Y CREDITOS HIPOTECARIOS, SE ENCUENTRAN A SU DISPOSICION PARA SU CONSULTA. PUEDE DESCARGARLOS DESDE BANCO EN LINEA, DANDO CLIC EN LA IMGEN DE SU USUARIO DEBAJO DEL BOTON "SALIR", ELIGE LA OPCION "CONSTANCIAS DE INTERES REAL" PARA SELECCIONAR EL PERIODO, O SI LO PREFIERE, SOLICITELA(S) EN CUALQUIERA DE NUESTRAS SUCURSALES. EN CASO DE DUDAS O PARA MAYOR INFORMACION, ESTAMOS A SUS ORDENES EN BANORTEL DONDE UNO DE NUESTROS EJECUTIVOS CON GUSTO LO PODRA ATENDER.

Advertencia: Incumplir sus obligaciones le puede generar comisiones.
El presente estado de cuenta no es un comprobante fiscal.

La fecha de corte coincide con la fecha de terminación del periodo que se señala en el presente estado de cuenta. Las operaciones efectuadas durante los días no laborales o después de la hora de corte de fin de día serán consideradas en nuestra contabilidad como realizadas en el siguiente día hábil bancario. Usted dispone de 90 días después de la fecha de corte para objetar la información contenida en su estado de cuenta, de no hacerlo se asumirá su conformidad al respecto.

Cuando no reciba su estado de cuenta durante los 20 días siguientes de la fecha de corte, y no haya dado instrucciones para que no se le envíe, favor de solicitarlo en su sucursal.

En el caso de avisos de modificaciones al contrato de adhesión, recuerde que, si así lo decide, tiene derecho a solicitar la cancelación de su cuenta dentro de los 30 días naturales posteriores a la notificación recibida, sin responsabilidad alguna a su cargo cubriendo, en su caso, los adeudos que se hayan generado a la fecha.

Aviso de privacidad
Ponemos a su disposición el Aviso de Privacidad en www.banorte.com en el entendido de que su información será tratada con sujeción a los fines establecidos en el referido Aviso de Privacidad.

Consultas, Reclamaciones, y Aclaraciones
Banco Mercantil del Norte S.A. Institución de Banca Múltiple, Grupo Financiero Banorte recibe las consultas, reclamaciones o aclaraciones, a través de su **Unidad Especializada de Atención a Usuarios (UNE)**, ubicada en Av. Paseo de la Reforma 195 Piso 1, Colonia Cuauhtémoc, C.P. 06500, Alcaldía Cuauhtémoc, Ciudad de México, Correo electrónico: une@banorte.com, o al Teléfono: **800 627 2292** así como en cualquiera de sus sucursales. En el caso de no obtener una respuesta satisfactoria o en el caso de requerir consultar y/o comparar información sobre comisiones podrá acudir a la Comisión Nacional para la Protección y Defensa de los Usuarios de Servicios Financieros www.condusef.gob.mx con número telefónico de atención en la Ciudad de México **(55) 5340 0999** y desde el interior de la República el **800 999 8080**.

Referencia de Abreviaturas

ABO	Abono	COM	Comisión	EDO	Estado	O/B	Otro Banco
ATM	Cajero Automático	CONS	Consulta	I.S.R	Impuesto Sobre la Renta	PZO	Plazo
BTE	Banorte	CPA	Compra	I.V.A	Impuesto al Valor Agregado	R.F.C	Registro Federal de Causantes
CAM	Cámara de compensación	CTA	Cuenta	INT	Interés (es)	REV	Reverso
CAP	Capital	DEP	Depósito	INTBC	Interbancaria	S.B.C	Saldo salvo Buen Cobro
CHEQ/CHQ	Cheque	DEV	Devolución	INV	Inversión	VEN	Ventanilla
CLABE	Clave Bancaria Estandarizada	DISP	Disposición/Dispersión	LIQ	Liquidación (Pago)		

IPAB

Los productos anteriormente descritos se encuentran protegidos por el Instituto para la Protección del Ahorro Bancario (IPAB) hasta por un monto equivalente a 400,000 UDI por cliente, por Institución. Lo anterior de conformidad con las disposiciones legales que regulan a dicho Instituto. Vista la página www.ipab.org.mx

H. AYUNTAMIENTO DE NOMBRE DE DIOS, DGO

FORTAMUN 2021

CONCILIACION BANCARIA AL 31 DE DICIEMBRE 2022

BANCO BANORTE CTA. 1120243265

SALDO BANCOS AL 31 DE DICIEMBRE 2022			$0.00
(+) DEPOSITOS NO CONSIDERADOS POR EL BANCO			
FECHA	CONCEPTO	IMPORTE	
(-) CHEQUES EXPEDIDOS Y NO COBRADOS			
FECHA CHEQUE	NOMBRE	IMPORTE	0.00
(+)			
FECHA	CONCEPTO	IMPORTE $	-
(-) CREDITOS DEL BANCO NO CORRESPONDIDOS			
FECHA	CONCEPTO	IMPORTE	
SALDO EN LIBROS AL 31 DE DICIEMBRE 2022			$0.00

Nombre de Dios, Durango
H. AYUNTAMIENTO 2022-2025
OFICINA DE PRESIDENTE MUNICIPAL

C. NANCI CAROLINA VASQUEZ LUNA
PRESIDENTE MUNICIPAL

Nombre de Dios,
H. AYUNTAMIENTO 2022-2025
TESORERIA MUNICIPAL

L.E. SALVADOR ERASMO RUEDA VAZQUEZ
DIRECTOR DE FINANZAS Y ADMINISTRACION

Nombre de Dios, Durango
H. AYUNTAMIENTO 2022-2025
SINDICATURA MUNICIPAL

C. GUADALUPE LOPEZ ESCOBEDO
SINDICO MUNICIPAL

H. AYUNTAMIENTO DEL MUNICIPIO DE NOMBRE DE DIOS, DGO.
ESTADO DE DURANGO
Auxiliares de Cuentas del 01/dic./2022 al 31/dic./2022
Con saldo y/o movimientos. (De la cuenta: 1112-02-21-00-001 a la 1112-02-21-00-001)

Usr: supervisor
Rep: rptAuxiliarCuentas

Fecha y hora de Impresión: 27/feb./2023 02:45 p. m.

Cuenta / Poliza	Fecha	Nombre de la Cuenta / Beneficiario	No. Factura	Cheque / Folio	Concepto	Saldo Inicial	Movimientos del Periodo Cargos	Abonos	Saldos
1112-02-21-00-001				**Cta. 3265**		**$356.36**	**$0.00**	**$356.36**	**$0.00**
C01184	30/12/2022	BANCO MERCANTIL DEL		SPEI	GP BANCO MERCANTIL DEL NORTE , Folio Pago: 510 (PAGO DE COMISIONES		$0.00	$356.36	$0.00
					Total :	**356.36**	**0.00**	**356.36**	**0.00**

BANORTE

ESTADO DE CUENTA / ENLACE GLOBAL PM C/INTERESES

FORTALECIMIENTO 2021
MUNICIPIO DE NOMBRE DE DIOS DURANGO
CALLE VICTORIA 205

CENTRO
NOMBRE DE DIOS DGO. C.P. 34840
SUCURSAL: 7460 VICENTE GUERRERO
TIPO DE ENVÍO: SIDEL

NO. DE CLIENTE: 03978807
RFC: MND630915U24

DATOS DE SUCURSAL:
PLAZA: 9986 PLAZA DURANGO
DIRECCIÓN: FRANCISCO SARABIA 102 CENTRO
TELÉFONO: 8650651

INFORMACIÓN DEL PERIODO	
Periodo	Del 01/Diciembre/2022 al 31/Diciembre/2022
Fecha de corte	31/Diciembre/2022
Moneda	PESOS

RESUMEN INTEGRAL

Producto	No. de Cuenta	CLABE	Saldo anterior	Saldo al corte
ENLACE GLOBAL PM C/INTERESES	1120243265	072 202 01120243265 7	$356.36	$0.00
TOTAL			$356.36	$0.00

DETALLE	ENLACE GLOBAL PM C/INT. ▼
Resumen del periodo	
Saldo inicial del periodo	$ 356.36
+ Total de depósitos	$ 0.00
- Total de retiros	$ 0.00
+ Intereses Netos Ganados	$ 0.00
- Total de comisiones Cobradas / Pagadas	$ 307.21
- IVA sobre comisiones (16%)	$ 49.15
- Intereses Cobrados / Pagados	$ 0.00
Saldo actual	$ 0.00
Saldo disponible al día*	$ 548.44-
Saldo Promedio	
Saldo promedio mínimo	$ 10,000.00
En el Periodo 01 Dic al 31 Dic:	$ 0.00
Días que comprende el periodo	31
Intereses devengados	
Tasa Bruta Anual	0.00%
Interés Tasa Bruta Anual	$ 0.00
Retención de ISR	$ 0.00
INTERESES NETOS GANADOS	$ 0.00
Saldo no disponible al día	
Depósitos de Cheques S.B.C.	$0.00
Ret. Garantía Líquida	$
Comisiones pendientes de aplicar	$548.44
Compras no aplicadas	$0.00
TOTAL	$548.44
Resumen de comisiones	
Cheques girados	0
Cheques girados sin comisión	0
Cheques girados con comisión	0
Importe de la comisión	$ 0.00
Por cheques devueltos	$ 0.00
Otras comisiones	$ 307.21

ENLACE GLOBAL PM C/INTERESES
(Saldo inicial de $356.36)

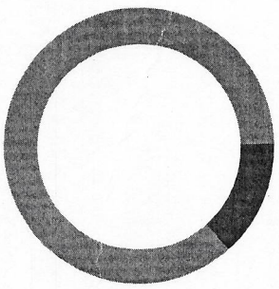

DEPÓSITOS	$0.00
RETIROS	$0.00
COMISIONES	$307.21
OTROS CARGOS	$49.15
SALDO FINAL	$0.00

DETALLE DE MOVIMIENTOS (PESOS) ▼

Enlace Global Pm C/Intereses

FECHA	DESCRIPCIÓN / ESTABLECIMIENTO	MONTO DEL DEPOSITO	MONTO DEL RETIRO	SALDO
30-NOV-22	SALDO ANTERIOR			356.36
01-DIC-22	COMISION POR NO MANTENER SALDO PROMEDIO MINIMO MENSUAL REQUERIDO 202211		307.21	49.15
01-DIC-22	I.V.A 30-NOV-22		49.15	0.00

OTROS ▼

Informe de Depósitos en efectivo (IDE) mayores a $15,000 pesos

Mes:	**DICIEMBRE de 2022**
Excedentes de depósitos	$ 287,659.49
Tipo de Cambio	$ 19.4143
Resumen por cliente del ejercicio 2022	
Monto de excedente de depósitos	$ 4,163,517.53

***Los depósitos en efectivo presentados en el presente informe son aquellos que exceden la cantidad de $15,000 (Quince mil pesos 00/100) de forma acumulada en todas las cuentas bajo titularidad del cliente dentro de un mes calendario.**

MENSAJES IMPORTANTES
ESTIMADO CLIENTE, LE INFORMAMOS QUE LAS CONSTANCIAS FISCALES DEL EJERCICIO 2021 CORRESPONDIENTES A SUS CUENTAS INVERSIONES A PLAZO, FONDOS DE INVERSION, INVERSIONES DE MESA DE DINERO Y CREDITOS HIPOTECARIOS, SE ENCUENTRAN A SU DISPOSICION PARA SU CONSULTA. PUEDE DESCARGARLOS DESDE BANCO EN LINEA, DANDO CLIC EN LA IMGEN DE SU USUARIO DEBAJO DEL BOTON "SALIR", ELIGE LA OPCION "CONSTANCIAS DE INTERES REAL" PARA SELECCIONAR EL PERIODO, O SI LO PREFIERE, SOLICITELA(S) EN CUALQUIERA DE NUESTRAS SUCURSALES. EN CASO DE DUDAS O PARA MAYOR INFORMACION, ESTAMOS A SUS ORDENES EN BANORTEL DONDE UNO DE NUESTROS EJECUTIVOS CON GUSTO LO PODRA ATENDER.

Advertencia: Incumplir sus obligaciones le puede generar comisiones.
El presente estado de cuenta no es un comprobante fiscal.

La fecha de corte coincide con la fecha de terminación del periodo que se señala en el presente estado de cuenta. Las operaciones efectuadas durante los días no laborales o después de la hora de corte de fin de día serán consideradas en nuestra contabilidad como realizadas en el siguiente día hábil bancario. Usted dispone de 90 días después de la fecha de corte para objetar la información contenida en su estado de cuenta, de no hacerlo se asumirá su conformidad al respecto.

Cuando no reciba su estado de cuenta durante los 20 días siguientes de la fecha de corte, y no haya dado instrucciones para que no se le envíe, favor de solicitarlo en su sucursal.

En el caso de avisos de modificaciones al contrato de adhesión, recuerde que, si así lo decide, tiene derecho a solicitar la cancelación de su cuenta dentro de los 30 días naturales posteriores a la notificación recibida, sin responsabilidad alguna a su cargo cubriendo, en su caso, los adeudos que se hayan generado a la fecha.

Aviso de privacidad
Ponemos a su disposición el Aviso de Privacidad en www.banorte.com en el entendido de que su información será tratada con sujeción a los fines establecidos en el referido Aviso de Privacidad.

Consultas, Reclamaciones, y Aclaraciones
Banco Mercantil del Norte S.A. Institución de Banca Múltiple, Grupo Financiero Banorte recibe las consultas, reclamaciones o aclaraciones, a través de su **Unidad Especializada de Atención a Usuarios (UNE)**, ubicada en Av. Paseo de la Reforma 195 Piso 1, Colonia Cuauhtémoc, C.P. 06500, Alcaldía Cuauhtémoc, Ciudad de México, Correo electrónico: une@banorte.com, o al Teléfono: **800 627 2292** así como en cualquiera de sus sucursales. En el caso de no obtener una respuesta satisfactoria o en el caso de requerir consultar y/o comparar información sobre comisiones podrá acudir a la Comisión Nacional para la Protección y Defensa de los Usuarios de Servicios Financieros www.condusef.gob.mx con número telefónico de atención en la Ciudad de México **(55) 5340 0999** y desde el interior de la República el **800 999 8080**.

Referencia de Abreviaturas

ABO	Abono	COM	Comisión	EDO	Estado	O/B	Otro Banco
ATM	Cajero Automático	CONS	Consulta	I.S.R	Impuesto Sobre la Renta	PZO	Plazo
BTE	Banorte	CPA	Compra	I.V.A	Impuesto al Valor Agregado	R.F.C	Registro Federal de Causantes
CAM	Cámara de compensación	CTA	Cuenta	INT	Interés (es)	REV	Reverso
CAP	Capital	DEP	Depósito	INTBC	Interbancaria	S.B.C	Saldo salvo Buen Cobro
CHEQ/CHQ	Cheque	DEV	Devolución	INV	Inversión	VEN	Ventanilla
CLABE	Clave Bancaria Estandarizada	DISP	Disposición/Dispersión	LIQ	Liquidación (Pago)		

IPAB

Los productos anteriormente descritos se encuentran protegidos por el Instituto para la Protección del Ahorro Bancario (IPAB) hasta por un monto equivalente a 400,000 UDI por cliente, por Institución. Lo anterior de conformidad con las disposiciones legales que regulan a dicho Instituto. Vista la página www.ipab.org.mx

COMPROBANTE FISCAL DIGITAL ▼

1120243265 - ENLACE GLOBAL PM C/INTERESES

Folio Fiscal: 7B95ABD9-6CED-4D10-9D05-88A9F0074878
No de Serie del Certificado del SAT: 00001000000507237013
No de Serie del Certificado del Emisor: 00001000000504876057
Fecha y hora de certificación: 2023-01-01T13:25:04
Lugar y fecha de elaboración: 64830 2022-12-31
Forma de pago: 03-Transferencia electrónica de fondos

Sello Digital del CFDI:

nU0s82j3xFMMpmDGugJYZ9Js7WdcFWwkH+T2Xw08QWZTnZuM9bYUMJSOXEklLUF0Oz59Muz5MKujTTV1jGIYwaagJbv9q1fzGQmSXD/c+sFcQubwg3SW1GKp21iv3e7NzwHQVIW29h+2CCdhKSc+b5ptREDwuq0QK93uS6LzLqoVcM/mcUhJGArQNMmOb/07uadGbd8o1ZPRaiYTeRn1XDGH1Gx1BvBkjp7euxrPsizQiSXo4BIzGtGGWIhzqGaOeV+dv4XSypVdcNltVwUhX5IHHjLz5MfYwTIKYzSx52DS3JU+g1KwdxU3As5AoutvidWk05RBUDedF27P2HODpw==

Sello del SAT:

FvlNLyib56Jm0KXHWRbDaCwv0R071mBEaDE47s0ktJGyJ+MzGGzTFo+h68QyguZKzpkRPyqVtIS+E7JWg8c9l/U/tqLMoZSxjqaK2eHfml1n47CISL/ElyY9L4SIIsGjgnRP69pBKGEQFJHpHK3PzMQ2jEc0r2HrXgH5PI06JLWAIj3MmD3z99MEcbBwokRWivvTxBq9q/6Ig0c3u3zqh9R+iIWOsktVn8mXn5Fkx/CaBrcijhi7HISnQ+Sk3iKfRM1pGNIPLjQhMa0ipFobZ9bnpXubmhgbzUBi0XQxFODMj4QS7br8FMJBd3GdWsNACAH47c7SoxuLfyWJKAuRdw==



Cadena original del complemento de certificación:

||1.1|7B95ABD9-6CED-4D10-9D05-88A9F0074878|2023-01-01T13:25:04|DCD090706E42||nU0s82j3xFMMpmDGugJYZ9Js7WdcFWwkH+T2Xw08QWZTnZuM9bYUMJSOXEklLUF0Oz59Muz5MKujTTV1jGIYwaagJbv9q1fzGQmSXD/c+sFcQubwg3SW1GKp21iv3e7NzwHQVIW29h+2CCdhKSc+b5ptREDwuq0QK93uS6LzLqoVcM/mcUhJGArQNMmOb/07uadGbd8o1ZPRaiYTeRn1XDGH1Gx1BvBkjp7euxrPsizQiSXo4BIzGtGGWIhzqGaOeV+dv4XSypVdcNltVwUhX5IHHjLz5MfYwTIKYzSx52DS3JU+g1KwdxU3As5AoutvidWk05RBUDedF27P2HODpw==|00001000000507237013||

Versión CFDI: 4.0
Importe Total: TRESCIENTOS CINCUENTA Y SEIS PESOS 36/100 M.N.
Unidad de Medida: E48-Unidad de servicio
Método de Pago: PUE-Pago en una sola exhibición
Lugar de Expedición: 64830
Régimen Fiscal: 601-General de Ley Personas Morales

Código Postal del Receptor: 34840
Régimen Fiscal del Receptor: 601-General de Ley Personas Morales
Uso del CFDI: G03-Gastos en general
Este documento es una representación impresa de un CFDI

H. AYUNTAMIENTO DE NOMBRE DE DIOS, DGO

FORTAMUN 2022

CONCILIACION BANCARIA AL 31 DE DICIEMBRE 2022

BANCO BANORTE CTA. 1135391254

SALDO BANCOS AL 31 DE DICIEMBRE 2022				**$702,274.59**
(+) DEPOSITOS NO CONSIDERADOS POR EL BANCO				
FECHA	**CONCEPTO**		**IMPORTE**	
(-) CHEQUES EXPEDIDOS Y NO COBRADOS				
FECHA	**CHEQUE**	**NOMBRE**	**IMPORTE**	**0.00**
(+)				
FECHA		**CONCEPTO**	**IMPORTE**	**$ -**
(-) CREDITOS DEL BANCO NO CORRESPONDIDOS				
FECHA		**CONCEPTO**	**IMPORTE**	
SALDO EN LIBROS AL 31 DE DICIEMBRE 2022				**$702,274.59**

Nombre de Dios, Durango
H. AYUNTAMIENTO 2022-2025
OFICINA DE PRESIDENCIA MUNICIPAL

C. NANCI CAROLINA VASQUEZ LUNA
PRESIDENTE MUNICIPAL

Nombre de Dios, Durango
H. AYUNTAMIENTO 2022-2025
TESORERIA MUNICIPAL

L.E. SALVADOR ERASMO RUEDA VAZQUEZ
DIRECTOR DE FINANZAS Y ADMINISTRACION

Nombre de Dios, Durango
H. AYUNTAMIENTO 2022-2025
SINDICATURA MUNICIPAL

L.A. GUADALUPE LOPEZ ESCOBEDO
SINDICO MUNICIPAL

H. AYUNTAMIENTO DEL MUNICIPIO DE NOMBRE DE DIOS, DGO.

ESTADO DE DURANGO

Auxiliares de Cuentas del 01/dic./2022 al 31/dic./2022

Con saldo y/o movimientos. (De la cuenta: 1112-02-22-00-001 a la 1112-02-22-00-001)

Usr: supervisor
Rep: rptAuxiliarCuentas

Fecha y hora de Impresión: 27/feb./2023 02:47 p. m.

Cuenta / Poliza	Fecha	Nombre de la Cuenta / Beneficiario	No. Factura	Cheque / Folio	Concepto	Saldo Inicial / Movimientos del Periodo	Cargos	Abonos	Saldos
1112-02-22-00-001				**Cta. 1254**		**$898,582.06**	**$3,369,999.38**	**$3,566,306.45**	**$702,274.99**
C01185	02/12/2022	GASOLINERIA Y SERVIC		SPEI	GP GASOLINERIA Y SERVICIOS LA VILLA SA DE CV, Folio Pago: 511 (PAGO A F		$0.00	$165,000.00	$733,582.06
C01186	02/12/2022	GASOLINERIA Y SERVIC		SPEI	GP GASOLINERIA Y SERVICIOS LA VILLA SA DE CV, Folio Pago: 512 (PAGO A F		$0.00	$201,740.98	$531,841.08
C01187	02/12/2022	GASOLINERIA Y SERVIC		SPEI	GP GASOLINERIA Y SERVICIOS LA VILLA SA DE CV, Folio Pago: 513 (PAGO A F		$0.00	$207,783.56	$324,057.52
C01188	02/12/2022	GASOLINERIA Y SERVIC		SPEI	GP GASOLINERIA Y SERVICIOS LA VILLA SA DE CV, Folio Pago: 514 (PAGO A F		$0.00	$1,100.00	$322,957.52
C01189	02/12/2022	GASOLINERIA Y SERVIC		SPEI	GP GASOLINERIA Y SERVICIOS LA VILLA SA DE CV, Folio Pago: 515 (PAGO A F		$0.00	$500.00	$322,457.52
D00074	14/12/2022				CHEQUE CANCELADO 88 (CHEQUE CANCELADO 88)		$0.00	$0.00	$322,457.52
D00074	14/12/2022				CHEQUE CANCELADO 88 (CHEQUE CANCELADO 88)		$0.00	$0.00	$322,457.52
C01191	14/12/2022	SALVADOR ERASMO RU		89	SALVADOR ERASMO RUEDA VAZQUEZ (PAGO DE RETENCIONES DEL JUEZ M		$0.00	$3,992.00	$318,465.52
C01192	15/12/2022	MUNICIPIO DE NOMBRE		SPEI	GP Folio: 414 (PAGO DE NOMINA DE SEGURIAD PUBLICA 1RA DE DIC 22. GP F		$0.00	$110,622.20	$207,843.32
I01523	15/12/2022				IR:1500, FORTALECIMIENTO 2022 (PARTICIPACION DEL MES IR Folio: 1500)		$1,189,053.00	$0.00	$1,396,896.32
C01193	19/12/2022	VARIOS (TESORERIA X F		90	GP VARIOS (TESORERIA X REPOSICION), Folio Pago: 517 (REPOSICION DE GA		$0.00	$15,608.92	$1,381,287.40
C01194	20/12/2022	MUNICIPIO DE NOMBRE		SPEI	GP Folio: 415 (PAGO DE AGUINALDO SEGURIDAD PUBLICA. GP Folio: 415)		$0.00	$142,048.30	$1,239,239.10
C01195	20/12/2022	SALVADOR ERASMO RU		91	SALVADOR ERASMO RUEDA VAZQUEZ (PAGO DE RETENCIONES JUEZ)		$0.00	$7,052.00	$1,232,187.10
D00075	21/12/2022				CHEQUE CANCELADO No 92 (CHEQUE CANCELADO No 92)		$0.00	$0.00	$1,232,187.10
D00075	21/12/2022				CHEQUE CANCELADO No 92 (CHEQUE CANCELADO No 92)		$0.00	$0.00	$1,232,187.10
C01196	21/12/2022	VARIOS (TESORERIA X F		93	GP VARIOS (TESORERIA X REPOSICION), Folio Pago: 518 (REPOSICION DE GA		$0.00	$11,957.25	$1,220,229.85
C01197	21/12/2022	VARELA SANCHEZ OSVA		SPEI	GP VARELA SANCHEZ OSVALDO, Folio Pago: 519 (SERVICIO A VEHICULO DE :		$0.00	$1,440.00	$1,218,789.85
C01198	21/12/2022	VARELA SANCHEZ OSVA		SPEI	GP VARELA SANCHEZ OSVALDO, Folio Pago: 520 (SERVICIO A VEHICULO DE :		$0.00	$2,020.00	$1,216,769.85
C01199	21/12/2022	VARELA SANCHEZ OSVA		SPEI	GP VARELA SANCHEZ OSVALDO, Folio Pago: 521 (SERVICIO A VEHICULO DE :		$0.00	$1,930.00	$1,214,839.85
C01200	21/12/2022	VARELA SANCHEZ OSVA		SPEI	GP VARELA SANCHEZ OSVALDO, Folio Pago: 522 (PAGO A PROVEEDOR. GP V		$0.00	$2,200.00	$1,212,639.85
C01202	29/12/2022	TELEFONOS DE MEXICC		SPEI	GP TELEFONOS DE MEXICO SAB DE CV, Folio Pago: 524 (PAGO DE LINEA TEL		$0.00	$538.00	$1,212,101.85
C01203	29/12/2022	SALVADOR ERASMO RU		94	SALVADOR ERASMO RUEDA VAZQUEZ (PAGO DE RETENCIONES DEL JUEZ M		$0.00	$3,839.04	$1,208,262.81
C01204	30/12/2022	MUNICIPIO DE NOMBRE		SPEI	GP Folio: 416 (PAGO DE NOMINA SEGURIDAD PUBLICA 2DA DIC 22. GP Folio: 4		$0.00	$106,911.00	$1,101,351.81
C01205	30/12/2022	MUNICIPIO DE NOMBRE		SPEI	MUNICIPIO DE NOMBRE DE DIOS (TRASPASOS PAR PAGO DE IMPUESTOS)		$0.00	$400,000.00	$701,351.81
C01206	30/12/2022	BANCO MERCANTIL DEL		SPEI	GP BANCO MERCANTIL DEL NORTE , Folio Pago: 525 (PAGO DE COMISIONES		$0.00	$23.20	$701,328.61
I01524	30/12/2022				IR:1501, FORTALECIMIENTO 2022 (RENDIMIENTOS FINANCIEROS EN EL MES I		$199.38	$0.00	$701,527.99
I01525	31/12/2022				REINTEGRO DE RECURSOS JUEZ (REINTEGRO DE RECURSOS JUEZ)		$747.00	$0.00	$702,274.99
D00082	31/12/2022				RECLASIFICACION DE PAGO A CFE POLIZA C00111 (RECLASIFICACION DE PA		$400,000.00	$0.00	$1,102,274.99
D00082	31/12/2022				POLIZA C00205 (RECLASIFICACION DE PAGO A CFE)		$400,000.00	$0.00	$1,502,274.99
D00082	31/12/2022				POLIZA C00389 (RECLASIFICACION DE PAGO A CFE)		$500,000.00	$0.00	$2,002,274.99
D00082	31/12/2022				POLIZA C00675 (RECLASIFICACION DE PAGO A CFE)		$350,000.00	$0.00	$2,352,274.99

Cuenta / Poliza	Fecha	Nombre de la Cuenta / Beneficiario	No. Factura	Cheque / Folio	Concepto	Saldo Inicial	Movimientos del Periodo Cargos	Abonos	Saldos
D00082	31/12/2022				POLIZA C00750 (RECLASIFICACION DE PAGO A CFE)		$300,000.00	$0.00	$2,652,274.99
D00082	31/12/2022				POLIZA C00860 (RECLASIFICACION DE PAGO A CFE)		$230,000.00	$0.00	$2,882,274.99
C01297	31/12/2022	COMISION FEDERAL DE		SPEI	GP COMISION FEDERAL DE ELECTRICIDAD, Folio Pago: 560 (RECLASIFICACIO		$0.00	$400,000.00	$2,482,274.99
C01298	31/12/2022	COMISION FEDERAL DE		SPEI	GP COMISION FEDERAL DE ELECTRICIDAD, Folio Pago: 561 (RECLASIFICACIO		$0.00	$400,000.00	$2,082,274.99
C01299	31/12/2022	COMISION FEDERAL DE		SPEI	GP COMISION FEDERAL DE ELECTRICIDAD, Folio Pago: 562 (RECLASIFICACIO		$0.00	$500,000.00	$1,582,274.99
C01300	31/12/2022	COMISION FEDERAL DE		SPEI	GP COMISION FEDERAL DE ELECTRICIDAD, Folio Pago: 563 (RECLASIFICACIO		$0.00	$350,000.00	$1,232,274.99
C01301	31/12/2022	COMISION FEDERAL DE		SPEI	GP COMISION FEDERAL DE ELECTRICIDAD, Folio Pago: 564 (RECLASIFICACIO		$0.00	$300,000.00	$932,274.99
C01302	31/12/2022	COMISION FEDERAL DE		SPEI	GP COMISION FEDERAL DE ELECTRICIDAD, Folio Pago: 565 (RECLASIFICACIO		$0.00	$230,000.00	$702,274.99
					Total :	**898,582.06**	**3,369,999.38**	**3,566,306.45**	**702,274.99**

BANORTE

ESTADO DE CUENTA / ENLACE GLOBAL PM C/INTERESES

FORTALECIMIENTO 2022
MUNICIPIO DE NOMBRE DE DIOS DURANGO
CALLE VICTORIA 205
CENTRO
NOMBRE DE DIOS DGO. C.P. 34840
SUCURSAL: 7460 VICENTE GUERRERO
TIPO DE ENVÍO: SIDEL

NO. DE CLIENTE: 03978807
RFC: MND630915U24

DATOS DE SUCURSAL:
PLAZA: 9986 PLAZA DURANGO
DIRECCIÓN: FRANCISCO SARABIA 102 CENTRO
TELÉFONO: 8650651

INFORMACIÓN DEL PERIODO	
Periodo	Del 01/Diciembre/2022 al 31/Diciembre/2022
Fecha de corte	31/Diciembre/2022
Moneda	PESOS

RESUMEN INTEGRAL

Producto	No. de Cuenta	CLABE	Saldo anterior	Saldo al corte
ENLACE GLOBAL PM C/INTERESES	1135391254	072 202 01135391254 7	$898,581.66	$702,274.59
TOTAL			$898,581.66	$702,274.59

DETALLE	ENLACE GLOBAL PM C/INT. ▼
Resumen del periodo	
Saldo inicial del periodo	$ 898,581.66
+ Total de depósitos	$ 1,189,800.00
- Total de retiros	$ 1,386,283.25
+ Intereses Netos Ganados	$ 199.38
- Total de comisiones Cobradas / Pagadas	$ 20.00
- IVA sobre comisiones (16%)	$ 3.20
- Intereses Cobrados / Pagados	$ 0.00
Saldo actual	$ 702,274.59
Saldo disponible al día*	$ 702,274.59
Saldo Promedio	
Saldo promedio mínimo	$ 0.00
En el Periodo 01 Dic al 31 Dic:	$ 826,929.43
Días que comprende el periodo	31
Intereses devengados	
Tasa Bruta Anual	**0.28%**
Interés Tasa Bruta Anual	$ 199.38
Retención de ISR	$ 0.00
INTERESES NETOS GANADOS	$ 199.38
Saldo no disponible al día	
Depósitos de Cheques S.B.C.	$0.00
Ret. Garantía Líquida	$
Comisiones pendientes de aplicar	$0.00
Compras no aplicadas	$0.00
TOTAL	$0.00
Resumen de comisiones	
Cheques girados	5
Cheques girados sin comisión	5
Cheques girados con comisión	0
Importe de la comisión	$ 0.00
Por cheques devueltos	$ 0.00
Otras comisiones	$ 20.00

ENLACE GLOBAL PM C/INTERESES
(Saldo inicial de $898,581.66)

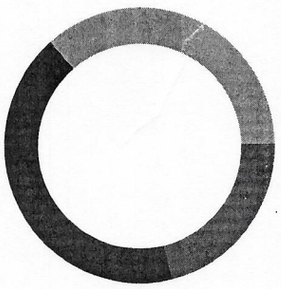

DEPÓSITOS	$1,189,800.00
RETIROS	$1,386,283.25
COMISIONES	$20.00
OTROS CARGOS	$3.20
SALDO FINAL	$702,274.59

DETALLE DE MOVIMIENTOS (PESOS) ▼

Enlace Global Pm C/Intereses

FECHA	DESCRIPCIÓN / ESTABLECIMIENTO	MONTO DEL DEPOSITO	MONTO DEL RETIRO	SALDO
30-NOV-22	SALDO ANTERIOR			898,581.66
02-DIC-22	TRASPASO A CUENTA DE TERCEROS 0002122022 IVA:00000000.00 , A LA CUENTA: 0835737098 Pago de factura 8ccd nombre de dios AL R.F.C. GSV0503162K7		165,000.00	733,581.66
02-DIC-22	TRASPASO A CUENTA DE TERCEROS 0002122022 IVA:00000000.00 , A LA CUENTA: 0835737098 Pago de factura 7d99 nombre de dios AL R.F.C. GSV0503162K7		201,740.98	531,840.68
02-DIC-22	TRASPASO A CUENTA DE TERCEROS 0002122022 IVA:00000000.00 , A LA CUENTA: 0835737098 Pago de factura dceb nombre de dios AL R.F.C. GSV0503162K7		207,783.56	324,057.12
02-DIC-22	TRASPASO A CUENTA DE TERCEROS 0002122022 IVA:00000000.00 , A LA CUENTA: 0835737098 Pago de factura 00df nombre de dios AL R.F.C. GSV0503162K7		1,100.00	322,957.12
02-DIC-22	TRASPASO A CUENTA DE TERCEROS 0002122022 IVA:00000000.00 , A LA CUENTA: 0835737098 Pago de factura 9f89 nombre de dios AL R.F.C. GSV0503162K7		500.00	322,457.12
15-DIC-22	CARGO DEP ELEC N L 48484		110,622.20	211,834.92
15-DIC-22	CHEQUE PAGADO 0000089		3,992.00	207,842.92
15-DIC-22	2022121540014 BET0000440104560 SPEI RECIBIDO, BCO:0014 SANTANDER HR LIQ: 13:16:27 DEL CLIENTE SECRETARIA DE FINANZAS Y DE ADMINISTRACI DE LA CLABE 014190655091963245 CON RFC GED620101652 CONCEPTO: DPAI OP 20185 FORTAMUN 2022 PAGO DICIEMB REFERENCIA: 5000427 CVE RAST: 2022121540014 BET0000440104560	1,189,053.00		1,396,895.92
20-DIC-22	CARGO DEP ELEC N L 48484		142,048.30	1,254,847.62
20-DIC-22	CHEQUE PAGADO 0000091		7,052.00	1,247,795.62
20-DIC-22	CHEQUE PAGADO 0000090		15,608.92	1,232,186.70
21-DIC-22	COMPRA ORDEN DE PAGO SPEI 0211222 =REFERENCIA CTA/CLABE: 127190013068182012, BEM SPEI BCO:127 BENEF:OSVALDO VARELA SANCHE (DATO NO VERIF POR ESTA INST), Pago de factura 3c11 nombre de dios CVE RASTREO: 8846APR1202212212051429013 RFC: VASO7505277Y8 IVA: 000000000000.00 AZTECA HORA LIQ: 12:25:05		1,440.00	1,230,746.70
21-DIC-22	COMISION ORDEN DE PAGO SPEI REFERENCIA: 0211222		5.00	1,230,741.70
21-DIC-22	I.V.A. ORDEN DE PAGO SPEI REFERENCIA: 0211222		0.80	1,230,740.90
21-DIC-22	COMPRA ORDEN DE PAGO SPEI 0211222 =REFERENCIA CTA/CLABE: 127190013068182012, BEM SPEI BCO:127 BENEF:OSVALDO VARELA SANCHE (DATO NO VERIF POR ESTA INST), Pago de factura 187f nombre de dios CVE RASTREO: 8846APR1202212212051429017 RFC: VASO7505277Y8 IVA: 000000000000.00 AZTECA HORA LIQ: 12:25:05		2,020.00	1,228,720.90
21-DIC-22	COMISION ORDEN DE PAGO SPEI REFERENCIA: 0211222		5.00	1,228,715.90
21-DIC-22	I.V.A. ORDEN DE PAGO SPEI REFERENCIA: 0211222		0.80	1,228,715.10
21-DIC-22	COMPRA ORDEN DE PAGO SPEI 0211222 =REFERENCIA CTA/CLABE: 127190013068182012, BEM SPEI BCO:127 BENEF:OSVALDO VARELA SANCHE (DATO NO VERIF POR ESTA INST), Pago de factura 925b nombre de dios CVE RASTREO: 8846APR1202212212051429019 RFC: VASO7505277Y8 IVA: 000000000000.00 AZTECA HORA LIQ: 12:25:05		1,930.00	1,226,785.10
21-DIC-22	COMISION ORDEN DE PAGO SPEI REFERENCIA: 0211222		5.00	1,226,780.10
21-DIC-22	I.V.A. ORDEN DE PAGO SPEI REFERENCIA: 0211222		0.80	1,226,779.30
21-DIC-22	COMPRA ORDEN DE PAGO SPEI 0211222 =REFERENCIA CTA/CLABE: 127190013068182012, BEM SPEI BCO:127 BENEF:OSVALDO VARELA SANCHE (DATO NO VERIF POR ESTA INST), Pago de factura cf4c nombre de dios CVE RASTREO: 8846APR1202212212051429021 RFC: VASO7505277Y8 IVA: 000000000000.00 AZTECA HORA LIQ: 12:25:05		2,200.00	1,224,579.30
21-DIC-22	COMISION ORDEN DE PAGO SPEI REFERENCIA: 0211222		5.00	1,224,574.30
21-DIC-22	I.V.A. ORDEN DE PAGO SPEI REFERENCIA: 0211222		0.80	1,224,573.50
22-DIC-22	CHEQUE PAGADO 0000093		11,957.25	1,212,616.25
29-DIC-22	CARGO POR PAGO CONCENTRACION BEM TELEFONOS DE ME 67587800357 AL RFC TME840315KT6 RAS 88462363062162001310 FAC 001310		538.00	1,212,078.25
30-DIC-22	CHEQUE PAGADO 0000094		3,839.04	1,208,239.21
30-DIC-22	CARGO DEP ELEC N L 48484		106,911.00	1,101,328.21
30-DIC-22	TRASPASO A CUENTA PROPIA 0030122022 IVA:00000000.00 , A LA CUENTA 1135391245 pago de impuestos AL R.F.C. MND630915U24		400,000.00	701,328.21
30-DIC-22	LIQ.INT.S/TASA LIQ 2022-12-31	199.38		701,527.59
31-DIC-22	DEPOSITO DE CUENTA DE TERCEROS DEPOSITO EFECTIVO OFICINA TELECOMM 10018 REFERENCIA CLIENTE 0000000000	747.00		702,274.59

OTROS ▼

Informe de Depósitos en efectivo (IDE) mayores a $15,000 pesos

Mes:	**DICIEMBRE de 2022**
Excedentes de depósitos	$ 287,659.49
Tipo de Cambio	$ 19.4143
Resumen por cliente del ejercicio 2022	
Monto de excedente de depósitos	$ 4,163,517.53

***Los depósitos en efectivo presentados en el presente informe son aquellos que exceden la cantidad de $15,000 (Quince mil pesos 00/100) de forma acumulada en todas las cuentas bajo titularidad del cliente dentro de un mes calendario.**

MENSAJES IMPORTANTES
ESTIMADO CLIENTE, LE INFORMAMOS QUE LAS CONSTANCIAS FISCALES DEL EJERCICIO 2021 CORRESPONDIENTES A SUS CUENTAS INVERSIONES A PLAZO, FONDOS DE INVERSION, INVERSIONES DE MESA DE DINERO Y CREDITOS HIPOTECARIOS, SE ENCUENTRAN A SU DISPOSICION PARA SU CONSULTA. PUEDE DESCARGARLOS DESDE BANCO EN LINEA, DANDO CLIC EN LA IMGEN DE SU USUARIO DEBAJO DEL BOTON "SALIR", ELIGE LA OPCION "CONSTANCIAS DE INTERES REAL" PARA SELECCIONAR EL PERIODO, O SI LO PREFIERE, SOLICITELA(S) EN CUALQUIERA DE NUESTRAS SUCURSALES. EN CASO DE DUDAS O PARA MAYOR INFORMACION, ESTAMOS A SUS ORDENES EN BANORTEL DONDE UNO DE NUESTROS EJECUTIVOS CON GUSTO LO PODRA ATENDER.

Advertencia: Incumplir sus obligaciones le puede generar comisiones.
El presente estado de cuenta no es un comprobante fiscal.

La fecha de corte coincide con la fecha de terminación del periodo que se señala en el presente estado de cuenta. Las operaciones efectuadas durante los días no laborales o después de la hora de corte de fin de día serán consideradas en nuestra contabilidad como realizadas en el siguiente día hábil bancario. Usted dispone de 90 días después de la fecha de corte para objetar la información contenida en su estado de cuenta, de no hacerlo se asumirá su conformidad al respecto.

Cuando no reciba su estado de cuenta durante los 20 días siguientes de la fecha de corte, y no haya dado instrucciones para que no se le envíe, favor de solicitarlo en su sucursal.

En el caso de avisos de modificaciones al contrato de adhesión, recuerde que, si así lo decide, tiene derecho a solicitar la cancelación de su cuenta dentro de los 30 días naturales posteriores a la notificación recibida, sin responsabilidad alguna a su cargo cubriendo, en su caso, los adeudos que se hayan generado a la fecha.

Aviso de privacidad
Ponemos a su disposición el Aviso de Privacidad en www.banorte.com en el entendido de que su información será tratada con sujeción a los fines establecidos en el referido Aviso de Privacidad.

Consultas, Reclamaciones, y Aclaraciones
Banco Mercantil del Norte S.A. Institución de Banca Múltiple, Grupo Financiero Banorte recibe las consultas, reclamaciones o aclaraciones, a través de su **Unidad Especializada de Atención a Usuarios (UNE)**, ubicada en Av. Paseo de la Reforma 195 Piso 1, Colonia Cuauhtémoc, C.P. 06500, Alcaldía Cuauhtémoc, Ciudad de México, Correo electrónico: une@banorte.com, o al Teléfono: **800 627 2292** así como en cualquiera de sus sucursales. En el caso de no obtener una respuesta satisfactoria o en el caso de requerir consultar y/o comparar información sobre comisiones podrá acudir a la Comisión Nacional para la Protección y Defensa de los Usuarios de Servicios Financieros www.condusef.gob.mx con número telefónico de atención en la Ciudad de México **(55) 5340 0999** y desde el interior de la República el **800 999 8080**.

Referencia de Abreviaturas

ABO	Abono	COM	Comisión	EDO	Estado	O/B	Otro Banco
ATM	Cajero Automático	CONS	Consulta	I.S.R	Impuesto Sobre la Renta	PZO	Plazo
BTE	Banorte	CPA	Compra	I.V.A	Impuesto al Valor Agregado	R.F.C	Registro Federal de Causantes
CAM	Cámara de compensación	CTA	Cuenta	INT	Interés (es)	REV	Reverso
CAP	Capital	DEP	Depósito	INTBC	Interbancaria	S.B.C	Saldo salvo Buen Cobro
CHEQ/CHQ	Cheque	DEV	Devolución	INV	Inversión	VEN	Ventanilla
CLABE	Clave Bancaria Estandarizada	DISP	Disposición/Dispersión	LIQ	Liquidación (Pago)		

IPAB

Los productos anteriormente descritos se encuentran protegidos por el Instituto para la Protección del Ahorro Bancario (IPAB) hasta por un monto equivalente a 400,000 UDI por cliente, por Institución. Lo anterior de conformidad con las disposiciones legales que regulan a dicho Instituto. Vista la página www.ipab.org.mx

COMPROBANTE FISCAL DIGITAL ▼

1135391254 - ENLACE GLOBAL PM C/INTERESES

Folio Fiscal: DC1DEE61-BAFA-473A-904C-E6BBFE833235
No de Serie del Certificado del SAT: 00001000000507237013
No de Serie del Certificado del Emisor: 00001000000504876057
Fecha y hora de certificación: 2023-01-01T13:30:34
Lugar y fecha de elaboración: 64830 2022-12-31
Forma de pago: 03-Transferencia electrónica de fondos

Sello Digital del CFDI:

JhQ+XbEREhuCs38BWIANXBf1e6i2N5HwdAWR+wpCX8HTwJ+ulioEuS5Qcd7iyOmmGCb+cVsRFojHxTiygmD1gCmb663KkP6OwxVIHPXX+
4QFos4pyl8D1J8OPG4zm/fegZ9lQ1bXybAAKi7jTXv7BwYMe+saFq6CSn/Ork7ax8U2GiFVkIFesAQw52mi67h7FuC3qCDfhC6JoZj9fAxihhvLoK
apJMD/6cg3+MOcvNPC4dmKi+2g4V0gjAxj4VJQzKp7FII/5TxR35HF5fpkRr8cBB1VCu751WYgi69XTiOSfG1a3m0QCC3yYdil1i9Jdlj9J1S42bbN
ErM6OwM2pg==

Sello del SAT:

HmIMdbbeIMWjOiOK7tqZ9McDdgj+q4RNNHbtCAMgmvHr/nGmO8NXrJjNU0CAr+fDZSyZFdLTdtwcfCDD9RO7CTHmBsBtOQlyDNlu2pgU9F
3q/OHQkZ4NSAKTjX9alBg3Zzb/dJAuVmY0z8igXB6P1Zo1WcpNRBF1D8/yYMGr6sRkZSZ4YE4cw7UVSvtclG+wr3/jhDwvq7SlxOGseyJJxWL7v
7KDipQXCu0QQHNGyGgJ0VsCgYmyCruX8DsvHgrR0AxpOlp/uip+kIOAfsIt0nPX6Vrdjo/SOf/H7azK7Czd9II8woEkHzEDJsJbDob9tM+h7fv/pRc
ekCUrAPvWcw==

Cadena original del complemento de certificación:

||1.1|DC1DEE61-BAFA-473A-904C-E6BBFE833235|2023-01-
01T13:30:34|DCD090706E42||JhQ+XbEREhuCs38BWIANXBf1e6i2N5HwdAWR+wpCX8HTwJ+ulioEuS5Qcd7iyOm
mGCb+cVsRFojHxTiygmD1gCmb663KkP6OwxVIHPXX+4QFos4pyl8D1J8OPG4zm/fegZ9lQ1bXybAAKi7jTXv7BwY
Me+saFq6CSn/Ork7ax8U2GiFVkIFesAQw52mi67h7FuC3qCDfhC6JoZj9fAxihhvLoKapJMD/6cg3+MOcvNPC4dmKi
+2g4V0gjAxj4VJQzKp7FII/5TxR35HF5fpkRr8cBB1VCu751WYgi69XTiOSfG1a3m0QCC3yYdil1i9Jdlj9J1S42bbNErM
6OwM2pg==|00001000000507237013||

Versión CFDI: 4.0
Importe Total: VEINTITRES PESOS 20/100 M.N.
Unidad de Medida: E48-Unidad de servicio
Método de Pago: PUE-Pago en una sola exhibición
Lugar de Expedición: 64830
Régimen Fiscal: 601-General de Ley Personas Morales

Código Postal del Receptor: 34840
Régimen Fiscal del Receptor: 601-General de Ley Personas Morales
Uso del CFDI: G03-Gastos en general
Este documento es una representación impresa de un CFDI

H. AYUNTAMIENTO DE NOMBRE DE DIOS

INFRAESTRUCTURA 2019

CONCILIACION BANCARIA AL 31 DE DICIEMBRE 2022

BANCO BANORTE CTA. 1040871225

SALDO BANCOS AL 31 DE DICIEMBRE 2022

SALDO EN BANCOS **434.22**

(+) DEPÒSITOS NO CONSIDERADOS POR EL BANCO

FECHA CONCEPTO

(-) CHEQUES EXPEDIDOS Y NO COBRADOS

FECHA CHEQUE NOMBRE

(+) CARGOS DEL BANCO NO CORRESPONDIDOS

FECHA CONCEPTO

(-) CRÈDITOS DEL BANCO NO CORRESPONDIDOS

FECHA CONCEPTO

SALDO EN LIBROS **434.22**

Nombre de Dios, Durango
H. AYUNTAMIENTO 2022-2025
OFICINA DE PRESIDENTE MUNICIPAL

C. NANCI CAROLINA VASQUEZ LUNA
PRESIDENTE MUNICIPAL

Nombre de Dios, Durango
H. AYUNTAMIENTO 2022-2025
TESORERIA MUNICIPAL

L.E. SALVADOR ERASMO RUEDA VAZQUEZ
DIRECTOR DE FINANZAS Y ADMINISTRACION

Nombre de Dios, Durango
H. AYUNTAMIENTO 2022-2025
SINDICATURA MUNICIPAL

L.A. GUADALUPE LOPEZ ESCOBEDO
SINDICO MUNICIPAL

H. AYUNTAMIENTO DEL MUNICIPIO DE NOMBRE DE DIOS, DGO.

ESTADO DE DURANGO

Auxiliares de Cuentas del 01/dic./2022 al 31/dic./2022

Con saldo y/o movimientos. (De la cuenta: 1112-03-19-00-001 a la 1112-03-19-00-001)

Usr: supervisor
Rep: rptAuxiliarCuentas

Fecha y hora de Impresión: 27/feb./2023 02:50 p. m.

Cuenta / Poliza	Fecha	Nombre de la Cuenta / Beneficiario	No. Factura	Cheque / Folio	Concepto	Saldo Inicial	Movimientos del Periodo Cargos	Abonos	Saldos
1112-03-19-00-001					CTA. 1225	$434.84	$0.00	$0.00	$434.84
					Total :	434.84	0.00	0.00	434.84

BANORTE

ESTADO DE CUENTA / ENLACE GLOBAL PM S/INTERESES

INFRAESTRUCTURA 2019
MUNICIPIO DE NOMBRE DE DIOS DURANGO
CALLE VICTORIA 205
CENTRO
NOMBRE DE DIOS DGO. C.P. 34840
SUCURSAL: 7460 VICENTE GUERRERO
TIPO DE ENVÍO: SIDEL

NO. DE CLIENTE: 03978807
RFC: MND630915U24

DATOS DE SUCURSAL:
PLAZA: 9986 PLAZA DURANGO
DIRECCIÓN: FRANCISCO SARABIA 102 CENTRO
TELÉFONO: 8650651

INFORMACIÓN DEL PERIODO	
Periodo	**Del 01/Diciembre/2022 al 31/Diciembre/2022**
Fecha de corte	**31/Diciembre/2022**
Moneda	**PESOS**

RESUMEN INTEGRAL

Producto	No. de Cuenta	CLABE	Saldo anterior	Saldo al corte
ENLACE GLOBAL PM S/INTERESES	1040871225	072 202 01040871225 3	$434.22	$434.22
TOTAL			**$434.22**	**$434.22**

DETALLE	ENLACE GLOBAL PM S/INT. ▼
Resumen del periodo	
Saldo inicial del periodo	$ 434.22
+ Total de depósitos	$ 0.00
- Total de retiros	$ 0.00
+ Intereses Netos Ganados	$ 0.00
- Total de comisiones Cobradas / Pagadas	$ 0.00
- IVA sobre comisiones (16%)	$ 0.00
- Intereses Cobrados / Pagados	$ 0.00
Saldo actual	$ 434.22
Saldo disponible al día*	$ 434.22
Saldo Promedio	
Saldo promedio mínimo	$ 0.00
En el Periodo 01 Dic al 31 Dic:	$ 434.22
Días que comprende el periodo	31
Intereses devengados	
Tasa Bruta Anual	**0.00%**
Interés Tasa Bruta Anual	$ 0.00
Retención de ISR	$ 0.00
INTERESES NETOS GANADOS	$ 0.00
Saldo no disponible al día	
Depósitos de Cheques S.B.C.	$0.00
Ret. Garantía Líquida	$
Comisiones pendientes de aplicar	$0.00
Compras no aplicadas	$0.00
TOTAL	$0.00
Resumen de comisiones	
Cheques girados	0
Cheques girados sin comisión	0
Cheques girados con comisión	0
Importe de la comisión	$ 0.00
Por cheques devueltos	$ 0.00
Otras comisiones	$ 0.00

ENLACE GLOBAL PM S/INTERESES
(Saldo inicial de $434.22)

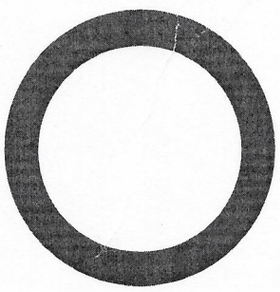

DEPÓSITOS	$0.00
RETIROS	$0.00
COMISIONES	$0.00
OTROS CARGOS	$0.00
SALDO FINAL	$434.22

DETALLE DE MOVIMIENTOS (PESOS) ▼

Enlace Global Pm S/Intereses

FECHA	DESCRIPCIÓN / ESTABLECIMIENTO	MONTO DEL DEPOSITO	MONTO DEL RETIRO	SALDO
30-NOV-22	SALDO ANTERIOR			434.22
	SIN MOVIMIENTOS			

OTROS ▼

Informe de Depósitos en efectivo (IDE) mayores a $15,000 pesos

Mes:	**DICIEMBRE de 2022**
Excedentes de depósitos	$ 287,659.49
Tipo de Cambio	$ 19.4143
Resumen por cliente del ejercicio 2022	
Monto de excedente de depósitos	$ 4,163,517.53

***Los depósitos en efectivo presentados en el presente informe son aquellos que exceden la cantidad de $15,000 (Quince mil pesos 00/100) de forma acumulada en todas las cuentas bajo titularidad del cliente dentro de un mes calendario.**

MENSAJES IMPORTANTES
ESTIMADO CLIENTE, LE INFORMAMOS QUE LAS CONSTANCIAS FISCALES DEL EJERCICIO 2021 CORRESPONDIENTES A SUS CUENTAS INVERSIONES A PLAZO, FONDOS DE INVERSION, INVERSIONES DE MESA DE DINERO Y CREDITOS HIPOTECARIOS, SE ENCUENTRAN A SU DISPOSICION PARA SU CONSULTA. PUEDE DESCARGARLOS DESDE BANCO EN LINEA, DANDO CLIC EN LA IMGEN DE SU USUARIO DEBAJO DEL BOTON "SALIR", ELIGE LA OPCION "CONSTANCIAS DE INTERES REAL" PARA SELECCIONAR EL PERIODO, O SI LO PREFIERE, SOLICITELA(S) EN CUALQUIERA DE NUESTRAS SUCURSALES. EN CASO DE DUDAS O PARA MAYOR INFORMACION, ESTAMOS A SUS ORDENES EN BANORTEL DONDE UNO DE NUESTROS EJECUTIVOS CON GUSTO LO PODRA ATENDER.

Advertencia: Incumplir sus obligaciones le puede generar comisiones.
El presente estado de cuenta no es un comprobante fiscal.

La fecha de corte coincide con la fecha de terminación del periodo que se señala en el presente estado de cuenta. Las operaciones efectuadas durante los días no laborales o después de la hora de corte de fin de día serán consideradas en nuestra contabilidad como realizadas en el siguiente día hábil bancario. Usted dispone de 90 días después de la fecha de corte para objetar la información contenida en su estado de cuenta, de no hacerlo se asumirá su conformidad al respecto.

Cuando no reciba su estado de cuenta durante los 20 días siguientes de la fecha de corte, y no haya dado instrucciones para que no se le envíe, favor de solicitarlo en su sucursal.

En el caso de avisos de modificaciones al contrato de adhesión, recuerde que, si así lo decide, tiene derecho a solicitar la cancelación de su cuenta dentro de los 30 días naturales posteriores a la notificación recibida, sin responsabilidad alguna a su cargo cubriendo, en su caso, los adeudos que se hayan generado a la fecha.

Aviso de privacidad
Ponemos a su disposición el Aviso de Privacidad en www.banorte.com en el entendido de que su información será tratada con sujeción a los fines establecidos en el referido Aviso de Privacidad.

Consultas, Reclamaciones, y Aclaraciones
Banco Mercantil del Norte S.A. Institución de Banca Múltiple, Grupo Financiero Banorte recibe las consultas, reclamaciones o aclaraciones, a través de su **Unidad Especializada de Atención a Usuarios (UNE)**, ubicada en Av. Paseo de la Reforma 195 Piso 1, Colonia Cuauhtémoc, C.P. 06500, Alcaldía Cuauhtémoc, Ciudad de México, Correo electrónico: une@banorte.com, o al Teléfono: **800 627 2292** así como en cualquiera de sus sucursales. En el caso de no obtener una respuesta satisfactoria o en el caso de requerir consultar y/o comparar información sobre comisiones podrá acudir a la Comisión Nacional para la Protección y Defensa de los Usuarios de Servicios Financieros www.condusef.gob.mx con número telefónico de atención en la Ciudad de México **(55) 5340 0999** y desde el interior de la República el **800 999 8080**.

Referencia de Abreviaturas

ABO	Abono	COM	Comisión	EDO	Estado	O/B	Otro Banco
ATM	Cajero Automático	CONS	Consulta	I.S.R	Impuesto Sobre la Renta	PZO	Plazo
BTE	Banorte	CPA	Compra	I.V.A	Impuesto al Valor Agregado	R.F.C	Registro Federal de Causantes
CAM	Cámara de compensación	CTA	Cuenta	INT	Interés (es)	REV	Reverso
CAP	Capital	DEP	Depósito	INTBC	Interbancaria	S.B.C	Saldo salvo Buen Cobro
CHEQ/CHQ	Cheque	DEV	Devolución	INV	Inversión	VEN	Ventanilla
CLABE	Clave Bancaria Estandarizada	DISP	Disposición/Dispersión	LIQ	Liquidación (Pago)		

IPAB

Los productos anteriormente descritos se encuentran protegidos por el Instituto para la Protección del Ahorro Bancario (IPAB) hasta por un monto equivalente a 400,000 UDI por cliente, por Institución. Lo anterior de conformidad con las disposiciones legales que regulan a dicho Instituto. Vista la página www.ipab.org.mx

H. AYUNTAMIENTO DE NOMBRE DE DIOS, DGO

INFRAESTRUCTURA 2021

CONCILIACION BANCARIA AL 31 DE DICIEMBRE 2022

BANCO BANORTE CTA. 1120243274

SALDO BANCOS AL 31 DE DICIEMBRE 2022				$84,665.37
(+) DEPOSITOS NO CONSIDERADOS POR EL BANCO				
FECHA		CONCEPTO	IMPORTE	$ -
(-) CHEQUES EXPEDIDOS Y NO COBRADOS				
FECHA	CHEQUE	NOMBRE	IMPORTE	
(+) CARGOS DEL BANCO NO CORRESPONDIDOS				
FECHA		CONCEPTO	IMPORTE	$ -
(-) CREDITOS DEL BANCO NO CORRESPONDIDOS				
FECHA		CONCEPTO	IMPORTE	
APERTURA DE CUENTA				$84,665.37
SALDO EN LIBROS AL 31 DE DICIEMBRE 2022				

Nombre de Dios, Durango
H. AYUNTAMIENTO 2022-2025
OFICINA DE PRESIDENCIA
MUNICIPAL

C. NANCI CAROLINA VASQUEZ LUNA
PRESIDENTE MUNICIPAL

Nombre de Dios, Durango
H. AYUNTAMIENTO 2022-2025
TESORERÍA MUNICIPAL

L.E. SALVADOR ERASMO RUEDA VAZQUEZ
DIRECTOR DE FINANZAS Y ADMINISTRACION

Nombre de Dios, Durango
H. AYUNTAMIENTO 2022-2025
SINDICATURA MUNICIPAL

L.A. GUADALUPE LOPEZ ESCOBEDO
SINDICO MUNICIPAL

H. AYUNTAMIENTO DEL MUNICIPIO DE NOMBRE DE DIOS, DGO.
ESTADO DE DURANGO
Auxiliares de Cuentas del 01/dic./2022 al 31/dic./2022
Con saldo y/o movimientos. (De la cuenta: 1112-03-21-00-001 a la 1112-03-21-00-001)

Usr: supervisor
Rep: rptAuxiliarCuentas

Fecha y hora de Impresión: 27/feb./2023 02:52 p. m.

Cuenta / Poliza	Fecha	Nombre de la Cuenta / Beneficiario	No. Factura	Cheque / Folio	Concepto	Saldo Inicial	Movimientos del Periodo Cargos	Abonos	Saldos
1112-03-21-00-001					**Cta. 3274**				
I01522	30/12/2022					**$84,649.56**	**$16.04**	**$0.00**	**$84,665.60**
					IR:1499, INFRAESTRUCTURA 2021 (RENDIMIENTOS FINANCIEROS AL MES IR F		$16.04	$0.00	$84,665.60
					Total :	**84,649.56**	**16.04**	**0.00**	**84,665.60**

BANORTE

ESTADO DE CUENTA / ENLACE GLOBAL PM C/INTERESES

INFRAESTRUCTURA 2021
MUNICIPIO DE NOMBRE DE DIOS DURANGO
CALLE VICTORIA 205

CENTRO
NOMBRE DE DIOS DGO. C.P. 34840
SUCURSAL: 7460 VICENTE GUERRERO
TIPO DE ENVÍO: SIDEL

NO. DE CLIENTE: 03978807
RFC: MND630915U24

DATOS DE SUCURSAL:
PLAZA: 9986 PLAZA DURANGO
DIRECCIÓN: FRANCISCO SARABIA 102 CENTRO
TELÉFONO: 8650651

INFORMACIÓN DEL PERIODO	
Periodo	Del 01/Diciembre/2022 al 31/Diciembre/2022
Fecha de corte	31/Diciembre/2022
Moneda	PESOS

RESUMEN INTEGRAL

Producto	No. de Cuenta	CLABE	Saldo anterior	Saldo al corte
ENLACE GLOBAL PM C/INTERESES	1120243274	072 202 01120243274 1	$84,649.33	$84,665.37
TOTAL			$84,649.33	$84,665.37

DETALLE	ENLACE GLOBAL PM C/INT. ▼
Resumen del periodo	
Saldo inicial del periodo	$ 84,649.33
+ Total de depósitos	$ 0.00
- Total de retiros	$ 0.00
+ Intereses Netos Ganados	$ 16.04
- Total de comisiones Cobradas / Pagadas	$ 0.00
- IVA sobre comisiones (16%)	$ 0.00
- Intereses Cobrados / Pagados	$ 0.00
Saldo actual	$ 84,665.37
Saldo disponible al día*	$ 84,665.37
Saldo Promedio	
Saldo promedio mínimo	$ 10,000.00
En el Periodo 01 Dic al 31 Dic:	$ 84,649.33
Días que comprende el periodo	31
Intereses devengados	
Tasa Bruta Anual	0.22%
Interés Tasa Bruta Anual	$ 16.04
Retención de ISR	$ 0.00
INTERESES NETOS GANADOS	$ 16.04
Saldo no disponible al día	
Depósitos de Cheques S.B.C.	$0.00
Ret. Garantía Líquida	$
Comisiones pendientes de aplicar	$0.00
Compras no aplicadas	$0.00
TOTAL	$0.00
Resumen de comisiones	
Cheques girados	0
Cheques girados sin comisión	0
Cheques girados con comisión	0
Importe de la comisión	$ 0.00
Por cheques devueltos	$ 0.00
Otras comisiones	$ 0.00

ENLACE GLOBAL PM C/INTERESES
(Saldo inicial de $84,649.33)

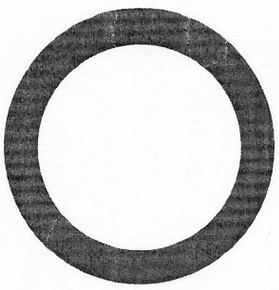

DEPÓSITOS	$0.00
RETIROS	$0.00
COMISIONES	$0.00
OTROS CARGOS	$0.00
SALDO FINAL	$84,665.37

DETALLE DE MOVIMIENTOS (PESOS) ▼

Enlace Global Pm C/Intereses

FECHA	DESCRIPCIÓN / ESTABLECIMIENTO	MONTO DEL DEPOSITO	MONTO DEL RETIRO	SALDO
30-NOV-22	SALDO ANTERIOR			84,649.33
30-DIC-22	LIQ.INT.S/TASA LIQ 2022-12-31	16.04		84,665.37

OTROS ▼

Informe de Depósitos en efectivo (IDE) mayores a $15,000 pesos

	DICIEMBRE de 2022
Mes:	$ 287,659.49
Excedentes de depósitos	$ 19.4143
Tipo de Cambio	
Resumen por cliente del ejercicio 2022	$ 4,163,517.53
Monto de excedente de depósitos	

***Los depósitos en efectivo presentados en el presente informe son aquellos que exceden la cantidad de $15,000 (Quince mil pesos 00/100) de forma acumulada en todas las cuentas bajo titularidad del cliente dentro de un mes calendario.**

MENSAJES IMPORTANTES
ESTIMADO CLIENTE, LE INFORMAMOS QUE LAS CONSTANCIAS FISCALES DEL EJERCICIO 2021 CORRESPONDIENTES A SUS CUENTAS INVERSIONES A PLAZO, FONDOS DE INVERSION, INVERSIONES DE MESA DE DINERO Y CREDITOS HIPOTECARIOS, SE ENCUENTRAN A SU DISPOSICION PARA SU CONSULTA. PUEDE DESCARGARLOS DESDE BANCO EN LINEA, DANDO CLIC EN LA IMGEN DE SU USUARIO DEBAJO DEL BOTON "SALIR", ELIGE LA OPCION "CONSTANCIAS DE INTERES REAL" PARA SELECCIONAR EL PERIODO, O SI LO PREFIERE, SOLICITELA(S) EN CUALQUIERA DE NUESTRAS SUCURSALES. EN CASO DE DUDAS O PARA MAYOR INFORMACION, ESTAMOS A SUS ORDENES EN BANORTEL DONDE UNO DE NUESTROS EJECUTIVOS CON GUSTO LO PODRA ATENDER.

Advertencia: Incumplir sus obligaciones le puede generar comisiones.
El presente estado de cuenta no es un comprobante fiscal.

La fecha de corte coincide con la fecha de terminación del periodo que se señala en el presente estado de cuenta. Las operaciones efectuadas durante los días no laborales o después de la hora de corte de fin de día serán consideradas en nuestra contabilidad como realizadas en el siguiente día hábil bancario. Usted dispone de 90 días después de la fecha de corte para objetar la información contenida en su estado de cuenta, de no hacerlo se asumirá su conformidad al respecto.

Cuando no reciba su estado de cuenta durante los 20 días siguientes de la fecha de corte, y no haya dado instrucciones para que no se le envíe, favor de solicitarlo en su sucursal.

En el caso de avisos de modificaciones al contrato de adhesión, recuerde que, si así lo decide, tiene derecho a solicitar la cancelación de su cuenta dentro de los 30 días naturales posteriores a la notificación recibida, sin responsabilidad alguna a su cargo cubriendo, en su caso, los adeudos que se hayan generado a la fecha.

Aviso de privacidad
Ponemos a su disposición el Aviso de Privacidad en www.banorte.com en el entendido de que su información será tratada con sujeción a los fines establecidos en el referido Aviso de Privacidad.

Consultas, Reclamaciones, y Aclaraciones
Banco Mercantil del Norte S.A. Institución de Banca Múltiple, Grupo Financiero Banorte recibe las consultas, reclamaciones o aclaraciones, a través de su **Unidad Especializada de Atención a Usuarios (UNE)**, ubicada en Av. Paseo de la Reforma 195 Piso 1, Colonia Cuauhtémoc, C.P. 06500, Alcaldía Cuauhtémoc, Ciudad de México, Correo electrónico: une@banorte.com, o al Teléfono: **800 627 2292** así como en cualquiera de sus sucursales. En el caso de no obtener una respuesta satisfactoria o en el caso de requerir consultar y/o comparar información sobre comisiones podrá acudir a la Comisión Nacional para la Protección y Defensa de los Usuarios de Servicios Financieros www.condusef.gob.mx con número telefónico de atención en la Ciudad de México **(55) 5340 0999** y desde el interior de la República el **800 999 8080**.

Referencia de Abreviaturas

ABO	Abono	COM	Comisión	EDO	Estado	O/B	Otro Banco
ATM	Cajero Automático	CONS	Consulta	I.S.R	Impuesto Sobre la Renta	PZO	Plazo
BTE	Banorte	CPA	Compra	I.V.A	Impuesto al Valor Agregado	R.F.C	Registro Federal de Causantes
CAM	Cámara de compensación	CTA	Cuenta	INT	Interés (es)	REV	Reverso
CAP	Capital	DEP	Depósito	INTBC	Interbancaria	S.B.C	Saldo salvo Buen Cobro
CHEQ/CHQ	Cheque	DEV	Devolución	INV	Inversión	VEN	Ventanilla
CLABE	Clave Bancaria Estandarizada	DISP	Disposición/Dispersión	LIQ	Liquidación (Pago)		

IPAB

Los productos anteriormente descritos se encuentran protegidos por el Instituto para la Protección del Ahorro Bancario (IPAB) hasta por un monto equivalente a 400,000 UDI por cliente, por Institución. Lo anterior de conformidad con las disposiciones legales que regulan a dicho Instituto. Vista la página www.ipab.org.mx

COMPROBANTE FISCAL DIGITAL ▼

1120243274 - ENLACE GLOBAL PM C/INTERESES

Folio Fiscal: 6469AA18-2119-4204-880C-0CD2731A1D7D
No de Serie del Certificado del SAT: 00001000000507237013
No de Serie del Certificado del Emisor: 00001000000504876057
Fecha y hora de certificación: 2023-01-01T11:57:30
Lugar y fecha de elaboración: 64830 2022-12-31
Forma de pago: 03-Transferencia electrónica de fondos

Sello Digital del CFDI:

fCDG0xrqra6+YUfSaGNEft00s/WP+BMzBwOx358FzG03N+1MRDJ1Ub+pohbpaB1IBLG97VIV2eXs8aK2wnjeg1k47y6r+ZjqDOOrwSUW7HOf
IZzPgJbhhrPtStotgceLdcVB9BLL+/I1IPPb7XY0+cYZMZikpfQvr10RUzp81Yw+jhzV+d3mYdGQVyUxCJOEnIM2W8saJDgMUjmcsoZ8hJCqaRkj
NRp+oneQTfhQpOi0VNNsoeXH9UliausGAdJzf1trEqOugbwMRT1IuU8xb+zKztmSP3wycuGwHkDOFa+SFMr+/xi9fmLuD8X126b3wqHhhABz
WbtPDrdyrERf2g==

Sello del SAT:

I9ugG6pPv7VJJeI0E+OpGN/9JnmlyG984CKubHeN33BugCpYrBXUo0kOZgs2u0ygQCbqckXnbXD90uxnIMUXaLBxs1O4DRhynF40Kj4clktDW
BETpucCsGALhUcWQuaSqRxoInsatSwN2f7Rk7pD4XfPpyBoZCzFmsWwDEUS1a31y+YD6rb2r5GROx9bKs7E5uFXPZZGRnTBvWnezuFJvYeu8
8h/yAOTYxvdothdp/7C/Ycpm7dsMqgEfiDxywcxJ0fFvrORyxo1+rs78/xe9aWbI7bI8e7WRpA0N4aTf5hHx9qp9JyNlcEYU7tG7r4Qagl/5uPMGG
w9vEAXE40x3g==

Cadena original del complemento de certificación:

||1.1|6469AA18-2119-4204-880C-0CD2731A1D7D|2023-01-
01T11:57:30|DCD090706E42||fCDG0xrqra6+YUfSaGNEft00s/WP+BMzBwOx358FzG03N+1MRDJ1Ub+pohbpaB1I
BLG97VIV2eXs8aK2wnjeg1k47y6r+ZjqDOOrwSUW7HOfIZzPgJbhhrPtStotgceLdcVB9BLL+/I1IPPb7XY0+cYZMZik
pfQvr10RUzp81Yw+jhzV+d3mYdGQVyUxCJOEnIM2W8saJDgMUjmcsoZ8hJCqaRkjNRp+oneQTfhQpOi0VNNsoeX
H9UliausGAdJzf1trEqOugbwMRT1IuU8xb+zKztmSP3wycuGwHkDOFa+SFMr+/xi9fmLuD8X126b3wqHhhABzWbt
PDrdyrERf2g==|00001000000507237013||

Versión CFDI: 4.0
Importe Total: CERO PESOS 0/100 M.N.
Unidad de Medida: E48-Unidad de servicio
Método de Pago: PUE-Pago en una sola exhibición
Lugar de Expedición: 64830
Régimen Fiscal: 601-General de Ley Personas Morales

Código Postal del Receptor: 34840
Régimen Fiscal del Receptor: 601-General de Ley Personas Morales
Uso del CFDI: G03-Gastos en general
Este documento es una representación impresa de un CFDI

H. AYUNTAMIENTO DE NOMBRE DE DIOS, DGO

INFRAESTRUCTURA 2022

CONCILIACION BANCARIA AL 31 DE DICIEMBRE 2022

BANCO BANORTE CTA. 1146325442

SALDO BANCOS AL 31 DE DICIEMBRE 2022				$884,865.04
(+) DEPOSITOS NO CONSIDERADOS POR EL BANCO				
FECHA		CONCEPTO	IMPORTE	$ -
				$ 884,556.33
(-) CHEQUES EXPEDIDOS Y NO COBRADOS				
FECHA	CHEQUE	NOMBRE	IMPORTE	
20-dic-22	71	SERVICIOS YSUMINISTROS OI S. A. DE C.V.	884,556.33	
(+) CARGOS DEL BANCO NO CORRESPONDIDOS				
FECHA		CONCEPTO	IMPORTE	$ -
(-) CREDITOS DEL BANCO NO CORRESPONDIDOS				
FECHA		CONCEPTO	IMPORTE	
		APERTURA DE CUENTA		$ 308.71
SALDO EN LIBROS AL 31 DE DICIEMBRE 2022				$ 308.71

Nombre de Dios, Durango
H. AYUNTAMIENTO 2022-2025
OFICINA DE PRESIDENTE MUNICIPAL

C. NANCI CAROLINA VASQUEZ LUNA
PRESIDENTE MUNICIPAL

Nombre de Dios, Durango
H. AYUNTAMIENTO 2022-2025
TESORERIA MUNICIPAL

L.E. SALVADOR ERASMO RUEDA VAZQUEZ
DIRECTOR DE FINANZAS Y ADMINISTRACION

Nombre de Dios, Durango
H. AYUNTAMIENTO 2022-2025
SINDICATURA MUNICIPAL

L.A. GUADALUPE LOPEZ ESCOBEDO
SINDICO MUNICIPAL

H. AYUNTAMIENTO DEL MUNICIPIO DE NOMBRE DE DIOS, DGO.

ESTADO DE DURANGO

Auxiliares de Cuentas del 01/dic./2022 al 31/dic./2022

Con saldo y/o movimientos. (De la cuenta: 1112-03-22-00-001 a la 1112-03-22-00-001)

Usr: supervisor
Rep: rptAuxiliarCuentas

Fecha y hora de Impresión: 27/feb./2023 02:54 p. m.

Cuenta / Poliza	Fecha	Nombre de la Cuenta / Beneficiario	No. Factura	Cheque / Folio	Concepto	Saldo Inicial	Movimientos del Periodo Cargos	Abonos	Saldos
1112-03-22-00-001				**Cta. 5442**		**$1,713,101.32**	**$337.72**	**$1,713,130.54**	**$308.50**
C01210	01/12/2022	SECRETARIA DE CONTF		SPEI	SECRETARIA DE CONTRALORIA GOBIERNO DEL ESTADO (PAGO DE RETENC		$0.00	$35,935.43	$1,677,165.89
C01217	14/12/2022	RAMIREZ SANCHEZ LUIS		SPEI	GP Folio: 423 (CONSTRUCCION DE PAVIMENTO HIDRAULICO C. FCO VILLA CC		$0.00	$284,867.63	$1,392,298.26
C01218	14/12/2022	BOBINADOS Y CONSTRI		SPEI	GP Folio: 424 (FINIQUITO AMPLIACION DE RED ELECTRICA EN FCO VILLA PAS		$0.00	$59,551.42	$1,332,746.84
C01219	14/12/2022	BOBINADOS Y CONSTRI		SPEI	GP Folio: 425 (FINIQUITO APLIACION DE RED ELECTRICA C. ELPIDIO G VELAZ		$0.00	$53,646.93	$1,279,099.91
C01221	14/12/2022	SECRETARIA DE CONTF		SPEI	SECRETARIA DE CONTRALORIA GOBIERNO DEL ESTADO (PAGO DE RETENC		$0.00	$1,233.19	$1,277,866.72
C01224	19/12/2022	BOBINADOS Y CONSTRI		SPEI	GP Folio: 429 (FINIQUITO AMPLIACION DE RED ELECTRICA EN LA LOC. DEL 23		$0.00	$393,304.81	$884,561.91
C01228	19/12/2022	MUNICIPIO DE NOMBRE		SPEI	TRASPASO DE RECURSOS COMISION SPEI (TRASPASO DE RECURSOS COMI		$29.01	$0.00	$884,590.92
C01226	20/12/2022	SERVICIOS Y SUMINISTF		71	GP Folio: 431 (FINIQUITO EQUIPAMIENTO DE POZO PROFUNDO EN LA LOC. DI		$0.00	$884,556.33	$34.59
C01227	30/12/2022	BANCO MERCANTIL DEL		SPEI	GP BANCO MERCANTIL DEL NORTE , Folio Pago: 529 (PAGO DE COMISIONES		$0.00	$34.80	-$0.21
I01526	30/12/2022				IR:1502, INFRAESTRUCTURA 2022 (RENDIMIENTOS FINANCIEROS EN EL MES		$308.71	$0.00	$308.50
					Total :	**1,713,101.32**	**337.72**	**1,713,130.54**	**308.50**

BANORTE

ESTADO DE CUENTA / ENLACE GLOBAL PM C/INTERESES

INFRAESTRUCTURA 2022
MUNICIPIO DE NOMBRE DE DIOS DURANGO
CALLE VICTORIA 205
CENTRO
NOMBRE DE DIOS DGO. C.P. 34840
SUCURSAL: 7460 VICENTE GUERRERO
TIPO DE ENVÍO: SIDEL

NO. DE CLIENTE: 03978807
RFC: MND630915U24

DATOS DE SUCURSAL:
PLAZA: 9986 PLAZA DURANGO
DIRECCIÓN: FRANCISCO SARABIA 102 CENTRO
TELÉFONO: 8650651

INFORMACIÓN DEL PERIODO	
Periodo	Del 01/Diciembre/2022 al 31/Diciembre/2022
Fecha de corte	31/Diciembre/2022
Moneda	PESOS

RESUMEN INTEGRAL

Producto	No. de Cuenta	CLABE	Saldo anterior	Saldo al corte
ENLACE GLOBAL PM C/INTERESES	1146325442	072 202 01146325442 5	$1,713,101.53	$884,865.04
TOTAL			$1,713,101.53	$884,865.04

DETALLE	ENLACE GLOBAL PM C/INT. ▼
Resumen del periodo	
Saldo inicial del periodo	$ 1,713,101.53
+ Total de depósitos	$ 29.01
- Total de retiros	$ 828,539.41
+ Intereses Netos Ganados	$ 308.71
- Total de comisiones Cobradas / Pagadas	$ 30.00
- IVA sobre comisiones (16%)	$ 4.80
- Intereses Cobrados / Pagados	$ 0.00
Saldo actual	$ 884,865.04
Saldo disponible al día*	$ 884,865.04
Saldo Promedio	
Saldo promedio mínimo	$ 0.00
En el Periodo 01 Dic al 31 Dic:	$ 1,280,372.09
Días que comprende el periodo	31
Intereses devengados	
Tasa Bruta Anual	**0.28%**
Interés Tasa Bruta Anual	$ 308.71
Retención de ISR	$ 0.00
INTERESES NETOS GANADOS	$ 308.71
Saldo no disponible al día	
Depósitos de Cheques S.B.C.	$0.00
Ret. Garantía Líquida	$
Comisiones pendientes de aplicar	$0.00
Compras no aplicadas	$0.00
TOTAL	$0.00
Resumen de comisiones	
Cheques girados	0
Cheques girados sin comisión	0
Cheques girados con comisión	0
Importe de la comisión	$ 0.00
Por cheques devueltos	$ 0.00
Otras comisiones	$ 30.00

ENLACE GLOBAL PM C/INTERESES
(Saldo inicial de $1,713,101.53)

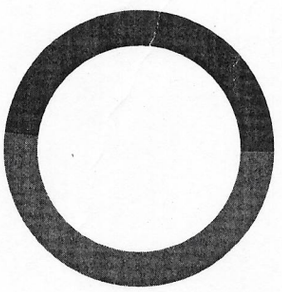

DEPÓSITOS	$29.01
RETIROS	$828,539.41
COMISIONES	$30.00
OTROS CARGOS	$4.80
SALDO FINAL	$884,865.04

DETALLE DE MOVIMIENTOS (PESOS) ▼

Enlace Global Pm C/Intereses

FECHA	DESCRIPCIÓN / ESTABLECIMIENTO	MONTO DEL DEPOSITO	MONTO DEL RETIRO	SALDO
30-NOV-22	SALDO ANTERIOR			1,713,101.53
01-DIC-22	COMPRA ORDEN DE PAGO SPEI 0011222 =REFERENCIA CTA/CLABE: 014190655035018059, BEM SPEI BCO:014 BENEF:SECRETARIA DE CONTRALORIA DEL G (DATO NO VERIF POR ESTA INST), Pago 5 al millar varias obras nd CVE RASTREO: 8846APR120221201201594929 3 RFC: GED620101652 IVA: 000000000000.00 SANTANDER HORA LIQ: 13:02:18		35,935.43	1,677,166.10
01-DIC-22	COMISION ORDEN DE PAGO SPEI REFERENCIA: 0011222		5.00	1,677,161.10
01-DIC-22	I.V.A. ORDEN DE PAGO SPEI REFERENCIA: 0011222		0.80	1,677,160.30
14-DIC-22	TRASPASO A CUENTA DE TERCEROS 0014122022 IVA:00000000.00 , A LA CUENTA: 0310818207 Finiq const pav hid c fco villa col ejidal AL R.F.C. RASL8902219L2		284,867.63	1,392,292.67
14-DIC-22	COMPRA ORDEN DE PAGO SPEI 0141222 =REFERENCIA CTA/CLABE: 012190004427914123, BEM SPEI BCO:012 BENEF:BOBINADOS Y CONSTRUCCIONES ELEC (DATO NO VERIF POR ESTA INST), Finiquito amp red elect fco villa paso r CVE RASTREO: 8846APR1202212142037815228 RFC: BCE881020C47 IVA: 000000000000.00 BBVA BANCOMER HORA LIQ: 15:15:20		59,551.42	1,332,741.25
14-DIC-22	COMISION ORDEN DE PAGO SPEI REFERENCIA: 0141222		5.00	1,332,736.25
14-DIC-22	I.V.A. ORDEN DE PAGO SPEI REFERENCIA: 0141222		0.80	1,332,735.45
14-DIC-22	COMPRA ORDEN DE PAGO SPEI 0141222 =REFERENCIA CTA/CLABE: 012190004427914123, BEM SPEI BCO:012 BENEF:BOBINADOS Y CONSTRUCCIONES ELEC (DATO NO VERIF POR ESTA INST), Finiquito amp red elect elpidio g velazq CVE RASTREO: 8846APR2202212142037815232 RFC: BCE881020C47 IVA: 000000000000.00 BBVA BANCOMER HORA LIQ: 15:15:20		53,646.93	1,279,088.52
14-DIC-22	COMISION ORDEN DE PAGO SPEI REFERENCIA: 0141222		5.00	1,279,083.52
14-DIC-22	I.V.A. ORDEN DE PAGO SPEI REFERENCIA: 0141222		0.80	1,279,082.72
14-DIC-22	COMPRA ORDEN DE PAGO SPEI 0141222 =REFERENCIA CTA/CLABE: 014190655035018059, BEM SPEI BCO:014 BENEF:SECRETARIA DE CONTRALORIA DEL G (DATO NO VERIF POR ESTA INST), 5 al millar const pav hid c fco villa CVE RASTREO: 8846APR1202212142037830719 RFC: GED620101652 IVA: 000000000000.00 SANTANDER HORA LIQ: 15:20:52		1,233.19	1,277,849.53
14-DIC-22	COMISION ORDEN DE PAGO SPEI REFERENCIA: 0141222		5.00	1,277,844.53
14-DIC-22	I.V.A. ORDEN DE PAGO SPEI REFERENCIA: 0141222		0.80	1,277,843.73
19-DIC-22	COMPRA ORDEN DE PAGO SPEI 0191222 =REFERENCIA CTA/CLABE: 012190004427914123, BEM SPEI BCO:012 BENEF:BOBINADOS Y CONSTRUCCIONES ELEC (DATO NO VERIF POR ESTA INST), Finiq amp red elect veintitres de abril CVE RASTREO: 8846CAP2202212192048069790 RFC: BCE881020C47 IVA: 000000000000.00 BBVA BANCOMER HORA LIQ: 14:35:18		393,304.81	884,538.92
19-DIC-22	COMISION ORDEN DE PAGO SPEI REFERENCIA: 0191222		5.00	884,533.92
19-DIC-22	I.V.A. ORDEN DE PAGO SPEI REFERENCIA: 0191222		0.80	884,533.12
19-DIC-22	DEPOSITO DE CUENTA PROPIA 0019122022 , DE LA CUENTA 0458985289 pago comisiones	29.01		884,562.13
19-DIC-22	COMPRA ORDEN DE PAGO SPEI 0191222 =REFERENCIA CTA/CLABE: 012190001115721647, BEM SPEI BCO:012 BENEF:SERVICIOS Y SUMINISTROS OI S A (DATO NO VERIF POR ESTA INST), finiquito equip pozo agua pot amado nerv CVE RASTREO: 8846CAP2202212192048120175 RFC: SSO170719451 IVA: 000000000000.00 BBVA BANCOMER HORA LIQ: 14:55:05		884,556.33	5.80
19-DIC-22	COMISION ORDEN DE PAGO SPEI REFERENCIA: 0191222		5.00	0.80
19-DIC-22	I.V.A. ORDEN DE PAGO SPEI REFERENCIA: 0191222		0.80	0.00
19-DIC-22	DEV.SPEICUENTA BLOQUEADA REFERENCIA:0191222 MOT DEV:2 CUENTA BLOQUEADA BCO:40012 BENEFIC:SERVICIOS Y SUMINISTROS OI S A DE C V ORDENANTE:MUNICIPIO DE NOMBRE DE DIOS DURANGO CVE.RASTR: 8846CAP2202212192048120175 HORA LIQ: 14:55:14 hrs.		884,556.33-	884,556.33
30-DIC-22	LIQ.INT.S/TASA LIQ 2022-12-31	308.71		884,865.04

OTROS ▼

Informe de Depósitos en efectivo (IDE) mayores a $15,000 pesos

Mes:	**DICIEMBRE de 2022**
Excedentes de depósitos	$ 287,659.49
Tipo de Cambio	$ 19.4143
Resumen por cliente del ejercicio 2022	
Monto de excedente de depósitos	$ 4,163,517.53

***Los depósitos en efectivo presentados en el presente informe son aquellos que exceden la cantidad de $15,000 (Quince mil pesos 00/100) de forma acumulada en todas las cuentas bajo titularidad del cliente dentro de un mes calendario.**

MENSAJES IMPORTANTES
ESTIMADO CLIENTE, LE INFORMAMOS QUE LAS CONSTANCIAS FISCALES DEL EJERCICIO 2021 CORRESPONDIENTES A SUS CUENTAS INVERSIONES A PLAZO, FONDOS DE INVERSION, INVERSIONES DE MESA DE DINERO Y CREDITOS HIPOTECARIOS, SE ENCUENTRAN A SU DISPOSICION PARA SU CONSULTA. PUEDE DESCARGARLOS DESDE BANCO EN LINEA, DANDO CLIC EN LA IMGEN DE SU USUARIO DEBAJO DEL BOTON "SALIR", ELIGE LA OPCION "CONSTANCIAS DE INTERES REAL" PARA SELECCIONAR EL PERIODO, O SI LO PREFIERE, SOLICITELA(S) EN CUALQUIERA DE NUESTRAS SUCURSALES. EN CASO DE DUDAS O PARA MAYOR INFORMACION, ESTAMOS A SUS ORDENES EN BANORTEL DONDE UNO DE NUESTROS EJECUTIVOS CON GUSTO LO PODRA ATENDER.

Advertencia: Incumplir sus obligaciones le puede generar comisiones.
El presente estado de cuenta no es un comprobante fiscal.

La fecha de corte coincide con la fecha de terminación del periodo que se señala en el presente estado de cuenta. Las operaciones efectuadas durante los días no laborales o después de la hora de corte de fin de día serán consideradas en nuestra contabilidad como realizadas en el siguiente día hábil bancario. Usted dispone de 90 días después de la fecha de corte para objetar la información contenida en su estado de cuenta, de no hacerlo se asumirá su conformidad al respecto.

Cuando no reciba su estado de cuenta durante los 20 días siguientes de la fecha de corte, y no haya dado instrucciones para que no se le envíe, favor de solicitarlo en su sucursal.

En el caso de avisos de modificaciones al contrato de adhesión, recuerde que, si así lo decide, tiene derecho a solicitar la cancelación de su cuenta dentro de los 30 días naturales posteriores a la notificación recibida, sin responsabilidad alguna a su cargo cubriendo, en su caso, los adeudos que se hayan generado a la fecha.

Aviso de privacidad
Ponemos a su disposición el Aviso de Privacidad en www.banorte.com en el entendido de que su información será tratada con sujeción a los fines establecidos en el referido Aviso de Privacidad.

Consultas, Reclamaciones, y Aclaraciones
Banco Mercantil del Norte S.A. Institución de Banca Múltiple, Grupo Financiero Banorte recibe las consultas, reclamaciones o aclaraciones, a través de su **Unidad Especializada de Atención a Usuarios (UNE)**, ubicada en Av. Paseo de la Reforma 195 Piso 1, Colonia Cuauhtémoc, C.P. 06500, Alcaldía Cuauhtémoc, Ciudad de México, Correo electrónico: une@banorte.com, o al Teléfono: **800 627 2292** así como en cualquiera de sus sucursales. En el caso de no obtener una respuesta satisfactoria o en el caso de requerir consultar y/o comparar información sobre comisiones podrá acudir a la Comisión Nacional para la Protección y Defensa de los Usuarios de Servicios Financieros www.condusef.gob.mx con número telefónico de atención en la Ciudad de México **(55) 5340 0999** y desde el interior de la República el **800 999 8080**.

Referencia de Abreviaturas

ABO	Abono	COM	Comisión	EDO	Estado	O/B	Otro Banco
ATM	Cajero Automático	CONS	Consulta	I.S.R	Impuesto Sobre la Renta	PZO	Plazo
BTE	Banorte	CPA	Compra	I.V.A	Impuesto al Valor Agregado	R.F.C	Registro Federal de Causantes
CAM	Cámara de compensación	CTA	Cuenta	INT	Interés (es)	REV	Reverso
CAP	Capital	DEP	Depósito	INTBC	Interbancaria	S.B.C	Saldo salvo Buen Cobro
CHEQ/CHQ	Cheque	DEV	Devolución	INV	Inversión	VEN	Ventanilla
CLABE	Clave Bancaria Estandarizada	DISP	Disposición/Dispersión	LIQ	Liquidación (Pago)		

Los productos anteriormente descritos se encuentran protegidos por el Instituto para la Protección del Ahorro Bancario (IPAB) hasta por un monto equivalente a 400,000 UDI por cliente, por Institución. Lo anterior de conformidad con las disposiciones legales que regulan a dicho Instituto. Vista la página www.ipab.org.mx

COMPROBANTE FISCAL DIGITAL ▼

1146325442 - ENLACE GLOBAL PM C/INTERESES

Folio Fiscal: BE2DD656-FBE9-4A05-873E-F89A9FA56D59
No de Serie del Certificado del SAT: 00001000000507237013
No de Serie del Certificado del Emisor: 00001000000504876057
Fecha y hora de certificación: 2023-01-02T17:26:35
Lugar y fecha de elaboración: 64830 2022-12-31
Forma de pago: 03-Transferencia electrónica de fondos

Sello Digital del CFDI:

CohOLgImi0fkeJSPuGqDdg43OkrqgGMCq5+2nVNIkpLY1MzDpAwuw7SrzzSrYeFTwofRgaHk9twm83qpU52trNCUoM4KdLoaZ/8kU2nWxA37IrkSeXVFDu4svI+wHI63JpeU564KJxxcPCc8CdWnBZa0V3JEUpiRq6JBqsCP4sN8cZ/xYRR3zMck0cqMld4Jt41ZKEZzLw6nCdQVeV2TP3MXyHLT39m51V8KQ0ACDrO7zCdXSk8DcIGWmIUAiUj4le8tA8wUFJ66yrH4LqM/uoHG7H9PwoGR/pWZDLgfJwsL8Zoa+GFyQGshdtLEYI7xY/DnCngP7AXGcIbImXwI/w==

Sello del SAT:

cUP3OMruZPo567LNWg/M7l4/Bvnuckrd/r4Tuj9yyehjNJbX2Oq8+G6rBADBq4fwE1EsGBCh9Bun4hr5RTuQVLA7B3gedVU/ZVpGtViZzbtgfwGiMflnbiQ0e9uyW6xpWP9wc6imaEXXq9p8r5ak29vOc5X3m7lkMHsoyoKOeUY4sIiz4vgBkkbMoeHZrUeT3aSvmOv3Kkxn1dWohI5iJK0JHFdBbI2ZbOeYltZ4vC1VxsCudwfJVLmPw6sXh2EfmgdTygpfLWrA7iWGTXilpWP2WUoWOqCa5lIJJc82JO7STipCMaFU7kUJHlxuV8A02clx8HszgNeU0eonU/Q/SQ==

Cadena original del complemento de certificación:

||1.1|BE2DD656-FBE9-4A05-873E-F89A9FA56D59|2023-01-02T17:26:35|DCD090706E42||CohOLgImi0fkeJSPuGqDdg43OkrqgGMCq5+2nVNIkpLY1MzDpAwuw7SrzzSrYeFTwofRgaHk9twm83qpU52trNCUoM4KdLoaZ/8kU2nWxA37IrkSeXVFDu4svI+wHI63JpeU564KJxxcPCc8CdWnBZa0V3JEUpiRq6JBqsCP4sN8cZ/xYRR3zMck0cqMld4Jt41ZKEZzLw6nCdQVeV2TP3MXyHLT39m51V8KQ0ACDrO7zCdXSk8DcIGWmIUAiUj4le8tA8wUFJ66yrH4LqM/uoHG7H9PwoGR/pWZDLgfJwsL8Zoa+GFyQGshdtLEYI7xY/DnCngP7AXGcIbImXwI/w==|00001000000507237013||

Versión CFDI: 4.0
Importe Total: TREINTA Y CUATRO PESOS 80/100 M.N.
Unidad de Medida: E48-Unidad de servicio
Método de Pago: PUE-Pago en una sola exhibición
Lugar de Expedición: 64830
Régimen Fiscal: 601-General de Ley Personas Morales

Código Postal del Receptor: 34840
Régimen Físcal del Receptor: 601-General de Ley Personas Morales
Uso del CFDI: G03-Gastos en general
Este documento es una representación impresa de un CFDI

H. AYUNTAMIENTO DE NOMBRE DE DIOS

3x1 PARA MIGRANTES 2015

CONCILIACION BANCARIA AL 31 DE DICIEMBRE 2022

BANCO BANORTE CTA. 0273820471

SALDO BANCOS AL 31 DE DICIEMBRE 2022

SALDO EN BANCOS **309.32**

(+) DEPÒSITOS NO CONSIDERADOS POR EL BANCO

FECHA CONCEPTO

(-) CHEQUES EXPEDIDOS Y NO COBRADOS

FECHA CHEQUE NOMBRE -

(+) CARGOS DEL BANCO NO CORRESPONDIDOS

FECHA CONCEPTO

(-) CRÈDITOS DEL BANCO NO CORRESPONDIDOS

FECHA CONCEPTO

SALDO EN LIBROS **309.32**

Nombre de Dios, Durango
H. AYUNTAMIENTO 2022-2025
OFICINA DE PRESIDENTE
MUNICIPAL

CANANCI CAROLINA VASQUEZ LUNA
PRESIDENTE MUNICIPAL

Nombre de Dios, Durango
H. AYUNTAMIENTO 2022-2025
TESORERÍA
MUNICIPAL

L.E. SALVADOR ERASMO RUEDA VAZQUEZ
DIRECTOR DE FINANZAS Y ADMINISTRACION

Nombre de Dios, Durango
H. AYUNTAMIENTO 2022-2025
SINDICATURA
MUNICIPAL

L.A. GUADALUPE LOPEZ ESCOBEDO
SINDICO MUNICIPAL

H. AYUNTAMIENTO DEL MUNICIPIO DE NOMBRE DE DIOS, DGO.
ESTADO DE DURANGO
Auxiliares de Cuentas del 01/dic./2022 al 31/dic./2022
Con saldo y/o movimientos. (De la cuenta: 1112-04-15-03-001 a la 1112-04-15-03-001)

Usr: supervisor
Rep: rptAuxiliarCuentas

Fecha y hora de Impresión: 27/feb./2023 02:56 p. m.

Cuenta / Poliza	Fecha	Nombre de la Cuenta / Beneficiario	No. Factura	Cheque / Folio	Concepto	Saldo Inicial	Movimientos del Periodo Cargos	Abonos	Saldos
1112-04-15-03-001					Cta. 0471	$309.32	$0.00	$0.00	$309.32
					Total :	309.32	0.00	0.00	309.32

BANORTE

ESTADO DE CUENTA / ENLACE GLOBAL PM S/INTERESES

3X1 PARA MIGRANTES 2015
MUNICIPIO DE NOMBRE DE DIOS DURANGO
CALLE VICTORIA 205

CENTRO
NOMBRE DE DIOS DGO. C.P. 34840
SUCURSAL: 7460 VICENTE GUERRERO
TIPO DE ENVÍO: SIDEL

NO. DE CLIENTE: 03978807
RFC: MND630915U24

DATOS DE SUCURSAL:
PLAZA: 9986 PLAZA DURANGO
DIRECCIÓN: FRANCISCO SARABIA 102 CENTRO
TELÉFONO: 8650651

INFORMACIÓN DEL PERIODO	
Periodo	Del 01/Diciembre/2022 al 31/Diciembre/2022
Fecha de corte	31/Diciembre/2022
Moneda	PESOS

RESUMEN INTEGRAL

Producto	No. de Cuenta	CLABE	Saldo anterior	Saldo al corte
ENLACE GLOBAL PM S/INTERESES	0273820471	072 202 00273820471 1	$309.32	$309.32
TOTAL			$309.32	$309.32

DETALLE	ENLACE GLOBAL PM S/INT. ▼
Resumen del periodo	
Saldo inicial del periodo	$ 309.32
+ Total de depósitos	$ 0.00
- Total de retiros	$ 0.00
+ Intereses Netos Ganados	$ 0.00
- Total de comisiones Cobradas / Pagadas	$ 0.00
- IVA sobre comisiones (16%)	$ 0.00
- Intereses Cobrados / Pagados	$ 0.00
Saldo actual	$ 309.32
Saldo disponible al día*	$ 309.32
Saldo Promedio	
Saldo promedio mínimo	$ 0.00
En el Periodo 01 Dic al 31 Dic:	$ 309.32
Días que comprende el periodo	31
Intereses devengados	
Tasa Bruta Anual	**0.00%**
Interés Tasa Bruta Anual	$ 0.00
Retención de ISR	$ 0.00
INTERESES NETOS GANADOS	$ 0.00
Saldo no disponible al día	
Depósitos de Cheques S.B.C.	$0.00
Ret. Garantía Líquida	$
Comisiones pendientes de aplicar	$0.00
Compras no aplicadas	$0.00
TOTAL	$0.00
Resumen de comisiones	
Cheques girados	0
Cheques girados sin comisión	0
Cheques girados con comisión	0
Importe de la comisión	$ 0.00
Por cheques devueltos	$ 0.00
Otras comisiones	$ 0.00

ENLACE GLOBAL PM S/INTERESES
(Saldo inicial de $309.32)

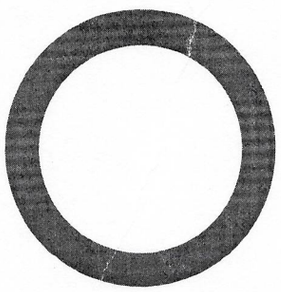

DEPÓSITOS	$0.00
RETIROS	$0.00
COMISIONES	$0.00
OTROS CARGOS	$0.00
SALDO FINAL	$309.32

DETALLE DE MOVIMIENTOS (PESOS) ▼

Enlace Global Pm S/Intereses

FECHA	DESCRIPCIÓN / ESTABLECIMIENTO	MONTO DEL DEPOSITO	MONTO DEL RETIRO	SALDO
30-NOV-22	SALDO ANTERIOR			309.32
	SIN MOVIMIENTOS			

OTROS ▼

Informe de Depósitos en efectivo (IDE) mayores a $15,000 pesos

	DICIEMBRE de 2022
Mes:	
Excedentes de depósitos	$ 287,659.49
Tipo de Cambio	$ 19.4143
Resumen por cliente del ejercicio 2022	
Monto de excedente de depósitos	$ 4,163,517.53

***Los depósitos en efectivo presentados en el presente informe son aquellos que exceden la cantidad de $15,000 (Quince mil pesos 00/100) de forma acumulada en todas las cuentas bajo titularidad del cliente dentro de un mes calendario.**

MENSAJES IMPORTANTES
ESTIMADO CLIENTE, LE INFORMAMOS QUE LAS CONSTANCIAS FISCALES DEL EJERCICIO 2021 CORRESPONDIENTES A SUS CUENTAS INVERSIONES A PLAZO, FONDOS DE INVERSION, INVERSIONES DE MESA DE DINERO Y CREDITOS HIPOTECARIOS, SE ENCUENTRAN A SU DISPOSICION PARA SU CONSULTA. PUEDE DESCARGARLOS DESDE BANCO EN LINEA, DANDO CLIC EN LA IMGEN DE SU USUARIO DEBAJO DEL BOTON "SALIR", ELIGE LA OPCION "CONSTANCIAS DE INTERES REAL" PARA SELECCIONAR EL PERIODO, O SI LO PREFIERE, SOLICITELA(S) EN CUALQUIERA DE NUESTRAS SUCURSALES. EN CASO DE DUDAS O PARA MAYOR INFORMACION, ESTAMOS A SUS ORDENES EN BANORTEL DONDE UNO DE NUESTROS EJECUTIVOS CON GUSTO LO PODRA ATENDER.

Advertencia: Incumplir sus obligaciones le puede generar comisiones.
El presente estado de cuenta no es un comprobante fiscal.

La fecha de corte coincide con la fecha de terminación del periodo que se señala en el presente estado de cuenta. Las operaciones efectuadas durante los días no laborales o después de la hora de corte de fin de día serán consideradas en nuestra contabilidad como realizadas en el siguiente día hábil bancario. Usted dispone de 90 días después de la fecha de corte para objetar la información contenida en su estado de cuenta, de no hacerlo se asumirá su conformidad al respecto.

Cuando no reciba su estado de cuenta durante los 20 días siguientes de la fecha de corte, y no haya dado instrucciones para que no se le envíe, favor de solicitarlo en su sucursal.

En el caso de avisos de modificaciones al contrato de adhesión, recuerde que, si así lo decide, tiene derecho a solicitar la cancelación de su cuenta dentro de los 30 días naturales posteriores a la notificación recibida, sin responsabilidad alguna a su cargo cubriendo, en su caso, los adeudos que se hayan generado a la fecha.

Aviso de privacidad
Ponemos a su disposición el Aviso de Privacidad en www.banorte.com en el entendido de que su información será tratada con sujeción a los fines establecidos en el referido Aviso de Privacidad.

Consultas, Reclamaciones, y Aclaraciones
Banco Mercantil del Norte S.A. Institución de Banca Múltiple, Grupo Financiero Banorte recibe las consultas, reclamaciones o aclaraciones, a través de su **Unidad Especializada de Atención a Usuarios (UNE)**, ubicada en Av. Paseo de la Reforma 195 Piso 1, Colonia Cuauhtémoc, C.P. 06500, Alcaldía Cuauhtémoc, Ciudad de México, Correo electrónico: une@banorte.com, o al Teléfono: **800 627 2292** así como en cualquiera de sus sucursales. En el caso de no obtener una respuesta satisfactoria o en el caso de requerir consultar y/o comparar información sobre comisiones podrá acudir a la Comisión Nacional para la Protección y Defensa de los Usuarios de Servicios Financieros www.condusef.gob.mx con número telefónico de atención en la Ciudad de México **(55) 5340 0999** y desde el interior de la República el **800 999 8080**.

Referencia de Abreviaturas

ABO	Abono	COM	Comisión	EDO	Estado	O/B	Otro Banco
ATM	Cajero Automático	CONS	Consulta	I.S.R	Impuesto Sobre la Renta	PZO	Plazo
BTE	Banorte	CPA	Compra	I.V.A	Impuesto al Valor Agregado	R.F.C	Registro Federal de Causantes
CAM	Cámara de compensación	CTA	Cuenta	INT	Interés (es)	REV	Reverso
CAP	Capital	DEP	Depósito	INTBC	Interbancaria	S.B.C	Saldo salvo Buen Cobro
CHEQ/CHQ	Cheque	DEV	Devolución	INV	Inversión	VEN	Ventanilla
CLABE	Clave Bancaria Estandarizada	DISP	Disposición/Dispersión	LIQ	Liquidación (Pago)		

IPAB

Los productos anteriormente descritos se encuentran protegidos por el Instituto para la Protección del Ahorro Bancario (IPAB) hasta por un monto equivalente a 400,000 UDI por cliente, por Institución. Lo anterior de conformidad con las disposiciones legales que regulan a dicho Instituto. Vista la página www.ipab.org.mx

H. AYUNTAMIENTO DE NOMBRE DE DIOS
CONTINGENCIAS ECONOMICAS INVERSION B 2014
CONCILIACIÒN BANCARIA AL 31 DE DICIEMBRE 2022
BANCO BANORTE CTA. 0236710830

SALDO BANCOS AL 31 DE DICIEMBRE 2022
SALDO EN BANCOS **288.51**

(+) DEPÒSITOS NO CONSIDERADOS POR EL BANCO
FECHA CONCEPTO

(-) CHEQUES EXPEDIDOS Y NO COBRADOS
FECHA CHEQUE NOMBRE

(+) CARGOS DEL BANCO NO CORRESPONDIDOS
FECHA CONCEPTO

(-) CRÈDITOS DEL BANCO NO CORRESPONDIDOS
FECHA CONCEPTO

SALDO EN LIBROS **288.51**

DIFERENCIA

Nombre de Dios, Durango
H. AYUNTAMIENTO 2022-2025
OFICINA DE PRESIDENCIA MUNICIPAL

C. NANCE CAROLINA VASQUEZ LUNA
PRESIDENTE MUNICIPAL

Nombre de Dios, Durango
H. AYUNTAMIENTO 2022-2025
TESORERIA MUNICIPAL

L.E. SALVADOR ERASMO RUEDA VAZQUEZ
DIRECTOR DE FINANZAS Y ADMINISTRACION

Nombre de Dios, Durango
H. AYUNTAMIENTO 2022-2025
SINDICATURA MUNICIPAL

L.A. GUADALUPE LOPEZ ESCOBEDO
SINDICO MUNICIPAL

H. AYUNTAMIENTO DEL MUNICIPIO DE NOMBRE DE DIOS, DGO.
ESTADO DE DURANGO
Auxiliares de Cuentas del 01/dic./2022 al 31/dic./2022
Con saldo y/o movimientos. (De la cuenta: 1112-04-15-09-001 a la 1112-04-15-09-001)

Usr: supervisor
Rep: rptAuxiliarCuentas

Fecha y hora de Impresión: 27/feb./2023 02:59 p. m.

Cuenta / Poliza	Fecha	Nombre de la Cuenta / Beneficiario	No. Factura	Cheque / Folio	Concepto	Saldo Inicial	Movimientos del Periodo Cargos	Abonos	Saldos
1112-04-15-09-001					Cta. 0830	$288.51	$0.00	$0.00	$288.51
					Total :	288.51	0.00	0.00	288.51

BANORTE

ESTADO DE CUENTA / ENLACE GLOBAL PM C/INTERESES

CONTINGENCIAS ECONOMICAS INVERSION B 2014
MUNICIPIO DE NOMBRE DE DIOS DURANGO
CALLE VICTORIA 205
CENTRO
NOMBRE DE DIOS DGO. C.P. 34840
SUCURSAL: 7460 VICENTE GUERRERO
TIPO DE ENVÍO: SIDEL

NO. DE CLIENTE: 03978807
RFC: MND630915U24

DATOS DE SUCURSAL:
PLAZA: 9986 PLAZA DURANGO
DIRECCIÓN: FRANCISCO SARABIA 102 CENTRO
TELÉFONO: 8650651

INFORMACIÓN DEL PERIODO	
Periodo	**Del 01/Diciembre/2022 al 31/Diciembre/2022**
Fecha de corte	**31/Diciembre/2022**
Moneda	**PESOS**

RESUMEN INTEGRAL

Producto	No. de Cuenta	CLABE	Saldo anterior	Saldo al corte
ENLACE GLOBAL PM C/INTERESES	0236710830	072 202 00236710830 1	$288.51	$288.51
TOTAL			**$288.51**	**$288.51**

DETALLE	ENLACE GLOBAL PM C/INT. ▼
Resumen del periodo	
Saldo inicial del periodo	$ 288.51
+ Total de depósitos	$ 0.00
- Total de retiros	$ 0.00
+ Intereses Netos Ganados	$ 0.00
- Total de comisiones Cobradas / Pagadas	$ 0.00
- IVA sobre comisiones (16%)	$ 0.00
- Intereses Cobrados / Pagados	$ 0.00
Saldo actual	$ 288.51
Saldo disponible al día*	$ 288.51
Saldo Promedio	
Saldo promedio mínimo	$ 0.00
En el Periodo 01 Dic al 31 Dic:	$ 288.51
Días que comprende el periodo	31
Intereses devengados	
Tasa Bruta Anual	**0.00%**
Interés Tasa Bruta Anual	$ 0.00
Retención de ISR	$ 0.00
INTERESES NETOS GANADOS	$ 0.00
Saldo no disponible al día	
Depósitos de Cheques S.B.C.	$0.00
Ret. Garantía Líquida	$
Comisiones pendientes de aplicar	$0.00
Compras no aplicadas	$0.00
TOTAL	$0.00
Resumen de comisiones	
Cheques girados	0
Cheques girados sin comisión	0
Cheques girados con comisión	0
Importe de la comisión	$ 0.00
Por cheques devueltos	$ 0.00
Otras comisiones	$ 0.00

ENLACE GLOBAL PM C/INTERESES
(Saldo inicial de $288.51)

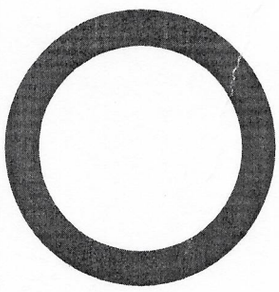

DEPÓSITOS	$0.00
RETIROS	$0.00
COMISIONES	$0.00
OTROS CARGOS	$0.00
SALDO FINAL	$288.51

DETALLE DE MOVIMIENTOS (PESOS) ▼

Enlace Global Pm C/Intereses

FECHA	DESCRIPCIÓN / ESTABLECIMIENTO	MONTO DEL DEPOSITO	MONTO DEL RETIRO	SALDO
30-NOV-22	SALDO ANTERIOR			288.51
	SIN MOVIMIENTOS			

OTROS ▼

Informe de Depósitos en efectivo (IDE) mayores a $15,000 pesos

Mes:	**DICIEMBRE de 2022**
Excedentes de depósitos	$ 287,659.49
Tipo de Cambio	$ 19.4143
Resumen por cliente del ejercicio 2022	
Monto de excedente de depósitos	$ 4,163,517.53

***Los depósitos en efectivo presentados en el presente informe son aquellos que exceden la cantidad de $15,000 (Quince mil pesos 00/100) de forma acumulada en todas las cuentas bajo titularidad del cliente dentro de un mes calendario.**

MENSAJES IMPORTANTES
ESTIMADO CLIENTE, LE INFORMAMOS QUE LAS CONSTANCIAS FISCALES DEL EJERCICIO 2021 CORRESPONDIENTES A SUS CUENTAS INVERSIONES A PLAZO, FONDOS DE INVERSION, INVERSIONES DE MESA DE DINERO Y CREDITOS HIPOTECARIOS, SE ENCUENTRAN A SU DISPOSICION PARA SU CONSULTA. PUEDE DESCARGARLOS DESDE BANCO EN LINEA, DANDO CLIC EN LA IMGEN DE SU USUARIO DEBAJO DEL BOTON "SALIR", ELIGE LA OPCION "CONSTANCIAS DE INTERES REAL" PARA SELECCIONAR EL PERIODO, O SI LO PREFIERE, SOLICITELA(S) EN CUALQUIERA DE NUESTRAS SUCURSALES. EN CASO DE DUDAS O PARA MAYOR INFORMACION, ESTAMOS A SUS ORDENES EN BANORTEL DONDE UNO DE NUESTROS EJECUTIVOS CON GUSTO LO PODRA ATENDER.

Advertencia: Incumplir sus obligaciones le puede generar comisiones.
El presente estado de cuenta no es un comprobante fiscal.

La fecha de corte coincide con la fecha de terminación del periodo que se señala en el presente estado de cuenta. Las operaciones efectuadas durante los días no laborales o después de la hora de corte de fin de día serán consideradas en nuestra contabilidad como realizadas en el siguiente día hábil bancario. Usted dispone de 90 días después de la fecha de corte para objetar la información contenida en su estado de cuenta, de no hacerlo se asumirá su conformidad al respecto.

Cuando no reciba su estado de cuenta durante los 20 días siguientes de la fecha de corte, y no haya dado instrucciones para que no se le envíe, favor de solicitarlo en su sucursal.

En el caso de avisos de modificaciones al contrato de adhesión, recuerde que, si así lo decide, tiene derecho a solicitar la cancelación de su cuenta dentro de los 30 días naturales posteriores a la notificación recibida, sin responsabilidad alguna a su cargo cubriendo, en su caso, los adeudos que se hayan generado a la fecha.

Aviso de privacidad
Ponemos a su disposición el Aviso de Privacidad en www.banorte.com en el entendido de que su información será tratada con sujeción a los fines establecidos en el referido Aviso de Privacidad.

Consultas, Reclamaciones, y Aclaraciones
Banco Mercantil del Norte S.A. Institución de Banca Múltiple, Grupo Financiero Banorte recibe las consultas, reclamaciones o aclaraciones, a través de su **Unidad Especializada de Atención a Usuarios (UNE)**, ubicada en Av. Paseo de la Reforma 195 Piso 1, Colonia Cuauhtémoc, C.P. 06500, Alcaldía Cuauhtémoc, Ciudad de México, Correo electrónico: une@banorte.com, o al Teléfono: **800 627 2292** así como en cualquiera de sus sucursales. En el caso de no obtener una respuesta satisfactoria o en el caso de requerir consultar y/o comparar información sobre comisiones podrá acudir a la Comisión Nacional para la Protección y Defensa de los Usuarios de Servicios Financieros www.condusef.gob.mx con número telefónico de atención en la Ciudad de México **(55) 5340 0999** y desde el interior de la República el **800 999 8080**.

Referencia de Abreviaturas

ABO	Abono	COM	Comisión	EDO	Estado	O/B	Otro Banco
ATM	Cajero Automático	CONS	Consulta	I.S.R	Impuesto Sobre la Renta	PZO	Plazo
BTE	Banorte	CPA	Compra	I.V.A	Impuesto al Valor Agregado	R.F.C	Registro Federal de Causantes
CAM	Cámara de compensación	CTA	Cuenta	INT	Interés (es)	REV	Reverso
CAP	Capital	DEP	Depósito	INTBC	Interbancaria	S.B.C	Saldo salvo Buen Cobro
CHEQ/CHQ	Cheque	DEV	Devolución	INV	Inversión	VEN	Ventanilla
CLABE	Clave Bancaria Estandarizada	DISP	Disposición/Dispersión	LIQ	Liquidación (Pago)		

IPAB

Los productos anteriormente descritos se encuentran protegidos por el Instituto para la Protección del Ahorro Bancario (IPAB) hasta por un monto equivalente a 400,000 UDI por cliente, por Institución. Lo anterior de conformidad con las disposiciones legales que regulan a dicho Instituto. Vista la página www.ipab.org.mx

H. AYUNTAMIENTO DE NOMBRE DE DIOS

CONTINGENCIAS ECONOMICAS 2015

CONCILIACIÒN BANCARIA AL 31 DE DICIEMBRE 2022

BANCO BANORTE CTA. 0229490077

SALDO BANCOS AL 31 DE DICIEMBRE 2022

SALDO EN BANCOS **0.00**

(+) DEPÒSITOS NO CONSIDERADOS POR EL BANCO

FECHA CONCEPTO

(-) CHEQUES EXPEDIDOS Y NO COBRADOS

FECHA CHEQUE NOMBRE

(+) CARGOS DEL BANCO NO CORRESPONDIDOS

FECHA CONCEPTO

(-) CRÈDITOS DEL BANCO NO CORRESPONDIDOS

FECHA CONCEPTO

SALDO EN LIBROS **0.00**

DIFERENCIA VIENE DE MESES ANTERIORES

Nombre de Dios, Durango
H. AYUNTAMIENTO 2022-2025
OFICINA DE PRESIDENTE MUNICIPAL

C. NANCI CAROLINA VASQUEZ LUNA
PRESIDENTE MUNICIPAL

Nombre de Dios, Durango
H. AYUNTAMIENTO 2022-2025
TESORERIA MUNICIPAL

L.E. SALVADOR ERASMO RUEDA VAZQUEZ
DIRECTOR DE FINANZAS Y ADMINISTRACION

Nombre de Dios, Durango
H. AYUNTAMIENTO 2022-2025
SINDICATURA MUNICIPAL

L.A. GUADALUPE LOPEZ ESCOBEDO
SINDICO MUNICIPAL

H. AYUNTAMIENTO DEL MUNICIPIO DE NOMBRE DE DIOS, DGO.

ESTADO DE DURANGO

Auxiliares de Cuentas del 01/dic./2022 al 31/dic./2022

Con saldo y/o movimientos. (De la cuenta: 1112-04-15-09-002 a la 1112-04-15-09-002)

Usr: supervisor
Rep: rptAuxiliarCuentas

Fecha y hora de Impresión: 27/feb./2023 03:00 p. m.

Cuenta / Poliza	Fecha	Nombre de la Cuenta / Beneficiario	No. Factura	Cheque / Folio	Concepto	Saldo Inicial	Movimientos del Periodo Cargos	Abonos	Saldos
1112-04-15-09-002				**Cta. 0077**		**$489.86**	**$5.80**	**$495.66**	**$0.00**
C01181	21/12/2022	MUNICIPIO DE NOMBRE		SPEI	TRASPASO DE RECURSOS COMISION SPEI (TRASPASO DE RECURSOS COMI		$5.80	$0.00	$495.66
C01182	30/12/2022	BANCO MERCANTIL DEL		SPEI	GP BANCO MERCANTIL DEL NORTE , Folio Pago: 508 (PAGO DE COMISIONES		$0.00	$495.66	$0.00
					Total :	**489.86**	**5.80**	**495.66**	**0.00**

BANORTE

ESTADO DE CUENTA / ENLACE GLOBAL PM C/INTERESES

CONTINGENCIAS ECONOMICAS 2015
MUNICIPIO DE NOMBRE DE DIOS DURANGO
CALLE VICTORIA 205

CENTRO
NOMBRE DE DIOS DGO. C.P. 34840
SUCURSAL: 7460 VICENTE GUERRERO
TIPO DE ENVÍO: SIDEL

NO. DE CLIENTE: 03978807
RFC: MND630915U24

DATOS DE SUCURSAL:
PLAZA: 9986 PLAZA DURANGO
DIRECCIÓN: FRANCISCO SARABIA 102 CENTRO
TELÉFONO: 8650651

INFORMACIÓN DEL PERIODO	
Periodo	Del 01/Diciembre/2022 al 31/Diciembre/2022
Fecha de corte	31/Diciembre/2022
Moneda	PESOS

RESUMEN INTEGRAL

Producto	No. de Cuenta	CLABE	Saldo anterior	Saldo al corte
ENLACE GLOBAL PM C/INTERESES	0229490077	072 202 00229490077 9	$489.86	$0.00
TOTAL			**$489.86**	**$0.00**

DETALLE	ENLACE GLOBAL PM C/INT. ▼
Resumen del periodo	
Saldo inicial del periodo	$ 489.86
+ Total de depósitos	$ 5.80
- Total de retiros	$ 489.86
+ Intereses Netos Ganados	$ 0.00
- Total de comisiones Cobradas / Pagadas	$ 5.00
- IVA sobre comisiones (16%)	$ 0.80
- Intereses Cobrados / Pagados	$ 0.00
Saldo actual	$ 0.00
Saldo disponible al día*	$ 0.00
Saldo Promedio	
Saldo promedio mínimo	$ 0.00
En el Periodo 01 Dic al 31 Dic:	$ 316.04
Días que comprende el periodo	31
Intereses devengados	
Tasa Bruta Anual	**0.00%**
Interés Tasa Bruta Anual	$ 0.00
Retención de ISR	$ 0.00
INTERESES NETOS GANADOS	$ 0.00
Saldo no disponible al día	
Depósitos de Cheques S.B.C.	$0.00
Ret. Garantía Líquida	$
Comisiones pendientes de aplicar	$0.00
Compras no aplicadas	$0.00
TOTAL	$0.00
Resumen de comisiones	
Cheques girados	0
Cheques girados sin comisión	0
Cheques girados con comisión	0
Importe de la comisión	$ 0.00
Por cheques devueltos	$ 0.00
Otras comisiones	$ 5.00

ENLACE GLOBAL PM C/INTERESES
(Saldo inicial de $489.86)

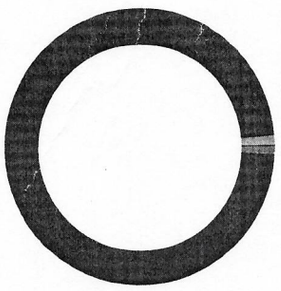

DEPÓSITOS	$5.80
RETIROS	$489.86
COMISIONES	$5.00
OTROS CARGOS	$.80
SALDO FINAL	$0.00

DETALLE DE MOVIMIENTOS (PESOS) ▼

Enlace Global Pm C/Intereses

FECHA	DESCRIPCIÓN / ESTABLECIMIENTO	MONTO DEL DEPOSITO	MONTO DEL RETIRO	SALDO
30-NOV-22	SALDO ANTERIOR			489.86
21-DIC-22	DEPOSITO DE CUENTA PROPIA 0000211222 , DE LA CUENTA 0458985289 pago comision	5.80		495.66
21-DIC-22	COMPRA ORDEN DE PAGO SPEI 0211222 =REFERENCIA CTA/CLABE: 014190655035018059, BEM SPEI BCO:014 BENEF:SECRETARIA DE CONTRALORIA DEL G (DATO NO VERIF POR ESTA INST), 5 al millar rehab cancha futbol infinavi CVE RASTREO: 8846APR1202212212051518888 RFC: GED620101652 IVA: 000000000000.00 SANTANDER HORA LIQ: 13:02:34		489.86	5.80
21-DIC-22	COMISION ORDEN DE PAGO SPEI REFERENCIA: 0211222		5.00	0.80
21-DIC-22	I.V.A. ORDEN DE PAGO SPEI REFERENCIA: 0211222		0.80	0.00

OTROS ▼

Informe de Depósitos en efectivo (IDE) mayores a $15,000 pesos

	DICIEMBRE de 2022
Mes:	
Excedentes de depósitos	$ 287,659.49
Tipo de Cambio	$ 19.4143
Resumen por cliente del ejercicio 2022	
Monto de excedente de depósitos	$ 4,163,517.53

***Los depósitos en efectivo presentados en el presente informe son aquellos que exceden la cantidad de $15,000 (Quince mil pesos 00/100) de forma acumulada en todas las cuentas bajo titularidad del cliente dentro de un mes calendario.**

MENSAJES IMPORTANTES
ESTIMADO CLIENTE, LE INFORMAMOS QUE LAS CONSTANCIAS FISCALES DEL EJERCICIO 2021 CORRESPONDIENTES A SUS CUENTAS INVERSIONES A PLAZO, FONDOS DE INVERSION, INVERSIONES DE MESA DE DINERO Y CREDITOS HIPOTECARIOS, SE ENCUENTRAN A SU DISPOSICION PARA SU CONSULTA. PUEDE DESCARGARLOS DESDE BANCO EN LINEA, DANDO CLIC EN LA IMGEN DE SU USUARIO DEBAJO DEL BOTON "SALIR", ELIGE LA OPCION "CONSTANCIAS DE INTERES REAL" PARA SELECCIONAR EL PERIODO, O SI LO PREFIERE, SOLICITELA(S) EN CUALQUIERA DE NUESTRAS SUCURSALES. EN CASO DE DUDAS O PARA MAYOR INFORMACION, ESTAMOS A SUS ORDENES EN BANORTEL DONDE UNO DE NUESTROS EJECUTIVOS CON GUSTO LO PODRA ATENDER.

Advertencia: Incumplir sus obligaciones le puede generar comisiones.
El presente estado de cuenta no es un comprobante fiscal.

La fecha de corte coincide con la fecha de terminación del periodo que se señala en el presente estado de cuenta. Las operaciones efectuadas durante los días no laborales o después de la hora de corte de fin de día serán consideradas en nuestra contabilidad como realizadas en el siguiente día hábil bancario. Usted dispone de 90 días después de la fecha de corte para objetar la información contenida en su estado de cuenta, de no hacerlo se asumirá su conformidad al respecto.

Cuando no reciba su estado de cuenta durante los 20 días siguientes de la fecha de corte, y no haya dado instrucciones para que no se le envíe, favor de solicitarlo en su sucursal.

En el caso de avisos de modificaciones al contrato de adhesión, recuerde que, si así lo decide, tiene derecho a solicitar la cancelación de su cuenta dentro de los 30 días naturales posteriores a la notificación recibida, sin responsabilidad alguna a su cargo cubriendo, en su caso, los adeudos que se hayan generado a la fecha.

Aviso de privacidad
Ponemos a su disposición el Aviso de Privacidad en www.banorte.com en el entendido de que su información será tratada con sujeción a los fines establecidos en el referido Aviso de Privacidad.

Consultas, Reclamaciones, y Aclaraciones
Banco Mercantil del Norte S.A. Institución de Banca Múltiple, Grupo Financiero Banorte recibe las consultas, reclamaciones o aclaraciones, a través de su **Unidad Especializada de Atención a Usuarios (UNE)**, ubicada en Av. Paseo de la Reforma 195 Piso 1, Colonia Cuauhtémoc, C.P. 06500, Alcaldía Cuauhtémoc, Ciudad de México, Correo electrónico: une@banorte.com, o al Teléfono: **800 627 2292** así como en cualquiera de sus sucursales. En el caso de no obtener una respuesta satisfactoria o en el caso de requerir consultar y/o comparar información sobre comisiones podrá acudir a la Comisión Nacional para la Protección y Defensa de los Usuarios de Servicios Financieros www.condusef.gob.mx con número telefónico de atención en la Ciudad de México **(55) 5340 0999** y desde el interior de la República el **800 999 8080**.

Referencia de Abreviaturas

ABO	Abono	COM	Comisión	EDO	Estado	O/B	Otro Banco
ATM	Cajero Automático	CONS	Consulta	I.S.R	Impuesto Sobre la Renta	PZO	Plazo
BTE	Banorte	CPA	Compra	I.V.A	Impuesto al Valor Agregado	R.F.C	Registro Federal de Causantes
CAM	Cámara de compensación	CTA	Cuenta	INT	Interés (es)	REV	Reverso
CAP	Capital	DEP	Depósito	INTBC	Interbancaria	S.B.C	Saldo salvo Buen Cobro
CHEQ/CHQ	Cheque	DEV	Devolución	INV	Inversión	VEN	Ventanilla
CLABE	Clave Bancaria Estandarizada	DISP	Disposición/Dispersión	LIQ	Liquidación (Pago)		

IPAB

Los productos anteriormente descritos se encuentran protegidos por el Instituto para la Protección del Ahorro Bancario (IPAB) hasta por un monto equivalente a 400,000 UDI por cliente, por Institución. Lo anterior de conformidad con las disposiciones legales que regulan a dicho Instituto. Vista la página www.ipab.org.mx

COMPROBANTE FISCAL DIGITAL ▼

0229490077 - ENLACE GLOBAL PM C/INTERESES

Folio Fiscal: 12CC0E29-F39D-4A8C-A30F-549863D43BC0
No de Serie del Certificado del SAT: 00001000000507237013
No de Serie del Certificado del Emisor: 00001000000504876057
Fecha y hora de certificación: 2023-01-02T17:03:38
Lugar y fecha de elaboración: 64830 2022-12-31
Forma de pago: 03-Transferencia electrónica de fondos

Sello Digital del CFDI:

H+yM5nmc4jl/0jySS4fFX0l3t3PnhoMvNAAjREHuaPLHF34WDpCJSBrVgCmH7UMVKGmE3p78o2PwE76LFafaEXDJP4HfdPcONkwG3vQa+N5egIQ5faRef2iqpBfxEC1KsnTL6wXhnUnwiqAv1TnQal8aohTxW/6MjFDno+DBo2yVvrYvT0V8Two4JkInqJ+ggRYXQo/8w9UtnbiB6IxtIjXZmQbi9TYRRZnK4XKm4U6BtD/bvfwzNcwKRZGITKg1CKqvCmILht0KQLfhjG2tuymmGHn9L7DL5Z9mEGb8QDeQMgat1W6pDKenNRbUxKC7rV97pXHX57jnJL2QYm2tDw==

Sello del SAT:

PTCshtBVmnnRhRdFVVbrgmIVMmgelyqdjVV8LgAXqndcTN3LtqhYgEssAH80q72//IlAZE9WPnWqIU9eZnu6aghz9GTYgvDoYHtSITolqw6rBn+/BAuMeCJo2GL3eIKSxZcyiv3IIM1bKA6/HvNRovPzVdp0RcseDjHBdZC694srRspVmFMwSUAf2oj3WDLDbSKUV8div+djb7/UmnnQBodzL2xR0vVcqkarvLnpuU71F16mqSBoroAwv/655VEHrHjQFmtQ76aJiuFDfcw1KMCssFCxaoIq5T1kkCgKDXutW3MPgnN5e7OUjeIB/FKIOmxhsHSnRreo8cKz9cWJNA==



Cadena original del complemento de certificación:

||1.1|12CC0E29-F39D-4A8C-A30F-549863D43BC0|2023-01-02T17:03:38|DCD090706E42||H+yM5nmc4jl/0jySS4fFX0l3t3PnhoMvNAAjREHuaPLHF34WDpCJSBrVgCmH7UMVKGmE3p78o2PwE76LFafaEXDJP4HfdPcONkwG3vQa+N5eglQ5faRef2iqpBfxEC1KsnTL6wXhnUnwiqAv1TnQal8aohTxW/6MjFDno+DBo2yVvrYvT0V8Two4JkInqJ+ggRYXQo/8w9UtnbiB6IxtIjXZmQbi9TYRRZnK4XKm4U6BtD/bvfwzNcwKRZGITKg1CKqvCmILht0KQLfhjG2tuymmGHn9L7DL5Z9mEGb8QDeQMgat1W6pDKenNRbUxKC7rV97pXHX57jnJL2QYm2tDw==|00001000000507237013||

Versión CFDI: 4.0
Importe Total: CINCO PESOS 80/100 M.N.
Unidad de Medida: E48-Unidad de servicio
Método de Pago: PUE-Pago en una sola exhibición
Lugar de Expedición: 64830
Régimen Fiscal: 601-General de Ley Personas Morales

Código Postal del Receptor: 34840
Régimen Fiscal del Receptor: 601-General de Ley Personas Morales
Uso del CFDI: G03-Gastos en general
Este documento es una representación impresa de un CFDI

H. AYUNTAMIENTO DE NOMBRE DE DIOS
FONDO DE APOYO A MIGRANTES
CONCILIACIÒN BANCARIA AL 31 DE DICIEMBRE 2022
BANCO BANORTE CTA. 0417459086

SALDO BANCOS AL 31 DE DICIEMBRE 2022			**9.14**
SALDO EN BANCOS			
(+) DEPÒSITOS NO CONSIDERADOS POR EL BANCO			
FECHA	CONCEPTO		
(-) CHEQUES EXPEDIDOS Y NO COBRADOS			
FECHA	CHEQUE	NOMBRE	
(+) CARGOS DEL BANCO NO CORRESPONDIDOS			
FECHA	CONCEPTO		
(-) CRÈDITOS DEL BANCO NO CORRESPONDIDOS			
FECHA	CONCEPTO		
SALDO EN LIBROS			**9.14**
	DIFERENCIA		

Nombre de Dios, Durango
H. AYUNTAMIENTO 2022-2025
OFICINA DE PRESIDENTE MUNICIPAL

C. NANCI CAROLINA VASQUEZ LUNA
PRESIDENTE MUNICIPAL

Nombre de Dios, Durango
H. AYUNTAMIENTO 2022-2025
TESORERIA MUNICIPAL

L.E. SALVADOR ERASMO RUEDA VAZQUEZ
DIRECTOR DE FINANZAS Y ADMINISTRACION

Nombre de Dios, Durango
H. AYUNTAMIENTO 2022-2025
SINDICATURA MUNICIPAL

L.A. GUADALUPE LOPEZ ESCOBEDO
SINDICO MUNICIPAL

H. AYUNTAMIENTO DEL MUNICIPIO DE NOMBRE DE DIOS, DGO.
ESTADO DE DURANGO
Auxiliares de Cuentas del 01/dic./2022 al 31/dic./2022
Con saldo y/o movimientos. (De la cuenta: 1112-04-15-13-002 a la 1112-04-15-13-002)

Usr: supervisor
Rep: rptAuxiliarCuentas

Fecha y hora de Impresión: 27/feb./2023 03:04 p. m.

Cuenta / Poliza	Fecha	Nombre de la Cuenta / Beneficiario	No. Factura	Cheque / Folio	Concepto	Saldo Inicial	Movimientos del Periodo Cargos	Abonos	Saldos
1112-04-15-13-002					Cta. 9086	$9.14	$0.00	$0.00	$9.14
					Total :	9.14	0.00	0.00	9.14

BANORTE

ESTADO DE CUENTA / ENLACE GLOBAL PM S/INTERESES

FONDO DE APOYO A MIGRANTES
MUNICIPIO DE NOMBRE DE DIOS DURANGO
CALLE VICTORIA 205

CENTRO
NOMBRE DE DIOS DGO. C.P. 34840
SUCURSAL: 7460 VICENTE GUERRERO
TIPO DE ENVÍO: SIDEL

NO. DE CLIENTE: 03978807
RFC: MND630915U24

DATOS DE SUCURSAL:
PLAZA: 9986 PLAZA DURANGO
DIRECCIÓN: FRANCISCO SARABIA 102 CENTRO
TELÉFONO: 8650651

INFORMACIÓN DEL PERIODO	
Periodo	Del 01/Diciembre/2022 al 31/Diciembre/2022
Fecha de corte	31/Diciembre/2022
Moneda	PESOS

RESUMEN INTEGRAL

Producto	No. de Cuenta	CLABE	Saldo anterior	Saldo al corte
ENLACE GLOBAL PM S/INTERESES	0417459086	072 202 00417459086 7	$9.14	$9.14
TOTAL			$9.14	$9.14

DETALLE	ENLACE GLOBAL PM S/INT. ▼
Resumen del periodo	
Saldo inicial del periodo	$ 9.14
+ Total de depósitos	$ 0.00
- Total de retiros	$ 0.00
+ Intereses Netos Ganados	$ 0.00
- Total de comisiones Cobradas / Pagadas	$ 0.00
- IVA sobre comisiones (16%)	$ 0.00
- Intereses Cobrados / Pagados	$ 0.00
Saldo actual	$ 9.14
Saldo disponible al día*	$ 9.14
Saldo Promedio	
Saldo promedio mínimo	$ 0.00
En el Periodo 01 Dic al 31 Dic:	$ 9.14
Días que comprende el periodo	31
Intereses devengados	
Tasa Bruta Anual	0.00%
Interés Tasa Bruta Anual	$ 0.00
Retención de ISR	$ 0.00
INTERESES NETOS GANADOS	$ 0.00
Saldo no disponible al día	
Depósitos de Cheques S.B.C.	$0.00
Ret. Garantía Líquida	$
Comisiones pendientes de aplicar	$0.00
Compras no aplicadas	$0.00
TOTAL	$0.00
Resumen de comisiones	
Cheques girados	0
Cheques girados sin comisión	0
Cheques girados con comisión	0
Importe de la comisión	$ 0.00
Por cheques devueltos	$ 0.00
Otras comisiones	$ 0.00

ENLACE GLOBAL PM S/INTERESES
(Saldo inicial de $9.14)

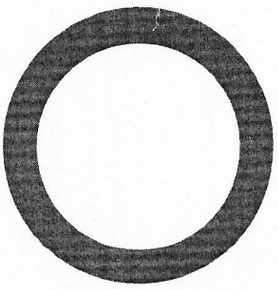

DEPÓSITOS	$0.00
RETIROS	$0.00
COMISIONES	$0.00
OTROS CARGOS	$0.00
SALDO FINAL	$9.14

DETALLE DE MOVIMIENTOS (PESOS) ▼

Enlace Global Pm S/Intereses

FECHA	DESCRIPCIÓN / ESTABLECIMIENTO	MONTO DEL DEPOSITO	MONTO DEL RETIRO	SALDO
30-NOV-22	SALDO ANTERIOR			9.14
	SIN MOVIMIENTOS			

OTROS ▼

Informe de Depósitos en efectivo (IDE) mayores a $15,000 pesos

Mes:	**DICIEMBRE de 2022**
Excedentes de depósitos	$ 287,659.49
Tipo de Cambio	$ 19.4143
Resumen por cliente del ejercicio 2022	
Monto de excedente de depósitos	$ 4,163,517.53

***Los depósitos en efectivo presentados en el presente informe son aquellos que exceden la cantidad de $15,000 (Quince mil pesos 00/100) de forma acumulada en todas las cuentas bajo titularidad del cliente dentro de un mes calendario.**

MENSAJES IMPORTANTES
ESTIMADO CLIENTE, LE INFORMAMOS QUE LAS CONSTANCIAS FISCALES DEL EJERCICIO 2021 CORRESPONDIENTES A SUS CUENTAS INVERSIONES A PLAZO, FONDOS DE INVERSION, INVERSIONES DE MESA DE DINERO Y CREDITOS HIPOTECARIOS, SE ENCUENTRAN A SU DISPOSICION PARA SU CONSULTA. PUEDE DESCARGARLOS DESDE BANCO EN LINEA, DANDO CLIC EN LA IMGEN DE SU USUARIO DEBAJO DEL BOTON "SALIR", ELIGE LA OPCION "CONSTANCIAS DE INTERES REAL" PARA SELECCIONAR EL PERIODO, O SI LO PREFIERE, SOLICITELA(S) EN CUALQUIERA DE NUESTRAS SUCURSALES. EN CASO DE DUDAS O PARA MAYOR INFORMACION, ESTAMOS A SUS ORDENES EN BANORTEL DONDE UNO DE NUESTROS EJECUTIVOS CON GUSTO LO PODRA ATENDER.

Advertencia: Incumplir sus obligaciones le puede generar comisiones.
El presente estado de cuenta no es un comprobante fiscal.

La fecha de corte coincide con la fecha de terminación del periodo que se señala en el presente estado de cuenta. Las operaciones efectuadas durante los días no laborales o después de la hora de corte de fin de día serán consideradas en nuestra contabilidad como realizadas en el siguiente día hábil bancario. Usted dispone de 90 días después de la fecha de corte para objetar la información contenida en su estado de cuenta, de no hacerlo se asumirá su conformidad al respecto.

Cuando no reciba su estado de cuenta durante los 20 días siguientes de la fecha de corte, y no haya dado instrucciones para que no se le envíe, favor de solicitarlo en su sucursal.

En el caso de avisos de modificaciones al contrato de adhesión, recuerde que, si así lo decide, tiene derecho a solicitar la cancelación de su cuenta dentro de los 30 días naturales posteriores a la notificación recibida, sin responsabilidad alguna a su cargo cubriendo, en su caso, los adeudos que se hayan generado a la fecha.

Aviso de privacidad
Ponemos a su disposición el Aviso de Privacidad en www.banorte.com en el entendido de que su información será tratada con sujeción a los fines establecidos en el referido Aviso de Privacidad.

Consultas, Reclamaciones, y Aclaraciones
Banco Mercantil del Norte S.A. Institución de Banca Múltiple, Grupo Financiero Banorte recibe las consultas, reclamaciones o aclaraciones, a través de su **Unidad Especializada de Atención a Usuarios (UNE)**, ubicada en Av. Paseo de la Reforma 195 Piso 1, Colonia Cuauhtémoc, C.P. 06500, Alcaldía Cuauhtémoc, Ciudad de México, Correo electrónico: une@banorte.com, o al Teléfono: **800 627 2292** así como en cualquiera de sus sucursales. En el caso de no obtener una respuesta satisfactoria o en el caso de requerir consultar y/o comparar información sobre comisiones podrá acudir a la Comisión Nacional para la Protección y Defensa de los Usuarios de Servicios Financieros www.condusef.gob.mx con número telefónico de atención en la Ciudad de México **(55) 5340 0999** y desde el interior de la República el **800 999 8080**.

Referencia de Abreviaturas

ABO	Abono	COM	Comisión	EDO	Estado	O/B	Otro Banco
ATM	Cajero Automático	CONS	Consulta	I.S.R	Impuesto Sobre la Renta	PZO	Plazo
BTE	Banorte	CPA	Compra	I.V.A	Impuesto al Valor Agregado	R.F.C	Registro Federal de Causantes
CAM	Cámara de compensación	CTA	Cuenta	INT	Interés (es)	REV	Reverso
CAP	Capital	DEP	Depósito	INTBC	Interbancaria	S.B.C	Saldo salvo Buen Cobro
CHEQ/CHQ	Cheque	DEV	Devolución	INV	Inversión	VEN	Ventanilla
CLABE	Clave Bancaria Estandarizada	DISP	Disposición/Dispersión	LIQ	Liquidación (Pago)		

IPAB

Los productos anteriormente descritos se encuentran protegidos por el Instituto para la Protección del Ahorro Bancario (IPAB) hasta por un monto equivalente a 400,000 UDI por cliente, por Institución. Lo anterior de conformidad con las disposiciones legales que regulan a dicho Instituto. Vista la página www.ipab.org.mx

H. AYUNTAMIENTO DE NOMBRE DE DIOS
FONDO DE PAVIMENTACION Y DESARROLLO MPAL
CONCILIACIÒN BANCARIA AL 31 DE DICIEMBRE 2022
BANCO BANORTE CTA. 0269070073

SALDO BANCOS AL 31 DE DICIEMBRE 2022
SALDO EN BANCOS **322.71**

(+) DEPÒSITOS NO CONSIDERADOS POR EL BANCO
FECHA CONCEPTO

(-) CHEQUES EXPEDIDOS Y NO COBRADOS
FECHA CHEQUE NOMBRE -

(+) CARGOS DEL BANCO NO CORRESPONDIDOS
FECHA CONCEPTO

(-) CRÈDITOS DEL BANCO NO CORRESPONDIDOS
FECHA CONCEPTO

SALDO EN LIBROS **322.71**

DIFERENCIA

Nombre de Dios, Durango
H. AYUNTAMIENTO 2022-2025
OFICINA DE PRESIDENTE MUNICIPAL

C. NANCI CAROLINA VASQUEZ LUNA
PRESIDENTE MUNICIPAL

Nombre de Dios, Durango
H. AYUNTAMIENTO 2022-2025
TESORERIA MUNICIPAL

L.E. SALVADOR ERASMO RUEDA VAZQUEZ
DIRECTOR DE FINANZAS Y ADMINISTRACIONA

Nombre de Dios, Durango
H. AYUNTAMIENTO 2022-2025
SINDICATURA MUNICIPAL

L.A. GUADALUPE LOPEZ ESCOBEDO
SINDICO MUNICIPAL

H. AYUNTAMIENTO DEL MUNICIPIO DE NOMBRE DE DIOS, DGO.

ESTADO DE DURANGO

Auxiliares de Cuentas del 01/dic./2022 al 31/dic./2022

Con saldo y/o movimientos. (De la cuenta: 1112-04-15-22-001 a la 1112-04-15-22-001)

Usr: supervisor
Rep: rptAuxiliarCuentas

Fecha y hora de Impresión: 27/feb./2023 03:07 p. m.

Cuenta / Poliza	Fecha	Nombre de la Cuenta / Beneficiario	No. Factura	Cheque / Folio	Concepto	Saldo Inicial	Movimientos del Periodo Cargos	Abonos	Saldos
1112-04-15-22-001					Cta. 0073	$322.71	$0.00	$0.00	$322.71
					Total :	322.71	0.00	0.00	322.71

BANORTE

ESTADO DE CUENTA / ENLACE GLOBAL PM C/INTERESES

FONDO DE PAVIMENTACION Y DESARRLLO MPAL
MUNICIPIO DE NOMBRE DE DIOS DURANGO
CALLE VICTORIA 205
CENTRO
NOMBRE DE DIOS DGO. C.P. 34840
SUCURSAL: 7460 VICENTE GUERRERO
TIPO DE ENVÍO: SIDEL

NO. DE CLIENTE: 03978807
RFC: MND630915U24

DATOS DE SUCURSAL:
PLAZA: 9986 PLAZA DURANGO
DIRECCIÓN: FRANCISCO SARABIA 102 CENTRO
TELÉFONO: 8650651

INFORMACIÓN DEL PERIODO	
Periodo	Del 01/Diciembre/2022 al 31/Diciembre/2022
Fecha de corte	31/Diciembre/2022
Moneda	PESOS

RESUMEN INTEGRAL

Producto	No. de Cuenta	CLABE	Saldo anterior	Saldo al corte
ENLACE GLOBAL PM C/INTERESES	0269070073	072 202 00269070073 5	$322.71	$322.71
TOTAL			$322.71	$322.71

DETALLE	ENLACE GLOBAL PM C/INT. ▼
Resumen del periodo	
Saldo inicial del periodo	$ 322.71
+ Total de depósitos	$ 0.00
- Total de retiros	$ 0.00
+ Intereses Netos Ganados	$ 0.00
- Total de comisiones Cobradas / Pagadas	$ 0.00
- IVA sobre comisiones (16%)	$ 0.00
- Intereses Cobrados / Pagados	$ 0.00
Saldo actual	$ 322.71
Saldo disponible al día*	$ 322.71
Saldo Promedio	
Saldo promedio mínimo	$ 0.00
En el Periodo 01 Dic al 31 Dic:	$ 322.71
Días que comprende el periodo	31
Intereses devengados	
Tasa Bruta Anual	0.00%
Interés Tasa Bruta Anual	$ 0.00
Retención de ISR	$ 0.00
INTERESES NETOS GANADOS	$ 0.00
Saldo no disponible al día	
Depósitos de Cheques S.B.C.	$0.00
Ret. Garantía Líquida	$
Comisiones pendientes de aplicar	$0.00
Compras no aplicadas	$0.00
TOTAL	$0.00
Resumen de comisiones	
Cheques girados	0
Cheques girados sin comisión	0
Cheques girados con comisión	0
Importe de la comisión	$ 0.00
Por cheques devueltos	$ 0.00
Otras comisiones	$ 0.00

ENLACE GLOBAL PM C/INTERESES
(Saldo inicial de $322.71)

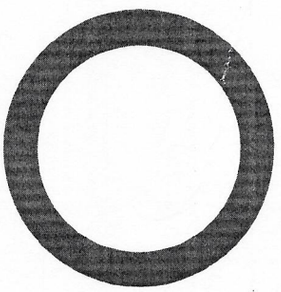

DEPÓSITOS	$0.00
RETIROS	$0.00
COMISIONES	$0.00
OTROS CARGOS	$0.00
SALDO FINAL	$322.71

DETALLE DE MOVIMIENTOS (PESOS) ▼

Enlace Global Pm C/Intereses

FECHA	DESCRIPCIÓN / ESTABLECIMIENTO	MONTO DEL DEPOSITO	MONTO DEL RETIRO	SALDO
30-NOV-22	SALDO ANTERIOR			322.71
	SIN MOVIMIENTOS			

OTROS ▼

Informe de Depósitos en efectivo (IDE) mayores a $15,000 pesos

	DICIEMBRE de 2022
Mes:	$ 287,659.49
Excedentes de depósitos	$ 19.4143
Tipo de Cambio	
Resumen por cliente del ejercicio 2022	$ 4,163,517.53
Monto de excedente de depósitos	

***Los depósitos en efectivo presentados en el presente informe son aquellos que exceden la cantidad de $15,000 (Quince mil pesos 00/100) de forma acumulada en todas las cuentas bajo titularidad del cliente dentro de un mes calendario.**

MENSAJES IMPORTANTES
ESTIMADO CLIENTE, LE INFORMAMOS QUE LAS CONSTANCIAS FISCALES DEL EJERCICIO 2021 CORRESPONDIENTES A SUS CUENTAS INVERSIONES A PLAZO, FONDOS DE INVERSION, INVERSIONES DE MESA DE DINERO Y CREDITOS HIPOTECARIOS, SE ENCUENTRAN A SU DISPOSICION PARA SU CONSULTA. PUEDE DESCARGARLOS DESDE BANCO EN LINEA, DANDO CLIC EN LA IMGEN DE SU USUARIO DEBAJO DEL BOTON "SALIR", ELIGE LA OPCION "CONSTANCIAS DE INTERES REAL" PARA SELECCIONAR EL PERIODO, O SI LO PREFIERE, SOLICITELA(S) EN CUALQUIERA DE NUESTRAS SUCURSALES. EN CASO DE DUDAS O PARA MAYOR INFORMACION, ESTAMOS A SUS ORDENES EN BANORTEL DONDE UNO DE NUESTROS EJECUTIVOS CON GUSTO LO PODRA ATENDER.

Advertencia: Incumplir sus obligaciones le puede generar comisiones.
El presente estado de cuenta no es un comprobante fiscal.

La fecha de corte coincide con la fecha de terminación del periodo que se señala en el presente estado de cuenta. Las operaciones efectuadas durante los días no laborales o después de la hora de corte de fin de día serán consideradas en nuestra contabilidad como realizadas en el siguiente día hábil bancario. Usted dispone de 90 días después de la fecha de corte para objetar la información contenida en su estado de cuenta, de no hacerlo se asumirá su conformidad al respecto.

Cuando no reciba su estado de cuenta durante los 20 días siguientes de la fecha de corte, y no haya dado instrucciones para que no se le envíe, favor de solicitarlo en su sucursal.

En el caso de avisos de modificaciones al contrato de adhesión, recuerde que, si así lo decide, tiene derecho a solicitar la cancelación de su cuenta dentro de los 30 días naturales posteriores a la notificación recibida, sin responsabilidad alguna a su cargo cubriendo, en su caso, los adeudos que se hayan generado a la fecha.

Aviso de privacidad
Ponemos a su disposición el Aviso de Privacidad en www.banorte.com en el entendido de que su información será tratada con sujeción a los fines establecidos en el referido Aviso de Privacidad.

Consultas, Reclamaciones, y Aclaraciones
Banco Mercantil del Norte S.A. Institución de Banca Múltiple, Grupo Financiero Banorte recibe las consultas, reclamaciones o aclaraciones, a través de su **Unidad Especializada de Atención a Usuarios (UNE)**, ubicada en Av. Paseo de la Reforma 195 Piso 1, Colonia Cuauhtémoc, C.P. 06500, Alcaldía Cuauhtémoc, Ciudad de México, Correo electrónico: une@banorte.com, o al Teléfono: **800 627 2292** así como en cualquiera de sus sucursales. En el caso de no obtener una respuesta satisfactoria o en el caso de requerir consultar y/o comparar información sobre comisiones podrá acudir a la Comisión Nacional para la Protección y Defensa de los Usuarios de Servicios Financieros www.condusef.gob.mx con número telefónico de atención en la Ciudad de México **(55) 5340 0999** y desde el interior de la República el **800 999 8080**.

Referencia de Abreviaturas

ABO	Abono	COM	Comisión	EDO	Estado	O/B	Otro Banco
ATM	Cajero Automático	CONS	Consulta	I.S.R	Impuesto Sobre la Renta	PZO	Plazo
BTE	Banorte	CPA	Compra	I.V.A	Impuesto al Valor Agregado	R.F.C	Registro Federal de Causantes
CAM	Cámara de compensación	CTA	Cuenta	INT	Interés (es)	REV	Reverso
CAP	Capital	DEP	Depósito	INTBC	Interbancaria	S.B.C	Saldo salvo Buen Cobro
CHEQ/CHQ	Cheque	DEV	Devolución	INV	Inversión	VEN	Ventanilla
CLABE	Clave Bancaria Estandarizada	DISP	Disposición/Dispersión	LIQ	Liquidación (Pago)		



Los productos anteriormente descritos se encuentran protegidos por el Instituto para la Protección del Ahorro Bancario (IPAB) hasta por un monto equivalente a 400,000 UDI por cliente, por Institución. Lo anterior de conformidad con las disposiciones legales que regulan a dicho Instituto. Vista la página www.ipab.org.mx

H. AYUNTAMIENTO DE NOMBRE DE DIOS

TRATAMIENTO DE AGUAS RESIDUALES (PROTAR) 2015

CONCILIACIÒN BANCARIA AL 31 DE DICIEMBRE 2022

BANCO BANORTE CTA. 0288690669

SALDO BANCOS AL 31 DE DICIEMBRE 2022	
SALDO EN BANCOS	**34,671.46**
(+) DEPÒSITOS NO CONSIDERADOS POR EL BANCO	
FECHA CONCEPTO	
(-) CHEQUES EXPEDIDOS Y NO COBRADOS	
FECHA CHEQUE NOMBRE	-
(+) CARGOS DEL BANCO NO CORRESPONDIDOS	
FECHA CONCEPTO	
(-) CRÈDITOS DEL BANCO NO CORRESPONDIDOS	
FECHA CONCEPTO	
SALDO EN LIBROS	**34,671.46**
DIFERENCIA VIENE DE MESES ANTERIORES	

Nombre de Dios, Durango
H. AYUNTAMIENTO 2022-2025
OFICINA DE PRESIDENTE MUNICIPAL

C. NANCI CAROLINA VASQUEZ LUNA
PRESIDENTE MUNICIPAL

Nombre de Dios, Durango
H. AYUNTAMIENTO 2022-2025
TESORERIA MUNICIPAL

L.E. SALVADOR ERASMO RUEDA VAZQUEZ
DIRECTOR DE FINANZAS Y ADMINISTRACIÓN

Nombre de Dios, Durango
H. AYUNTAMIENTO 2022-2025
SINDICATURA MUNICIPAL

L.A. GUADALUPE LOPEZ ESCOBEDO
SINDICO MUNICIPAL

H. AYUNTAMIENTO DEL MUNICIPIO DE NOMBRE DE DIOS, DGO.

ESTADO DE DURANGO

Auxiliares de Cuentas del 01/dic./2022 al 31/dic./2022

Con saldo y/o movimientos. (De la cuenta: 1112-04-15-23-001 a la 1112-04-15-23-001)

Usr: supervisor
Rep: rptAuxiliarCuentas

Fecha y hora de Impresión: 27/feb./2023 03:09 p. m.

Cuenta / Poliza	Fecha	Nombre de la Cuenta / Beneficiario	No. Factura	Cheque / Folio	Concepto	Saldo Inicial	Movimientos del Periodo Cargos	Abonos	Saldos
1112-04-15-23-001					**Cta. 0669**	**$34,667.58**	**$3.88**	**$0.00**	**$34,671.46**
I01521	30/12/2022				IR:1498, PROTAR (RENDIMIENTOS FINANCIEROS DEL MES IR Folio: 1498)		$3.88	$0.00	$34,671.46
					Total :	**34,667.58**	**3.88**	**0.00**	**34,671.46**

BANORTE

ESTADO DE CUENTA / ENLACE GLOBAL PM C/INTERESES

TRATAMIENTO DE AGUAS RESIDUALES (PROTAR) 2015
MUNICIPIO DE NOMBRE DE DIOS DURANGO
CALLE VICTORIA 205

CENTRO
NOMBRE DE DIOS DGO. C.P. 34840
SUCURSAL: 7460 VICENTE GUERRERO
TIPO DE ENVÍO: SIDEL

NO. DE CLIENTE: 03978807
RFC: MND630915U24

DATOS DE SUCURSAL:
PLAZA: 9986 PLAZA DURANGO
DIRECCIÓN: FRANCISCO SARABIA 102 CENTRO
TELÉFONO: 8650651

INFORMACIÓN DEL PERIODO	
Periodo	**Del 01/Diciembre/2022 al 31/Diciembre/2022**
Fecha de corte	**31/Diciembre/2022**
Moneda	**PESOS**

RESUMEN INTEGRAL

Producto	No. de Cuenta	CLABE	Saldo anterior	Saldo al corte
ENLACE GLOBAL PM C/INTERESES	0288690669	072 202 00288690669 9	$34,667.58	$34,671.46
TOTAL			**$34,667.58**	**$34,671.46**

DETALLE	ENLACE GLOBAL PM C/INT. ▼
Resumen del periodo	
Saldo inicial del periodo	$ 34,667.58
+ Total de depósitos	$ 0.00
- Total de retiros	$ 0.00
+ Intereses Netos Ganados	$ 3.88
- Total de comisiones Cobradas / Pagadas	$ 0.00
- IVA sobre comisiones (16%)	$ 0.00
- Intereses Cobrados / Pagados	$ 0.00
Saldo actual	$ 34,671.46
Saldo disponible al día*	$ 34,671.46
Saldo Promedio	
Saldo promedio mínimo	$ 0.00
En el Periodo 01 Dic al 31 Dic:	$ 34,667.58
Días que comprende el periodo	31
Intereses devengados	
Tasa Bruta Anual	**0.13%**
Interés Tasa Bruta Anual	$ 3.88
Retención de ISR	$ 0.00
INTERESES NETOS GANADOS	$ 3.88
Saldo no disponible al día	
Depósitos de Cheques S.B.C.	$0.00
Ret. Garantía Líquida	$
Comisiones pendientes de aplicar	$0.00
Compras no aplicadas	$0.00
TOTAL	$0.00
Resumen de comisiones	
Cheques girados	0
Cheques girados sin comisión	0
Cheques girados con comisión	0
Importe de la comisión	$ 0.00
Por cheques devueltos	$ 0.00
Otras comisiones	$ 0.00

ENLACE GLOBAL PM C/INTERESES
(Saldo inicial de $34,667.58)

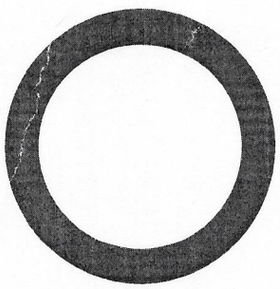

DEPÓSITOS	$0.00
RETIROS	$0.00
COMISIONES	$0.00
OTROS CARGOS	$0.00
SALDO FINAL	$34,671.46

DETALLE DE MOVIMIENTOS (PESOS)▼

Enlace Global Pm C/Intereses

FECHA	DESCRIPCIÓN / ESTABLECIMIENTO	MONTO DEL DEPOSITO	MONTO DEL RETIRO	SALDO
30-NOV-22	SALDO ANTERIOR			34,667.58
30-DIC-22	LIQ.INT.S/TASA LIQ 2022-12-31	3.88		34,671.46

OTROS▼

Informe de Depósitos en efectivo (IDE) mayores a $15,000 pesos

Mes:	**DICIEMBRE de 2022**
Excedentes de depósitos	$ 287,659.49
Tipo de Cambio	$ 19.4143
Resumen por cliente del ejercicio 2022	
Monto de excedente de depósitos	$ 4,163,517.53

***Los depósitos en efectivo presentados en el presente informe son aquellos que exceden la cantidad de $15,000 (Quince mil pesos 00/100) de forma acumulada en todas las cuentas bajo titularidad del cliente dentro de un mes calendario.**

MENSAJES IMPORTANTES
ESTIMADO CLIENTE, LE INFORMAMOS QUE LAS CONSTANCIAS FISCALES DEL EJERCICIO 2021 CORRESPONDIENTES A SUS CUENTAS INVERSIONES A PLAZO, FONDOS DE INVERSION, INVERSIONES DE MESA DE DINERO Y CREDITOS HIPOTECARIOS, SE ENCUENTRAN A SU DISPOSICION PARA SU CONSULTA. PUEDE DESCARGARLOS DESDE BANCO EN LINEA, DANDO CLIC EN LA IMGEN DE SU USUARIO DEBAJO DEL BOTON "SALIR", ELIGE LA OPCION "CONSTANCIAS DE INTERES REAL" PARA SELECCIONAR EL PERIODO, O SI LO PREFIERE, SOLICITELA(S) EN CUALQUIERA DE NUESTRAS SUCURSALES. EN CASO DE DUDAS O PARA MAYOR INFORMACION, ESTAMOS A SUS ORDENES EN BANORTEL DONDE UNO DE NUESTROS EJECUTIVOS CON GUSTO LO PODRA ATENDER.

Advertencia: Incumplir sus obligaciones le puede generar comisiones.
El presente estado de cuenta no es un comprobante fiscal.

La fecha de corte coincide con la fecha de terminación del periodo que se señala en el presente estado de cuenta. Las operaciones efectuadas durante los días no laborales o después de la hora de corte de fin de día serán consideradas en nuestra contabilidad como realizadas en el siguiente día hábil bancario. Usted dispone de 90 días después de la fecha de corte para objetar la información contenida en su estado de cuenta, de no hacerlo se asumirá su conformidad al respecto.

Cuando no reciba su estado de cuenta durante los 20 días siguientes de la fecha de corte, y no haya dado instrucciones para que no se le envíe, favor de solicitarlo en su sucursal.

En el caso de avisos de modificaciones al contrato de adhesión, recuerde que, si así lo decide, tiene derecho a solicitar la cancelación de su cuenta dentro de los 30 días naturales posteriores a la notificación recibida, sin responsabilidad alguna a su cargo cubriendo, en su caso, los adeudos que se hayan generado a la fecha.

Aviso de privacidad
Ponemos a su disposición el Aviso de Privacidad en www.banorte.com en el entendido de que su información será tratada con sujeción a los fines establecidos en el referido Aviso de Privacidad.

Consultas, Reclamaciones, y Aclaraciones
Banco Mercantil del Norte S.A. Institución de Banca Múltiple, Grupo Financiero Banorte recibe las consultas, reclamaciones o aclaraciones, a través de su **Unidad Especializada de Atención a Usuarios (UNE)**, ubicada en Av. Paseo de la Reforma 195 Piso 1, Colonia Cuauhtémoc, C.P. 06500, Alcaldía Cuauhtémoc, Ciudad de México, Correo electrónico: une@banorte.com, o al Teléfono: **800 627 2292** así como en cualquiera de sus sucursales. En el caso de no obtener una respuesta satisfactoria o en el caso de requerir consultar y/o comparar información sobre comisiones podrá acudir a la Comisión Nacional para la Protección y Defensa de los Usuarios de Servicios Financieros www.condusef.gob.mx con número telefónico de atención en la Ciudad de México **(55) 5340 0999** y desde el interior de la República el **800 999 8080**.

Referencia de Abreviaturas

ABO	Abono	COM	Comisión	EDO	Estado	O/B	Otro Banco
ATM	Cajero Automático	CONS	Consulta	I.S.R	Impuesto Sobre la Renta	PZO	Plazo
BTE	Banorte	CPA	Compra	I.V.A	Impuesto al Valor Agregado	R.F.C	Registro Federal de Causantes
CAM	Cámara de compensación	CTA	Cuenta	INT	Interés (es)	REV	Reverso
CAP	Capital	DEP	Depósito	INTBC	Interbancaria	S.B.C	Saldo salvo Buen Cobro
CHEQ/CHQ	Cheque	DEV	Devolución	INV	Inversión	VEN	Ventanilla
CLABE	Clave Bancaria Estandarizada	DISP	Disposición/Dispersión	LIQ	Liquidación (Pago)		

IPAB

Los productos anteriormente descritos se encuentran protegidos por el Instituto para la Protección del Ahorro Bancario (IPAB) hasta por un monto equivalente a 400,000 UDI por cliente, por Institución. Lo anterior de conformidad con las disposiciones legales que regulan a dicho Instituto. Vista la página www.ipab.org.mx

COMPROBANTE FISCAL DIGITAL ▼

0288690669 - ENLACE GLOBAL PM C/INTERESES

Folio Fiscal: 55C99C72-19EF-4D2D-B45D-C56F535E6C26
No de Serie del Certificado del SAT: 00001000000507237013
No de Serie del Certificado del Emisor: 00001000000504876057
Fecha y hora de certificación: 2023-01-02T22:35:08
Lugar y fecha de elaboración: 64830 2022-12-31
Forma de pago: 03-Transferencia electrónica de fondos

Sello Digital del CFDI:

O7MpivJq7FT/JvVqbkYnbBpshDQTbo5xTIUOOM71QE4QOFdk5AatgRVfjvt+4aP9AW+9xx1EN8GYNrk54stM+b4xKuEBazywQXAQ+nAtCcbg3wlDZs2f97gb1oh49lcKVhF3rrTQg9p0PSQQ4yGPrwupQkpHNVSQ1ODcQodh0NvBDSJHHXS7ts408Si+L1oz8Ugb3Q3sLk71Rp6qtO8M3DtouOPEOtJxWn+2Ofecx3l7tECm/rTgoLbPrgW55z2cdFqS7xE2cPCHo6aZNPuS80oxf4nY8xk0OySxei6UcwNkc2ihydcLu/V9R8akNYcgszcKrybVWEu2QHqOMoOm9w==

Sello del SAT:

AIcsM0SyMeHJ4d5p1sgeNFWC3IDzf38s/ag9u6v5PJAhd1HgK3toNdftMCX9A8tISsI9WJvFbOK9t+ltiIJFysRrbTSz1yJmx5Gc2ab0KaouaNth7iPMYp4jPASUGzi3EfLLd1A8I2DNO7RnKYTkH0kvvARfnv83Mo+wbAQBKp4BA0tehHfK096/Ak3gIS2PCWuAvMQTyPktWouvR5MHMf+TkswJyS2mk383WIwvYmKGAR2Vw1w/4Fhh801thzbVcBgAW/eIXz04DhkqevAWBhMv0FhAvpua7K3IMrZrXVvu7fBozFTVtsWuh32uEZ3SoXuaOtTONZSwcMPMYzpVjQ==



Cadena original del complemento de certificación:

||1.1|55C99C72-19EF-4D2D-B45D-C56F535E6C26|2023-01-02T22:35:08|DCD090706E42||O7MpivJq7FT/JvVqbkYnbBpshDQTbo5xTIUOOM71QE4QOFdk5AatgRVfjvt+4aP9AW+9xx1EN8GYNrk54stM+b4xKuEBazywQXAQ+nAtCcbg3wlDZs2f97gb1oh49lcKVhF3rrTQg9p0PSQQ4yGPrwupQkpHNVSQ1ODcQodh0NvBDSJHHXS7ts408Si+L1oz8Ugb3Q3sLk71Rp6qtO8M3DtouOPEOtJxWn+2Ofecx3l7tECm/rTgoLbPrgW55z2cdFqS7xE2cPCHo6aZNPuS80oxf4nY8xk0OySxei6UcwNkc2ihydcLu/V9R8akNYcgszcKrybVWEu2QHqOMoOm9w==|00001000000507237013||

Versión CFDI: 4.0
Importe Total: CERO PESOS 0/100 M.N.
Unidad de Medida: E48-Unidad de servicio
Método de Pago: PUE-Pago en una sola exhibición
Lugar de Expedición: 64830
Régimen Fiscal: 601-General de Ley Personas Morales

Código Postal del Receptor: 34840
Régimen Fiscal del Receptor: 601-General de Ley Personas Morales
Uso del CFDI: G03-Gastos en general
Este documento es una representación impresa de un CFDI

H. AYUNTAMIENTO DE NOMBRE DE DIOS

MIGRANTES 3X1 2016

CONCILIACION BANCARIA AL 31 DE DICIEMBRE 2022

BANCO BANORTE CTA. 0438515866

SALDO BANCOS AL 31 DE DICIEMBRE 2022

SALDO EN BANCOS **$105.77**

(+) DEPÒSITOS NO CONSIDERADOS POR EL BANCO

FECHA CONCEPTO

(-) CHEQUES EXPEDIDOS Y NO COBRADOS

FECHA CHEQUE NOMBRE -

(+) CARGOS DEL BANCO NO CORRESPONDIDOS

FECHA CONCEPTO

(-) CRÈDITOS DEL BANCO NO CORRESPONDIDOS

FECHA CONCEPTO

SALDO EN LIBROS **$105.77**

DIFERENCIA -

Nombre de Dios, Durango
H. AYUNTAMIENTO 2022-2025
OFICINA DE PRESIDENTE MUNICIPAL

C. NANCI CAROLINA VASQUEZ LUNA
PRESIDENTE MUNICIPAL

Nombre de Dios, Durango
H. AYUNTAMIENTO 2022-2025
TESORERIA MUNICIPAL

L.E. SALVADOR ERASMO RUEDA VAZQUEZ
DIRECTOR DE FINANZAS Y ADMINISTRACION

Nombre de Dios, Durango
H. AYUNTAMIENTO 2022-2025
SINDICATURA MUNICIPAL

L.A. GUADALUPE LOPEZ ESQUIVEL
SINDICO MUNICIPAL

H. AYUNTAMIENTO DEL MUNICIPIO DE NOMBRE DE DIOS, DGO.
ESTADO DE DURANGO
Auxiliares de Cuentas del 01/dic./2022 al 31/dic./2022
Con saldo y/o movimientos. (De la cuenta: 1112-04-16-03-001 a la 1112-04-16-03-001)

Usr: supervisor
Rep: rptAuxiliarCuentas

Fecha y hora de Impresión: 27/feb./2023 03:11 p. m.

Cuenta / Poliza	Fecha	Nombre de la Cuenta / Beneficiario	No. Factura	Cheque / Folio	Concepto	Saldo Inicial	Movimientos del Periodo Cargos	Abonos	Saldos
1112-04-16-03-001					Cta. 5866	$105.77	$0.00	$0.00	$105.77
					Total :	105.77	0.00	0.00	105.77

BANORTE

ESTADO DE CUENTA / ENLACE GLOBAL PM C/INTERESES

MIGRANTES 3 X 1 2016
MUNICIPIO DE NOMBRE DE DIOS DURANGO
CALLE VICTORIA 205
CENTRO
NOMBRE DE DIOS DGO. C.P. 34840
SUCURSAL: 7460 VICENTE GUERRERO
TIPO DE ENVÍO: SIDEL

NO. DE CLIENTE: 03978807
RFC: MND630915U24

DATOS DE SUCURSAL:
PLAZA: 9986 PLAZA DURANGO
DIRECCIÓN: FRANCISCO SARABIA 102 CENTRO
TELÉFONO: 8650651

INFORMACIÓN DEL PERIODO	
Periodo	Del 01/Diciembre/2022 al 31/Diciembre/2022
Fecha de corte	31/Diciembre/2022
Moneda	PESOS

RESUMEN INTEGRAL

Producto	No. de Cuenta	CLABE	Saldo anterior	Saldo al corte
ENLACE GLOBAL PM C/INTERESES	0438515866	072 202 00438515866 1	$105.77	$105.77
TOTAL			$105.77	$105.77

DETALLE	ENLACE GLOBAL PM C/INT. ▼
Resumen del periodo	
Saldo inicial del periodo	$ 105.77
+ Total de depósitos	$ 0.00
- Total de retiros	$ 0.00
+ Intereses Netos Ganados	$ 0.00
- Total de comisiones Cobradas / Pagadas	$ 0.00
- IVA sobre comisiones (16%)	$ 0.00
- Intereses Cobrados / Pagados	$ 0.00
Saldo actual	$ 105.77
Saldo disponible al día*	$ 105.77
Saldo Promedio	
Saldo promedio mínimo	$ 0.00
En el Periodo 01 Dic al 31 Dic:	$ 105.77
Días que comprende el periodo	31
Intereses devengados	
Tasa Bruta Anual	**0.00%**
Interés Tasa Bruta Anual	$ 0.00
Retención de ISR	$ 0.00
INTERESES NETOS GANADOS	$ 0.00
Saldo no disponible al día	
Depósitos de Cheques S.B.C.	$0.00
Ret. Garantía Líquida	$
Comisiones pendientes de aplicar	$0.00
Compras no aplicadas	$0.00
TOTAL	$0.00
Resumen de comisiones	
Cheques girados	0
Cheques girados sin comisión	0
Cheques girados con comisión	0
Importe de la comisión	$ 0.00
Por cheques devueltos	$ 0.00
Otras comisiones	$ 0.00

ENLACE GLOBAL PM C/INTERESES
(Saldo inicial de $105.77)

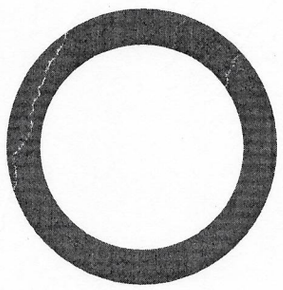

DEPÓSITOS	$0.00
RETIROS	$0.00
COMISIONES	$0.00
OTROS CARGOS	$0.00
SALDO FINAL	$105.77

DETALLE DE MOVIMIENTOS (PESOS) ▼

Enlace Global Pm C/Intereses

FECHA	DESCRIPCIÓN / ESTABLECIMIENTO	MONTO DEL DEPOSITO	MONTO DEL RETIRO	SALDO
30-NOV-22	SALDO ANTERIOR			105.77
	SIN MOVIMIENTOS			

OTROS ▼

Informe de Depósitos en efectivo (IDE) mayores a $15,000 pesos

Mes:	**DICIEMBRE de 2022**
Excedentes de depósitos	$ 287,659.49
Tipo de Cambio	$ 19.4143
Resumen por cliente del ejercicio 2022	
Monto de excedente de depósitos	$ 4,163,517.53

***Los depósitos en efectivo presentados en el presente informe son aquellos que exceden la cantidad de $15,000 (Quince mil pesos 00/100) de forma acumulada en todas las cuentas bajo titularidad del cliente dentro de un mes calendario.**

MENSAJES IMPORTANTES
ESTIMADO CLIENTE, LE INFORMAMOS QUE LAS CONSTANCIAS FISCALES DEL EJERCICIO 2021 CORRESPONDIENTES A SUS CUENTAS INVERSIONES A PLAZO, FONDOS DE INVERSION, INVERSIONES DE MESA DE DINERO Y CREDITOS HIPOTECARIOS, SE ENCUENTRAN A SU DISPOSICION PARA SU CONSULTA. PUEDE DESCARGARLOS DESDE BANCO EN LINEA, DANDO CLIC EN LA IMGEN DE SU USUARIO DEBAJO DEL BOTON "SALIR", ELIGE LA OPCION "CONSTANCIAS DE INTERES REAL" PARA SELECCIONAR EL PERIODO, O SI LO PREFIERE, SOLICITELA(S) EN CUALQUIERA DE NUESTRAS SUCURSALES. EN CASO DE DUDAS O PARA MAYOR INFORMACION, ESTAMOS A SUS ORDENES EN BANORTEL DONDE UNO DE NUESTROS EJECUTIVOS CON GUSTO LO PODRA ATENDER.

Advertencia: Incumplir sus obligaciones le puede generar comisiones.
El presente estado de cuenta no es un comprobante fiscal.

La fecha de corte coincide con la fecha de terminación del periodo que se señala en el presente estado de cuenta. Las operaciones efectuadas durante los días no laborales o después de la hora de corte de fin de día serán consideradas en nuestra contabilidad como realizadas en el siguiente día hábil bancario. Usted dispone de 90 días después de la fecha de corte para objetar la información contenida en su estado de cuenta, de no hacerlo se asumirá su conformidad al respecto.

Cuando no reciba su estado de cuenta durante los 20 días siguientes de la fecha de corte, y no haya dado instrucciones para que no se le envíe, favor de solicitarlo en su sucursal.

En el caso de avisos de modificaciones al contrato de adhesión, recuerde que, si así lo decide, tiene derecho a solicitar la cancelación de su cuenta dentro de los 30 días naturales posteriores a la notificación recibida, sin responsabilidad alguna a su cargo cubriendo, en su caso, los adeudos que se hayan generado a la fecha.

Aviso de privacidad
Ponemos a su disposición el Aviso de Privacidad en www.banorte.com en el entendido de que su información será tratada con sujeción a los fines establecidos en el referido Aviso de Privacidad.

Consultas, Reclamaciones, y Aclaraciones
Banco Mercantil del Norte S.A. Institución de Banca Múltiple, Grupo Financiero Banorte recibe las consultas, reclamaciones o aclaraciones, a través de su **Unidad Especializada de Atención a Usuarios (UNE)**, ubicada en Av. Paseo de la Reforma 195 Piso 1, Colonia Cuauhtémoc, C.P. 06500, Alcaldía Cuauhtémoc, Ciudad de México, Correo electrónico: une@banorte.com, o al Teléfono: **800 627 2292** así como en cualquiera de sus sucursales. En el caso de no obtener una respuesta satisfactoria o en el caso de requerir consultar y/o comparar información sobre comisiones podrá acudir a la Comisión Nacional para la Protección y Defensa de los Usuarios de Servicios Financieros www.condusef.gob.mx con número telefónico de atención en la Ciudad de México **(55) 5340 0999** y desde el interior de la República el **800 999 8080**.

Referencia de Abreviaturas

ABO	Abono	COM	Comisión	EDO	Estado	O/B	Otro Banco
ATM	Cajero Automático	CONS	Consulta	I.S.R	Impuesto Sobre la Renta	PZO	Plazo
BTE	Banorte	CPA	Compra	I.V.A	Impuesto al Valor Agregado	R.F.C	Registro Federal de Causantes
CAM	Cámara de compensación	CTA	Cuenta	INT	Interés (es)	REV	Reverso
CAP	Capital	DEP	Depósito	INTBC	Interbancaria	S.B.C	Saldo salvo Buen Cobro
CHEQ/CHQ	Cheque	DEV	Devolución	INV	Inversión	VEN	Ventanilla
CLABE	Clave Bancaria Estandarizada	DISP	Disposición/Dispersión	LIQ	Liquidación (Pago)		

IPAB

Los productos anteriormente descritos se encuentran protegidos por el Instituto para la Protección del Ahorro Bancario (IPAB) hasta por un monto equivalente a 400,000 UDI por cliente, por Institución. Lo anterior de conformidad con las disposiciones legales que regulan a dicho Instituto. Vista la página www.ipab.org.mx

H. AYUNTAMIENTO DE NOMBRE DE DIOS, DGO

CUARTOS ADICIONALES SEDATU

CONCILIACION BANCARIA AL 31 DE DICIEMBRE 2022

BANCO BANORTE CTA. 0442549185

SALDO BANCOS AL 31 DE DICIEMBRE 2022	$2.37

(+) DEPOSITOS NO CONSIDERADOS POR EL BANCO

FECHA	CONCEPTO	IMPORTE	$ -

(-) CHEQUES EXPEDIDOS Y NO COBRADOS $ -

FECHA	CHEQUE	NOMBRE	IMPORTE

(+) CARGOS DEL BANCO NO CORRESPONDIDOS

FECHA	CONCEPTO	IMPORTE
	COMISIONES NO REGISTRADAS POR EL BANCO	

(-) CREDITOS DEL BANCO NO CORRESPONDIDOS

FECHA	CONCEPTO	IMPORTE	$ -

SALDO EN LIBROS AL 31 DE DICIEMBRE 2022	$2.37

LA DIFERENCIA SE DEBE A INTERESE NO REGISTRADOS EN MESES PASADOS

Nombre de Dios, Durango
H. AYUNTAMIENTO 2022-2025
OFICINA DE PRESIDENTE MUNICIPAL

C. NANCI CAROLINA VASQUEZ LUNA
PRESIDENTE MUNICIPAL

Nombre de Dios, Durango
H. AYUNTAMIENTO 2022-2025
TESORERIA MUNICIPAL

L.E. SALVADOR ERASMO RUEDA VAZQUEZ
DIRECTOR DE FINANZAS Y ADMINISTRACION

Nombre de Dios, Durango
H. AYUNTAMIENTO 2022-2025
SINDICATURA MUNICIPAL

L.A. GUADALUPE LOPEZ ESCOBEDO
SINDICO MUNICIPAL

H. AYUNTAMIENTO DEL MUNICIPIO DE NOMBRE DE DIOS, DGO.

ESTADO DE DURANGO

Auxiliares de Cuentas del 01/dic./2022 al 31/dic./2022

Con saldo y/o movimientos. (De la cuenta: 1112-04-16-36-001 a la 1112-04-16-36-001)

Usr: supervisor
Rep: rptAuxiliarCuentas

Fecha y hora de Impresión: 27/feb./2023 03:13 p. m.

Cuenta / Poliza	Fecha	Nombre de la Cuenta / Beneficiario	No. Factura	Cheque / Folio	Concepto	Saldo Inicial	Movimientos del Periodo Cargos	Abonos	Saldos
1112-04-16-36-001					Cta. 9185	$2.37	$0.00	$0.00	$2.37
					Total :	**2.37**	**0.00**	**0.00**	**2.37**

BANORTE

ESTADO DE CUENTA / ENLACE GLOBAL PM C/INTERESES

CUARTOS ADICIONALES SEDATU
MUNICIPIO DE NOMBRE DE DIOS DURANGO
CALLE VICTORIA 205
CENTRO
NOMBRE DE DIOS DGO. C.P. 34840
SUCURSAL: 7460 VICENTE GUERRERO
TIPO DE ENVÍO: SIDEL

NO. DE CLIENTE: 03978807
RFC: MND630915U24

DATOS DE SUCURSAL:
PLAZA: 9986 PLAZA DURANGO
DIRECCIÓN: FRANCISCO SARABIA 102 CENTRO
TELÉFONO: 8650651

INFORMACIÓN DEL PERIODO	
Periodo	Del 01/Diciembre/2022 al 31/Diciembre/2022
Fecha de corte	31/Diciembre/2022
Moneda	PESOS

RESUMEN INTEGRAL

Producto	No. de Cuenta	CLABE	Saldo anterior	Saldo al corte
ENLACE GLOBAL PM C/INTERESES	0442549185	072 202 00442549185 1	$2.37	$2.37
TOTAL			$2.37	$2.37

DETALLE	ENLACE GLOBAL PM C/INT. ▼
Resumen del periodo	
Saldo inicial del periodo	$ 2.37
+ Total de depósitos	$ 0.00
- Total de retiros	$ 0.00
+ Intereses Netos Ganados	$ 0.00
- Total de comisiones Cobradas / Pagadas	$ 0.00
- IVA sobre comisiones (16%)	$ 0.00
- Intereses Cobrados / Pagados	$ 0.00
Saldo actual	$ 2.37
Saldo disponible al día*	$ 2.37
Saldo Promedio	
Saldo promedio mínimo	$ 0.00
En el Periodo 01 Dic al 31 Dic:	$ 2.37
Días que comprende el periodo	31
Intereses devengados	
Tasa Bruta Anual	0.00%
Interés Tasa Bruta Anual	$ 0.00
Retención de ISR	$ 0.00
INTERESES NETOS GANADOS	$ 0.00
Saldo no disponible al día	
Depósitos de Cheques S.B.C.	$0.00
Ret. Garantía Líquida	$
Comisiones pendientes de aplicar	$0.00
Compras no aplicadas	$0.00
TOTAL	$0.00
Resumen de comisiones	
Cheques girados	0
Cheques girados sin comisión	0
Cheques girados con comisión	0
Importe de la comisión	$ 0.00
Por cheques devueltos	$ 0.00
Otras comisiones	$ 0.00

ENLACE GLOBAL PM C/INTERESES
(Saldo inicial de $2.37)

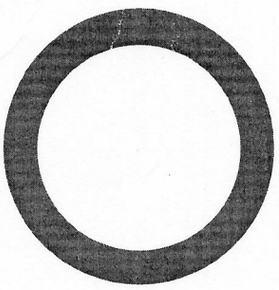

DEPÓSITOS	$0.00
RETIROS	$0.00
COMISIONES	$0.00
OTROS CARGOS	$0.00
SALDO FINAL	$2.37

DETALLE DE MOVIMIENTOS (PESOS) ▼

Enlace Global Pm C/Intereses

FECHA	DESCRIPCIÓN / ESTABLECIMIENTO	MONTO DEL DEPOSITO	MONTO DEL RETIRO	SALDO
30-NOV-22	SALDO ANTERIOR			2.37
	SIN MOVIMIENTOS			

OTROS ▼

Informe de Depósitos en efectivo (IDE) mayores a $15,000 pesos

Mes:	**DICIEMBRE de 2022**
Excedentes de depósitos	$ 287,659.49
Tipo de Cambio	$ 19.4143
Resumen por cliente del ejercicio 2022	
Monto de excedente de depósitos	$ 4,163,517.53

***Los depósitos en efectivo presentados en el presente informe son aquellos que exceden la cantidad de $15,000 (Quince mil pesos 00/100) de forma acumulada en todas las cuentas bajo titularidad del cliente dentro de un mes calendario.**

MENSAJES IMPORTANTES
ESTIMADO CLIENTE, LE INFORMAMOS QUE LAS CONSTANCIAS FISCALES DEL EJERCICIO 2021 CORRESPONDIENTES A SUS CUENTAS INVERSIONES A PLAZO, FONDOS DE INVERSION, INVERSIONES DE MESA DE DINERO Y CREDITOS HIPOTECARIOS, SE ENCUENTRAN A SU DISPOSICION PARA SU CONSULTA. PUEDE DESCARGARLOS DESDE BANCO EN LINEA, DANDO CLIC EN LA IMGEN DE SU USUARIO DEBAJO DEL BOTON "SALIR", ELIGE LA OPCION "CONSTANCIAS DE INTERES REAL" PARA SELECCIONAR EL PERIODO, O SI LO PREFIERE, SOLICITELA(S) EN CUALQUIERA DE NUESTRAS SUCURSALES. EN CASO DE DUDAS O PARA MAYOR INFORMACION, ESTAMOS A SUS ORDENES EN BANORTEL DONDE UNO DE NUESTROS EJECUTIVOS CON GUSTO LO PODRA ATENDER.

Advertencia: Incumplir sus obligaciones le puede generar comisiones.
El presente estado de cuenta no es un comprobante fiscal.

La fecha de corte coincide con la fecha de terminación del periodo que se señala en el presente estado de cuenta. Las operaciones efectuadas durante los días no laborales o después de la hora de corte de fin de día serán consideradas en nuestra contabilidad como realizadas en el siguiente día hábil bancario. Usted dispone de 90 días después de la fecha de corte para objetar la información contenida en su estado de cuenta, de no hacerlo se asumirá su conformidad al respecto.

Cuando no reciba su estado de cuenta durante los 20 días siguientes de la fecha de corte, y no haya dado instrucciones para que no se le envíe, favor de solicitarlo en su sucursal.

En el caso de avisos de modificaciones al contrato de adhesión, recuerde que, si así lo decide, tiene derecho a solicitar la cancelación de su cuenta dentro de los 30 días naturales posteriores a la notificación recibida, sin responsabilidad alguna a su cargo cubriendo, en su caso, los adeudos que se hayan generado a la fecha.

Aviso de privacidad
Ponemos a su disposición el Aviso de Privacidad en www.banorte.com en el entendido de que su información será tratada con sujeción a los fines establecidos en el referido Aviso de Privacidad.

Consultas, Reclamaciones, y Aclaraciones
Banco Mercantil del Norte S.A. Institución de Banca Múltiple, Grupo Financiero Banorte recibe las consultas, reclamaciones o aclaraciones, a través de su **Unidad Especializada de Atención a Usuarios (UNE)**, ubicada en Av. Paseo de la Reforma 195 Piso 1, Colonia Cuauhtémoc, C.P. 06500, Alcaldía Cuauhtémoc, Ciudad de México, Correo electrónico: une@banorte.com, o al Teléfono: **800 627 2292** así como en cualquiera de sus sucursales. En el caso de no obtener una respuesta satisfactoria o en el caso de requerir consultar y/o comparar información sobre comisiones podrá acudir a la Comisión Nacional para la Protección y Defensa de los Usuarios de Servicios Financieros www.condusef.gob.mx con número telefónico de atención en la Ciudad de México **(55) 5340 0999** y desde el interior de la República el **800 999 8080**.

Referencia de Abreviaturas

ABO	Abono	COM	Comisión	EDO	Estado	O/B	Otro Banco
ATM	Cajero Automático	CONS	Consulta	I.S.R	Impuesto Sobre la Renta	PZO	Plazo
BTE	Banorte	CPA	Compra	I.V.A	Impuesto al Valor Agregado	R.F.C	Registro Federal de Causantes
CAM	Cámara de compensación	CTA	Cuenta	INT	Interés (es)	REV	Reverso
CAP	Capital	DEP	Depósito	INTBC	Interbancaria	S.B.C	Saldo salvo Buen Cobro
CHEQ/CHQ	Cheque	DEV	Devolución	INV	Inversión	VEN	Ventanilla
CLABE	Clave Bancaria Estandarizada	DISP	Disposición/Dispersión	LIQ	Liquidación (Pago)		

IPAB

Los productos anteriormente descritos se encuentran protegidos por el Instituto para la Protección del Ahorro Bancario (IPAB) hasta por un monto equivalente a 400,000 UDI por cliente, por Institución. Lo anterior de conformidad con las disposiciones legales que regulan a dicho Instituto. Vista la página www.ipab.org.mx

H. AYUNTAMIENTO DE NOMBRE DE DIOS

PROSAN 2016

CONCILIACIÒN BANCARIA AL 31 DE DICIEMBRE 2022

BANCO BANORTE CTA. 0438515839

SALDO BANCOS AL 31 DE DICIEMBRE 2022

SALDO EN BANCOS	**$11.48**

(+) DEPÒSITOS NO CONSIDERADOS POR EL BANCO

FECHA	CONCEPTO

(-) CHEQUES EXPEDIDOS Y NO COBRADOS

FECHA	CHEQUE	NOMBRE	-

(+) CARGOS DEL BANCO NO CORRESPONDIDOS

FECHA	CONCEPTO

(-) CRÈDITOS DEL BANCO NO CORRESPONDIDOS

FECHA	CONCEPTO

SALDO EN LIBROS	**11.48**
	11.48
DIFERENCIA	-

Nombre de Dios, Durango
H. AYUNTAMIENTO 2022-2025
OFICINA DE PRESIDENTE MUNICIPAL

C. NANCI CAROLINA VASQUEZ LUNA
PRESIDENTE MUNICIPAL

Nombre de Dios, Durango
H. AYUNTAMIENTO 2022-2025
TESORERIA MUNICIPAL

L.E. SALVADOR ERASMO RUEDA VAZQUEZ
DIRECTOR DE FINANZAS Y ADMINISTRACION

Nombre de Dios, Durango
H. AYUNTAMIENTO 2022-2025
SINDICATURA MUNICIPAL

L.A. GUADALUPE LOPEZ ESCOBEDO
SINDICO MUNICIPAL

H. AYUNTAMIENTO DEL MUNICIPIO DE NOMBRE DE DIOS, DGO.

ESTADO DE DURANGO

Auxiliares de Cuentas del 01/dic./2022 al 31/dic./2022

Con saldo y/o movimientos. (De la cuenta: 1112-04-16-37-001 a la 1112-04-16-37-001)

Usr: supervisor
Rep: rptAuxiliarCuentas

Fecha y hora de Impresión: 27/feb./2023 03:15 p. m.

Cuenta	Nombre de la Cuenta				Saldo Inicial	Movimientos del Periodo		
Poliza Fecha	Beneficiario	No. Factura	Cheque / Folio	Concepto		Cargos	Abonos	Saldos
1112-04-16-37-001				Cta. 5839	$11.48	$0.00	$0.00	$11.48
				Total :	11.48	0.00	0.00	11.48

BANORTE

ESTADO DE CUENTA / ENLACE GLOBAL PM C/INTERESES

PROSAN 2016
MUNICIPIO DE NOMBRE DE DIOS DURANGO
CALLE VICTORIA 205
CENTRO
NOMBRE DE DIOS DGO. C.P. 34840
SUCURSAL: 7460 VICENTE GUERRERO
TIPO DE ENVÍO: SIDEL

NO. DE CLIENTE: 03978807
RFC: MND630915U24

DATOS DE SUCURSAL:
PLAZA: 9986 PLAZA DURANGO
DIRECCIÓN: FRANCISCO SARABIA 102 CENTRO
TELÉFONO: 8650651

INFORMACIÓN DEL PERIODO	
Periodo	**Del 01/Diciembre/2022 al 31/Diciembre/2022**
Fecha de corte	**31/Diciembre/2022**
Moneda	**PESOS**

RESUMEN INTEGRAL

Producto	No. de Cuenta	CLABE	Saldo anterior	Saldo al corte
ENLACE GLOBAL PM C/INTERESES	0438515839	072 202 00438515839 9	$11.48	$11.48
TOTAL			**$11.48**	**$11.48**

DETALLE — **ENLACE GLOBAL PM C/INT.**

Resumen del periodo

Saldo inicial del periodo	$ 11.48
+ Total de depósitos	$ 0.00
- Total de retiros	$ 0.00
+ Intereses Netos Ganados	$ 0.00
- Total de comisiones Cobradas / Pagadas	$ 0.00
- IVA sobre comisiones (16%)	$ 0.00
- Intereses Cobrados / Pagados	$ 0.00
Saldo actual	$ 11.48
Saldo disponible al día*	$ 11.48

Saldo Promedio

Saldo promedio mínimo	$ 0.00
En el Periodo 01 Dic al 31 Dic:	$ 11.48
Días que comprende el periodo	31

Intereses devengados

Tasa Bruta Anual	**0.00%**
Interés Tasa Bruta Anual	$ 0.00
Retención de ISR	$ 0.00
INTERESES NETOS GANADOS	$ 0.00

Saldo no disponible al día

Depósitos de Cheques S.B.C.	$0.00
Ret. Garantía Líquida	$
Comisiones pendientes de aplicar	$0.00
Compras no aplicadas	$0.00
TOTAL	$0.00

Resumen de comisiones

Cheques girados	0
Cheques girados sin comisión	0
Cheques girados con comisión	0
Importe de la comisión	$ 0.00
Por cheques devueltos	$ 0.00
Otras comisiones	$ 0.00

ENLACE GLOBAL PM C/INTERESES
(Saldo inicial de $11.48)

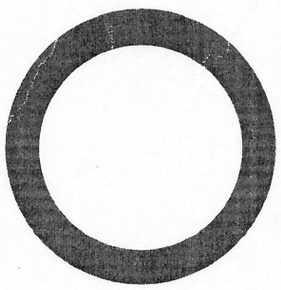

DEPÓSITOS	$0.00
RETIROS	$0.00
COMISIONES	$0.00
OTROS CARGOS	$0.00
SALDO FINAL	$11.48

DETALLE DE MOVIMIENTOS (PESOS) ▼

Enlace Global Pm C/Intereses

FECHA	DESCRIPCIÓN / ESTABLECIMIENTO	MONTO DEL DEPOSITO	MONTO DEL RETIRO	SALDO
30-NOV-22	SALDO ANTERIOR			11.48
	SIN MOVIMIENTOS			

OTROS ▼

Informe de Depósitos en efectivo (IDE) mayores a $15,000 pesos

Mes:	**DICIEMBRE de 2022**
Excedentes de depósitos	$ 287,659.49
Tipo de Cambio	$ 19.4143
Resumen por cliente del ejercicio 2022	
Monto de excedente de depósitos	$ 4,163,517.53

***Los depósitos en efectivo presentados en el presente informe son aquellos que exceden la cantidad de $15,000 (Quince mil pesos 00/100) de forma acumulada en todas las cuentas bajo titularidad del cliente dentro de un mes calendario.**

MENSAJES IMPORTANTES
ESTIMADO CLIENTE, LE INFORMAMOS QUE LAS CONSTANCIAS FISCALES DEL EJERCICIO 2021 CORRESPONDIENTES A SUS CUENTAS INVERSIONES A PLAZO, FONDOS DE INVERSION, INVERSIONES DE MESA DE DINERO Y CREDITOS HIPOTECARIOS, SE ENCUENTRAN A SU DISPOSICION PARA SU CONSULTA. PUEDE DESCARGARLOS DESDE BANCO EN LINEA, DANDO CLIC EN LA IMGEN DE SU USUARIO DEBAJO DEL BOTON "SALIR", ELIGE LA OPCION "CONSTANCIAS DE INTERES REAL" PARA SELECCIONAR EL PERIODO, O SI LO PREFIERE, SOLICITELA(S) EN CUALQUIERA DE NUESTRAS SUCURSALES. EN CASO DE DUDAS O PARA MAYOR INFORMACION, ESTAMOS A SUS ORDENES EN BANORTEL DONDE UNO DE NUESTROS EJECUTIVOS CON GUSTO LO PODRA ATENDER.

Advertencia: Incumplir sus obligaciones le puede generar comisiones.
El presente estado de cuenta no es un comprobante fiscal.

La fecha de corte coincide con la fecha de terminación del periodo que se señala en el presente estado de cuenta. Las operaciones efectuadas durante los días no laborales o después de la hora de corte de fin de día serán consideradas en nuestra contabilidad como realizadas en el siguiente día hábil bancario. Usted dispone de 90 días después de la fecha de corte para objetar la información contenida en su estado de cuenta, de no hacerlo se asumirá su conformidad al respecto.

Cuando no reciba su estado de cuenta durante los 20 días siguientes de la fecha de corte, y no haya dado instrucciones para que no se le envíe, favor de solicitarlo en su sucursal.

En el caso de avisos de modificaciones al contrato de adhesión, recuerde que, si así lo decide, tiene derecho a solicitar la cancelación de su cuenta dentro de los 30 días naturales posteriores a la notificación recibida, sin responsabilidad alguna a su cargo cubriendo, en su caso, los adeudos que se hayan generado a la fecha.

Aviso de privacidad
Ponemos a su disposición el Aviso de Privacidad en www.banorte.com en el entendido de que su información será tratada con sujeción a los fines establecidos en el referido Aviso de Privacidad.

Consultas, Reclamaciones, y Aclaraciones
Banco Mercantil del Norte S.A. Institución de Banca Múltiple, Grupo Financiero Banorte recibe las consultas, reclamaciones o aclaraciones, a través de su **Unidad Especializada de Atención a Usuarios (UNE)**, ubicada en Av. Paseo de la Reforma 195 Piso 1, Colonia Cuauhtémoc, C.P. 06500, Alcaldía Cuauhtémoc, Ciudad de México, Correo electrónico: une@banorte.com, o al Teléfono: **800 627 2292** así como en cualquiera de sus sucursales. En el caso de no obtener una respuesta satisfactoria o en el caso de requerir consultar y/o comparar información sobre comisiones podrá acudir a la Comisión Nacional para la Protección y Defensa de los Usuarios de Servicios Financieros www.condusef.gob.mx con número telefónico de atención en la Ciudad de México **(55) 5340 0999** y desde el interior de la República el **800 999 8080**.

Referencia de Abreviaturas

ABO	Abono	COM	Comisión	EDO	Estado	O/B	Otro Banco
ATM	Cajero Automático	CONS	Consulta	I.S.R	Impuesto Sobre la Renta	PZO	Plazo
BTE	Banorte	CPA	Compra	I.V.A	Impuesto al Valor Agregado	R.F.C	Registro Federal de Causantes
CAM	Cámara de compensación	CTA	Cuenta	INT	Interés (es)	REV	Reverso
CAP	Capital	DEP	Depósito	INTBC	Interbancaria	S.B.C	Saldo salvo Buen Cobro
CHEQ/CHQ	Cheque	DEV	Devolución	INV	Inversión	VEN	Ventanilla
CLABE	Clave Bancaria Estandarizada	DISP	Disposición/Dispersión	LIQ	Liquidación (Pago)		



Los productos anteriormente descritos se encuentran protegidos por el Instituto para la Protección del Ahorro Bancario (IPAB) hasta por un monto equivalente a 400,000 UDI por cliente, por Institución. Lo anterior de conformidad con las disposiciones legales que regulan a dicho Instituto. Vista la página www.ipab.org.mx

H. AYUNTAMIENTO DE NOMBRE DE DIOS, DGO

FISE 2018

CONCILIACION BANCARIA AL 31 DE DICIEMBRE 2022

BANCO BANORTE CTA. 1032068338

SALDO BANCOS AL 31 DE DICIEMBRE 2022					**$4.02**
(+)	**DEPOSITOS NO CONSIDERADOS POR EL BANCO**				
	FECHA	**CONCEPTO**	**IMPORTE**	**$**	-
(-)	**CHEQUES EXPEDIDOS Y NO COBRADOS**				
	FECHA **CHEQUE**	**NOMBRE**	**IMPORTE**	**$**	-
(+)	**CARGOS DEL BANCO NO CORRESPONDIDOS**				
	FECHA	**CONCEPTO**	**IMPORTE**	**$**	-
(-)	**CREDITOS DEL BANCO NO CORRESPONDIDOS**				
	FECHA	**CONCEPTO**	**IMPORTE**	**$**	-
SALDO EN LIBROS AL 31 DE DICIEMBRE 2022					**$4.02**

LA DIFERENCIA SE DEBE A INTERESES NO REGISTRADOS EN MESES PASADOS

Nombre de Dios, Durango
H. AYUNTAMIENTO 2022-2025
OFICINA DE PRESIDENTE MUNICIPAL

C. NANCI CAROLINA VASQUEZ LUNA
PRESIDENTE MUNICIPAL

Nombre de Dios, Durango
H. AYUNTAMIENTO 2022-2025
TESORERIA MUNICIPAL

L.E. SALVADOR ERASMO RUEDA VAZQUEZ
DIRECTOR DE FINANZAS Y ADMINISTRACION

Nombre de Dios, Durango
H. AYUNTAMIENTO 2022-2025
SINDICATURA MUNICIPAL

L.A. GUADALUPE LOPEZ ESCOBEDO
SINDICO MUNICIPAL

H. AYUNTAMIENTO DEL MUNICIPIO DE NOMBRE DE DIOS, DGO.

ESTADO DE DURANGO

Auxiliares de Cuentas del 01/dic./2022 al 31/dic./2022

Con saldo y/o movimientos. (De la cuenta: 1112-04-18-06-003 a la 1112-04-18-06-003)

Usr: supervisor
Rep: rptAuxiliarCuentas

Fecha y hora de Impresión: 27/feb./2023 03:17 p. m.

Cuenta / Poliza	Fecha	Nombre de la Cuenta / Beneficiario	No. Factura	Cheque / Folio	Concepto	Saldo Inicial	Movimientos del Periodo Cargos	Abonos	Saldos
1112-04-18-06-003					CTA. 8338	$4.02	$0.00	$0.00	$4.02
					Total :	**4.02**	**0.00**	**0.00**	**4.02**

FISE 2018
MUNICIPIO DE NOMBRE DE DIOS DURANGO
CALLE VICTORIA 205
CENTRO
NOMBRE DE DIOS DGO. C.P. 34840
SUCURSAL: 7460 VICENTE GUERRERO
TIPO DE ENVÍO: SIDEL

NO. DE CLIENTE: 03978807
RFC: MND630915U24

DATOS DE SUCURSAL:
PLAZA: 9986 PLAZA DURANGO
DIRECCIÓN: FRANCISCO SARABIA 102 CENTRO
TELÉFONO: 8650651

INFORMACIÓN DEL PERIODO	
Periodo	**Del 01/Diciembre/2022 al 31/Diciembre/2022**
Fecha de corte	**31/Diciembre/2022**
Moneda	**PESOS**

RESUMEN INTEGRAL

Producto	No. de Cuenta	CLABE	Saldo anterior	Saldo al corte
ENLACE GLOBAL PM S/INTERESES	1032068338	072 202 01032068338 9	$4.02	$4.02
TOTAL			**$4.02**	**$4.02**

DETALLE — ENLACE GLOBAL PM S/INT. ▼

Resumen del periodo

Saldo inicial del periodo	$ 4.02
+ Total de depósitos	$ 0.00
- Total de retiros	$ 0.00
+ Intereses Netos Ganados	$ 0.00
- Total de comisiones Cobradas / Pagadas	$ 0.00
- IVA sobre comisiones (16%)	$ 0.00
- Intereses Cobrados / Pagados	$ 0.00
Saldo actual	$ 4.02
Saldo disponible al día*	$ 4.02

Saldo Promedio

Saldo promedio mínimo	$ 0.00
En el Periodo 01 Dic al 31 Dic:	$ 4.02
Días que comprende el periodo	31

Intereses devengados

Tasa Bruta Anual	**0.00%**
Interés Tasa Bruta Anual	$ 0.00
Retención de ISR	$ 0.00
INTERESES NETOS GANADOS	$ 0.00

Saldo no disponible al día

Depósitos de Cheques S.B.C.	$0.00
Ret. Garantía Líquida	$
Comisiones pendientes de aplicar	$0.00
Compras no aplicadas	$0.00
TOTAL	$0.00

Resumen de comisiones

Cheques girados	0
Cheques girados sin comisión	0
Cheques girados con comisión	0
Importe de la comisión	$ 0.00
Por cheques devueltos	$ 0.00
Otras comisiones	$ 0.00

ENLACE GLOBAL PM S/INTERESES
(Saldo inicial de $4.02)

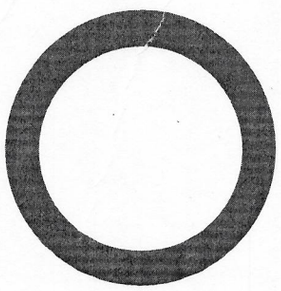

DEPÓSITOS	$0.00
RETIROS	$0.00
COMISIONES	$0.00
OTROS CARGOS	$0.00
SALDO FINAL	$4.02

DETALLE DE MOVIMIENTOS (PESOS) ▼

Enlace Global Pm S/Intereses

FECHA	DESCRIPCIÓN / ESTABLECIMIENTO	MONTO DEL DEPOSITO	MONTO DEL RETIRO	SALDO
30-NOV-22	SALDO ANTERIOR			4.02
	SIN MOVIMIENTOS			

OTROS ▼

Informe de Depósitos en efectivo (IDE) mayores a $15,000 pesos

Mes:	**DICIEMBRE de 2022**
Excedentes de depósitos	$ 287,659.49
Tipo de Cambio	$ 19.4143
Resumen por cliente del ejercicio 2022	
Monto de excedente de depósitos	$ 4,163,517.53

***Los depósitos en efectivo presentados en el presente informe son aquellos que exceden la cantidad de $15,000 (Quince mil pesos 00/100) de forma acumulada en todas las cuentas bajo titularidad del cliente dentro de un mes calendario.**

MENSAJES IMPORTANTES
ESTIMADO CLIENTE, LE INFORMAMOS QUE LAS CONSTANCIAS FISCALES DEL EJERCICIO 2021 CORRESPONDIENTES A SUS CUENTAS INVERSIONES A PLAZO, FONDOS DE INVERSION, INVERSIONES DE MESA DE DINERO Y CREDITOS HIPOTECARIOS, SE ENCUENTRAN A SU DISPOSICION PARA SU CONSULTA. PUEDE DESCARGARLOS DESDE BANCO EN LINEA, DANDO CLIC EN LA IMGEN DE SU USUARIO DEBAJO DEL BOTON "SALIR", ELIGE LA OPCION "CONSTANCIAS DE INTERES REAL" PARA SELECCIONAR EL PERIODO, O SI LO PREFIERE, SOLICITELA(S) EN CUALQUIERA DE NUESTRAS SUCURSALES. EN CASO DE DUDAS O PARA MAYOR INFORMACION, ESTAMOS A SUS ORDENES EN BANORTEL DONDE UNO DE NUESTROS EJECUTIVOS CON GUSTO LO PODRA ATENDER.

Advertencia: Incumplir sus obligaciones le puede generar comisiones.
El presente estado de cuenta no es un comprobante fiscal.

La fecha de corte coincide con la fecha de terminación del periodo que se señala en el presente estado de cuenta. Las operaciones efectuadas durante los días no laborales o después de la hora de corte de fin de día serán consideradas en nuestra contabilidad como realizadas en el siguiente día hábil bancario. Usted dispone de 90 días después de la fecha de corte para objetar la información contenida en su estado de cuenta, de no hacerlo se asumirá su conformidad al respecto.

Cuando no reciba su estado de cuenta durante los 20 días siguientes de la fecha de corte, y no haya dado instrucciones para que no se le envíe, favor de solicitarlo en su sucursal.

En el caso de avisos de modificaciones al contrato de adhesión, recuerde que, si así lo decide, tiene derecho a solicitar la cancelación de su cuenta dentro de los 30 días naturales posteriores a la notificación recibida, sin responsabilidad alguna a su cargo cubriendo, en su caso, los adeudos que se hayan generado a la fecha.

Aviso de privacidad
Ponemos a su disposición el Aviso de Privacidad en www.banorte.com en el entendido de que su información será tratada con sujeción a los fines establecidos en el referido Aviso de Privacidad.

Consultas, Reclamaciones, y Aclaraciones
Banco Mercantil del Norte S.A. Institución de Banca Múltiple, Grupo Financiero Banorte recibe las consultas, reclamaciones o aclaraciones, a través de su **Unidad Especializada de Atención a Usuarios (UNE)**, ubicada en Av. Paseo de la Reforma 195 Piso 1, Colonia Cuauhtémoc, C.P. 06500, Alcaldía Cuauhtémoc, Ciudad de México, Correo electrónico: une@banorte.com, o al Teléfono: **800 627 2292** así como en cualquiera de sus sucursales. En el caso de no obtener una respuesta satisfactoria o en el caso de requerir consultar y/o comparar información sobre comisiones podrá acudir a la Comisión Nacional para la Protección y Defensa de los Usuarios de Servicios Financieros www.condusef.gob.mx con número telefónico de atención en la Ciudad de México **(55) 5340 0999** y desde el interior de la República el **800 999 8080**.

Referencia de Abreviaturas

ABO	Abono	COM	Comisión	EDO	Estado	O/B	Otro Banco
ATM	Cajero Automático	CONS	Consulta	I.S.R	Impuesto Sobre la Renta	PZO	Plazo
BTE	Banorte	CPA	Compra	I.V.A	Impuesto al Valor Agregado	R.F.C	Registro Federal de Causantes
CAM	Cámara de compensación	CTA	Cuenta	INT	Interés (es)	REV	Reverso
CAP	Capital	DEP	Depósito	INTBC	Interbancaria	S.B.C	Saldo salvo Buen Cobro
CHEQ/CHQ	Cheque	DEV	Devolución	INV	Inversión	VEN	Ventanilla
CLABE	Clave Bancaria Estandarizada	DISP	Disposición/Dispersión	LIQ	Liquidación (Pago)		

IPAB

Los productos anteriormente descritos se encuentran protegidos por el Instituto para la Protección del Ahorro Bancario (IPAB) hasta por un monto equivalente a 400,000 UDI por cliente, por Institución. Lo anterior de conformidad con las disposiciones legales que regulan a dicho Instituto. Vista la página www.ipab.org.mx

H. AYUNTAMIENTO DE NOMBRE DE DIOS, DGO

FISE 2019

CONCILIACION BANCARIA AL 31 DE DICIEMBRE 2022

BANCO BANORTE CTA. 1046347674

$452.40

SALDO BANCOS AL 31 DE DICIEMBRE 2022

SALDO BANCOS AL 31 DE DICIEMBRE 2022

(+) DEPOSITOS NO CONSIDERADOS POR EL BANCO

FECHA	CONCEPTO	IMPORTE $
		-

(-) CHEQUES EXPEDIDOS Y NO COBRADOS

FECHA	CHEQUE	NOMBRE	IMPORTE $
			-

(+) CARGOS DEL BANCO NO CORRESPONDIDOS

FECHA	CONCEPTO	IMPORTE $
		-

(-) CREDITOS DEL BANCO NO CORRESPONDIDOS

FECHA	CONCEPTO	IMPORTE $
		-

SALDO EN LIBROS AL 31 DE DICIEMBRE 2022 $452.40

LA DIFERENCIA SE DEBE A INTERESES NO REGISTRADOS EN MESES PASADOS

Nombre de Dios, Durango
H. AYUNTAMIENTO 2022-2025
OFICINA DE PRESIDENTE MUNICIPAL

L.N. NAYELI CAROLINA VASQUEZ LUNA
PRESIDENTE MUNICIPAL

Nombre de Dios, Durango
H. AYUNTAMIENTO 2022-2025
TESORERIA MUNICIPAL

L.E. SALVADOR ERASMO RUEDA VAZQUEZ
DIRECTOR DE FINANZAS Y ADMINISTRACION

Nombre de Dios, Durango
H. AYUNTAMIENTO 2022-2025
SINDICATURA MUNICIPAL

L.A. GUADALUPE LOPEZ ESCOBEDO
SINDICO MUNICIPAL

H. AYUNTAMIENTO DEL MUNICIPIO DE NOMBRE DE DIOS, DGO.

ESTADO DE DURANGO

Auxiliares de Cuentas del 01/dic./2022 al 31/dic./2022

Con saldo y/o movimientos. (De la cuenta: 1112-04-19-04-002 a la 1112-04-19-04-002)

Usr: supervisor
Rep: rptAuxiliarCuentas

Fecha y hora de Impresión: 27/feb./2023 03:19 p. m.

Cuenta	Nombre de la Cuenta	Saldo Inicial	Movimientos del Periodo		Saldos
Poliza Fecha	Beneficiario No. Factura Cheque / Folio Concepto		Cargos	Abonos	
1112-04-19-04-002	CTA. 7674	$452.40	$0.00	$0.00	$452.40
	Total :	452.40	0.00	0.00	452.40

BANORTE

ESTADO DE CUENTA / ENLACE GLOBAL PM S/INTERESES

FISE 2019
MUNICIPIO DE NOMBRE DE DIOS DURANGO
CALLE VICTORIA 205

CENTRO
NOMBRE DE DIOS DGO. C.P. 34840
SUCURSAL: 7460 VICENTE GUERRERO
TIPO DE ENVÍO: SIDEL

NO. DE CLIENTE: 03978807
RFC: MND630915U24

DATOS DE SUCURSAL:
PLAZA: 9986 PLAZA DURANGO
DIRECCIÓN: FRANCISCO SARABIA 102 CENTRO
TELÉFONO: 8650651

INFORMACIÓN DEL PERIODO	
Periodo	Del 01/Diciembre/2022 al 31/Diciembre/2022
Fecha de corte	31/Diciembre/2022
Moneda	PESOS

RESUMEN INTEGRAL

Producto	No. de Cuenta	CLABE	Saldo anterior	Saldo al corte
ENLACE GLOBAL PM S/INTERESES	1046347674	072 202 010463476741	$452.40	$452.40
TOTAL			$452.40	$452.40

DETALLE	ENLACE GLOBAL PM S/INT. ▼
Resumen del periodo	
Saldo inicial del periodo	$ 452.40
+ Total de depósitos	$ 0.00
- Total de retiros	$ 0.00
+ Intereses Netos Ganados	$ 0.00
- Total de comisiones Cobradas / Pagadas	$ 0.00
- IVA sobre comisiones (16%)	$ 0.00
- Intereses Cobrados / Pagados	$ 0.00
Saldo actual	$ 452.40
Saldo disponible al día*	$ 452.40
Saldo Promedio	
Saldo promedio mínimo	$ 0.00
En el Periodo 01 Dic al 31 Dic:	$ 452.40
Días que comprende el periodo	31
Intereses devengados	
Tasa Bruta Anual	0.00%
Interés Tasa Bruta Anual	$ 0.00
Retención de ISR	$ 0.00
INTERESES NETOS GANADOS	$ 0.00
Saldo no disponible al día	
Depósitos de Cheques S.B.C.	$0.00
Ret. Garantía Líquida	$
Comisiones pendientes de aplicar	$0.00
Compras no aplicadas	$0.00
TOTAL	$0.00
Resumen de comisiones	
Cheques girados	0
Cheques girados sin comisión	0
Cheques girados con comisión	0
Importe de la comisión	$ 0.00
Por cheques devueltos	$ 0.00
Otras comisiones	$ 0.00

ENLACE GLOBAL PM S/INTERESES

(Saldo inicial de $452.40)

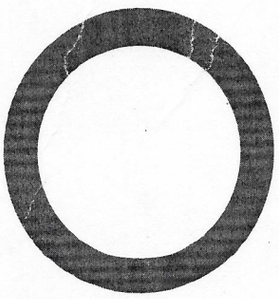

DEPÓSITOS	$0.00
RETIROS	$0.00
COMISIONES	$0.00
OTROS CARGOS	$0.00
SALDO FINAL	$452.40

DETALLE DE MOVIMIENTOS (PESOS) ▼

Enlace Global Pm S/Intereses

FECHA	DESCRIPCIÓN / ESTABLECIMIENTO	MONTO DEL DEPOSITO	MONTO DEL RETIRO	SALDO
30-NOV-22	SALDO ANTERIOR			452.40
	SIN MOVIMIENTOS			

OTROS ▼

Informe de Depósitos en efectivo (IDE) mayores a $15,000 pesos

	DICIEMBRE de 2022
Mes:	$ 287,659.49
Excedentes de depósitos	$ 19.4143
Tipo de Cambio	
Resumen por cliente del ejercicio 2022	$ 4,163,517.53
Monto de excedente de depósitos	

***Los depósitos en efectivo presentados en el presente informe son aquellos que exceden la cantidad de $15,000 (Quince mil pesos 00/100) de forma acumulada en todas las cuentas bajo titularidad del cliente dentro de un mes calendario.**

MENSAJES IMPORTANTES
ESTIMADO CLIENTE, LE INFORMAMOS QUE LAS CONSTANCIAS FISCALES DEL EJERCICIO 2021 CORRESPONDIENTES A SUS CUENTAS INVERSIONES A PLAZO, FONDOS DE INVERSION, INVERSIONES DE MESA DE DINERO Y CREDITOS HIPOTECARIOS, SE ENCUENTRAN A SU DISPOSICION PARA SU CONSULTA. PUEDE DESCARGARLOS DESDE BANCO EN LINEA, DANDO CLIC EN LA IMGEN DE SU USUARIO DEBAJO DEL BOTON "SALIR", ELIGE LA OPCION "CONSTANCIAS DE INTERES REAL" PARA SELECCIONAR EL PERIODO, O SI LO PREFIERE, SOLICITELA(S) EN CUALQUIERA DE NUESTRAS SUCURSALES. EN CASO DE DUDAS O PARA MAYOR INFORMACION, ESTAMOS A SUS ORDENES EN BANORTEL DONDE UNO DE NUESTROS EJECUTIVOS CON GUSTO LO PODRA ATENDER.

Advertencia: Incumplir sus obligaciones le puede generar comisiones.
El presente estado de cuenta no es un comprobante fiscal.

La fecha de corte coincide con la fecha de terminación del periodo que se señala en el presente estado de cuenta. Las operaciones efectuadas durante los días no laborales o después de la hora de corte de fin de día serán consideradas en nuestra contabilidad como realizadas en el siguiente día hábil bancario. Usted dispone de 90 días después de la fecha de corte para objetar la información contenida en su estado de cuenta, de no hacerlo se asumirá su conformidad al respecto.

Cuando no reciba su estado de cuenta durante los 20 días siguientes de la fecha de corte, y no haya dado instrucciones para que no se le envíe, favor de solicitarlo en su sucursal.

En el caso de avisos de modificaciones al contrato de adhesión, recuerde que, si así lo decide, tiene derecho a solicitar la cancelación de su cuenta dentro de los 30 días naturales posteriores a la notificación recibida, sin responsabilidad alguna a su cargo cubriendo, en su caso, los adeudos que se hayan generado a la fecha.

Aviso de privacidad
Ponemos a su disposición el Aviso de Privacidad en www.banorte.com en el entendido de que su información será tratada con sujeción a los fines establecidos en el referido Aviso de Privacidad.

Consultas, Reclamaciones, y Aclaraciones
Banco Mercantil del Norte S.A. Institución de Banca Múltiple, Grupo Financiero Banorte recibe las consultas, reclamaciones o aclaraciones, a través de su **Unidad Especializada de Atención a Usuarios (UNE)**, ubicada en Av. Paseo de la Reforma 195 Piso 1, Colonia Cuauhtémoc, C.P. 06500, Alcaldía Cuauhtémoc, Ciudad de México, Correo electrónico: une@banorte.com, o al Teléfono: **800 627 2292** así como en cualquiera de sus sucursales. En el caso de no obtener una respuesta satisfactoria o en el caso de requerir consultar y/o comparar información sobre comisiones podrá acudir a la Comisión Nacional para la Protección y Defensa de los Usuarios de Servicios Financieros www.condusef.gob.mx con número telefónico de atención en la Ciudad de México **(55) 5340 0999** y desde el interior de la República el **800 999 8080**.

Referencia de Abreviaturas

ABO	Abono	COM	Comisión	EDO	Estado	O/B	Otro Banco
ATM	Cajero Automático	CONS	Consulta	I.S.R	Impuesto Sobre la Renta	PZO	Plazo
BTE	Banorte	CPA	Compra	I.V.A	Impuesto al Valor Agregado	R.F.C	Registro Federal de Causantes
CAM	Cámara de compensación	CTA	Cuenta	INT	Interés (es)	REV	Reverso
CAP	Capital	DEP	Depósito	INTBC	Interbancaria	S.B.C	Saldo salvo Buen Cobro
CHEQ/CHQ	Cheque	DEV	Devolución	INV	Inversión	VEN	Ventanilla
CLABE	Clave Bancaria Estandarizada	DISP	Disposición/Dispersión	LIQ	Liquidación (Pago)		



Los productos anteriormente descritos se encuentran protegidos por el Instituto para la Protección del Ahorro Bancario (IPAB) hasta por un monto equivalente a 400,000 UDI por cliente, por Institución. Lo anterior de conformidad con las disposiciones legales que regulan a dicho Instituto. Vista la página www.ipab.org.mx

H. AYUNTAMIENTO DE NOMBRE DE DIOS, DGO

PARTICIPACIONES 2020

CONCILIACION BANCARIA AL 31 DE DICIEMBRE 2022

BANCO BANORTE CTA. 1070513429

SALDO BANCOS AL 31 DE DICIEMBRE 2022	$0.05

(+) DEPOSITOS NO CONSIDERADOS POR EL BANCO

FECHA	CONCEPTO	IMPORTE	$ -

(-) CHEQUES EXPEDIDOS Y NO COBRADOS $ -

FECHA	CHEQUE	NOMBRE	IMPORTE

(+) CARGOS DEL BANCO NO CORRESPONDIDOS

FECHA	CONCEPTO	IMPORTE	$ -

(-) CREDITOS DEL BANCO NO CORRESPONDIDOS

FECHA	CONCEPTO	IMPORTE

SALDO EN LIBROS AL 31 DE DICIEMBRE 2022	$0.05

Nombre de Dios, Durango
H. AYUNTAMIENTO 2022-2025
OFICINA DE PRESIDENCIA MUNICIPAL

C. NANCI CAROLINA VASQUEZ LUNA
PRESIDENTE MUNICIPAL

Nombre de Dios, Durango
H. AYUNTAMIENTO 2022-2025
TESORERIA MUNICIPAL

L.E. SALVADOR ERASMO RUEDA VAZQUEZ
DIRECTOR DE FINANZAS Y ADMINISTRACION

Nombre de Dios, Durango
H. AYUNTAMIENTO 2022-2025
SINDICATURA MUNICIPAL

L.A. GUADALUPE LOPEZ ESCOBEDO
SINDICO MUNICIPAL

H. AYUNTAMIENTO DEL MUNICIPIO DE NOMBRE DE DIOS, DGO.

ESTADO DE DURANGO

Auxiliares de Cuentas del 01/dic./2022 al 31/dic./2022

Con saldo y/o movimientos. (De la cuenta: 1112-07-20-00-001 a la 1112-07-20-00-001)

Usr: supervisor
Rep: rptAuxiliarCuentas

Fecha y hora de Impresión: 27/feb./2023 03:23 p. m.

Cuenta / Poliza	Fecha	Nombre de la Cuenta / Beneficiario	No. Factura	Cheque / Folio	Concepto	Saldo Inicial	Movimientos del Periodo Cargos	Abonos	Saldos
1112-07-20-00-001					Cta. 3429	$0.05	$0.00	$0.00	$0.05
					Total :	0.05	0.00	0.00	0.05

BANORTE

ESTADO DE CUENTA / ENLACE GLOBAL PM S/INTERESES

PARTICIPACIONES 2020
MUNICIPIO DE NOMBRE DE DIOS DURANGO
CALLE VICTORIA 205

CENTRO
NOMBRE DE DIOS DGO. C.P. 34840
SUCURSAL: 7460 VICENTE GUERRERO
TIPO DE ENVÍO: SIDEL

NO. DE CLIENTE: 03978807
RFC: MND630915U24

DATOS DE SUCURSAL:
PLAZA: 9986 PLAZA DURANGO
DIRECCIÓN: FRANCISCO SARABIA 102 CENTRO
TELÉFONO: 8650651

INFORMACIÓN DEL PERIODO	
Periodo	Del 01/Diciembre/2022 al 31/Diciembre/2022
Fecha de corte	31/Diciembre/2022
Moneda	PESOS

RESUMEN INTEGRAL

Producto	No. de Cuenta	CLABE	Saldo anterior	Saldo al corte
ENLACE GLOBAL PM S/INTERESES	1070513429	072 202 01070513429 1	$0.05	$0.05
TOTAL			$0.05	$0.05

DETALLE	ENLACE GLOBAL PM S/INT. ▼
Resumen del periodo	
Saldo inicial del periodo	$ 0.05
+ Total de depósitos	$ 0.00
- Total de retiros	$ 0.00
+ Intereses Netos Ganados	$ 0.00
- Total de comisiones Cobradas / Pagadas	$ 0.00
- IVA sobre comisiones (16%)	$ 0.00
- Intereses Cobrados / Pagados	$ 0.00
Saldo actual	$ 0.05
Saldo disponible al día*	$ 0.05
Saldo Promedio	
Saldo promedio mínimo	$ 0.00
En el Periodo 01 Dic al 31 Dic:	$ 0.05
Días que comprende el periodo	31
Intereses devengados	
Tasa Bruta Anual	0.00%
Interés Tasa Bruta Anual	$ 0.00
Retención de ISR	$ 0.00
INTERESES NETOS GANADOS	$ 0.00
Saldo no disponible al día	
Depósitos de Cheques S.B.C.	$0.00
Ret. Garantía Líquida	$
Comisiones pendientes de aplicar	$0.00
Compras no aplicadas	$0.00
TOTAL	$0.00
Resumen de comisiones	
Cheques girados	0
Cheques girados sin comisión	0
Cheques girados con comisión	0
Importe de la comisión	$ 0.00
Por cheques devueltos	$ 0.00
Otras comisiones	$ 0.00

ENLACE GLOBAL PM S/INTERESES
(Saldo inicial de $0.05)

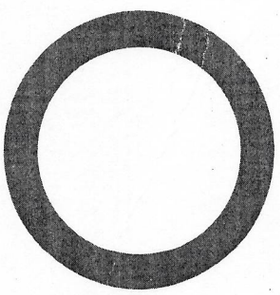

DEPÓSITOS	$0.00
RETIROS	$0.00
COMISIONES	$0.00
OTROS CARGOS	$0.00
SALDO FINAL	$0.05

DETALLE DE MOVIMIENTOS (PESOS) ▼

Enlace Global Pm S/Intereses

FECHA	DESCRIPCIÓN / ESTABLECIMIENTO	MONTO DEL DEPOSITO	MONTO DEL RETIRO	SALDO
				0.05
30-NOV-22	SALDO ANTERIOR			
	SIN MOVIMIENTOS			

OTROS ▼

Informe de Depósitos en efectivo (IDE) mayores a $15,000 pesos

	DICIEMBRE de 2022
Mes:	
Excedentes de depósitos	$ 287,659.49
Tipo de Cambio	$ 19.4143
Resumen por cliente del ejercicio 2022	
Monto de excedente de depósitos	$ 4,163,517.53

***Los depósitos en efectivo presentados en el presente informe son aquellos que exceden la cantidad de $15,000 (Quince mil pesos 00/100) de forma acumulada en todas las cuentas bajo titularidad del cliente dentro de un mes calendario.**

MENSAJES IMPORTANTES
ESTIMADO CLIENTE, LE INFORMAMOS QUE LAS CONSTANCIAS FISCALES DEL EJERCICIO 2021 CORRESPONDIENTES A SUS CUENTAS INVERSIONES A PLAZO, FONDOS DE INVERSION, INVERSIONES DE MESA DE DINERO Y CREDITOS HIPOTECARIOS, SE ENCUENTRAN A SU DISPOSICION PARA SU CONSULTA. PUEDE DESCARGARLOS DESDE BANCO EN LINEA, DANDO CLIC EN LA IMGEN DE SU USUARIO DEBAJO DEL BOTON "SALIR", ELIGE LA OPCION "CONSTANCIAS DE INTERES REAL" PARA SELECCIONAR EL PERIODO, O SI LO PREFIERE, SOLICITELA(S) EN CUALQUIERA DE NUESTRAS SUCURSALES. EN CASO DE DUDAS O PARA MAYOR INFORMACION, ESTAMOS A SUS ORDENES EN BANORTEL DONDE UNO DE NUESTROS EJECUTIVOS CON GUSTO LO PODRA ATENDER.

Advertencia: Incumplir sus obligaciones le puede generar comisiones.
El presente estado de cuenta no es un comprobante fiscal.

La fecha de corte coincide con la fecha de terminación del periodo que se señala en el presente estado de cuenta. Las operaciones efectuadas durante los días no laborales o después de la hora de corte de fin de día serán consideradas en nuestra contabilidad como realizadas en el siguiente día hábil bancario. Usted dispone de 90 días después de la fecha de corte para objetar la información contenida en su estado de cuenta, de no hacerlo se asumirá su conformidad al respecto.

Cuando no reciba su estado de cuenta durante los 20 días siguientes de la fecha de corte, y no haya dado instrucciones para que no se le envíe, favor de solicitarlo en su sucursal.

En el caso de avisos de modificaciones al contrato de adhesión, recuerde que, si así lo decide, tiene derecho a solicitar la cancelación de su cuenta dentro de los 30 días naturales posteriores a la notificación recibida, sin responsabilidad alguna a su cargo cubriendo, en su caso, los adeudos que se hayan generado a la fecha.

Aviso de privacidad
Ponemos a su disposición el Aviso de Privacidad en www.banorte.com en el entendido de que su información será tratada con sujeción a los fines establecidos en el referido Aviso de Privacidad.

Consultas, Reclamaciones, y Aclaraciones
Banco Mercantil del Norte S.A. Institución de Banca Múltiple, Grupo Financiero Banorte recibe las consultas, reclamaciones o aclaraciones, a través de su **Unidad Especializada de Atención a Usuarios (UNE)**, ubicada en Av. Paseo de la Reforma 195 Piso 1, Colonia Cuauhtémoc, C.P. 06500, Alcaldía Cuauhtémoc, Ciudad de México, Correo electrónico: une@banorte.com, o al Teléfono: **800 627 2292** así como en cualquiera de sus sucursales. En el caso de no obtener una respuesta satisfactoria o en el caso de requerir consultar y/o comparar información sobre comisiones podrá acudir a la Comisión Nacional para la Protección y Defensa de los Usuarios de Servicios Financieros www.condusef.gob.mx con número telefónico de atención en la Ciudad de México **(55) 5340 0999** y desde el interior de la República el **800 999 8080**.

Referencia de Abreviaturas

ABO	Abono	COM	Comisión	EDO	Estado	O/B	Otro Banco
ATM	Cajero Automático	CONS	Consulta	I.S.R	Impuesto Sobre la Renta	PZO	Plazo
BTE	Banorte	CPA	Compra	I.V.A	Impuesto al Valor Agregado	R.F.C	Registro Federal de Causantes
CAM	Cámara de compensación	CTA	Cuenta	INT	Interés (es)	REV	Reverso
CAP	Capital	DEP	Depósito	INTBC	Interbancaria	S.B.C	Saldo salvo Buen Cobro
CHEQ/CHQ	Cheque	DEV	Devolución	INV	Inversión	VEN	Ventanilla
CLABE	Clave Bancaria Estandarizada	DISP	Disposición/Dispersión	LIQ	Liquidación (Pago)		

IPAB

Los productos anteriormente descritos se encuentran protegidos por el Instituto para la Protección del Ahorro Bancario (IPAB) hasta por un monto equivalente a 400,000 UDI por cliente, por Institución. Lo anterior de conformidad con las disposiciones legales que regulan a dicho Instituto. Vista la página www.ipab.org.mx

H. AYUNTAMIENTO DE NOMBRE DE DIOS, DGO

PARTICIPACIONES 2021

CONCILIACION BANCARIA AL 31 DE DICIEMBRE 2022

BANCO BANORTE CTA. 1120243256

SALDO BANCOS AL 31 DE DICIEMBRE 2022 $0.00

(+) DEPOSITOS NO CONSIDERADOS POR EL BANCO

FECHA	CONCEPTO	IMPORTE	$ -

(-) CHEQUES EXPEDIDOS Y NO COBRADOS $ -

FECHA	CHEQUE	NOMBRE	IMPORTE

(+) CARGOS DEL BANCO NO CORRESPONDIDOS

FECHA	CONCEPTO	IMPORTE
	COMISIONES NO REGISTRADAS POR EL BANCO	

(-) CREDITOS DEL BANCO NO CORRESPONDIDOS

FECHA	CONCEPTO	IMPORTE	$ -

SALDO EN LIBROS AL 31 DE DICIEMBRE 2022 $0.00

LA DIFERENCIA SE DEBE A INTERESE NO REGISTRADOS EN MESES PASADOS

Nombre de Dios, Durango H. AYUNTAMIENTO 2022-2025 PRESIDENTE MUNICIPAL

C. NANCI CAROLINA VASQUEZ LUNA
PRESIDENTE MUNICIPAL

Nombre de Dios, Durango H. AYUNTAMIENTO 2022-2025 TESORERIA MUNICIPAL

L.E. SALVADOR ERASMO RUEDA VAZQUEZ
DIRECTOR DE FINANZAS Y ADMINISTRACIÓN

Nombre de Dios, Durango H. AYUNTAMIENTO 2022-2025 SINDICATURA MUNICIPAL

L.A. GUADALUPE LOPEZ ESCOBEDO
SINDICO MUNICIPAL

H. AYUNTAMIENTO DEL MUNICIPIO DE NOMBRE DE DIOS, DGO.

ESTADO DE DURANGO

Auxiliares de Cuentas del 01/dic./2022 al 31/dic./2022

Con saldo y/o movimientos. (De la cuenta: 1112-07-21-00-001 a la 1112-07-21-00-001)

Usr: supervisor
Rep: rptAuxiliarCuentas

Fecha y hora de Impresión: 16/feb./2023 10:46 a. m.

Cuenta / Poliza	Fecha	Nombre de la Cuenta / Beneficiario	No. Factura	Cheque / Folio	Concepto	Saldo Inicial	Movimientos del Periodo Cargos	Abonos	Saldos
1112-07-21-00-001				**Cta. 3256**		**$50.96**	**$0.00**	**$50.96**	**$0.00**
C01183	30/12/2022	BANCO MERCANTIL DEL		SPEI	GP BANCO MERCANTIL DEL NORTE , Folio Pago: 509 (PAGO DE COMISIONES		$0.00	$50.96	$0.00
					Total :	**50.96**	**0.00**	**50.96**	**0.00**

BANORTE

ESTADO DE CUENTA / ENLACE GLOBAL PM C/INTERESES

PARTICIPACIONES 2021
MUNICIPIO DE NOMBRE DE DIOS DURANGO
CALLE VICTORIA 205

CENTRO
NOMBRE DE DIOS DGO. C.P. 34840
SUCURSAL: 7460 VICENTE GUERRERO
TIPO DE ENVÍO: SIDEL

NO. DE CLIENTE: 03978807
RFC: MND630915U24

DATOS DE SUCURSAL:
PLAZA: 9986 PLAZA DURANGO
DIRECCIÓN: FRANCISCO SARABIA 102 CENTRO
TELÉFONO: 8650651

INFORMACIÓN DEL PERIODO	
Periodo	**Del 01/Diciembre/2022 al 31/Diciembre/2022**
Fecha de corte	**31/Diciembre/2022**
Moneda	**PESOS**

RESUMEN INTEGRAL

Producto	No. de Cuenta	CLABE	Saldo anterior	Saldo al corte
ENLACE GLOBAL PM C/INTERESES	1120243256	072 202 01120243256 3	$50.67	$0.00
TOTAL			**$50.67**	**$0.00**

DETALLE	ENLACE GLOBAL PM C/INT. ▼
Resumen del periodo	
Saldo inicial del periodo	$ 50.67
+ Total de depósitos	$ 0.00
- Total de retiros	$ 0.00
+ Intereses Netos Ganados	$ 0.00
- Total de comisiones Cobradas / Pagadas	$ 43.68
- IVA sobre comisiones (16%)	$ 6.99
- Intereses Cobrados / Pagados	$ 0.00
Saldo actual	$ 0.00
Saldo disponible al día*	$ 854.13-
Saldo Promedio	
Saldo promedio mínimo	$ 10,000.00
En el Periodo 01 Dic al 31 Dic:	$ 0.00
Días que comprende el periodo	31
Intereses devengados	
Tasa Bruta Anual	**0.00%**
Interés Tasa Bruta Anual	$ 0.00
Retención de ISR	$ 0.00
INTERESES NETOS GANADOS	$ 0.00
Saldo no disponible al día	
Depósitos de Cheques S.B.C.	$0.00
Ret. Garantía Líquida	$
Comisiones pendientes de aplicar	$854.13
Compras no aplicadas	$0.00
TOTAL	$854.13
Resumen de comisiones	
Cheques girados	0
Cheques girados sin comisión	0
Cheques girados con comisión	0
Importe de la comisión	$ 0.00
Por cheques devueltos	$ 0.00
Otras comisiones	$ 43.68

ENLACE GLOBAL PM C/INTERESES
(Saldo inicial de $50.67)

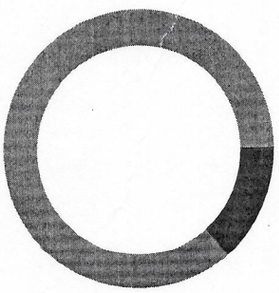

DEPÓSITOS	$0.00
RETIROS	$0.00
COMISIONES	$43.68
OTROS CARGOS	$6.99
SALDO FINAL	$0.00

DETALLE DE MOVIMIENTOS (PESOS) ▼

Enlace Global Pm C/Intereses

FECHA	DESCRIPCIÓN / ESTABLECIMIENTO	MONTO DEL DEPOSITO	MONTO DEL RETIRO	SALDO
30-NOV-22	SALDO ANTERIOR			50.67
01-DIC-22	COMISION POR NO MANTENER SALDO PROMEDIO MINIMO MENSUAL REQUERIDO 202211		43.68	6.99
01-DIC-22	I.V.A 30-NOV-22		6.99	0.00

OTROS ▼

Informe de Depósitos en efectivo (IDE) mayores a $15,000 pesos

	DICIEMBRE de 2022
Mes:	
Excedentes de depósitos	$ 287,659.49
Tipo de Cambio	$ 19.4143
Resumen por cliente del ejercicio 2022	
Monto de excedente de depósitos	$ 4,163,517.53

***Los depósitos en efectivo presentados en el presente informe son aquellos que exceden la cantidad de $15,000 (Quince mil pesos 00/100) de forma acumulada en todas las cuentas bajo titularidad del cliente dentro de un mes calendario.**

MENSAJES IMPORTANTES
ESTIMADO CLIENTE, LE INFORMAMOS QUE LAS CONSTANCIAS FISCALES DEL EJERCICIO 2021 CORRESPONDIENTES A SUS CUENTAS INVERSIONES A PLAZO, FONDOS DE INVERSION, INVERSIONES DE MESA DE DINERO Y CREDITOS HIPOTECARIOS, SE ENCUENTRAN A SU DISPOSICION PARA SU CONSULTA. PUEDE DESCARGARLOS DESDE BANCO EN LINEA, DANDO CLIC EN LA IMGEN DE SU USUARIO DEBAJO DEL BOTON "SALIR", ELIGE LA OPCION "CONSTANCIAS DE INTERES REAL" PARA SELECCIONAR EL PERIODO, O SI LO PREFIERE, SOLICITELA(S) EN CUALQUIERA DE NUESTRAS SUCURSALES. EN CASO DE DUDAS O PARA MAYOR INFORMACION, ESTAMOS A SUS ORDENES EN BANORTEL DONDE UNO DE NUESTROS EJECUTIVOS CON GUSTO LO PODRA ATENDER.

Advertencia: Incumplir sus obligaciones le puede generar comisiones.
El presente estado de cuenta no es un comprobante fiscal.

La fecha de corte coincide con la fecha de terminación del periodo que se señala en el presente estado de cuenta. Las operaciones efectuadas durante los días no laborales o después de la hora de corte de fin de día serán consideradas en nuestra contabilidad como realizadas en el siguiente día hábil bancario. Usted dispone de 90 días después de la fecha de corte para objetar la información contenida en su estado de cuenta, de no hacerlo se asumirá su conformidad al respecto.

Cuando no reciba su estado de cuenta durante los 20 días siguientes de la fecha de corte, y no haya dado instrucciones para que no se le envíe, favor de solicitarlo en su sucursal.

En el caso de avisos de modificaciones al contrato de adhesión, recuerde que, si así lo decide, tiene derecho a solicitar la cancelación de su cuenta dentro de los 30 días naturales posteriores a la notificación recibida, sin responsabilidad alguna a su cargo cubriendo, en su caso, los adeudos que se hayan generado a la fecha.

Aviso de privacidad
Ponemos a su disposición el Aviso de Privacidad en www.banorte.com en el entendido de que su información será tratada con sujeción a los fines establecidos en el referido Aviso de Privacidad.

Consultas, Reclamaciones, y Aclaraciones
Banco Mercantil del Norte S.A. Institución de Banca Múltiple, Grupo Financiero Banorte recibe las consultas, reclamaciones o aclaraciones, a través de su **Unidad Especializada de Atención a Usuarios (UNE)**, ubicada en Av. Paseo de la Reforma 195 Piso 1, Colonia Cuauhtémoc, C.P. 06500, Alcaldía Cuauhtémoc, Ciudad de México, Correo electrónico: une@banorte.com, o al Teléfono: **800 627 2292** así como en cualquiera de sus sucursales. En el caso de no obtener una respuesta satisfactoria o en el caso de requerir consultar y/o comparar información sobre comisiones podrá acudir a la Comisión Nacional para la Protección y Defensa de los Usuarios de Servicios Financieros www.condusef.gob.mx con número telefónico de atención en la Ciudad de México **(55) 5340 0999** y desde el interior de la República el **800 999 8080**.

Referencia de Abreviaturas

ABO	Abono	COM	Comisión	EDO	Estado	O/B	Otro Banco
ATM	Cajero Automático	CONS	Consulta	I.S.R	Impuesto Sobre la Renta	PZO	Plazo
BTE	Banorte	CPA	Compra	I.V.A	Impuesto al Valor Agregado	R.F.C	Registro Federal de Causantes
CAM	Cámara de compensación	CTA	Cuenta	INT	Interés (es)	REV	Reverso
CAP	Capital	DEP	Depósito	INTBC	Interbancaria	S.B.C	Saldo salvo Buen Cobro
CHEQ/CHQ	Cheque	DEV	Devolución	INV	Inversión	VEN	Ventanilla
CLABE	Clave Bancaria Estandarizada	DISP	Disposición/Dispersión	LIQ	Liquidación (Pago)		

IPAB

Los productos anteriormente descritos se encuentran protegidos por el Instituto para la Protección del Ahorro Bancario (IPAB) hasta por un monto equivalente a 400,000 UDI por cliente, por Institución. Lo anterior de conformidad con las disposiciones legales que regulan a dicho Instituto. Vista la página www.ipab.org.mx

COMPROBANTE FISCAL DIGITAL ▼

1120243256 - ENLACE GLOBAL PM C/INTERESES

Folio Fiscal: D894CB61-EE36-40C6-AD64-94821C0C7DD5
No de Serie del Certificado del SAT: 00001000000507237013
No de Serie del Certificado del Emisor: 00001000000504876057
Fecha y hora de certificación: 2023-01-01T10:37:45
Lugar y fecha de elaboración: 64830 2022-12-31
Forma de pago: 03-Transferencia electrónica de fondos

Sello Digital del CFDI:

YU2GESIuIlW3nz7TSC61wx2gHCs8dJCHI4EsFfIWiRku+vOAhqJXuitzWlz5nWUkJ9wrdJwx9GyHgo+0VYxTmjfL3Irl3kMGpMnY5zekTiu7I2NiFI
uWMiaku2Ewml1aSXxsZFKrsNDlx7xqXtTDnUBHobbhIGgpp9zHcVVbkn4PC4zn/6X7HEhgzcDzWH7RYX5I0kz90Xr/UaFAuFoFFH1CoEvTncJlDI
WxvYChimxqWf2sva29tAeNTNDuFERm7Qx+WyuleNg4Jy5ayXD2eCEL2QI4T8EGLmQJ31hzMBbNfLP7C0UMgS3FJM+XyVbur0KaHgKmStZS
hpA/8QFQ2A==

Sello del SAT:

E9qW1tdoMEj3C9POjvWYUBpkauuL4lu7YLTI8MULybQRV0wdS9VuTNSLB/tKhDPMJAjaqrFzXHH4EDuhewoKHjfv3msKpWEQ2+4i00ah0KfAT
h0F9chFz/mV28DmBZtc4Dk9VGle9RXUDAOtTW1I68koQ8A/IKk9nZ4trrTd2KhUKPpDIleEazos3pT9C6A4Ubaz93I6193RFKxTpqxJtxsSIuflfQiQ
zDm15xYmQp+pAWrN4NqChV2BieeF/HdPOhPyIc0eWWNgJUUI2Ce6r0FJIhS5gBl/YakZfioVFtlm0py1Bfu0L7mAwVVhqjojxFdp+LgjtnFPKlG
6Muipwg==



Cadena original del complemento de certificación:

||1.1|D894CB61-EE36-40C6-AD64-94821C0C7DD5|2023-01-
01T10:37:45|DCD090706E42||YU2GESIuIlW3nz7TSC61wx2gHCs8dJCHI4EsFfIWiRku+vOAhqJXuitzWlz5nWUkJ9wr
dJwx9GyHgo+0VYxTmjfL3Irl3kMGpMnY5zekTiu7I2NiFIuWMiaku2Ewml1aSXxsZFKrsNDlx7xqXtTDnUBHobbhIGg
pp9zHcVVbkn4PC4zn/6X7HEhgzcDzWH7RYX5I0kz90Xr/UaFAuFoFFH1CoEvTncJlDIWxvYChimxqWf2sva29tAeNTN
DuFERm7Qx+WyuleNg4Jy5ayXD2eCEL2QI4T8EGLmQJ31hzMBbNfLP7C0UMgS3FJM+XyVbur0KaHgKmStZShpA/
8QFQ2A==|00001000000507237013||

Versión CFDI: 4.0
Importe Total: CINCUENTA PESOS 67/100 M.N.
Unidad de Medida: E48-Unidad de servicio
Método de Pago: PUE-Pago en una sola exhibición
Lugar de Expedición: 64830
Régimen Fiscal: 601-General de Ley Personas Morales

Código Postal del Receptor: 34840
Régimen Fiscal del Receptor: 601-General de Ley Personas Morales
Uso del CFDI: G03-Gastos en general
Este documento es una representación impresa de un CFDI

H. AYUNTAMIENTO DE NOMBRE DE DIOS, DGO

PARTICIPACIONES 2022

CONCILIACION BANCARIA AL 31 DE DICIEMBRE 2022

BANCO BANORTE CTA. 1135591245

SALDO BANCOS AL 31 DE DICIEMBRE 2022	**$264,781.64**

(+) DEPOSITOS NO CONSIDERADOS POR EL BANCO

FECHA	CONCEPTO	IMPORTE	$ -

(-) CHEQUES EXPEDIDOS Y NO COBRADOS $ 6,907.50

FECHA	CHEQUE	NOMBRE	IMPORTE
29-dic-22	356	SOFIA DE LA LUZ PULIDO DIAZ	1,170.00
30-dic-22	359	CLAUDIA IBETH SALAZAR CONTRERAS	3,442.50
30-dic-22	360	CLAUDIA IBETH SALAZAR CONTRERAS	2,295.00

(+) CARGOS DEL BANCO NO CORRESPONDIDOS

FECHA	CONCEPTO	IMPORTE
	COMISIONES NO REGISTRADAS POR EL BANCO	

(-) CREDITOS DEL BANCO NO CORRESPONDIDOS

FECHA	CONCEPTO	IMPORTE $ -

SALDO EN LIBROS AL 31 DE DICIEMBRE 2022	**$257,874.14**

LA DIFERENCIA SE DEBE A INTERESES NO REGISTRADOS EN MESES PASADOS

H. Nombre de Dios, Durango H. AYUNTAMIENTO 2022-2025 OFICINA DE PRESIDENTE MUNICIPAL

C. NANCI CAROLINA VASQUEZ LUNA
PRESIDENTE MUNICIPAL

H. Nombre de Dios, Durango H. AYUNTAMIENTO 2022-2025 TESORERIA MUNICIPAL

L.E. SALVADOR ERASMO RUEDA VAZQUEZ
DIRECTOR DE FINANZAS Y ADMINISTRACION

H. Nombre de Dios, Durango H. AYUNTAMIENTO 2022-2025 SINDICATURA MUNICIPAL

L.A. GUADALUPE LOPEZ ESCOBEDO
SINDICO MUNICIPAL

H. AYUNTAMIENTO DEL MUNICIPIO DE NOMBRE DE DIOS, DGO.

ESTADO DE DURANGO

Auxiliares de Cuentas del 01/dic./2022 al 31/dic./2022

Con saldo y/o movimientos. (De la cuenta: 1112-07-22-00-001 a la 1112-07-22-00-001)

Usr: supervisor
Rep: rptAuxiliarCuentas

Fecha y hora de Impresión: 27/feb./2023 03:26 p. m.

Cuenta / Poliza	Fecha	Nombre de la Cuenta / Beneficiario	No. Factura	Cheque / Folio	Concepto	Saldo Inicial / Movimientos del Periodo	Cargos	Abonos	Saldos
1112-07-22-00-001				**Cta. 1245**		**$2,685,558.78**	**$3,250,893.95**	**$5,678,578.59**	**$257,874.14**
C01237	01/12/2022	MUNICIPIO DE NOMBRE		SPEI	MUNICIPIO DE NOMBRE DE DIOS (PAGO A TRABAJADOR DEL AYUNTAMIENTC		$0.00	$16,705.80	$2,668,852.98
C01238	02/12/2022	GASOLINERIA Y SERVIC		SPEI	GP GASOLINERIA Y SERVICIOS LA VILLA SA DE CV, Folio Pago: 532 (PAGO A F		$0.00	$85,000.00	$2,583,852.98
C01239	02/12/2022	GASOLINERIA Y SERVIC		SPEI	GP GASOLINERIA Y SERVICIOS LA VILLA SA DE CV, Folio Pago: 533 (PAGO A F		$0.00	$66,352.43	$2,517,500.55
C01240	06/12/2022	DUPARK SA DE CV		SPEI	GP DUPARK SA DE CV, Folio Pago: 534 (COMPRA DE MINISPLIT MIRAGE PARA		$0.00	$35,302.00	$2,482,198.55
C01242	13/12/2022	HERRERA PIEDRA RAFA		SPEI	GP HERRERA PIEDRA RAFAEL DE JESUS, Folio Pago: 536 (ASESORIA Y CONS		$0.00	$23,200.00	$2,458,998.55
C01241	14/12/2022	SANCHEZ RIOS GUILLEF		SPEI	GP SANCHEZ RIOS GUILLERMINA, Folio Pago: 535 (ASESORIA Y CONSULTORI		$0.00	$10,408.33	$2,448,590.22
C01243	14/12/2022	CAMPILLO CARRETE SE		SPEI	GP CAMPILLO CARRETE SERGIO ARTURO, Folio Pago: 537 (RENTA DE UNIDA		$0.00	$57,500.01	$2,391,090.21
C01244	14/12/2022	MUNICIPIO DE NOMBRE		SPEI	MUNICIPIO DE NOMBRE DE DIOS (TRASPASO DE RECURSOS PARA PAGO PR		$0.00	$360,000.00	$2,031,090.21
C01245	14/12/2022	SALVADOR ERASMO RU		334	GP Folio: 436 (PAGO DE NOMINA EVENTUALES 1RA DE DIC 22. GP Folio: 436)		$0.00	$43,631.60	$1,987,458.61
C01246	14/12/2022	SALVADOR ERASMO RU		335	SALVADOR ERASMO RUEDA VAZQUEZ (PAGO DE RETENCIONES DE NOMINA)		$0.00	$5,159.36	$1,982,299.25
C01247	14/12/2022	SOFIA DE LA LUZ PULID		336	SOFIA DE LA LUZ PULIDO DIAZ (PAGO DE RETENCIONES SINDICATO MUNICIP		$0.00	$1,170.00	$1,981,129.25
C01248	14/12/2022	SALVADOR ERASMO RU		337	SALVADOR ERASMO RUEDA VAZQUEZ (COMPLEMENTO DE NOMINA PERSON		$0.00	$36,334.60	$1,944,794.65
C01249	14/12/2022	COVARRUBIAS RIVAS SI		338	GP COVARRUBIAS RIVAS SILVIA YANETH, Folio Pago: 538 (PAGO A PROVEED		$0.00	$10,800.00	$1,933,994.65
C01291	15/12/2022	MUNICIPIO DE NOMBRE		SPEI	GP Folio: 443 (PAGO DE NOMINA PRESIDENCIA 1RA DE DIC 22. GP Folio: 443)		$0.00	$716,223.40	$1,217,771.25
C01250	16/12/2022	DESARROLLO INTEGRA		SPEI	GP Folio: 437 (SUBSIDIO AL DIF DICIEMBRE COMPLEMENTO 1. GP Folio: 437)		$0.00	$76,000.00	$1,141,771.25
C01251	16/12/2022	BAUTISTA CASTREJON I		339	GP BAUTISTA CASTREJON MARIO, Folio Pago: 539 (SERVICIOS JURIDICOS AL		$0.00	$23,833.33	$1,117,937.92
I01576	16/12/2022				IR:1550, PARTICIPACIONES 2022 (INGRESOS IEPS GASOLINA DICIEMBRE IR F		$56,325.58	$0.00	$1,174,263.50
C01252	19/12/2022	REYES LOPEZ RAQUEL		340	GP REYES LOPEZ RAQUEL, Folio Pago: 540 (PAGO DE ARRENDAMIENTO DE (		$0.00	$20,000.00	$1,154,263.50
C01253	19/12/2022	SOTO DE LA CRUZ MAR		341	GP SOTO DE LA CRUZ MARCO ANTONIO , Folio Pago: 541 (SERVICIO DE COM		$0.00	$18,212.00	$1,136,051.50
C01254	19/12/2022	VARIOS (TESORERIA X F		342	GP VARIOS (TESORERIA X REPOSICION), Folio Pago: 542 (REPOSICION DE GA		$0.00	$8,251.00	$1,127,800.50
C01255	20/12/2022	GUZMAN GALLEGOS JE		SPEI	GP GUZMAN GALLEGOS JESUS DAVID, Folio Pago: 543 (ACTUALIZACION DEL		$0.00	$4,452.08	$1,123,348.42
C01256	20/12/2022	DESARROLLO INTEGRA		SPEI	GP Folio: 438 (SUBSIDIO AL DIF PRIMERA PARTE AGUINALDO. GP Folio: 438)		$0.00	$55,400.00	$1,067,948.42
C01257	20/12/2022	SALVADOR ERASMO RU		343	GP Folio: 439 (PAGO DE NOMINA EVENTUALES 1RA PARTE DEL AGUINALDO. (		$0.00	$48,965.10	$1,018,983.32
C01258	20/12/2022	SALVADOR ERASMO RU		344	SALVADOR ERASMO RUEDA VAZQUEZ (PAGO DE RETENCIONES DEL JUEZ M		$0.00	$3,913.00	$1,015,070.32
C01259	20/12/2022	GUERRERO TORRES SE		345	GP GUERRERO TORRES SEBASTIAN, Folio Pago: 544 (ASESORIA Y ELABORA		$0.00	$27,840.00	$987,230.32
C01260	20/12/2022	GUERRERO TORRES SE		346	GP GUERRERO TORRES SEBASTIAN, Folio Pago: 545 (ASESORIA Y ELABORA		$0.00	$27,840.00	$959,390.32
C01261	20/12/2022	SALVADOR ERASMO RU		347	SALVADOR ERASMO RUEDA VAZQUEZ (COMPLEMENTO DE NOMINA PERSON		$0.00	$6,735.30	$952,655.02
C01292	20/12/2022	MUNICIPIO DE NOMBRE		SPEI	GP Folio: 444 (PAGO DE AGUINALDO PRESIDENCIA 1RA PARTE DICIEMBRE 22		$0.00	$577,785.80	$374,869.22
C01262	21/12/2022	VARELA SANCHEZ OSV		SPEI	GP VARELA SANCHEZ OSVALDO, Folio Pago: 546 (KIT DE CLUSH PARA PREN		$0.00	$10,800.00	$364,069.22
C01263	21/12/2022	VARELA SANCHEZ OSV		SPEI	GP VARELA SANCHEZ OSVALDO, Folio Pago: 547 (PAGO A PROVEEDOR. GP V		$0.00	$12,880.00	$351,189.22
C01264	21/12/2022	VARELA SANCHEZ OSV		SPEI	GP VARELA SANCHEZ OSVALDO, Folio Pago: 548 (PAGO A PROVEEDOR. GP V		$0.00	$650.00	$350,539.22

Cuenta / Poliza	Fecha	Nombre de la Cuenta / Beneficiario	No. Factura	Cheque / Folio	Concepto	Saldo Inicial / Cargos	Movimientos del Periodo / Abonos	Saldos
C01265	21/12/2022	LIZALDE MERCADO PED		348	GP LIZALDE MERCADO PEDRO, Folio Pago: 549 (PAGO A PROVEEDOR. GP LIZ	$0.00	$60,394.47	$290,144.75
D00076	21/12/2022				CHEQUE CANCELADO No 349 (CHEQUE CANCELADO No 349)	$0.00	$0.00	$290,144.75
D00076	21/12/2022				CHEQUE CANCELADO No 349 (CHEQUE CANCELADO No 349)	$0.00	$0.00	$290,144.75
C01266	21/12/2022	SAUCEDO VAZQUEZ GU		350	GP SAUCEDO VAZQUEZ GUADALUPE, Folio Pago: 550 (COMPRA DE MATERIA	$0.00	$8,498.62	$281,646.13
I01580	26/12/2022				IR:1554, PARTICIPACIONES 2022 (PARTICIPACION DEL MES DE DICIEMBRE 22	$2,731,461.79	$0.00	$3,013,107.92
I01581	26/12/2022				IR:1555, PARTICIPACIONES 2022 (PARTICIPACION DEL MES DE DICIEMBRE 22	$39,607.12	$0.00	$3,052,715.04
C01267	27/12/2022	GUERRERO MORENO Al		351	GP GUERRERO MORENO ALEJANDRO, Folio Pago: 551 (PAGO DE SERVICIO D	$0.00	$31,800.00	$3,020,915.04
C01268	27/12/2022	BETANCOURT AYALA Al		352	GP BETANCOURT AYALA ALBERTO, Folio Pago: 552 (RENTA DE BULLDOZER I	$0.00	$255,200.00	$2,765,715.04
C01269	27/12/2022	BETANCOURT AYALA Al		353	GP BETANCOURT AYALA ALBERTO, Folio Pago: 553 (RENTA DE MOTOCONFO	$0.00	$208,800.00	$2,556,915.04
C01270	29/12/2022	TELEFONOS DE MEXICC		SPEI	GP TELEFONOS DE MEXICO SAB DE CV, Folio Pago: 554 (PAGO DE LINEAS TE	$0.00	$653.00	$2,556,262.04
C01271	29/12/2022	TELEFONOS DE MEXICC		SPEI	GP TELEFONOS DE MEXICO SAB DE CV, Folio Pago: 555 (PAGO DE LINEAS TE	$0.00	$538.00	$2,555,724.04
C01272	29/12/2022	TELEFONOS DE MEXICC		SPEI	GP TELEFONOS DE MEXICO SAB DE CV, Folio Pago: 556 (PAGO DE LINEAS TE	$0.00	$537.00	$2,555,187.04
C01273	29/12/2022	DESARROLLO INTEGRA		SPEI	GP Folio: 440 (COMPLEMENTO DIF 2 DICIEMBRE 22. GP Folio: 440)	$0.00	$143,500.00	$2,411,687.04
C01274	29/12/2022	SALVADOR ERASMO RU		354	GP Folio: 441 (PAGO DE NOMINA EVENTUALES 2DA DIC 22. GP Folio: 441)	$0.00	$44,463.80	$2,367,223.24
C01275	29/12/2022	SALVADOR ERASMO RU		355	SALVADOR ERASMO RUEDA VAZQUEZ (PAGO DE RETENCIONES DEL JUEZ M	$0.00	$3,839.04	$2,363,384.20
C01276	29/12/2022	SOFIA DE LA LUZ PULID		356	SOFIA DE LA LUZ PULIDO DIAZ (PAGO DE RETENCIONES SINDICATO MUNICIP	$0.00	$1,170.00	$2,362,214.20
C01277	29/12/2022	SALVADOR ERASMO RU		357	GP Folio: 442 (PAGO DE NOMINA PENSIONADOS DICIEMBRE. GP Folio: 442)	$0.00	$52,575.60	$2,309,638.60
C01278	29/12/2022	SALVADOR ERASMO RU		358	SALVADOR ERASMO RUEDA VAZQUEZ (COMPLEMENTO DE NOMINA PERSON	$0.00	$25,070.62	$2,284,567.98
C01279	29/12/2022	SALAZAR CONTRERAS (		359	GP SALAZAR CONTRERAS CLAUDIA IVETTE, Folio Pago: 557 (ACTUALIZACION	$0.00	$3,442.50	$2,281,125.48
C01280	29/12/2022	SALAZAR CONTRERAS (		360	GP SALAZAR CONTRERAS CLAUDIA IVETTE, Folio Pago: 558 (ACTUALIZACION	$0.00	$2,295.00	$2,278,830.48
I01577	29/12/2022				IR:1551, PARTICIPACIONES 2022 (INGRESO FONDO ESTATAL DICIEMBRE IR F	$13,380.00	$0.00	$2,292,210.48
C01205	30/12/2022	MUNICIPIO DE NOMBRE		SPEI	TRASPASOS PAR PAGO DE IMPUESTOS (TRASPASOS PAR PAGO DE IMPUES	$400,000.00	$0.00	$2,692,210.48
C01281	30/12/2022	SECRETARIA DE HACIEI		SPEI	SECRETARIA DE HACIENDA Y CREDITO PUBLICO (PAGO DE IMPUESTOS DEL	$0.00	$275,631.00	$2,416,579.48
C01282	30/12/2022	SECRETARIA DE HACIEI		SPEI	SECRETARIA DE HACIENDA Y CREDITO PUBLICO (PAGO DE IMPUESTOS DEL	$0.00	$173,006.00	$2,243,573.48
C01283	30/12/2022	SECRETARIA DE HACIEI		SPEI	SECRETARIA DE HACIENDA Y CREDITO PUBLICO (PAGO DE IMPUESTOS DEL	$0.00	$178,126.00	$2,065,447.48
C01284	30/12/2022	SECRETARIA DE HACIEI		SPEI	SECRETARIA DE HACIENDA Y CREDITO PUBLICO (PAGO DE IMPUESTOS DEL	$0.00	$212,010.00	$1,853,437.48
C01285	30/12/2022	SECRETARIA DE HACIEI		SPEI	SECRETARIA DE HACIENDA Y CREDITO PUBLICO (PAGO DE IMPUESTOS DEL	$0.00	$257,759.00	$1,595,678.48
C01286	30/12/2022	SECRETARIA DE HACIEI		SPEI	SECRETARIA DE HACIENDA Y CREDITO PUBLICO (PAGO DE IMPUESTOS DEL	$0.00	$201,221.00	$1,394,457.48
C01287	30/12/2022	SECRETARIA DE HACIEI		SPEI	SECRETARIA DE HACIENDA Y CREDITO PUBLICO (PAGO DE IMPUESTOS DEL	$0.00	$206,401.00	$1,188,056.48
C01288	30/12/2022	SECRETARIA DE HACIEI		SPEI	SECRETARIA DE HACIENDA Y CREDITO PUBLICO (PAGO DE IMPUESTOS DEL	$0.00	$211,312.00	$976,744.48
I01578	30/12/2022				IR:1552, PARTICIPACIONES 2022 (ISR ENEJENACION DE BIENES INMUEBLES I	$5,101.39	$0.00	$981,845.87
I01579	30/12/2022				IR:1553, PARTICIPACIONES 2022 (INGRESOS FEIEF COMPENSACION PROVICI	$1,638.07	$0.00	$983,483.94
C01293	30/12/2022	MUNICIPIO DE NOMBRE		SPEI	GP Folio: 445 (PAGO DE NOMINA PRESIDENCIA 2DA DE DIC 22. GP Folio: 445)	$0.00	$720,834.80	$262,649.14
C01294	30/12/2022	BANCO MERCANTIL DEL		SPEI	GP BANCO MERCANTIL DEL NORTE , Folio Pago: 559 (PAGO DE COMISIONES	$0.00	$40.60	$262,608.54

Cuenta / Poliza	Fecha	Nombre de la Cuenta / Beneficiario	No. Factura	Cheque / Folio	Concepto	Saldo Inicial	Movimientos del Periodo Cargos	Abonos	Saldos
C01289	31/12/2022	MUNICIPIO DE NOMBRE		SPEI	MUNICIPIO DE NOMBRE DE DIOS (PAGO DE NOMINA A TRABAJADOR DEL AYU		$0.00	$8,114.40	$254,494.14
C01290	31/12/2022	MUNICIPIO DE NOMBRE			RINTEGRO DE RECURSOS PROVEEDOR (RINTEGRO DE RECURSOS PROVEEI		$3,380.00	$0.00	$257,874.14
Total :						**2,685,558.78**	**3,250,893.95**	**5,678,578.59**	**257,874.14**

PARTICIPACIONES 2022
MUNICIPIO DE NOMBRE DE DIOS DURANGO
CALLE VICTORIA 205
CENTRO
NOMBRE DE DIOS DGO. C.P. 34840
SUCURSAL: 7460 VICENTE GUERRERO
TIPO DE ENVÍO: SIDEL

NO. DE CLIENTE: 03978807
RFC: MND630915U24

DATOS DE SUCURSAL:
PLAZA: 9986 PLAZA DURANGO
DIRECCIÓN: FRANCISCO SARABIA 102 CENTRO
TELÉFONO: 8650651

INFORMACIÓN DEL PERIODO	
Periodo	**Del 01/Diciembre/2022 al 31/Diciembre/2022**
Fecha de corte	**31/Diciembre/2022**
Moneda	**PESOS**

RESUMEN INTEGRAL

Producto	No. de Cuenta	CLABE	Saldo anterior	Saldo al corte
ENLACE GLOBAL PM S/INTERESES	1135391245	072 202 011355391245 3	$2,690,358.78	$264,781.64
TOTAL			**$2,690,358.78**	**$264,781.64**

DETALLE	ENLACE GLOBAL PM S/INT. ▼
Resumen del periodo	
Saldo inicial del periodo	$ 2,690,358.78
+ Total de depósitos	$ 3,259,008.55
- Total de retiros	$ 5,684,545.09
+ Intereses Netos Ganados	$ 0.00
- Total de comisiones Cobradas / Pagadas	$ 35.00
- IVA sobre comisiones (16%)	$ 5.60
- Intereses Cobrados / Pagados	$ 0.00
Saldo actual	$ 264,781.64
Saldo disponible al día*	$ 264,781.64
Saldo Promedio	
Saldo promedio mínimo	$ 0.00
En el Periodo 01 Dic al 31 Dic:	$ 1,581,794.36
Días que comprende el periodo	31
Intereses devengados	
Tasa Bruta Anual	**0.00%**
Interés Tasa Bruta Anual	$ 0.00
Retención de ISR	$ 0.00
INTERESES NETOS GANADOS	$ 0.00
Saldo no disponible al día	
Depósitos de Cheques S.B.C.	$0.00
Ret. Garantía Líquida	$
Comisiones pendientes de aplicar	$0.00
Compras no aplicadas	$0.00
TOTAL	$0.00
Resumen de comisiones	
Cheques girados	27
Cheques girados sin comisión	27
Cheques girados con comisión	0
Importe de la comisión	$ 0.00
Por cheques devueltos	$ 0.00
Otras comisiones	$ 35.00

ENLACE GLOBAL PM S/INTERESES
(Saldo inicial de $2,690,358.78)

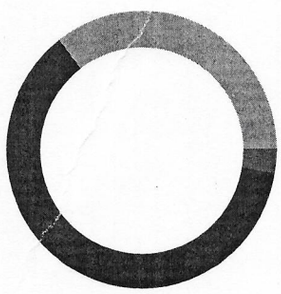

DEPÓSITOS	$3,259,008.55
RETIROS	$5,684,545.09
COMISIONES	$35.00
OTROS CARGOS	$5.60
SALDO FINAL	$264,781.64

DETALLE DE MOVIMIENTOS (PESOS) ▼

Enlace Global Pm S/Intereses

FECHA	DESCRIPCIÓN / ESTABLECIMIENTO	MONTO DEL DEPOSITO	MONTO DEL RETIRO	SALDO
30-NOV-22	SALDO ANTERIOR			2,690,358.78
01-DIC-22	CARGO DEP ELEC N L 48483		16,705.80	2,673,652.98
02-DIC-22	TRASPASO A CUENTA DE TERCEROS 0002122022 IVA:00000000.00 , A LA CUENTA: 0835737098 Pago de factura fd42 nombre de dios AL R.F.C. GSV0503162K7		85,000.00	2,588,652.98
02-DIC-22	TRASPASO A CUENTA DE TERCEROS 0002122022 IVA:00000000.00 , A LA CUENTA: 0835737098 Pago de factura 473c nombre de dios AL R.F.C. GSV0503162K7		66,352.43	2,522,300.55
06-DIC-22	COMPRA ORDEN DE PAGO SPEI 0061222 =REFERENCIA CTA/CLABE: 014190655066170584, BEM SPEI BCO:014 BENEF:DUPARK SA DE C (DATO NO VERIF POR ESTA INST), Pago de Factura FF 637 CVE RASTREO: 8846APR120221206202431267 2 RFC: DUP1712156L1 IVA: 000000000000.00 SANTANDER HORA LIQ: 14:54:31		35,302.00	2,486,998.55
06-DIC-22	COMISION ORDEN DE PAGO SPEI REFERENCIA: 0061222		5.00	2,486,993.55
06-DIC-22	I.V.A. ORDEN DE PAGO SPEI REFERENCIA: 0061222		0.80	2,486,992.75
13-DIC-22	COMPRA ORDEN DE PAGO SPEI 0131222 =REFERENCIA CTA/CLABE: 012190015806074398, BEM SPEI BCO:012 BENEF:GUILLERMINA SANCHEZ RIO (DATO NO VERIF POR ESTA INST), Pago de factura 3d9e nombre de dios CVE RASTREO: 8846APR220221213203517 8414 RFC: SARG800115LY9 IVA: 000000000000.00 BBVA BANCOMER HORA LIQ: 12:34:42		10,408.33	2,476,584.42
13-DIC-22	COMISION ORDEN DE PAGO SPEI REFERENCIA: 0131222		5.00	2,476,579.42
13-DIC-22	I.V.A. ORDEN DE PAGO SPEI REFERENCIA: 0131222		0.80	2,476,578.62
13-DIC-22	COMPRA ORDEN DE PAGO SPEI 0131222 =REFERENCIA CTA/CLABE: 044190256000699005, BEM SPEI BCO:044 BENEF:RAFAEL DE JESUS HERRERA PIEDR (DATO NO VERIF POR ESTA INST), Pago de factura 29c3 nombre de dios CVE RASTREO: 8846APR220221213203517 8448 RFC: HEPR580620IX0 IVA: 000000000000.00 SCOTIABANK HORA LIQ: 12:34:42		23,200.00	2,453,378.62
13-DIC-22	COMISION ORDEN DE PAGO SPEI REFERENCIA: 0131222		5.00	2,453,373.62
13-DIC-22	I.V.A. ORDEN DE PAGO SPEI REFERENCIA: 0131222		0.80	2,453,372.82
14-DIC-22	TRASPASO A CUENTA DE TERCEROS 0014122022 IVA:00000000.00 , A LA CUENTA: 0278709366 Pago de factura ee9e nombre de dios AL R.F.C. CACS601010190		57,500.01	2,395,872.81
14-DIC-22	TRASPASO A CUENTA PROPIA 0014122022 IVA:00000000.00 , A LA CUENTA 0458985289 Pago de provedores AL R.F.C. MND630915U24		360,000.00	2,035,872.81
15-DIC-22	CARGO DEP ELEC N L 48483		716,223.40	1,319,649.41
15-DIC-22	CHEQUE PAGADO 0000335		5,159.36	1,314,490.05
15-DIC-22	CHEQUE PAGADO 0000337		36,334.60	1,278,155.45
15-DIC-22	CHEQUE PAGADO 0000334		43,631.60	1,234,523.85
15-DIC-22	CHEQUE PAGADO 0000336		1,170.00	1,233,353.85
15-DIC-22	CHEQUE PAGADO 0000332		1,200.00	1,232,153.85
15-DIC-22	CHEQUE PAGADO 0000325		1,200.00	1,230,953.85
15-DIC-22	CHEQUE PAGADO 0000311		1,200.00	1,229,753.85
15-DIC-22	CHEQUE PAGADO 0000301		1,200.00	1,228,553.85
16-DIC-22	TRASPASO A CUENTA DE TERCEROS 0016122022 IVA:00000000.00 , A LA CUENTA: 0456272239 Complemento 1 subsidio dif diciembre 22 AL R.F.C. SDI990425QH0		76,000.00	1,152,553.85
16-DIC-22	2022121640014 BET0000477958940 SPEI RECIBIDO, BCO:0014 SANTANDER HR LIQ: 14:47:27 DEL CLIENTE SECRETARIA DE FINANZAS Y DE ADMINISTRACI DE LA CLABE 014190655090293806 CON RFC GED620101652 CONCEPTO: INGRESOS IEPS GASOLINA DICIEMBRE 2022 REFERENCIA: 5006922 CVE RAST: 2022121640014 BET0000477958940	56,325.58		1,208,879.43
19-DIC-22	CHEQUE PAGADO 0000339		23,833.33	1,185,046.10
20-DIC-22	CHEQUE PAGADO 0000338		10,800.00	1,174,246.10
20-DIC-22	COMPRA ORDEN DE PAGO SPEI 0201222 =REFERENCIA CTA/CLABE: 012190015025367501, BEM SPEI BCO:012 BENEF:JESUS DAVID GUZMAN GALLEGO (DATO NO VERIF POR ESTA INST), Pago de factura pue 111 nombre de dios CVE RASTREO: 8846CAP120221220204958 0889 RFC: GUGJ9512294G1 IVA: 000000000000.00 BBVA BANCOMER HORA LIQ: 12:18:21		4,452.08	1,169,794.02
20-DIC-22	COMISION ORDEN DE PAGO SPEI REFERENCIA: 0201222		5.00	1,169,789.02
20-DIC-22	I.V.A. ORDEN DE PAGO SPEI REFERENCIA: 0201222		0.80	1,169,788.22
20-DIC-22	TRASPASO A CUENTA DE TERCEROS 0000201222 IVA:00000000.00 , A LA CUENTA: 0456272239 subsidio primera parte aguinaldo dif AL R.F.C. SDI990425QH0		55,400.00	1,114,388.22
20-DIC-22	CARGO DEP ELEC N L 48483		577,785.80	536,602.42
20-DIC-22	CHEQUE PAGADO 0000344		3,913.00	532,689.42
20-DIC-22	CHEQUE PAGADO 0000343		48,965.10	483,724.32
20-DIC-22	CHEQUE PAGADO 0000347		6,735.30	476,989.02

DETALLE DE MOVIMIENTOS (PESOS) (CONTINUACIÓN) ▼

Enlace Global Pm S/Intereses

FECHA	DESCRIPCIÓN / ESTABLECIMIENTO	MONTO DEL DEPOSITO	MONTO DEL RETIRO	SALDO
20-DIC-22	CHEQUE PAGADO 0000342		8,251.00	468,738.02
20-DIC-22	CHEQUE PAGADO 0000341		18,212.00	450,526.02
21-DIC-22	COMPRA ORDEN DE PAGO SPEI 0211222 =REFERENCIA CTA/CLABE: 127190013068182012, BEM SPEI BCO:127 BENEF:OSVALDO VARELA SANCHE (DATO NO VERIF POR ESTA INST), Pago de factura ab7f nombre de dios CVE RASTREO: 8846APR12022122120514290O5 RFC: VASO7505277Y8 IVA: 000000000000.00 AZTECA HORA LIQ: 12:25:05		10,800.00	439,726.02
21-DIC-22	COMISION ORDEN DE PAGO SPEI REFERENCIA: 0211222		5.00	439,721.02
21-DIC-22	I.V.A. ORDEN DE PAGO SPEI REFERENCIA: 0211222		0.80	439,720.22
21-DIC-22	COMPRA ORDEN DE PAGO SPEI 0211222 =REFERENCIA CTA/CLABE: 127190013068182012, BEM SPEI BCO:127 BENEF:OSVALDO VARELA SANCHE (DATO NO VERIF POR ESTA INST), Pago de factura 42d2 nombre de dios CVE RASTREO: 8846APR12022122120514290O6 RFC: VASO7505277Y8 IVA: 000000000000.00 AZTECA HORA LIQ: 12:25:05		12,880.00	426,840.22
21-DIC-22	COMISION ORDEN DE PAGO SPEI REFERENCIA: 0211222		5.00	426,835.22
21-DIC-22	I.V.A. ORDEN DE PAGO SPEI REFERENCIA: 0211222		0.80	426,834.42
21-DIC-22	COMPRA ORDEN DE PAGO SPEI 0211222 =REFERENCIA CTA/CLABE: 127190013068182012, BEM SPEI BCO:127 BENEF:OSVALDO VARELA SANCHE (DATO NO VERIF POR ESTA INST), Pago de factura f2b2 nombre de dios CVE RASTREO: 8846APR12022122120514290O8 RFC: VASO7505277Y8 IVA: 000000000000.00 AZTECA HORA LIQ: 12:25:05		650.00	426,184.42
21-DIC-22	COMISION ORDEN DE PAGO SPEI REFERENCIA: 0211222		5.00	426,179.42
21-DIC-22	I.V.A. ORDEN DE PAGO SPEI REFERENCIA: 0211222		0.80	426,178.62
23-DIC-22	CHEQUE CAMARA 0000348 LIMP480709FJ2		60,394.47	365,784.15
23-DIC-22	CHEQUE PAGADO 0000346		27,840.00	337,944.15
23-DIC-22	CHEQUE PAGADO 0000345		27,840.00	310,104.15
24-DIC-22	CHEQUE CAMARA 0000340 RELL520302U10		20,000.00	290,104.15
26-DIC-22	2022122640014 BET0000471898130 SPEI RECIBIDO, BCO:0014 SANTANDER HR LIQ: 16:01:28 DEL CLIENTE SECRETARIA DE FINANZAS Y DE ADMINISTRACI DE LA CLABE 014190655090293806 CON RFC GED620101652 CONCEPTO: INGRESOS PARTICIPACIONES DICIEMBRE 22 REFERENCIA: 5006997 CVE RAST: 2022122640014 BET0000471898130	1,385,534.45		1,675,638.60
28-DIC-22	CHEQUE PAGADO 0000352		255,200.00	1,420,438.60
28-DIC-22	CHEQUE PAGADO 0000353		208,800.00	1,211,638.60
28-DIC-22	CHEQUE PAGADO 0000350		8,498.62	1,203,139.98
28-DIC-22	CHEQUE PAGADO 0000351		31,800.00	1,171,339.98
29-DIC-22	CARGO POR PAGO CONCENTRACION BEM TELEFONOS DE ME 67587809714 AL RFC TME840315KT6 RAS 88462363053592001310 FAC 001310		653.00	1,170,686.98
29-DIC-22	CARGO POR PAGO CONCENTRACION BEM TELEFONOS DE ME 67587800163 AL RFC TME840315KT6 RAS 88462363053595001310 FAC 001310		538.00	1,170,148.98
29-DIC-22	CARGO POR PAGO CONCENTRACION BEM TELEFONOS DE ME 67587802897 AL RFC TME840315KT6 RAS 88462363062153001310 FAC 001310		537.00	1,169,611.98
29-DIC-22	00260100221229000067214O SPEI RECIBIDO, BCO:0012 BBVA BANCOMER HR LIQ: 13:19:58 DEL CLIENTE GOBIERNO DEL ESTADO DE DURANGO SRIA DE DE LA CLABE 012190004465337364 CON RFC GED620101652 CONCEPTO: INGRESOS FONDO ESTATAL DICIEMB REFERENCIA: 5004175 CVE RAST: 00260100221229000067214O	13,380.00		1,182,991.98
29-DIC-22	TRASPASO A CUENTA DE TERCEROS 0029122022 IVA:00000000.00 , A LA CUENTA: 0456272239 Complemento 2 subsidio dif diciembre AL R.F.C. SDI990425QH0		143,500.00	1,039,491.98
30-DIC-22	CHEQUE PAGADO 0000357		52,575.60	986,916.38
30-DIC-22	CHEQUE PAGADO 0000354		44,463.80	942,452.58
30-DIC-22	CHEQUE PAGADO 0000355		3,839.04	938,613.54
30-DIC-22	CHEQUE PAGADO 0000358		25,070.62	913,542.92
30-DIC-22	CARGO DEP ELEC N L 48483		728,949.40	184,593.52
30-DIC-22	DEV.NOMINA EN LINEA 48483	8,114.60		192,708.12
30-DIC-22	2022123040014 BET0000454716340 SPEI RECIBIDO, BCO:0014 SANTANDER HR LIQ: 11:59:41 DEL CLIENTE SECRETARIA DE FINANZAS Y DE ADMINISTRACI DE LA CLABE 014190655090293806 CON RFC GED620101652 CONCEPTO: INGRESOS PARTICIPACIONES DICIEMBRE 22 REFERENCIA: 5007012 CVE RAST: 2022123040014 BET0000454716340	1,385,534.46		1,578,242.58

DETALLE DE MOVIMIENTOS (PESOS) (CONTINUACIÓN)▼

Enlace Global Pm S/Intereses

FECHA	DESCRIPCIÓN / ESTABLECIMIENTO	MONTO DEL DEPOSITO	MONTO DEL RETIRO	SALDO
30-DIC-22	2022123040014 BET0000456162930 SPEI RECIBIDO, BCO:0014 SANTANDER HR LIQ: 12:36:15 DEL CLIENTE SECRETARIA DE FINANZAS Y DE ADMINISTRACI DE LA CLABE 014190655090293806 CON RFC GED620101652 CONCEPTO: ISR ENAJENACION DE BIENES INMUEBLES DICI REFERENCIA: 5007046 CVE RAST: 2022123040014 BET0000456162930	5,101.39		1,583,343.97
30-DIC-22	DEPOSITO DE CUENTA PROPIA 0030122022 , DE LA CUENTA 1135391254 pago de impuestos	400,000.00		1,983,343.97
30-DIC-22	2022123040014 BET0000457761680 SPEI RECIBIDO, BCO:0014 SANTANDER HR LIQ: 13:15:14 DEL CLIENTE SECRETARIA DE FINANZAS Y DE ADMINISTRACI DE LA CLABE 014190655090293806 CON RFC GED620101652 CONCEPTO: INGRESOS FEIEFCOMPENSACION PROVISIONAL REFERENCIA: 5007096 CVE RAST: 2022123040014 BET0000457761680	1,638.07		1,984,982.04
30-DIC-22	PAGO REFERENCIADO 543445236422 Impuesto Deposito Referenciado		275,631.00	1,709,351.04
30-DIC-22	PAGO REFERENCIADO 543445336422 Impuesto Deposito Referenciado		173,006.00	1,536,345.04
30-DIC-22	PAGO REFERENCIADO 543445436422 Impuesto Deposito Referenciado		178,126.00	1,358,219.04
30-DIC-22	PAGO REFERENCIADO 543445536422 Impuesto Deposito Referenciado		212,010.00	1,146,209.04
30-DIC-22	PAGO REFERENCIADO 543445636422 Impuesto Deposito Referenciado		257,759.00	888,450.04
30-DIC-22	PAGO REFERENCIADO 543445736422 Impuesto Deposito Referenciado		201,221.00	687,229.04
30-DIC-22	PAGO REFERENCIADO 543445836422 Impuesto Deposito Referenciado		206,401.00	480,828.04
30-DIC-22	PAGO REFERENCIADO 543445936422 Impuesto Deposito Referenciado		211,312.00	269,516.04
31-DIC-22	DEPOSITO DE CUENTA DE TERCEROS DEPOSITO EFECTIVO OFICINA TELECOMM 10018 REFERENCIA CLIENTE 0000000000	3,380.00		272,896.04
31-DIC-22	CARGO DEP ELEC N L 48483		8,114.40	264,781.64

OTROS▼

Informe de Depósitos en efectivo (IDE) mayores a $15,000 pesos

	DICIEMBRE de 2022
Mes:	
Excedentes de depósitos	$ 287,659.49
Tipo de Cambio	$ 19.4143
Resumen por cliente del ejercicio 2022	
Monto de excedente de depósitos	$ 4,163,517.53

***Los depósitos en efectivo presentados en el presente informe son aquellos que exceden la cantidad de $15,000 (Quince mil pesos 00/100) de forma acumulada en todas las cuentas bajo titularidad del cliente dentro de un mes calendario.**

MENSAJES IMPORTANTES
ESTIMADO CLIENTE, LE INFORMAMOS QUE LAS CONSTANCIAS FISCALES DEL EJERCICIO 2021 CORRESPONDIENTES A SUS CUENTAS INVERSIONES A PLAZO, FONDOS DE INVERSION, INVERSIONES DE MESA DE DINERO Y CREDITOS HIPOTECARIOS, SE ENCUENTRAN A SU DISPOSICION PARA SU CONSULTA. PUEDE DESCARGARLOS DESDE BANCO EN LINEA, DANDO CLIC EN LA IMGEN DE SU USUARIO DEBAJO DEL BOTON "SALIR", ELIGE LA OPCION "CONSTANCIAS DE INTERES REAL" PARA SELECCIONAR EL PERIODO, O SI LO PREFIERE, SOLICITELA(S) EN CUALQUIERA DE NUESTRAS SUCURSALES. EN CASO DE DUDAS O PARA MAYOR INFORMACION, ESTAMOS A SUS ORDENES EN BANORTEL DONDE UNO DE NUESTROS EJECUTIVOS CON GUSTO LO PODRA ATENDER.

Advertencia: Incumplir sus obligaciones le puede generar comisiones.
El presente estado de cuenta no es un comprobante fiscal.

La fecha de corte coincide con la fecha de terminación del periodo que se señala en el presente estado de cuenta. Las operaciones efectuadas durante los días no laborales o después de la hora de corte de fin de día serán consideradas en nuestra contabilidad como realizadas en el siguiente día hábil bancario. Usted dispone de 90 días después de la fecha de corte para objetar la información contenida en su estado de cuenta, de no hacerlo se asumirá su conformidad al respecto.

Cuando no reciba su estado de cuenta durante los 20 días siguientes de la fecha de corte, y no haya dado instrucciones para que no se le envíe, favor de solicitarlo en su sucursal.

En el caso de avisos de modificaciones al contrato de adhesión, recuerde que, si así lo decide, tiene derecho a solicitar la cancelación de su cuenta dentro de los 30 días naturales posteriores a la notificación recibida, sin responsabilidad alguna a su cargo cubriendo, en su caso, los adeudos que se hayan generado a la fecha.

Aviso de privacidad

Ponemos a su disposición el Aviso de Privacidad en www.banorte.com en el entendido de que su información será tratada con sujeción a los fines establecidos en el referido Aviso de Privacidad.

Consultas, Reclamaciones, y Aclaraciones

Banco Mercantil del Norte S.A. Institución de Banca Múltiple, Grupo Financiero Banorte recibe las consultas, reclamaciones o aclaraciones, a través de su **Unidad Especializada de Atención a Usuarios (UNE)**, ubicada en Av. Paseo de la Reforma 195 Piso 1, Colonia Cuauhtémoc, C.P. 06500, Alcaldía Cuauhtémoc, Ciudad de México, Correo electrónico: une@banorte.com, o al Teléfono: **800 627 2292** así como en cualquiera de sus sucursales. En el caso de no obtener una respuesta satisfactoria o en el caso de requerir consultar y/o comparar información sobre comisiones podrá acudir a la Comisión Nacional para la Protección y Defensa de los Usuarios de Servicios Financieros www.condusef.gob.mx con número telefónico de atención en la Ciudad de México **(55) 5340 0999** y desde el interior de la República el **800 999 8080**.

Referencia de Abreviaturas

ABO	Abono	COM	Comisión	EDO	Estado	O/B	Otro Banco
ATM	Cajero Automático	CONS	Consulta	I.S.R	Impuesto Sobre la Renta	PZO	Plazo
BTE	Banorte	CPA	Compra	I.V.A	Impuesto al Valor Agregado	R.F.C	Registro Federal de Causantes
CAM	Cámara de compensación	CTA	Cuenta	INT	Interés (es)	REV	Reverso
CAP	Capital	DEP	Depósito	INTBC	Interbancaria	S.B.C	Saldo salvo Buen Cobro
CHEQ/CHQ	Cheque	DEV	Devolución	INV	Inversión	VEN	Ventanilla
CLABE	Clave Bancaria Estandarizada	DISP	Disposición/Dispersión	LIQ	Liquidación (Pago)		

IPAB

Los productos anteriormente descritos se encuentran protegidos por el Instituto para la Protección del Ahorro Bancario (IPAB) hasta por un monto equivalente a 400,000 UDI por cliente, por Institución. Lo anterior de conformidad con las disposiciones legales que regulan a dicho Instituto. Vista la página www.ipab.org.mx

COMPROBANTE FISCAL DIGITAL ▼

1135391245 - ENLACE GLOBAL PM S/INTERESES

Folio Fiscal: 324188FA-548D-4873-AC1C-79EE8446E060
No de Serie del Certificado del SAT: 00001000000507237013
No de Serie del Certificado del Emisor: 00001000000504876057
Fecha y hora de certificación: 2023-01-01T10:58:44
Lugar y fecha de elaboración: 64830 2022-12-31
Forma de pago: 03-Transferencia electrónica de fondos

Sello Digital del CFDI:

qJhW1hJcnPcmoY86JfdGV0mvELPk01TowqzOMjeJ7DkZdyw8CDHfNN4Mn5Qa/IjwsqKGtqleyITEVxse/WZi02trgAr3NHoPmcN0ggVbBjRsGk
BUaPfQo94IOchAH14cD7xTuECuCU8Lo2bOSioIaCR7fmcPXEURo8ILL5Hff1Qjt956GUIDNQ2QMaI7iUo0PhrspjKvhdOTqmHH5H0XhhiupJ8Kyk
vhvb90og6SsNuLOSF33ClsqpmmGgIBbOKHcMJ6EhbSe8pC1iFVLooLnIIxFMKw+Kuwqf+JwVXq7A0XzFPCetreR1QtbFu61TyG1aQ3P/GnvOS
D/TmpjYxrdg==

Sello del SAT:

Fk5XJnr/YPKmQW3oYNplfVKJUqBHCsd4WW1XiPsry+u3StCrrdeA2C0lLObBmOaDHUq/TS5uF0NF3CAYhYS5aD0GsPG3t8JaK9HbjAEK6jYW3
049WkNctXRwAn45skvKiVw2qsow7ZZFx2nMG3Wz4I+Dp6aWwXs45PALeXwZ1/4h7sMg8YhvT4TqWZxV+kxLUg4dYhimxMPs1CwuMLrsjqf
OndtGcQaopFt7CtUgoPxZJApqRJTVxBd4OVeeOSkgER2V46uPo1m7iwgV74WJUDC8hQqwmif5hpa+upheOvr7kuET8/qiovJ9QtkYetaSue4M
HweQg+JMSONqmBqTaQ==

Cadena original del complemento de certificación:

||1.1|324188FA-548D-4873-AC1C-79EE8446E060|2023-01-
01T10:58:44|DCD090706E42||qJhW1hJcnPcmoY86JfdGV0mvELPk01TowqzOMjeJ7DkZdyw8CDHfNN4Mn5Qa/Ijw
sqKGtqleyITEVxse/WZi02trgAr3NHoPmcN0ggVbBjRsGkBUaPfQo94IOchAH14cD7xTuECuCU8Lo2bOSioIaCR7fmcP
XEURo8ILL5Hff1Qjt956GUIDNQ2QMaI7iUo0PhrspjKvhdOTqmHH5H0XhhiupJ8Kykvhvb90og6SsNuLOSF33Clsqpm
mGgIBbOKHcMJ6EhbSe8pC1iFVLooLnIIxFMKw+Kuwqf+JwVXq7A0XzFPCetreR1QtbFu61TyG1aQ3P/GnvOSD/Tm
pjYxrdg==|00001000000507237013||

Versión CFDI: 4.0
Importe Total: CUARENTA PESOS 60/100 M.N.
Unidad de Medida: E48-Unidad de servicio
Método de Pago: PUE-Pago en una sola exhibición
Lugar de Expedición: 64830
Régimen Fiscal: 601-General de Ley Personas Morales

Código Postal del Receptor: 34840
Régimen Fiscal del Receptor: 601-General de Ley Personas Morales
Uso del CFDI: G03-Gastos en general
Este documento es una representación impresa de un CFDI

H. AYUNTAMIENTO DE NOMBRE DE DIOS, DGO

PROVISIONES DE LAUDOS

CONCILIACION BANCARIA AL 31 DE DICIEMBRE 2022

BANCO BANORTE CTA. 11677384033

SALDO BANCOS AL 31 DE DICIEMBRE 2022				**$10,856.90**
(+) DEPOSITOS NO CONSIDERADOS POR EL BANCO				
FECHA	**CONCEPTO**	**IMPORTE**	**$**	-
(-) CHEQUES EXPEDIDOS Y NO COBRADOS			**$**	-
FECHA	**CHEQUE**	**NOMBRE**	**IMPORTE**	
(+) CARGOS DEL BANCO NO CORRESPONDIDOS				
FECHA	**CONCEPTO**	**IMPORTE**		
	COMISIONES NO REGISTRADAS POR EL BANCO			
(-) CREDITOS DEL BANCO NO CORRESPONDIDOS				
FECHA	**CONCEPTO**	**IMPORTE**	**$**	-
SALDO EN LIBROS AL 31 DE DICIEMBRE 2022				**$10,856.90**

LA DIFERENCIA SE DEBE A INTERESE NO REGISTRADOS EN MESES PASADOS

Nombre de Dios, Durango
H. AYUNTAMIENTO 2022-2025
OFICINA DE PRESIDENCIA MUNICIPAL

Nombre de Dios, Durango
H. AYUNTAMIENTO 2022-2025
TESORERIA MUNICIPAL

Nombre de Dios, Durango
H. AYUNTAMIENTO 2022-2025
SINDICATURA MUNICIPAL

C. NANCI CAROLINA VASQUEZ LUNA	**L.E. SALVADOR ERASMO RUEDA VAZQUEZ**	**L.A. GUADALUPE LOPEZ ESTRADA**
PRESIDENTE MUNICIPAL	**DIRECTOR DE FINANZAS Y ADMINISTRACION**	**SINDICO MUNICIPAL**

H. AYUNTAMIENTO DEL MUNICIPIO DE NOMBRE DE DIOS, DGO.
ESTADO DE DURANGO
Auxiliares de Cuentas del 01/dic./2022 al 31/dic./2022
Con saldo y/o movimientos. (De la cuenta: 1112-07-22-00-002 a la 1112-07-22-00-002)

Usr: supervisor
Rep: rptAuxiliarCuentas

Fecha y hora de Impresión: 27/feb./2023 03:28 p. m.

Cuenta / Poliza	Fecha	Nombre de la Cuenta / Beneficiario	No. Factura	Cheque / Folio	Concepto	Saldo Inicial	Movimientos del Periodo Cargos	Abonos	Saldos
1112-07-22-00-002				**Cta. 4033**		**$10,855.58**	**$1.22**	**$0.00**	**$10,856.80**
I01520	30/12/2022				IR:1497, LAUDOS PARTICIPACIONES (RENDIMIENTOS FINANCIEROS DEL MES		$1.22	$0.00	$10,856.80
					Total :	**10,855.58**	**1.22**	**0.00**	**10,856.80**

BANORTE

ESTADO DE CUENTA / ENLACE GLOBAL PM C/INTERESES

PROVISIONES DE LAUDOS
MUNICIPIO DE NOMBRE DE DIOS DURANGO
CALLE VICTORIA 205
CENTRO
NOMBRE DE DIOS DGO. C.P. 34840
SUCURSAL: 7460 VICENTE GUERRERO
TIPO DE ENVÍO: CORREO

NO. DE CLIENTE: 03978807
RFC: MND630915U24

DATOS DE SUCURSAL:
PLAZA: 9986 PLAZA DURANGO
DIRECCIÓN: FRANCISCO SARABIA 102 CENTRO
TELÉFONO: 8650651

INFORMACIÓN DEL PERIODO	
Periodo	**Del 01/Diciembre/2022 al 31/Diciembre/2022**
Fecha de corte	**31/Diciembre/2022**
Moneda	**PESOS**

RESUMEN INTEGRAL

Producto	No. de Cuenta	CLABE	Saldo anterior	Saldo al corte
ENLACE GLOBAL PM C/INTERESES	1167384033	072 202 01167384033 1	$10,855.68	$10,856.90
TOTAL			**$10,855.68**	**$10,856.90**

DETALLE	ENLACE GLOBAL PM C/INT. ▼
Resumen del periodo	
Saldo inicial del periodo	$ 10,855.68
+ Total de depósitos	$ 0.00
- Total de retiros	$ 0.00
+ Intereses Netos Ganados	$ 1.22
- Total de comisiones Cobradas / Pagadas	$ 0.00
- IVA sobre comisiones (16%)	$ 0.00
- Intereses Cobrados / Pagados	$ 0.00
Saldo actual	$ 10,856.90
Saldo disponible al día*	$ 10,856.90
Saldo Promedio	
Saldo promedio mínimo	$ 0.00
En el Periodo 01 Dic al 31 Dic:	$ 10,855.68
Días que comprende el periodo	31
Intereses devengados	
Tasa Bruta Anual	**0.13%**
Interés Tasa Bruta Anual	$ 1.22
Retención de ISR	$ 0.00
INTERESES NETOS GANADOS	$ 1.22
Saldo no disponible al día	
Depósitos de Cheques S.B.C.	$0.00
Ret. Garantía Líquida	$
Comisiones pendientes de aplicar	$0.00
Compras no aplicadas	$0.00
TOTAL	$0.00
Resumen de comisiones	
Cheques girados	0
Cheques girados sin comisión	0
Cheques girados con comisión	0
Importe de la comisión	$ 0.00
Por cheques devueltos	$ 0.00
Otras comisiones	$ 0.00

ENLACE GLOBAL PM C/INTERESES
(Saldo inicial de $10,855.68)

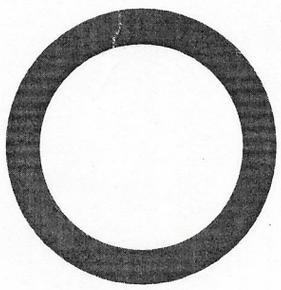

DEPÓSITOS	$0.00
RETIROS	$0.00
COMISIONES	$0.00
OTROS CARGOS	$0.00
SALDO FINAL	$10,856.90

DETALLE DE MOVIMIENTOS (PESOS) ▼

Enlace Global Pm C/Intereses

FECHA	DESCRIPCIÓN / ESTABLECIMIENTO	MONTO DEL DEPOSITO	MONTO DEL RETIRO	SALDO
30-NOV-22	SALDO ANTERIOR			10,855.68
30-DIC-22	LIQ.INT.S/TASA LIQ 2022-12-31	1.22		10,856.90

OTROS ▼

Informe de Depósitos en efectivo (IDE) mayores a $15,000 pesos

	DICIEMBRE de 2022
Mes:	
Excedentes de depósitos	$ 287,659.49
Tipo de Cambio	$ 19.4143
Resumen por cliente del ejercicio 2022	
Monto de excedente de depósitos	$ 4,163,517.53

***Los depósitos en efectivo presentados en el presente informe son aquellos que exceden la cantidad de $15,000 (Quince mil pesos 00/100) de forma acumulada en todas las cuentas bajo titularidad del cliente dentro de un mes calendario.**

MENSAJES IMPORTANTES
ESTIMADO CLIENTE, LE INFORMAMOS QUE LAS CONSTANCIAS FISCALES DEL EJERCICIO 2021 CORRESPONDIENTES A SUS CUENTAS INVERSIONES A PLAZO, FONDOS DE INVERSION, INVERSIONES DE MESA DE DINERO Y CREDITOS HIPOTECARIOS, SE ENCUENTRAN A SU DISPOSICION PARA SU CONSULTA. PUEDE DESCARGARLOS DESDE BANCO EN LINEA, DANDO CLIC EN LA IMGEN DE SU USUARIO DEBAJO DEL BOTON "SALIR", ELIGE LA OPCION "CONSTANCIAS DE INTERES REAL" PARA SELECCIONAR EL PERIODO, O SI LO PREFIERE, SOLICITELA(S) EN CUALQUIERA DE NUESTRAS SUCURSALES. EN CASO DE DUDAS O PARA MAYOR INFORMACION, ESTAMOS A SUS ORDENES EN BANORTEL DONDE UNO DE NUESTROS EJECUTIVOS CON GUSTO LO PODRA ATENDER.

Advertencia: Incumplir sus obligaciones le puede generar comisiones.
El presente estado de cuenta no es un comprobante fiscal.

La fecha de corte coincide con la fecha de terminación del periodo que se señala en el presente estado de cuenta. Las operaciones efectuadas durante los días no laborales o después de la hora de corte de fin de día serán consideradas en nuestra contabilidad como realizadas en el siguiente día hábil bancario. Usted dispone de 90 días después de la fecha de corte para objetar la información contenida en su estado de cuenta, de no hacerlo se asumirá su conformidad al respecto.

Cuando no reciba su estado de cuenta durante los 20 días siguientes de la fecha de corte, y no haya dado instrucciones para que no se le envíe, favor de solicitarlo en su sucursal.

En el caso de avisos de modificaciones al contrato de adhesión, recuerde que, si así lo decide, tiene derecho a solicitar la cancelación de su cuenta dentro de los 30 días naturales posteriores a la notificación recibida, sin responsabilidad alguna a su cargo cubriendo, en su caso, los adeudos que se hayan generado a la fecha.

Aviso de privacidad
Ponemos a su disposición el Aviso de Privacidad en www.banorte.com en el entendido de que su información será tratada con sujeción a los fines establecidos en el referido Aviso de Privacidad.

Consultas, Reclamaciones, y Aclaraciones
Banco Mercantil del Norte S.A. Institución de Banca Múltiple, Grupo Financiero Banorte recibe las consultas, reclamaciones o aclaraciones, a través de su **Unidad Especializada de Atención a Usuarios (UNE)**, ubicada en Av. Paseo de la Reforma 195 Piso 1, Colonia Cuauhtémoc, C.P. 06500, Alcaldía Cuauhtémoc, Ciudad de México, Correo electrónico: une@banorte.com, o al Teléfono: **800 627 2292** así como en cualquiera de sus sucursales. En el caso de no obtener una respuesta satisfactoria o en el caso de requerir consultar y/o comparar información sobre comisiones podrá acudir a la Comisión Nacional para la Protección y Defensa de los Usuarios de Servicios Financieros www.condusef.gob.mx con número telefónico de atención en la Ciudad de México **(55) 5340 0999** y desde el interior de la República el **800 999 8080**.

Referencia de Abreviaturas

ABO	Abono	COM	Comisión	EDO	Estado	O/B	Otro Banco
ATM	Cajero Automático	CONS	Consulta	I.S.R	Impuesto Sobre la Renta	PZO	Plazo
BTE	Banorte	CPA	Compra	I.V.A	Impuesto al Valor Agregado	R.F.C	Registro Federal de Causantes
CAM	Cámara de compensación	CTA	Cuenta	INT	Interés (es)	REV	Reverso
CAP	Capital	DEP	Depósito	INTBC	Interbancaria	S.B.C	Saldo salvo Buen Cobro
CHEQ/CHQ	Cheque	DEV	Devolución	INV	Inversión	VEN	Ventanilla
CLABE	Clave Bancaria Estandarizada	DISP	Disposición/Dispersión	LIQ	Liquidación (Pago)		

IPAB

Los productos anteriormente descritos se encuentran protegidos por el Instituto para la Protección del Ahorro Bancario (IPAB) hasta por un monto equivalente a 400,000 UDI por cliente, por Institución. Lo anterior de conformidad con las disposiciones legales que regulan a dicho Instituto. Vista la página www.ipab.org.mx

COMPROBANTE FISCAL DIGITAL ▼

1167384033 - ENLACE GLOBAL PM C/INTERESES

Folio Fiscal: C3F9626C-8ACF-402E-99D3-11B32364DA84
No de Serie del Certificado del SAT: 00001000000507237013
No de Serie del Certificado del Emisor: 00001000000504876057
Fecha y hora de certificación: 2023-01-02T22:07:14
Lugar y fecha de elaboración: 64830 2022-12-31
Forma de pago: 03-Transferencia electrónica de fondos

Sello Digital del CFDI:

RPNocSIf889il6dDhLPg9SIxp8eOTLinSxCY0LQX/EX+VQvMsXqERpspmHHqXEOc0pV9bTtlWe+3VeavmCKMkGhyFGtPYaKv6Yfc+d6S441yAp
XQG0xsxNbPCiLlJxDGYdoJ8nRMyIF0ATL2j/IsMItEWh9lEfwbZ0uOOj70dQyP1vlMJHpaSL1qOda80tvTLO99cSWcaAEKXh4Z654ZGsnZ6FBR+p
FX2zJ4AVjUeBwdk/7cbiLXiPGjHX6iHkYTjIui/hZumoiAXr1ysm5lEJG3fy112Ka2rWWDImNrAu4LcDuvhTLj0ThEAxJuUyd3pz3cKC5fPveknnsMZ
vdnYw==

Sello del SAT:

FqwHtyUD0R26+SnbHEbJ6lX8St/CCdoYAujosxHPg/SQ3tPhVNSce/kVSioRmJNCLCIta2DiT3Q0f50Nr/EHGea/muDmszJacCIlyEWTA86513hTJr
pYxQhnHFG1MDWq8ifens01PUHX4gh+OCTQ6b6sqCUkYFk17LIU+YAtVpVmo4xogKwNYzg7zUXgGJqrpfGybjLcB1Tph1vZChjnBdtP4+R5zv
bcfOEOan7sfGONrpS7GAKUCdLI2b/u/Dq6yy+tXMqJFOxnZv+z/1Y2hFFxKZggMFiaA2zrwLwZ1VFjettnbu4b3ZtOc2U9y2aPeUzRLtUmxxcQF
5Eslo0owQ==

Cadena original del complemento de certificación:

||1.1|C3F9626C-8ACF-402E-99D3-11B32364DA84|2023-01-
02T22:07:14|DCD090706E42||RPNocSIf889il6dDhLPg9SIxp8eOTLinSxCY0LQX/EX+VQvMsXqERpspmHHqXEOc0p
V9bTtlWe+3VeavmCKMkGhyFGtPYaKv6Yfc+d6S441yApXQG0xsxNbPCiLlJxDGYdoJ8nRMyIF0ATL2j/IsMItEWh9lEf
wbZ0uOOj70dQyP1vlMJHpaSL1qOda80tvTLO99cSWcaAEKXh4Z654ZGsnZ6FBR+pFX2zJ4AVjUeBwdk/7cbiLXiPGj
HX6iHkYTjIui/hZumoiAXr1ysm5lEJG3fy112Ka2rWWDImNrAu4LcDuvhTLj0ThEAxJuUyd3pz3cKC5fPveknnsMZvdn
Yw==|00001000000507237013||

Versión CFDI: 4.0
Importe Total: CERO PESOS 0/100 M.N.
Unidad de Medida: E48-Unidad de servicio
Método de Pago: PUE-Pago en una sola exhibición
Lugar de Expedición: 64830
Régimen Fiscal: 601-General de Ley Personas Morales

Código Postal del Receptor: 34840
Régimen Fiscal del Receptor: 601-General de Ley Personas Morales
Uso del CFDI: G03-Gastos en general
Este documento es una representación impresa de un CFDI

H. AYUNTAMIENTO DE NOMBRE DE DIOS, DGO

PRODER

CONCILIACION BANCARIA AL 31 DE DICIEMBRE 2022

BANCO BANORTE CTA. 1146325451

SALDO BANCOS AL 31 DE DICIEMBRE 2022 **$121,788.20**

(+) DEPOSITOS NO CONSIDERADOS POR EL BANCO

FECHA	CONCEPTO	IMPORTE	$ -

(-) CHEQUES EXPEDIDOS Y NO COBRADOS $ -

FECHA	CHEQUE	NOMBRE	IMPORTE

(+) CARGOS DEL BANCO NO CORRESPONDIDOS

FECHA	CONCEPTO	IMPORTE
	COMISIONES NO REGISTRADAS POR EL BANCO	

(-) CREDITOS DEL BANCO NO CORRESPONDIDOS

FECHA	CONCEPTO	IMPORTE	$ -

SALDO EN LIBROS AL 31 DE DICIEMBRE 2022 **$121,788.20**

LA DIFERENCIA SE DEBE A INTERESE NO REGISTRADOS EN MESES PASADOS

Nombre de Dios, Durango H. AYUNTAMIENTO 2022-2025 OFICINA DE PRESIDENTE MUNICIPAL

C. NANCI CAROLINA VASQUEZ LUNA
PRESIDENTE MUNICIPAL

Nombre de Dios, Durango H. AYUNTAMIENTO 2022-2025 TESORERIA MUNICIPAL

L.E. SALVADOR ERASMO RUEDA VAZQUEZ
DIRECTOR DE FINANZAS Y ADMINISTRACION

Nombre de Dios, Durango H. AYUNTAMIENTO 2022-2025 SINDICATURA MUNICIPAL

L.A. GUADALUPE LOPEZ ESCOBEDO
SINDICO MUNICIPAL

H. AYUNTAMIENTO DEL MUNICIPIO DE NOMBRE DE DIOS, DGO.

ESTADO DE DURANGO

Auxiliares de Cuentas del 01/dic./2022 al 31/dic./2022

Con saldo y/o movimientos. (De la cuenta: 1112-01-22-00-002 a la 1112-01-22-00-002)

Usr: supervisor
Rep: rptAuxiliarCuentas

Fecha y hora de Impresión: 27/feb./2023 03:30 p. m.

Cuenta / Poliza	Fecha	Nombre de la Cuenta / Beneficiario	No. Factura	Cheque / Folio	Concepto	Saldo Inicial	Movimientos del Periodo Cargos	Abonos	Saldos
1112-01-22-00-002					Cta. 5451	$121,788.00	$0.00	$0.00	$121,788.00
					Total :	121,788.00	0.00	0.00	121,788.00

BANORTE

ESTADO DE CUENTA / ENLACE GLOBAL PM S/INTERESES

PRODER
MUNICIPIO DE NOMBRE DE DIOS DURANGO
CALLE VICTORIA 205

CENTRO
NOMBRE DE DIOS DGO. C.P. 34840
SUCURSAL: 7460 VICENTE GUERRERO
TIPO DE ENVÍO: SIDEL

NO. DE CLIENTE: 03978807
RFC: MND630915U24

DATOS DE SUCURSAL:
PLAZA: 9986 PLAZA DURANGO
DIRECCIÓN: FRANCISCO SARABIA 102 CENTRO
TELÉFONO: 8650651

INFORMACIÓN DEL PERIODO	
Periodo	Del 01/Diciembre/2022 al 31/Diciembre/2022
Fecha de corte	31/Diciembre/2022
Moneda	PESOS

RESUMEN INTEGRAL

Producto	No. de Cuenta	CLABE	Saldo anterior	Saldo al corte
ENLACE GLOBAL PM S/INTERESES	1146325451	072 202 01146325451 9	$121,788.20	$121,788.20
TOTAL			$121,788.20	$121,788.20

DETALLE	ENLACE GLOBAL PM S/INT. ▼
Resumen del periodo	
Saldo inicial del periodo	$ 121,788.20
+ Total de depósitos	$ 0.00
- Total de retiros	$ 0.00
+ Intereses Netos Ganados	$ 0.00
- Total de comisiones Cobradas / Pagadas	$ 0.00
- IVA sobre comisiones (16%)	$ 0.00
- Intereses Cobrados / Pagados	$ 0.00
Saldo actual	$ 121,788.20
Saldo disponible al día*	$ 121,788.20
Saldo Promedio	
Saldo promedio mínimo	$ 0.00
En el Periodo 01 Dic al 31 Dic:	$ 121,788.20
Días que comprende el periodo	31
Intereses devengados	
Tasa Bruta Anual	**0.00%**
Interés Tasa Bruta Anual	$ 0.00
Retención de ISR	$ 0.00
INTERESES NETOS GANADOS	$ 0.00
Saldo no disponible al día	
Depósitos de Cheques S.B.C.	$0.00
Ret. Garantía Líquida	$
Comisiones pendientes de aplicar	$0.00
Compras no aplicadas	$0.00
TOTAL	$0.00
Resumen de comisiones	
Cheques girados	0
Cheques girados sin comisión	0
Cheques girados con comisión	0
Importe de la comisión	$ 0.00
Por cheques devueltos	$ 0.00
Otras comisiones	$ 0.00

ENLACE GLOBAL PM S/INTERESES
(Saldo inicial de $121,788.20)

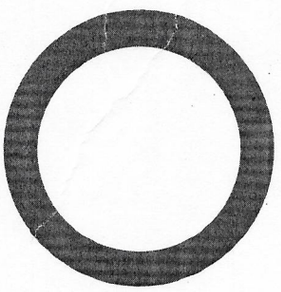

DEPÓSITOS	$0.00
RETIROS	$0.00
COMISIONES	$0.00
OTROS CARGOS	$0.00
SALDO FINAL	$121,788.20

DETALLE DE MOVIMIENTOS (PESOS)▼

Enlace Global Pm S/Intereses

FECHA	DESCRIPCIÓN / ESTABLECIMIENTO	MONTO DEL DEPOSITO	MONTO DEL RETIRO	SALDO
30-NOV-22	SALDO ANTERIOR			121,788.20
	SIN MOVIMIENTOS			

OTROS▼

Informe de Depósitos en efectivo (IDE) mayores a $15,000 pesos

	DICIEMBRE de 2022
Mes:	
Excedentes de depósitos	$ 287,659.49
Tipo de Cambio	$ 19.4143
Resumen por cliente del ejercicio 2022	
Monto de excedente de depósitos	$ 4,163,517.53

***Los depósitos en efectivo presentados en el presente informe son aquellos que exceden la cantidad de $15,000 (Quince mil pesos 00/100) de forma acumulada en todas las cuentas bajo titularidad del cliente dentro de un mes calendario.**

MENSAJES IMPORTANTES
ESTIMADO CLIENTE, LE INFORMAMOS QUE LAS CONSTANCIAS FISCALES DEL EJERCICIO 2021 CORRESPONDIENTES A SUS CUENTAS INVERSIONES A PLAZO, FONDOS DE INVERSION, INVERSIONES DE MESA DE DINERO Y CREDITOS HIPOTECARIOS, SE ENCUENTRAN A SU DISPOSICION PARA SU CONSULTA. PUEDE DESCARGARLOS DESDE BANCO EN LINEA, DANDO CLIC EN LA IMGEN DE SU USUARIO DEBAJO DEL BOTON "SALIR", ELIGE LA OPCION "CONSTANCIAS DE INTERES REAL" PARA SELECCIONAR EL PERIODO, O SI LO PREFIERE, SOLICITELA(S) EN CUALQUIERA DE NUESTRAS SUCURSALES. EN CASO DE DUDAS O PARA MAYOR INFORMACION, ESTAMOS A SUS ORDENES EN BANORTEL DONDE UNO DE NUESTROS EJECUTIVOS CON GUSTO LO PODRA ATENDER.

Advertencia: Incumplir sus obligaciones le puede generar comisiones.
El presente estado de cuenta no es un comprobante fiscal.

La fecha de corte coincide con la fecha de terminación del periodo que se señala en el presente estado de cuenta. Las operaciones efectuadas durante los días no laborales o después de la hora de corte de fin de día serán consideradas en nuestra contabilidad como realizadas en el siguiente día hábil bancario. Usted dispone de 90 días después de la fecha de corte para objetar la información contenida en su estado de cuenta, de no hacerlo se asumirá su conformidad al respecto.

Cuando no reciba su estado de cuenta durante los 20 días siguientes de la fecha de corte, y no haya dado instrucciones para que no se le envíe, favor de solicitarlo en su sucursal.

En el caso de avisos de modificaciones al contrato de adhesión, recuerde que, si así lo decide, tiene derecho a solicitar la cancelación de su cuenta dentro de los 30 días naturales posteriores a la notificación recibida, sin responsabilidad alguna a su cargo cubriendo, en su caso, los adeudos que se hayan generado a la fecha.

Aviso de privacidad
Ponemos a su disposición el Aviso de Privacidad en www.banorte.com en el entendido de que su información será tratada con sujeción a los fines establecidos en el referido Aviso de Privacidad.

Consultas, Reclamaciones, y Aclaraciones
Banco Mercantil del Norte S.A. Institución de Banca Múltiple, Grupo Financiero Banorte recibe las consultas, reclamaciones o aclaraciones, a través de su **Unidad Especializada de Atención a Usuarios (UNE)**, ubicada en Av. Paseo de la Reforma 195 Piso 1, Colonia Cuauhtémoc, C.P. 06500, Alcaldía Cuauhtémoc, Ciudad de México, Correo electrónico: une@banorte.com, o al Teléfono: **800 627 2292** así como en cualquiera de sus sucursales. En el caso de no obtener una respuesta satisfactoria o en el caso de requerir consultar y/o comparar información sobre comisiones podrá acudir a la Comisión Nacional para la Protección y Defensa de los Usuarios de Servicios Financieros www.condusef.gob.mx con número telefónico de atención en la Ciudad de México **(55) 5340 0999** y desde el interior de la República el **800 999 8080**.

Referencia de Abreviaturas

ABO	Abono	COM	Comisión	EDO	Estado	O/B	Otro Banco
ATM	Cajero Automático	CONS	Consulta	I.S.R	Impuesto Sobre la Renta	PZO	Plazo
BTE	Banorte	CPA	Compra	I.V.A	Impuesto al Valor Agregado	R.F.C	Registro Federal de Causantes
CAM	Cámara de compensación	CTA	Cuenta	INT	Interés (es)	REV	Reverso
CAP	Capital	DEP	Depósito	INTBC	Interbancaria	S.B.C	Saldo salvo Buen Cobro
CHEQ/CHQ	Cheque	DEV	Devolución	INV	Inversión	VEN	Ventanilla
CLABE	Clave Bancaria Estandarizada	DISP	Disposición/Dispersión	LIQ	Liquidación (Pago)		

IPAB

Los productos anteriormente descritos se encuentran protegidos por el Instituto para la Protección del Ahorro Bancario (IPAB) hasta por un monto equivalente a 400,000 UDI por cliente, por Institución. Lo anterior de conformidad con las disposiciones legales que regulan a dicho Instituto. Vista la página www.ipab.org.mx

H. AYUNTAMIENTO DE NOMBRE DE DIOS, DGO

MARIANA TRINITARIA 2022

CONCILIACION BANCARIA AL 31 DE DICIEMBRE 2022

BANCO BANORTE CTA. 1174881642

SALDO BANCOS AL 31 DE DICIEMBRE 2022 $69,031.81

(+) DEPOSITOS NO CONSIDERADOS POR EL BANCO

FECHA	CONCEPTO	IMPORTE
		$ -

(-) CHEQUES EXPEDIDOS Y NO COBRADOS $ -

FECHA	CHEQUE	NOMBRE	IMPORTE

(+) CARGOS DEL BANCO NO CORRESPONDIDOS

FECHA	CONCEPTO	IMPORTE
	COMISIONES NO REGISTRADAS POR EL BANCO	

(-) CREDITOS DEL BANCO NO CORRESPONDIDOS

FECHA	CONCEPTO	IMPORTE
		$ -

SALDO EN LIBROS AL 31 DE DICIEMBRE 2022 $69,031.81

C. NANCI CAROLINA VASQUEZ LUNA
PRESIDENTE MUNICIPAL

L.E. SALVADOR ERASMO RUEDA VAZQUEZ
DIRECTOR DE FINANZAS Y ADMINISTRACION

L.A. GUADALUPE LOPEZ ESCOBEDO
SINDICO MUNICIPAL

Nombre de Dios, Durango
H. AYUNTAMIENTO 2022-2025
PRESIDENTE MUNICIPAL

Nombre de Dios, Durango
H. AYUNTAMIENTO 2022-2025
TESORERIA MUNICIPAL

Nombre de Dios, Durango
H. AYUNTAMIENTO 2022-2025
SINDICATURA MUNICIPAL

H. AYUNTAMIENTO DEL MUNICIPIO DE NOMBRE DE DIOS, DGO.

ESTADO DE DURANGO

Auxiliares de Cuentas del 01/dic./2022 al 31/dic./2022

Con saldo y/o movimientos. (De la cuenta: 1112-01-22-00-003 a la 1112-01-22-00-003)

Usr: supervisor
Rep: rptAuxiliarCuentas

Fecha y hora de Impresión: 27/feb./2023 03:31 p. m.

Cuenta / Poliza	Fecha	Nombre de la Cuenta / Beneficiario	No. Factura	Cheque / Folio	Concepto	Saldo Inicial	Movimientos del Periodo Cargos	Abonos	Saldos
1112-01-22-00-003				**CTA. 1642**		**$104,773.13**	**$260,055.08**	**$295,796.40**	**$69,031.81**
C01233	19/12/2022	MATERIALES PARA EL D		SPEI	GP Folio: 433 (COMPRA DE MATERIAL MARIANA TRINITARIA TINACOS. GP Folic		$0.00	$33,434.00	$71,339.13
C01234	20/12/2022	MATERIALES PARA EL D		SPEI	GP Folio: 434 (COMPRA DE MATERIAL MARIANA TRINITARIA CEMENTO, MORTI		$0.00	$136,500.00	-$65,160.87
I01527	21/12/2022				IR:1503, MARIANA TRINITARIA 2022 (APORTACION DE LOS BENEFICIARIOS DE		$191,020.00	$0.00	$125,859.13
C01231	21/12/2022	MUNICIPIO DE NOMBRE		SPEI	RENDIMIENTOS FINANCIEROS EN EL MES (TRASPASO DE RECURSOS PARA I		$69,008.99	$0.00	$194,868.12
C01232	21/12/2022	MUNICIPIO DE NOMBRE		SPEI	TRASPASO DE RECURSOS COMISION SPEI (TRASPASO DE RECURSOS COMI:		$5.80	$0.00	$194,873.92
C01235	21/12/2022	MATERIALES PARA EL D		SPEI	GP Folio: 435 (COMPRA DE MATERIAL MARIANA TRINITARIA CALENTADORES :		$0.00	$125,845.00	$69,028.92
I01528	30/12/2022				IR:1504, MARIANA TRINITARIA 2022 (RENDIMIENTOS FINANCIEROS EN EL MES		$20.29	$0.00	$69,049.21
C01236	31/12/2022	BANCO MERCANTIL DEL		SPEI	GP BANCO MERCANTIL DEL NORTE , Folio Pago: 531 (PAGO DE COMISIONES		$0.00	$17.40	$69,031.81
I01582	31/12/2022				IR:1556, MARIANA TRINITARIA 2022 (CORRECION DE MOVIMIENTO DE MARIAN		-$684,222.27	$0.00	-$615,190.46
I01583	31/12/2022				CORRECION DE MOVIMIENTO DE MARIANA TRINITARIA (CORRECION DE MOV		$228,593.28	$0.00	-$386,597.18
I01583	31/12/2022				CORRECION DE MOVIMIENTO DE MARIANA TRINITARIA (CORRECION DE MOV		$195,600.00	$0.00	-$190,997.18
I01583	31/12/2022				CORRECION DE MOVIMIENTO DE MARIANA TRINITARIA (CORRECION DE MOV		$191,020.00	$0.00	$22.82
I01583	31/12/2022				CORRECION DE MOVIMIENTO DE MARIANA TRINITARIA (CORRECION DE MOV		$69,008.99	$0.00	$69,031.81
C01295	31/12/2022	MATERIALES PARA EL D		SPEI	GP Folio: 446 (CORRECION DE MOVIMIENTO DE MARIANA TRINITARIA. GP Folic		$0.00	-$615,203.00	$684,234.81
C01296	31/12/2022	MATERIALES PARA EL D			CORRECION DE MOVIMIENTO DE MARIANA TRINITARIA (CORRECION DE MOV		$0.00	$154,040.00	$530,194.81
C01296	31/12/2022	MATERIALES PARA EL D			CORRECION DE MOVIMIENTO DE MARIANA TRINITARIA (CORRECION DE MOV		$0.00	$28,984.00	$501,210.81
C01296	31/12/2022	MATERIALES PARA EL D			CORRECION DE MOVIMIENTO DE MARIANA TRINITARIA (CORRECION DE MOV		$0.00	$136,400.00	$364,810.81
C01296	31/12/2022	MATERIALES PARA EL D			CORRECION DE MOVIMIENTO DE MARIANA TRINITARIA (CORRECION DE MOV		$0.00	$33,434.00	$331,376.81
C01296	31/12/2022	MATERIALES PARA EL D			CORRECION DE MOVIMIENTO DE MARIANA TRINITARIA (CORRECION DE MOV		$0.00	$136,500.00	$194,876.81
C01296	31/12/2022	MATERIALES PARA EL D			CORRECION DE MOVIMIENTO DE MARIANA TRINITARIA (CORRECION DE MOV		$0.00	$125,845.00	$69,031.81
					Total :	**104,773.13**	**260,055.08**	**295,796.40**	**69,031.81**

BANORTE

ESTADO DE CUENTA / ENLACE GLOBAL PM C/INTERESES

MARIANA TRINITARIA 2022
MUNICIPIO DE NOMBRE DE DIOS DURANGO
CALLE VICTORIA 205
CENTRO
NOMBRE DE DIOS DGO. C.P. 34840
SUCURSAL: 7460 VICENTE GUERRERO
TIPO DE ENVÍO: CORREO

NO. DE CLIENTE: 03978807
RFC: MND630915U24

DATOS DE SUCURSAL:
PLAZA: 9986 PLAZA DURANGO
DIRECCIÓN: FRANCISCO SARABIA 102 CENTRO
TELÉFONO: 8650651

INFORMACIÓN DEL PERIODO	
Periodo	Del 01/Diciembre/2022 al 31/Diciembre/2022
Fecha de corte	31/Diciembre/2022
Moneda	PESOS

RESUMEN INTEGRAL

Producto	No. de Cuenta	CLABE	Saldo anterior	Saldo al corte
ENLACE GLOBAL PM C/INTERESES	1174881642	072 202 011748816423	$104,773.13	$69,031.81
TOTAL			$104,773.13	$69,031.81

DETALLE	ENLACE GLOBAL PM C/INT.
Resumen del periodo	
Saldo inicial del periodo	$ 104,773.13
+ Total de depósitos	$ 260,034.79
- Total de retiros	$ 295,779.00
+ Intereses Netos Ganados	$ 20.29
- Total de comisiones Cobradas / Pagadas	$ 15.00
- IVA sobre comisiones (16%)	$ 2.40
- Intereses Cobrados / Pagados	$ 0.00
Saldo actual	$ 69,031.81
Saldo disponible al día*	$ 22.82
Saldo Promedio	
Saldo promedio mínimo	$ 0.00
En el Periodo 01 Dic al 31 Dic:	$ 107,096.68
Días que comprende el periodo	31
Intereses devengados	
Tasa Bruta Anual	**0.22%**
Interés Tasa Bruta Anual	$ 20.29
Retención de ISR	$ 0.00
INTERESES NETOS GANADOS	$ 20.29
Saldo no disponible al día	
Depósitos de Cheques S.B.C.	$0.00
Ret. Garantía Líquida	$
Comisiones pendientes de aplicar	$69,008.99
Compras no aplicadas	$0.00
TOTAL	$69,008.99
Resumen de comisiones	
Cheques girados	0
Cheques girados sin comisión	0
Cheques girados con comisión	0
Importe de la comisión	$ 0.00
Por cheques devueltos	$ 0.00
Otras comisiones	$ 15.00

ENLACE GLOBAL PM C/INTERESES
(Saldo inicial de $104,773.13)

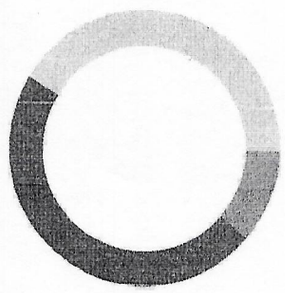

DEPÓSITOS	$260,034.79
RETIROS	$295,779.00
COMISIONES	$15.00
OTROS CARGOS	$2.40
SALDO FINAL	$69,031.81

DETALLE DE MOVIMIENTOS (PESOS)

Enlace Global Pm C/Intereses

FECHA	DESCRIPCIÓN / ESTABLECIMIENTO	MONTO DEL DEPOSITO	MONTO DEL RETIRO	SALDO
30-NOV-22	SALDO ANTERIOR			104,773.13
01-DIC-22	DEP.EFECTIVO	14,800.00		119,573.13
02-DIC-22	DEP.EFECTIVO	6,340.00		125,913.13
02-DIC-22	DEP.EFECTIVO	4,850.00		130,763.13
08-DIC-22	DEP.EFECTIVO	1,349.00		132,112.13
19-DIC-22	MBAN01002212190050802297 SPEI RECIBIDO, BCO:0012 BBVA BANCOMER HR LIQ: 13:10:21 DEL CLIENTE EDGAR IVAN REYES ESCOBEDO DE LA CLABE 012193011864603993 CON RFC REEE800227TA9 CONCEPTO: Cemento REFERENCIA: 1912220 CVE RAST: MBAN01002212190050802297	3,900.00		136,012.13
19-DIC-22	MBAN01002212190050806079 SPEI RECIBIDO, BCO:0012 BBVA BANCOMER HR LIQ: 13:11:35 DEL CLIENTE EDGAR IVAN REYES ESCOBEDO DE LA CLABE 012193011864603993 CON RFC REEE800227TA9 CONCEPTO: mortero REFERENCIA: 1912220 CVE RAST: MBAN01002212190050806079	3,500.00		139,512.13
19-DIC-22	MBAN01002212190050808967 SPEI RECIBIDO, BCO:0012 BBVA BANCOMER HR LIQ: 13:12:38 DEL CLIENTE EDGAR IVAN REYES ESCOBEDO DE LA CLABE 012193011864603993 CON RFC REEE800227TA9 CONCEPTO: Calentador 12 tbs REFERENCIA: 1912220 CVE RAST: MBAN01002212190050808967	4,850.00		144,362.13
19-DIC-22	COMPRA ORDEN DE PAGO SPEI 0191222 =REFERENCIA CTA/CLABE: 012610001115054085, BEM SPEI BCO:012 BENEF:MATERIALES PARA EL DESARROLLO D (DATO NO VERIF POR ESTA INST), Adquisicion de tinacos nombre de dios CVE RASTREO: 8846CAP420221219204815478 8 RFC: MDM031020FI2 IVA: 000000000000.00 BBVA BANCOMER HORA LIQ: 15:08:33		33,434.00	110,928.13
19-DIC-22	COMISION ORDEN DE PAGO SPEI REFERENCIA: 0191222		5.00	110,923.13
19-DIC-22	I.V.A. ORDEN DE PAGO SPEI REFERENCIA: 0191222		0.80	110,922.33
20-DIC-22	DEP.EFECTIVO	19,500.00		130,422.33
20-DIC-22	DEP.EFECTIVO	19,500.00		149,922.33
20-DIC-22	DEP.EFECTIVO	9,625.00		159,547.33
20-DIC-22	DEP.EFECTIVO	3,900.00		163,447.33
20-DIC-22	DEP.EFECTIVO	3,500.00		166,947.33
20-DIC-22	DEP.EFECTIVO	4,850.00		171,797.33
20-DIC-22	DEP.EFECTIVO	4,850.00		176,647.33
20-DIC-22	DEP.EFECTIVO	1,670.00		178,317.33
20-DIC-22	DEP.EFECTIVO	6,960.00		185,277.33
20-DIC-22	DEP.EFECTIVO	1,670.00		186,947.33
20-DIC-22	DEP.EFECTIVO	1,349.00		188,296.33
20-DIC-22	DEP.EFECTIVO	3,820.00		192,116.33
20-DIC-22	DEP.EFECTIVO	4,102.00		196,218.33
20-DIC-22	DEP.EFECTIVO	4,102.00		200,320.33
20-DIC-22	DEP.EFECTIVO	6,733.00		207,053.33
20-DIC-22	DEP.EFECTIVO	4,850.00		211,903.33
20-DIC-22	DEP.EFECTIVO	3,820.00		215,723.33
20-DIC-22	DEP.EFECTIVO	3,820.00		219,543.33
20-DIC-22	DEP.EFECTIVO	5,625.00		225,168.33
20-DIC-22	COMPRA ORDEN DE PAGO SPEI 0201222 =REFERENCIA CTA/CLABE: 012610001115054085, BEM SPEI BCO:012 BENEF:MATERIALES PARA EL DESARROLLO D (DATO NO VERIF POR ESTA INST), Adquisicion cemento y mortero nd CVE RASTREO: 8846CAP420221220204967442 6 RFC: MDM031020FI2 IVA: 000000000000.00 BBVA BANCOMER HORA LIQ: 12:54:07		136,500.00	88,668.33
20-DIC-22	COMISION ORDEN DE PAGO SPEI REFERENCIA: 0201222		5.00	88,663.33
20-DIC-22	I.V.A. ORDEN DE PAGO SPEI REFERENCIA: 0201222		0.80	88,662.53
20-DIC-22	HSBC307995 SPEI RECIBIDO, BCO:0021 HSBC HR LIQ: 14:04:13 DEL CLIENTE SILVIA IRIGOYEN RODRIGUEZ DE LA CLABE 021190065500464999 CON RFC IIRS721112SK7 CONCEPTO: Cemento REFERENCIA: 0000012 CVE RAST: HSBC307995	3,900.00		92,562.53
21-DIC-22	DEP.EFECTIVO	33,285.00		125,847.53
21-DIC-22	DEPOSITO DE CUENTA PROPIA 0021122022 , DE LA CUENTA 0458985289 prestamo	69,008.99		194,856.52
21-DIC-22	DEPOSITO DE CUENTA PROPIA 0021122022 , DE LA CUENTA 0458985289 pago comision	5.80		194,862.32

DETALLE DE MOVIMIENTOS (PESOS) (CONTINUACIÓN)

Enlace Global Pm C/Intereses

FECHA	DESCRIPCIÓN / ESTABLECIMIENTO	MONTO DEL DEPOSITO	MONTO DEL RETIRO	SALDO
21-DIC-22	COMPRA ORDEN DE PAGO SPEI 0211222 =REFERENCIA CTA/CLABE: 012610001115054085, BEM SPEI BCO:012 BENEF:MATERIALES PARA EL DESARROLLO D (DATO NO VERIF POR ESTA INST), Adquisicion calentadores solares nd CVE RASTREO: 8846APR120221221205139304l RFC: MDM031020FI2 IVA: 000000000000.00 BBVA BANCOMER HORA LIQ: 12:09:16		125,845.00	69,017.32
21-DIC-22	COMISION ORDEN DE PAGO SPEI REFERENCIA: 0211222		5.00	69,012.32
21-DIC-22	I.V.A. ORDEN DE PAGO SPEI REFERENCIA: 0211222		0.80	69,011.52
30-DIC-22	LIQ.INT.S/TASA LIQ 2022-12-31	20.29		69,031.81

OTROS

Informe de Depositos en efectivo (IDE) mayores a $15,000 pesos

Mes: **DICIEMBRE de 2022**

Excedentes de depósitos $ 287,659.49

Tipo de Cambio $ 19.4143

Resumen por cliente del ejercicio 2022

Monto de excedente de depósitos $ 4,163,517.53

***Los depósitos en efectivo presentados en el presente informe son aquellos que exceden la cantidad de $15,000 (Quince mil pesos 00/100) de forma acumulada en todas las cuentas bajo titularidad del cliente dentro de un mes calendario.**

MENSAJES IMPORTANTES

ESTIMADO CLIENTE, LE INFORMAMOS QUE LAS CONSTANCIAS FISCALES DEL EJERCICIO 2021 CORRESPONDIENTES A SUS CUENTAS INVERSIONES A PLAZO, FONDOS DE INVERSION, INVERSIONES DE MESA DE DINERO Y CREDITOS HIPOTECARIOS, SE ENCUENTRAN A SU DISPOSICION PARA SU CONSULTA. PUEDE DESCARGARLOS DESDE BANCO EN LINEA, DANDO CLIC EN LA IMGEN DE SU USUARIO DEBAJO DEL BOTON "SALIR", ELIGE LA OPCION "CONSTANCIAS DE INTERES REAL" PARA SELECCIONAR EL PERIODO, O SI LO PREFIERE, SOLICITELA(S) EN CUALQUIERA DE NUESTRAS SUCURSALES. EN CASO DE DUDAS O PARA MAYOR INFORMACION, ESTAMOS A SUS ORDENES EN BANORTEL DONDE UNO DE NUESTROS EJECUTIVOS CON GUSTO LO PODRA ATENDER.

Advertencia: **Incumplir sus obligaciones le puede generar comisiones.**
El presente estado de cuenta no es un comprobante fiscal.

La fecha de corte coincide con la fecha de terminación del periodo que se señala en el presente estado de cuenta. Las operaciones efectuadas durante los días no laborales o después de la hora de corte de fin de día serán consideradas en nuestra contabilidad como realizadas en el siguiente día hábil bancario. Usted dispone de 90 días después de la fecha de corte para objetar la información contenida en su estado de cuenta, de no hacerlo se asumirá su conformidad al respecto.

Cuando no reciba su estado de cuenta durante los 20 días siguientes de la fecha de corte, y no haya dado instrucciones para que no se le envíe, favor de solicitarlo en su sucursal.

En el caso de avisos de modificaciones al contrato de adhesión, recuerde que, si así lo decide, tiene derecho a solicitar la cancelación de su cuenta dentro de los 30 días naturales posteriores a la notificación recibida, sin responsabilidad alguna a su cargo cubriendo, en su caso, los adeudos que se hayan generado a la fecha.

Aviso de privacidad

Ponemos a su disposición el Aviso de Privacidad en www.banorte.com en el entendido de que su información será tratada con sujeción a los fines establecidos en el referido Aviso de Privacidad.

Consultas, Reclamaciones, y Aclaraciones

Banco Mercantil del Norte S.A. Institución de Banca Múltiple, Grupo Financiero Banorte recibe las consultas; reclamaciones o aclaraciones, a través de su **Unidad Especializada de Atención a Usuarios (UNE)**, ubicada en Av. Paseo de la Reforma 195 Piso 1, Colonia Cuauhtémoc, C.P. 06500, Alcaldía Cuauhtémoc, Ciudad de México, Correo electrónico: une@banorte.com, o al Teléfono: **800 627 2292** así como en cualquiera de sus sucursales. En el caso de no obtener una respuesta satisfactoria o en el caso de requerir consultar y/o comparar información sobre comisiones podrá acudir a la Comisión Nacional para la Protección y Defensa de los Usuarios de Servicios Financieros www.condusef.gob.mx con número telefónico de atención en la Ciudad de México **(55) 5340 0999** y desde el interior de la República el **800 999 8080**.

Referencia de Abreviaturas

ABO	Abono	COM	Comisión	EDO	Estado	O/B	Otro Banco
ATM	Cajero Automático	CONS	Consulta	I.S.R	Impuesto Sobre la Renta	PZO	Plazo
BTE	Banorte	CPA	Compra	I.V.A	Impuesto al Valor Agregado	R.F.C	Registro Federal de Causantes
CAM	Cámara de compensación	CTA	Cuenta	INT	Interés (es)	REV	Reverso
CAP	Capital	DEP	Depósito	INTBC	Interbancaria	S.B.C	Saldo salvo Buen Cobro
CHEQ/CHQ	Cheque	DEV	Devolución	INV	Inversión	VEN	Ventanilla
CLABE	Clave Bancaria Estandarizada	DISP	Disposición/Dispersión	LIQ	Liquidación (Pago)		

IPAB

Los productos anteriormente descritos se encuentran protegidos por el Instituto para la Protección del Ahorro Bancario (IPAB) hasta por un monto equivalente a 400,000 UDI por cliente, por Institución. Lo anterior de conformidad con las disposiciones legales que regulan a dicho Instituto. Vista la página www.ipab.org.mx

COMPROBANTE FISCAL DIGITAL

1774881642 - ENLACE GLOBAL PM C/INTERESES

Folio Fiscal: FF135AB8-E1EB-4A4E-8429-B49181E82BFD
No de Serie del Certificado del SAT: 00001000000507237013
No de Serie del Certificado del Emisor: 00001000000504876057
Fecha y hora de certificación: 2023-01-02T17:56:43
Lugar y fecha de elaboración: 64830 2022-12-31
Forma de pago: 03-Transferencia electrónica de fondos

Sello Digital del CFDI:

Hyxo7dQcY36HH6aPN/MChAcNpeSUdbiAHoFy0JKUNsE7HE/BIByWxsXNd/Y1LyWR4SK3esSMHEjNTqL2GObyMZfHGY3TIIY5MSP2tBvZWQt
Mo+XUQcKWtHBWmB3rDpzwgmqBjinrCLGN1OApiIdf6etLFNesXXxUbTh+DuYNc2pFpHM7P4rXwkoR6BGRpFxngYB0RCxJpwf0OI4IBjgnss/
wjLJxisEe7kMF7HJtT9yEbMPJ5R+m9Vg52QvXBuYjVVFa2W2auvp626SzQB1I7gp3D2Aky8+L8fdmHIK6Tv1vqDW7euEqRybmItVxhMxAbYb
H/7dbOKXx3xamsauBuQ==

Sello del SAT:

VikVtVcasIv8AZaJpzZDfEH/qLI2i6+UvfG4e/MjefyJ7jJgrpmqSAkoedPkqHisNeCYOnDJIZ/Yg9sohBXN0T+SLP7HzIDT7IpouavZWc0NpK1oUrrk
ZWgr4cnqQk6/ISj1g6ObdQsIme+CEbBjPG7uQFm6Ua0xapLSMpW/kzQckwa5GsPe6SCgh55u4OrR/ay/GB2HRfdCPmmGsiAjPrsaH4hhjgxFN2
aVKAGU+Y2WRPdJ7CYdkIxRITbIIpmaXg/zksbiaBvywjKP16m9ijfrYSUMbgn9WOnZLG4VihRIm6HzeLpMDxX/uqi6sB3q3sR5SiLztBLtnWyRXH
8xYA==

Cadena original del complemento de certificación:

||1.1|FF135AB8-E1EB-4A4E-8429-B49181E82BFD|2023-01-
02T17:56:43|DCD090706E42||Hyxo7dQcY36HH6aPN/MChAcNpeSUdbiAHoFy0JKUNsE7HE/BIByWxsXNd/Y1LyWR
4SK3esSMHEjNTqL2GObyMZfHGY3TIIY5MSP2tBvZWQtMo+XUQcKWtHBWmB3rDpzwgmqBjinrCLGN1OApiIdf6et
LFNesXXxUbTh+DuYNc2pFpHM7P4rXwkoR6BGRpFxngYB0RCxJpwf0OI4IBjgnss/wjLJxisEe7kMF7HJtT9yEbMPJ5R
+m9Vg52QvXBuYjVVFa2W2auvp626SzQB1I7gp3D2Aky8+L8fdmHIK6Tv1vqDW7euEqRybmItVxhMxAbYbH/7db
OKXx3xamsauBuQ==|00001000000507237013||

Versión CFDI: 4.0
Importe Total: DIECISIETE PESOS 40/100 M.N.
Unidad de Medida: E48-Unidad de servicio
Método de Pago: PUE-Pago en una sola exhibición
Lugar de Expedición: 64830
Régimen Fiscal: 601-General de Ley Personas Morales

Código Postal del Receptor: 34840
Régimen Fiscal del Receptor: 603-Personas Morales con Fines no Lucrativos
Uso del CFDI: G03-Gastos en general
Este documento es una representación impresa de un CFDI

DIF
MUNICIPAL
NOMBRE DE DIOS, DGO
¡A tu lado!

H. AYUNTAMIENTO
2022 - 2025

CUENTA PÚBLICA 2022

X. Sistema Descentralizado DIF

DIF
MUNICIPAL
NOMBRE DE DIOS, DGO
¡A tu lado!

Calle Coronado #203 Zona Centro C.P. 34840
Tel. (675) 878 0288 Nombre de Dios, Dgo.
difnombrededios2022@gmail.com

II. Estados Financieros Contables

I. Estado de situación financiera
II. Estado de actividades/resultados
III. Estado de variación en la hacienda pública
IV. Estado de cambios en la situación financiera
V. Estado analítico del activo
VI. Estado analítico de la deuda y otros pasivos
VII. Estado de flujos de efectivo
VIII. Informes sobre pasivos contingentes
IX. Notas a los estados financieros

Calle Coronado #203 Zona Centro C.P. 34840
Tel. (675) 878 0288 Nombre de Dios, Dgo.
difnombrededios2022@gmail.com

Cuenta Pública 2022
SISTEMA PARA EL DESARROLLO INTEGRAL DE LA FAMILIA DEL MUNICIPIO DE NOMBRE DE DIOS
Estado de Situación Financiera
Al 31 de Diciembre de 2022
(Cifras en Pesos)

Concepto	2022	2021	Concepto	2022	2021
ACTIVO			**PASIVO**		
Activo Circulante			**Pasivo Circulante**		
Efectivo y Equivalentes	8,350	8,639	Cuentas por Pagar a Corto Plazo	392,765	291,565
Derechos a Recibir Efectivo o Equivalentes	334,538	330,700	Documentos por Pagar a Corto Plazo	0	0
Derechos a Recibir Bienes o Servicios	3,867	3,867	Porción a Corto Plazo de la Deuda Pública a Largo Plazo	0	0
Inventarios	0	0	Títulos y Valores a Corto Plazo	0	0
Almacenes	0	0	Pasivos Diferidos a Corto Plazo	0	0
Estimación por Pérdida o Deterioro de Activos Circulantes	0	0	Fondos y Bienes de Terceros en Garantía y/o Administración a Corto Plazo	0	0
Otros Activos Circulantes	0	0	Provisiones a Corto Plazo	0	0
			Otros Pasivos a Corto Plazo	0	0
Total de Activos Circulantes	**346,755**	**343,207**			
			Total de Pasivos Circulantes	**392,765**	**291,565**
Activo No Circulante					
Inversiones Financieras a Largo Plazo	0	0	**Pasivo No Circulante**		
Derechos a Recibir Efectivo o Equivalentes a Largo Plazo	0	0	Cuentas por Pagar a Largo Plazo	0	0
Bienes Inmuebles, Infraestructura y Construcciones en Proceso	0	0	Documentos por Pagar a Largo Plazo	0	0
Bienes Muebles	776,046	758,174	Deuda Pública a Largo Plazo	0	0
Activos Intangibles	28,681	24,416	Pasivos Diferidos a Largo Plazo	0	0
Depreciación, Deterioro y Amortización Acumulada de Bienes	0	0	Fondos y Bienes de Terceros en Garantía y/o en Administración a Largo Plazo	0	0
Activos Diferidos	0	0	Provisiones a Largo Plazo	0	0
Estimación por Pérdida o Deterioro de Activos no Circulantes	0	0			
Otros Activos no Circulantes	0	0	**Total de Pasivos No Circulantes**	**0**	**0**
Total de Activos No Circulantes	**804,727**	**782,590**	**Total del Pasivo**	**392,765**	**291,565**
Total del Activo	**1,151,482**	**1,125,797**	**HACIENDA PÚBLICA/PATRIMONIO**		
			Hacienda Pública/Patrimonio Contribuido	**0**	**0**
			Aportaciones	0	0
			Donaciones de Capital	0	0
			Actualización de la Hacienda Pública /Patrimonio	0	0
			Hacienda Pública/Patrimonio Generado	**758,717**	**834,232**
			Resultados del Ejercicio (Ahorro/Desahorro)	-75,515	81,052
			Resultados de Ejercicios Anteriores	834,232	753,180
			Revalúos	0	0
			Reservas	0	0
			Rectificaciones de Resultados de Ejercicios Anteriores	0	0
			Exceso o Insuficiencia en la Actualización de la Hacienda Pública/Patrimonio	**0**	**0**
			Resultado por Posición Monetaria	0	0
			Resultado por Tenencia de Activos no Monetarios	0	0
			Total Hacienda Pública/Patrimonio	**758,717**	**834,232**
			Total del Pasivo y Hacienda Pública /Patrimonio	**1,151,482**	**1,125,797**

Bajo protesta de decir verdad declaramos que los Estados Financieros y sus notas, son razonablemente correctos y son responsabilidad del emisor.

C. NORMA ISELA CELIZ
DIRECTORA GENERAL

Cuenta Pública 2022

SISTEMA PARA EL DESARROLLO INTEGRAL DE LA FAMILIA DEL MUNICIPIO DE NOMBRE DE DIOS

Estado de Actividades

Del 1 de Enero al 31 de Diciembre de 2022

(Cifras en Pesos)

Concepto	2022	2021
INGRESOS Y OTROS BENEFICIOS		
Ingresos de Gestión		
Impuestos	**4,779**	**9,397**
Cuotas y Aportaciones de Seguridad Social	0	0
Contribuciones de Mejoras	0	0
Derechos	0	0
Productos	0	0
Aprovechamientos	0	0
Ingresos por Venta de Bienes y Prestación de Servicios	4,779	9,397
	0	0
Participaciones, Aportaciones, Convenios, Incentivos Derivados de la Colaboración Fiscal, Fondos Distintos de Aportaciones, Transferencias, Asignaciones, Subsidios y Subvenciones, y Pensiones y Jubilaciones	**2,891,900**	**3,090,000**
Participaciones, Aportaciones, Convenios, Incentivos Derivados de la Colaboración Fiscal y Fondos Distintos de Aportaciones	0	0
Transferencias, Asignaciones, Subsidios y Subvenciones, y Pensiones y Jubilaciones	2,891,900	3,090,000
Otros Ingresos y Beneficios	**0**	**0**
Ingresos Financieros	0	0
Incremento por Variación de Inventarios	0	0
Disminución del Exceso de Estimaciones por Pérdida o Deterioro u Obsolescencia	0	0
Disminución del Exceso de Provisiones	0	0
Otros Ingresos y Beneficios Varios	0	0
Total de Ingresos y Otros Beneficios	**2,896,679**	**3,099,397**
GASTOS Y OTRAS PÉRDIDAS		
Gastos de Funcionamiento	**2,856,789**	**2,854,698**
Servicios Personales	1,802,533	1,952,108
Materiales y Suministros	624,048	505,667
Servicios Generales	430,208	396,923
Transferencias, Asignaciones, Subsidios y Otras Ayudas	**115,405**	**163,647**
Transferencias Internas y Asignaciones al Sector Público	0	0
Transferencias al Resto del Sector Público	0	0
Subsidios y Subvenciones	0	0
Ayudas Sociales	115,405	163,647
Pensiones y Jubilaciones	0	0
Transferencias a Fideicomisos, Mandatos y Contratos Análogos	0	0
Transferencias a la Seguridad Social	0	0
Donativos	0	0
Transferencias al Exterior	0	0
Participaciones y Aportaciones	**0**	**0**
Participaciones	0	0
Aportaciones	0	0
Convenios	0	0
Intereses, Comisiones y Otros Gastos de la Deuda Pública	**0**	**0**
Intereses de la Deuda Pública	0	0
Comisiones de la Deuda Pública	0	0
Gastos de la Deuda Pública	0	0
Costo por Coberturas	0	0
Apoyos Financieros	0	0
Otros Gastos y Pérdidas Extraordinarias	**0**	**0**
Estimaciones, Depreciaciones, Deterioros, Obsolescencia y Amortizaciones	0	0
Provisiones	0	0
Disminución de Inventarios	0	0
Aumento por Insuficiencia de Estimaciones por Pérdida o Deterioro u Obsolescencia	0	0
Aumento por Insuficiencia de Provisiones	0	0
Otros Gastos	0	0
Inversión Pública	**0**	**0**
Inversión Pública no Capitalizable	0	0
Total de Gastos y Otras Pérdidas	**2,972,195**	**3,018,345**
Resultados del Ejercicio (Ahorro/Desahorro)	**-75,515**	**81,052**

Bajo protesta de decir verdad declaramos que los Estados Financieros y sus notas, son razonablemente correctos y son responsabilidad del emisor.

Norma I. Celiz

C. NORMA ISELA CELIZ
DIRECTORA GENERAL

Cuenta Pública 2022

SISTEMA PARA EL DESARROLLO INTEGRAL DE LA FAMILIA DEL MUNICIPIO DE NOMBRE DE DIOS

Estado de Variación en la Hacienda Pública

Del 1 de Enero al 31 de Diciembre de 2022

(Cifras en Pesos)

Concepto	Hacienda Pública / Patrimonio Contribuido	Hacienda Pública / Patrimonio Generado de Ejercicios Anteriores	Hacienda Pública / Patrimonio Generado del Ejercicio	Exceso o Insuficiencia en la Actualización de la Hacienda Pública / Patrimonio	TOTAL
Hacienda Pública/ Patrimonio Contribuido Neto de 2021	**0**				**0**
Aportaciones	0	0	0	0	0
Donaciones de Capital	0	0	0	0	0
Actualización de la Hacienda Pública/Patrimonio	0	0	0	0	0
Hacienda Pública/Patrimonio Generado Neto de 2021		**753,180**	**81,052**		**834,232**
Resultados del Ejercicio (Ahorro/Desahorro)	0	0	81,052	0	81,052
Resultados de Ejercicios Anteriores	0	753,180	0	0	753,180
Revalúos	0	0	0	0	0
Reservas	0	0	0	0	0
Rectificaciones de Resultados de Ejercicios Anteriores	0	0	0	0	0
Exceso o Insuficiencia en la Actualización de la Hacienda Pública/Patrimonio Neto de 2021				**0**	**0**
Resultado por Posición Monetaria	0	0	0	0	0
Resultado por Tenencia de Activos no Monetarios	0	0	0	0	0
Hacienda Pública/Patrimonio Neto Final de 2021	**0**	**753,180**	**81,052**	**0**	**834,232**
Cambios en la Hacienda Pública/Patrimonio Contribuido Neto de 2022	**0**				**0**
Aportaciones	0	0	0	0	0
Donaciones de Capital	0	0	0	0	0
Actualización de la Hacienda Pública/Patrimonio	0	0	0	0	0
Variaciones de la Hacienda Pública/Patrimonio Generado Neto de 2022		**81,052**	**-156,567**		**-75,515**
Resultados del Ejercicio (Ahorro/Desahorro)	0	0	-75,515	0	-75,515
Resultados de Ejercicios Anteriores	0	81,052	-81,052	0	0
Revalúos	0	0	0	0	0
Reservas	0	0	0	0	0
Rectificaciones de Resultados de Ejercicios Anteriores	0	0	0	0	0
Cambios en el Exceso o Insuficiencia en la Actualización de la Hacienda Pública/Patrimonio Neto de 2022				**0**	**0**
Resultado por Posición Monetaria	0	0	0	0	0
Resultado por Tenencia de Activos no Monetarios	0	0	0	0	0
Hacienda Pública/Patrimonio Neto Final de 2022	**0**	**834,232**	**-75,515**	**0**	**758,717**

Bajo protesta de decir verdad declaramos que los Estados Financieros y sus notas, son razonablemente correctos y son responsabilidad del emisor.

C. NORMA ISELA CELIZ

DIRECTORA GENERAL

Cuenta Pública 2022

SISTEMA PARA EL DESARROLLO INTEGRAL DE LA FAMILIA DEL MUNICIPIO DE NOMBRE DE DIOS

Estado de Cambios en la Situación Financiera

Del 1 de Enero al 31 de Diciembre de 2022

(Cifras en Pesos)

Concepto	Origen	Aplicación
ACTIVO		
Activo Circulante	**289**	**25,974**
Efectivo y Equivalentes	**289**	**3,838**
Derechos a Recibir Efectivo o Equivalentes	289	0
Derechos a Recibir Bienes o Servicios	0	3,838
Inventarios	0	0
Almacenes	0	0
Estimación por Pérdida o Deterioro de Activos Circulantes	0	0
Otros Activos Circulantes	0	0
	0	0
Activo No Circulante		
Inversiones Financieras a Largo Plazo	**0**	**22,137**
Derechos a Recibir Efectivo o Equivalentes a Largo Plazo	0	0
Bienes Inmuebles, Infraestructura y Construcciones en Proceso	0	0
Bienes Muebles	0	0
Activos Intangibles	0	17,872
Depreciación, Deterioro y Amortización Acumulada de Bienes	0	4,265
Activos Diferidos	0	0
Estimación por Pérdida o Deterioro de Activos no Circulantes	0	0
Otros Activos no Circulantes	0	0
	0	0
PASIVO		
Pasivo Circulante	**101,200**	**0**
Cuentas por Pagar a Corto Plazo	101,200	0
Documentos por Pagar a Corto Plazo	101,200	0
Porción a Corto Plazo de la Deuda Pública a Largo Plazo	0	0
Títulos y Valores a Corto Plazo	0	0
Pasivos Diferidos a Corto Plazo	0	0
Fondos y Bienes de Terceros en Garantía y/o Administración a Corto Plazo	0	0
Provisiones a Corto Plazo	0	0
Otros Pasivos a Corto Plazo	0	0
	0	0
Pasivo No Circulante		
Cuentas por Pagar a Largo Plazo	**0**	**0**
Documentos por Pagar a Largo Plazo	0	0
Deuda Pública a Largo Plazo	0	0
Pasivos Diferidos a Largo Plazo	0	0
Fondos y Bienes de Terceros en Garantía y/o en Administración a Largo Plazo	0	0
Provisiones a Largo Plazo	0	0
	0	0
HACIENDA PÚBLICA/PATRIMONIO	**81,052**	**156,567**
Hacienda Pública/Patrimonio Contribuido	**0**	**0**
Aportaciones	0	0
Donaciones de Capital	0	0
Actualización de la Hacienda Pública/Patrimonio	0	0
Hacienda Pública/Patrimonio Generado	**81,052**	**156,567**
Resultados del Ejercicio (Ahorro/Desahorro)	0	156,567
Resultados de Ejercicios Anteriores	81,052	0
Revalúos	0	0
Reservas	0	0
Rectificaciones de Resultados de Ejercicios Anteriores	0	0
Exceso o Insuficiencia en la Actualización de la Hacienda Pública/Patrimonio	**0**	**0**
Resultado por Posición Monetaria	0	0
Resultado por Tenencia de Activos no Monetarios	0	0

Bajo protesta de decir verdad declaramos que los Estados Financieros y sus notas, son razonablemente correctos y son responsabilidad del emisor.

C. NORMA ISELA CELIZ
DIRECTORA GENERAL

Cuenta Pública 2022

SISTEMA PARA EL DESARROLLO INTEGRAL DE LA FAMILIA DEL MUNICIPIO DE NOMBRE DE DIOS

Estado Analítico del Activo

Del 1 de Enero al 31 de Diciembre de 2022

(Cifras en Pesos)

Concepto	Saldo Inicial	Cargos del Periodo	Abonos del Periodo	Saldo Final	Variación del Periodo
ACTIVO	**1,125,797**	**6,087,321**	**6,061,636**	**1,151,482**	**25,685**
Activo Circulante	**343,207**	**6,065,184**	**6,061,636**	**346,755**	**3,549**
Efectivo y Equivalentes	8,639	3,164,667	3,164,956	8,350	-289
Derechos a Recibir Efectivo o Equivalentes	330,700	2,900,517	2,896,679	334,538	3,838
Derechos a Recibir Bienes o Servicios	3,867	0	0	3,867	0
Inventarios	0	0	0	0	0
Almacenes	0	0	0	0	0
Estimación por Pérdida o Deterioro de Activos Circulantes	0	0	0	0	0
Otros Activos Circulantes	0	0	0	0	0
Activo No Circulante	**782,590**	**22,137**	**0**	**804,727**	**22,137**
Inversiones Financieras a Largo Plazo	0	0	0	0	0
Derechos a Recibir Efectivo o Equivalentes a Largo Plazo	0	0	0	0	0
Bienes Inmuebles, Infraestructura y Construcciones en Proceso	0	0	0	0	0
Bienes Muebles	758,174	17,872	0	776,046	17,872
Activos Intangibles	24,416	4,265	0	28,681	4,265
Depreciación, Deterioro y Amortización Acumulada de Bienes	0	0	0	0	0
Activos Diferidos	0	0	0	0	0
Estimación por Pérdida o Deterioro de Activos no Circulantes	0	0	0	0	0
Otros Activos no Circulantes	0	0	0	0	0

Bajo protesta de decir verdad declaramos que los Estados Financieros y sus notas, son razonablemente correctos y son responsabilidad del emisor.

C. NORMA ISELA CELIZ
DIRECTORA GENERAL

Cuenta Pública 2022

SISTEMA PARA EL DESARROLLO INTEGRAL DE LA FAMILIA DEL MUNICIPIO DE NOMBRE DE DIOS

Estado Analítico de la Deuda y Otros Pasivos

Del 1 de Enero al 31 de Diciembre de 2022

(Cifras en Pesos)

Denominación de las Deudas	Moneda de Contratación	Institución o País Acreedor	Saldo Inicial del Periodo	Saldo Final del Periodo
DEUDA PÚBLICA				
Corto Plazo				
Deuda Interna			**0**	**0**
Instituciones de Crédito	Peso	México	0	0
Títulos y Valores	Peso	México	0	0
Arrendamientos Financieros	Peso	México	0	0
Deuda Externa			**0**	**0**
Organismos Financieros Internacionales	Peso	México	0	0
Deuda Bilateral	Peso	México	0	0
Títulos y Valores	Peso	México	0	0
Arrendamientos Financieros	Peso	México	0	0
Subtotal de Deuda Pública a Corto Plazo			**0**	**0**
Largo Plazo				
Deuda Interna			**0**	**0**
Instituciones de Crédito	Peso	México	0	0
Títulos y Valores	Peso	México	0	0
Arrendamientos Financieros	Peso	México	0	0
Deuda Externa			**0**	**0**
Organismos Financieros Internacionales	Peso	México	0	0
Deuda Bilateral	Peso	México	0	0
Títulos y Valores	Peso	México	0	0
Arrendamientos Financieros	Peso	México	0	0
Subtotal de Deuda Pública a Largo Plazo			**0**	**0**
Total de Otros Pasivos	Peso	México	**291,565**	**392,765**
Total de Deuda Pública y Otros Pasivos			**291,565**	**392,765**

Bajo protesta de decir verdad declaramos que los Estados Financieros y sus notas, son razonablemente correctos y son responsabilidad del emisor.

C. NORMA ISELA CELIZ
DIRECTORA GENERAL

Cuenta Pública 2022
SISTEMA PARA EL DESARROLLO INTEGRAL DE LA FAMILIA DEL MUNICIPIO DE NOMBRE DE DIOS
Informe sobre Pasivos Contingentes
Del 1 de Enero al 31 de Diciembre de 2022
(Cifras en Pesos)

En cumplimiento a lo dispuesto en los artículos 46, Fracción I, Inciso f) y 52 de la Ley General de Contabilidad Gubernamental y de conformidad con lo establecido en el Capítulo VII, Numeral II, Inciso h) del Manual de Contabilidad Gubernamental emitido por el CONAC, el Ente Público informa lo siguiente:

Cuenta	Concepto	Importe
	Se informa que al cierre del ejercicio 2022, el Sistema para el Desarrollo Integrala de la Familia de Nombre de Dios, no cuenta con pasivos contingentes	
	TOTAL	**$0.00**

Bajo protesta de decir verdad declaramos que los Estados Financieros y sus notas, son razonablemente correctos y son responsabilidad del emisor.

SACG.NET

NOMBRE DE NTE PÚBLICO
ESTADO DE
NOTAS A LOS ESTADOS FINANCIEROS

AL 31 DE DICIEMBRE DE 2022

Con el propósito de dar cumplimiento a los artículos 46 y 49 de la Ley General de Contabilidad Gubernamental, los entes públicos deberán acompañar notas a los estados financieros cuyos rubros así lo requieran teniendo presente los postulados de revelación suficiente e importancia relativa con la finalidad, que la información sea de mayor utilidad para los usuarios.

A continuación se presentan los tres tipos de notas que acompañan a los estados, a saber:

a) Notas de desglose;
b) Notas de memoria (cuentas de orden), y
c) Notas de gestión administrativa.

a) NOTAS DE DESGLOSE

I) NOTAS AL ESTADO DE SITUACIÓN FINANCIERA

Activo

- **Efectivo y Equivalentes**

1. *Se informará acerca de los fondos con afectación específica, el tipo y monto de los mismos; de las inversiones financieras se revelará su tipo y monto, su clasificación en corto y largo plazo separando aquéllas que su vencimiento sea menor a 3 meses.*

A continuación se relacionan las cuentas que integran el rubro de efectivo y equivalentes:

Concepto	2022	2021
BANCOS/TESORERÍA	$ 5,480.31	$ .00
INVERSIONES TEMPORALES (HASTA 3 MESES)	$ .00	$ .00
FONDOS CON AFECTACIÓN ESPECÍFICA	$ .00	$ .00
Suma	**5480.31**	**0**

Efectivo
Representa el monto en dinero propiedad del ente público en caja y aquel que está a su cuidado y administración

Concepto	Importe
Efectivo	$ 2,869.89
Suma	**$ 2,869.89**

ELABORÓ:

AUTORIZÓ

Bancos/Tesorería

Representa el monto de efectivo disponible propiedad de ***ENTE/INSTITUTO***, en instituciones bancarias, su importe se integra por:

Banco	Importe
Cta. 514	$ .00
	$ .00
	$ .00
	$ .00
Suma	**0**

Inversiones Temporales

Representa el monto de efectivo invertido por ***ENTE/INSTITUTO***, la cual se efectúa a plazos que van de inversión a la vista hasta 90 días, su importe se integra por:

Banco	Importe
	$ .00
	$ .00
	$ .00
	$ .00
	$ .00
Suma	**0**

Fondos con Afectación Específica

Representan el monto de los fondos con afectación especifica que deben financiar determinados gastos o actividades.

Banco	Importe
	$ .00
	$ .00
Suma	**0**

Nombre del

ELABORÓ:

AUTORIZÓ:

- **Derechos a recibir Efectivo y Equivalentes y Bienes o Servicios a Recibir**

2. *Por tipo de contribución se informará el monto que se encuentre pendiente de cobro y por recuperar de hasta cinco ejercicios anteriores, asimismo se deberán considerar los montos sujetos a algún tipo de juicio con una antigüedad mayor a la señalada y la factibilidad de cobro.*

Concepto	2022	2021
CUENTAS POR COBRAR A CORTO PLAZO	$ 11,843.16	$ 11,843.16
DEUDORES DIVERSOS POR COBRAR A CORTO PLAZO	$ .00	$ .00
OTROS DERECHOS A RECIBIR EFECTIVO O EQUIVALENTES A CORTO	$ 320,353.25	$ 316,515.34
Suma	332196.41	328358.5

Las Cuentas por Cobrar a Corto Plazo se integran por:

Concepto	2022	2022
CUENTAS POR COBR	$ 11,843.16	1
DEUDORES DIVERSO	$ .00	0
Suma	11843.16	

Deudores Diversos por Cobrar a Corto Plazo

Representa el monto de los derechos de cobro a favor del ente público por gastos por comprobar, principalmente relacionados con viáticos.

Otros Derechos a recibir Efectivo y Equivalentes a Corto Plazo

Representan los derechos de cobro originados en el desarrollo de las actividades del ente público, de los cuales se espera recibir una contraprestación representada en recursos, bienes o servicios; en un plazo menor o igual a doce meses, no incluidos en las cuentas anteriores,

3. *Se elaborará, de manera agrupada, los derechos a recibir efectivo y equivalentes, y bienes o servicios a recibir, (excepto cuentas por cobrar de contribuciones o fideicomisos que se encuentran dentro de inversiones financieras, participaciones y aportaciones de capital) en una desagregación por su vencimiento en días a 90, 180, menor o igual a 365 y mayor a 365. Adicionalmente, se informará de las características cualitativas relevantes que le afecten a estas cuentas.*

Norma Ruiz

ELABORÓ:

AUTORIZÓ:

- **Bienes Disponibles para su Transformación o Consumo (inventarios)**

4. *Se clasificarán como bienes disponibles para su transformación aquéllos que se encuentren dentro de la cuenta Inventarios. Esta nota aplica para aquellos entes públicos que realicen algún proceso de transformación y/o elaboración de bienes.*
   En la nota se informará del sistema de costeo y método de valuación aplicados a los inventarios, así como la conveniencia de su aplicación dada la naturaleza de los mismos. Adicionalmente, se revelará el impacto en la información financiera por cambios en el método o sistema.

5. *De la cuenta Almacén se informará acerca del método de valuación, así como la conveniencia de su aplicación. Adicionalmente, se revelará el impacto en la información financiera por cambios en el método.*

- **Inversiones Financieras**

6. *De la cuenta Inversiones financieras, que considera los fideicomisos, se informará de éstos los recursos asignados por tipo y monto, y características significativas que tengan o puedan tener alguna incidencia en las mismas.*

7. *Se informará de las inversiones financieras, los saldos de las participaciones y aportaciones de capital.*

- **Bienes Muebles, Inmuebles e Intangibles**

8. *Se informará de manera agrupada por cuenta, los rubros de Bienes Muebles e Inmuebles, el monto de la depreciación del ejercicio y la acumulada, el método de depreciación, tasas aplicadas y los criterios de aplicación de los mismos. Asimismo, se informará de las características significativas del estado en que se encuentren los activos.*

9. *Se informará de manera agrupada por cuenta, los rubros de activos intangibles y diferidos, su monto y naturaleza, amortización del ejercicio, amortización acumulada, tasa y método aplicados.*

Bienes Inmuebles, Infraestructura y Construcciones en Proceso

Se integra de la siguiente manera:

Concepto	2022	2021
TERRENOS	$ .00	$ .00
OTROS BIENES INMUEBLES	$ .00	$ .00
tal BIENES INMUEBLES, INFRAESTRUCTURA Y CONSTRUCCIONES EN PROCESO	**0**	**0**

Bienes Muebles, Intangibles y Depreciaciones

ELABORÓ:

AUTORIZÓ:

Se integras de la siguiente manera:

Concepto	2022	2021
MOBILIARIO Y EQUIPO DE ADMINISTRACIÓN	$ 186,722.32	$ 168,850.32
MOBILIARIO Y EQUIPO EDUCACIONAL Y RECREATIVO	$ .00	$ .00
VEHÍCULOS Y EQUIPO DE TRANSPORTE	$ 556,762.34	$ 556,762.34
MAQUINARIA, OTROS EQUIPOS Y HERRAMIENTAS	$ 32,561.56	$ 32,561.56
Subtotal BIENES MUEBLES	**776046.22**	**758174.22**
SOFTWARE	$ 8,660.91	$ 4,396.40
LICENCIAS	$ 20,019.59	$ 20,019.59
Subtotal ACTIVOS INTANGIBLES	**28680.5**	**24415.99**
DEPRECIACIÓN ACUMULADA DE BIENES MUEBLES	$ .00	$ .00
ACIÓN, DETERIORO Y AMORTIZACIÓN ACUMULADA DE BIENES	**0**	**0**
Suma	**804726.72**	**782590.21**

Activo Diferido

Se integras de la siguiente manera:

Concepto	2022	2021
	$ .00	$ .00

- **Estimaciones y Deterioros**

10. *Se informarán los criterios utilizados para la determinación de las estimaciones; por ejemplo: estimación de cuentas incobrables, estimación de inventarios, deterioro de activos biológicos y cualquier otra que aplique.*

- **Otros Activos**

11. De las cuentas de otros activos se informará por tipo circulante o no circulante, los montos totales asociados y sus características cualitativas significativas que les impacten financieramente.

Pasivo

1. *Se elaborará una relación de las cuentas y documentos por pagar en una desagregación por su vencimiento en días a 90, 180, menor o igual a 365 y mayor a 365. Asimismo, se informará sobre la factibilidad del pago de dichos pasivos.*

2. *Se informará de manera agrupada los recursos localizados en Fondos de Bienes de Terceros en Administración y/o en Garantía a corto y largo plazo, así como la naturaleza de dichos recursos y sus características cualitativas significativas que les afecten o pudieran afectarles financieramente.*

3. *Se informará de las cuentas de los pasivos diferidos y otros, su tipo, monto y naturaleza, así como las características significativas que les impacten o pudieran impactarles financieramente.*

Norma L Cdz

Concepto	2022	2021
PASIVO CIRCULANTE	$ 393,065.16	$ 291,564.78
PASIVO NO CIRCULANTE	$ .00	$ .00
Suma de Pasivo	**393065.16**	**291564.78**

- **Pasivo Circulante**

Destacan entre las principales partidas del Pasivo Circulante las siguientes:

Concepto	Importe
SERVICIOS PERSONALES POR PAGAR A CORTO PLAZO	$ .00
RETENCIONES Y CONTRIBUCIONES POR PAGAR A CORTO PLAZO	$ 331,216.03
INGRESOS POR CLASIFICAR	$ .00
PROVEEDORES POR PAGAR A CORTO PLAZO	$ 42,436.20
OTRAS CUENTAS POR PAGAR A CORTO PLAZO	$ 10,679.65
Suma PASIVO CIRCULANTE	**384331.88**

- **Pasivo No Circulante**

Destacan entre las principales partidas del Pasivo No Circulante las siguientes:

Concepto	2022
PROVISIÓN PARA CONTINGENCIAS A LARGO PLAZO	$ .00
Suma de Pasivos a Largo Plazo	**0**

II) NOTAS AL ESTADO DE ACTIVIDADES

Ingresos de Gestión

1. De los rubros de impuestos, cuotas y aportaciones de seguridad social, contribuciones de mejoras, derechos, productos, aprovechamientos , *y de ingresos por venta de bienes y prestación de servicios, los cuales están armonizados con los rubros del Clasificador por Rubros de Ingresos, se informarán los montos totales y cualquier característica significativa*

Participaciones, Aportaciones, Convenios, Incentivos Derivados de la Colaboración Fiscal, Fondos Distintos de Aportaciones, Transferencias, *Asignaciones, Subsidios y Subvenciones, y Pensiones y Jubilaciones*

ELABORÓ:

AUTORIZÓ:

2. *De los rubros de participaciones, aportaciones, convenios, incentivos derivados de la colaboración fiscal, fondos distintos de aportaciones, transferencias, asignaciones, subsidios y subvenciones, y pensiones y jubilaciones, los cuales están armonizados con los rubros del Clasificador por Rubros de* Ingresos, se informarán los montos totales y cualquier característica significativa.

Concepto	Importe
PARTICIPACIONES	$ .00
Subtotal PARTICIPACIONES	**$** -
	$ .00
Subtotal APORTACIONES	**$** -
	$ .00
	$ .00
Subtotal CONVENIOS	**$** -
INCENTIVOS DERIVADOS DE LA COLABORACIÓN FISCAL	$ .00
Subtotal INCENTIVOS DERIVADOS DE LA COLABORACIÓN FISCAL	**$** -
FONDOS DISTINTOS DE APORTACIONES	$ .00
Subtotal FONDOS DISTINTOS DE APORTACIONES	**$** -
TRANSFERENCIAS Y ASIGNACIONES	$ .00
Subtotal TRANSFERENCIAS Y ASIGNACIONES	**$** -
SUBSIDIOS Y SUBVENCIONES	$ 2,891,900.00
Subtotal SUBSIDIOS Y SUBVENCIONES	**$ 2,891,900.00**
PENSIONES Y JUBILACIONES	$ .00
Subtotal PENSIONES Y JUBILACIONES	**$** -

Otros Ingresos y Beneficio

3. *De los rubros de Ingresos Financieros, Incremento por Variación de Inventarios, Disminución del Exceso de Estimaciones por Pérdida o Deterioro* u Obsolescencia, Disminución del Exceso de Provisiones, y de Otros Ingresos y Beneficios Varios, se informarán los montos totales y cualquier característica significativa.

Gastos y Otras Pérdidas:

1. Explicar aquellas cuentas de gastos de funcionamiento, transferencias, subsidios y otras ayudas, participaciones y aportaciones, otros gastos y pérdidas extraordinarias, así como los ingresos y gastos extraordinarios, que en lo individual representen el 10% o más del total de los gastos.

Normal Ch.

ELABORÓ:

AUTORIZÓ:

Concepto	Importe
GASTOS DE FUNCIONAMIENTO	$ 2,854,789.40
TRANSFERENCIAS, ASIGNACIONES, SUBSIDIOS Y OTRAS AYUDAS	$ 115,705.17
PARTICIPACIONES Y APORTACIONES	$ .00
INTERESES, COMISIONES Y OTROS GASTOS DE LA DEUDA PÚBLICA	$ .00
OTROS GASTOS Y PÉRDIDAS EXTRAORDINARIAS	$ .00
Suma de GASTOS Y OTRAS PÉRDIDAS	**$ 2,970,494.57**

A su vez se presentan aquellos rubros que en forma individual representan el 8.0% o más del total de los gastos:

Concepto	Importe	%
REMUNERACIONES AL PERSONAL DE CARÁCTER PERMANENTE	$ 1,698,109.86	57%
SERVICIOS PROFESIONALES, CIENTÍFICOS Y TÉCNICOS Y OTROS SERVICIOS	$ 180,565.99	6%
SEGURIDAD SOCIAL	$ .00	0%

III) NOTAS AL ESTADO DE VARIACIÓN EN LA HACIENDA PÚBLICA

1. *Se informará de manera agrupada, acerca de las modificaciones al patrimonio contribuido por tipo, naturaleza y monto.*

2. *Se informará de manera agrupada, acerca del monto y procedencia de los recursos que modifican al patrimonio generado.*

En el periodo que se informa no hubo variaciones al Patrimonio Contribuido
En el periodo que se informa el patrimonio generado, procede de la recepción de las aportaciones ordinarias tanto por las entidades federativas y la Secretaría de Hacienda y Crédito Público, así como por la recepción de aportaciones extraordinarias tanto de entidades federativas y municipios.

IV) NOTAS AL ESTADO DE FLUJOS DE EFECTIVO

Efectivo y equivalentes

1. *Presentar el análisis de las cifras del periodo actual (20XN) y periodo anterior (20XN-1) del Efectivo y Equivalentes al Efectivo, al Final del Ejercicio del Estado de Flujos de Efectivo, respecto a la*

Normal Ch.

ELABORÓ:

AUTORIZÓ:

Concepto	2022	2021
EFECTIVO	$ 2,869.89	$ 8,639.37
BANCOS/TESORERÍA	$ 5,480.31	$ .00
BANCOS/DEPENDENCIAS Y OTROS	$ .00	$ .00
INVERSIONES TEMPORALES (HASTA 3 ME	$ -	$ .00
FONDOS CON AFECTACIÓN ESPECÍFICA	$ -	$ .00
DEPÓSITOS DE FONDOS DE TERCEROS E	$ .00	$ .00
OTROS EFECTIVOS Y EQUIVALENTES	$ .00	$ .00
EFECTIVO Y EQUIVALENTES	**8350.2**	**8639.37**

2. *Presentar el análisis de las cifras del periodo actual (20XN) y periodo anterior (20XN-1) del Efectivo y Equivalentes al Efectivo, al Final del Ejercicio del Estado de Flujos de Efectivo, respecto a la*

Concepto	2022	2021
Resultado del Ejercicio Ahorro /Desahorro		
Movimientos de partidas (o rubros) que no afectan al efectivo.		
Depreciación		
Amortización		
Incrementos en las provisiones		
Incremento en inversiones producido por revaluación		
Ganancia/pérdida en venta de bienes muebles, inmuebles e intangibles		
Incremento en cuentas por cobrar		
Flujos de Efectivo Netos de las Actividades de Operación		

Los conceptos incluidos en los movimientos de partidas (o rubros) que no afectan al efectivo, que aparecen en el cuadro anterior no son exhaustivos y tienen como finalidad mostrar algunos ejemplos para elaborar este cuadro.

ELABORÓ:

AUTORIZÓ:

V) CONCILIACIÓN ENTRE LOS INGRESOS PRESUPUESTARIOS Y CONTABLES, ASÍ COMO ENTRE LOS EGRESOS PRESUPUESTARIOS Y LOS GASTOS CONTABLES

La conciliación se presentará atendiendo a lo dispuesto por el Acuerdo por el que se emite el formato de conciliación entre los ingresos presupuestarios y contables, así como entre los egresos presupuestarios y los gastos contables.

b) NOTAS DE MEMORIA (CUENTAS DE ORDEN)

Las cuentas de orden se utilizan para registrar movimientos de valores que no afecten o modifiquen el balance del ente contable, sin embargo, su incorporación en libros es necesaria con fines de recordatorio contable, de control y en general sobre los aspectos administrativos, o bien, para consignar sus derechos o responsabilidades contingentes que puedan, o no, presentarse en el futuro.

Las cuentas que se manejan para efectos de estas Notas son las siguientes:

Cuentas de Orden Contables y Presupuestarias:

Contables:

Valores

Emisión de obligaciones

Avales y garantías

Juicios

Contratos para Inversión Mediante Proyectos para Prestación de Servicios (PPS) y Similares

Bienes concesionados o en comodato

Concepto	Importe
VALORES	$ .00
EMISIÓN DE OBLIGACIONES	$ .00
AVALES Y GARANTÍAS	$ .00
JUICIOS	$ .00
INVERSIÓN MEDIANTE PROYECTOS PARA PRESTACIÓN DE SERVICIOS (P	$ .00
BIENES EN CONCESIONADOS O EN COMODATO	$ .00
	$ .00
CUENTAS DE ORDEN CONTABLES	**0**

ELABORÓ:

AUTORIZÓ:

Presupuestarias:

Cuentas de ingresos

Cuentas de egresos

Se informará, de manera agrupada, en las Notas a los Estados Financieros las cuentas de orden contables y cuentas de orden presupuestario, considerando al menos lo siguiente:

1. *Los valores en custodia de instrumentos prestados a formadores de mercado e instrumentos de crédito recibidos en garantía de los formadores de mercado u otros.*
2. *Por tipo de emisión de instrumento: monto, tasa y vencimiento.*
3. *Los contratos firmados de construcciones por tipo de contrato.*
4. El avance que se registra en las cuentas de orden presupuestarias, previo al cierre presupuestario de cada periodo que se reporte

c) NOTAS DE GESTIÓN ADMINISTRATIVA

1. Introducción

Los Estados Financieros de los entes públicos, proveen de información financiera a los principales usuarios de la misma, al Congreso y a los ciudadanos.

El objetivo del presente documento es la revelación del contexto y de los aspectos económicos-financieros más relevantes que influyeron en las decisiones del período, y que deberán ser considerados en la elaboración de los estados financieros para la mayor comprensión de los mismos y sus particularidades.

De esta manera, se informa y explica la respuesta del gobierno a las condiciones relacionadas con la información financiera de cada periodo de gestión; además, de exponer aquellas políticas que podrían afectar la toma de decisiones en periodos posteriores.

2. Panorama Económico y Financiero

Se informará sobre las principales condiciones económico- financieras bajo las cuales el ente público estuvo operando; y las cuales influyeron en la toma de decisiones de la administración; tanto a nivel local como federal.

3. Autorización e Historia

Se informará sobre:

a) Fecha de creación del ente.

b) Principales cambios en su estructura.

ELABORÓ:

AUTORIZÓ:

4. Organización y Objeto Social

Se informará sobre:

a) Objeto social.

b) Principal actividad.

c) Ejercicio fiscal.

d) Régimen jurídico.

e) Consideraciones fiscales del ente: revelar el tipo de contribuciones que esté obligado a pagar o retener.

f) Estructura organizacional básica.

g) Fideicomisos, mandatos y análogos de los cuales es fideicomitente o fideicomisario.

5. Bases de Preparación de los Estados Financieros

Se informará sobre:

a) Si se ha observado la normatividad emitida por el CONAC y las disposiciones legales aplicables.

b) La normatividad aplicada para el reconocimiento, valuación y revelación de los diferentes rubros de la información financiera, así como las bases de medición utilizadas para la elaboración de los estados financieros; por ejemplo: costo histórico, valor de realización, valor razonable, valor de recuperación o cualquier otro método empleado y los criterios de aplicación de los mismos.

c) Postulados básicos.

d) Normatividad supletoria. En caso de emplear varios grupos de normatividades (normatividades supletorias), deberá realizar la justificación razonable correspondiente, su alineación con los PBCG y a las características cualitativas asociadas descritas en el MCCG (documentos publicados en el Diario Oficial de la Federación, agosto 2009).

e) Para las entidades que por primera vez estén implementando la base devengado de acuerdo a la Ley de Contabilidad, deberán:

- *Revelar las nuevas políticas de reconocimiento;*
- *Su plan de implementación;*
- *Revelar los cambios en las políticas, la clasificación y medición de las mismas, así como su impacto en la información financiera, y*
- *Presentar los últimos estados financieros con la normatividad anteriormente utilizada con las nuevas políticas para fines de comparación en la transición a la base devengado.*

6. Políticas de Contabilidad Significativas

Se informará sobre:

a) Actualización: se informará del método utilizado para la actualización del valor de los activos, pasivos y Hacienda Pública/Patrimonio y las razones de dicha elección. Así como informar de la desconexión o reconexión inflacionaria.

b) Informar sobre la realización de operaciones en el extranjero y de sus efectos en la información financiera gubernamental.

c) Método de valuación de la inversión en acciones de Compañías subsidiarias no consolidadas y asociadas.

d) Sistema y método de valuación de inventarios y costo de lo vendido.

ELABORÓ:

AUTORIZÓ:

e) *Beneficios a empleados: revelar el cálculo de la reserva actuarial, valor presente de los ingresos esperados comparado con el valor presente de la estimación de gastos tanto de los beneficiarios actuales como futuros.*
f) *Provisiones: objetivo de su creación, monto y plazo.*
g) *Reservas: objetivo de su creación, monto y plazo.*
h) *Cambios en políticas contables y corrección de errores junto con la revelación de los efectos que se tendrá en la información financiera del ente público, ya sea retrospectivos o prospectivos.*
i) *Reclasificaciones: se deben revelar todos aquellos movimientos entre cuentas por efectos de cambios en los tipos de operaciones.*
j) *Depuración y cancelación de saldos.*

7. Posición en Moneda Extranjera y Protección por Riesgo Cambiario

Se informará sobre:

a) *Activos en moneda extranjera.*
b) *Pasivos en moneda extranjera.*
c) *Posición en moneda extranjera.*
d) *Tipo de cambio.*
e) *Equivalente en moneda nacional.*

Lo anterior, por cada tipo de moneda extranjera que se encuentre en los rubros de activo y pasivo.
Adicionalmente, se informará sobre los métodos de protección de riesgo por variaciones en el tipo de cambio.

8. Reporte Analítico del Activo

Debe mostrar la siguiente información:

a) *Vida útil o porcentajes de depreciación, deterioro o amortización utilizados en los diferentes tipos de activos.*
b) *Cambios en el porcentaje de depreciación o valor residual de los activos.*
c) *Importe de los gastos capitalizados en el ejercicio, tanto financieros como de investigación y desarrollo.*
d) *Riesgos por tipo de cambio o tipo de interés de las inversiones financieras.*
e) *Valor activado en el ejercicio de los bienes construidos por la entidad.*
f) *Otras circunstancias de carácter significativo que afecten el activo, tales como bienes en garantía, señalados en embargos, litigios, títulos de inversiones entregados en garantías, baja significativa del valor de inversiones financieras, etc.*
g) *Desmantelamiento de Activos, procedimientos, implicaciones, efectos contables.*
h) *Administración de activos; planeación con el objetivo de que el ente los utilice de manera más efectiva.*

Adicionalmente, se deben incluir las explicaciones de las principales variaciones en el activo, en cuadros:

a) *Inversiones en valores.*
b) *Patrimonio de Organismos descentralizados de Control Presupuestario Indirecto.*
c) *Inversiones en empresas de participación mayoritaria.*
d) *Inversiones en empresas de participación minoritaria.*
e) *Patrimonio de organismos descentralizados de control presupuestario directo, según corresponda.*

ELABORÓ:

AUTORIZÓ:

SAACG.NET

9. Fideicomisos, Mandatos y Análogos

Se deberá informar:

a) Por ramo administrativo que los reporta.
b) Enlistar los de mayor monto de disponibilidad, relacionando aquéllos que conforman el 80% de las disponibilidades.

10. Reporte de la Recaudación

a) Análisis del comportamiento de la recaudación correspondiente al ente público o cualquier tipo de ingreso, de forma separada los ingresos locales de los federales.

b) Proyección de la recaudación e ingresos en el mediano plazo.

11. Información sobre la Deuda y el Reporte Analítico de la Deuda

a) Utilizar al menos los siguientes indicadores: deuda respecto al PIB y deuda respecto a la recaudación tomando, como mínimo, un período igual o menor a 5 años.

b) Información de manera agrupada por tipo de valor gubernamental o instrumento financiero en la que se consideren intereses, comisiones, tasa, perfil de vencimiento y otros gastos de la deuda.

12. Calificaciones otorgadas

Informar, tanto del ente público como cualquier transacción realizada, que haya sido sujeta a una calificación crediticia.

13. Proceso de Mejora

Se informará de:

a) Principales Políticas de control interno.
b) Medidas de desempeño financiero, metas y alcance.

14. Información por Segmentos

Cuando se considere necesario se podrá revelar la información financiera de manera segmentada debido a la diversidad de las actividades y operaciones que realizan los entes públicos, ya que la misma proporciona información acerca de las diferentes actividades operativas en las cuales participa, de los productos o servicios que maneja, de las diferentes áreas geográficas, de los grupos homogéneos con el objetivo de entender el desempeño del ente, evaluar mejor los riesgos y beneficios del mismo, y entenderlo como un todo y sus partes integrantes.

ELABORÓ:

AUTORIZÓ:

15. Eventos Posteriores al Cierre

El ente público informará el efecto en sus estados financieros de aquellos hechos ocurridos en el periodo posterior al que informa, que proporcionan mayor evidencia sobre eventos que le afectan económicamente y que no se conocían a la fecha de cierre.

16. Partes Relacionadas

Se debe establecer por escrito que no existen partes relacionadas que pudieran ejercer influencia significativa sobre la toma de decisiones financieras y operativas.

17. Responsabilidad Sobre la Presentación Razonable de la Información Contable

La Información Contable deberá estar firmada en cada página de la misma e incluir al final la siguiente leyenda: "Bajo protesta de decir verdad declaramos que los Estados Financieros y sus notas, son razonablemente correctos y son responsabilidad del emisor". Lo anterior, no será aplicable para la información contable consolidada.

"Bajo protesta de decir verdad declaramos que los Estados Financieros y sus notas, son razonablemente correctos y son responsabilidad del emisor".

ELABORÓ:

AUTORIZÓ:

III. Estados Financieros Presupuestales

I. Estado analítico de ingresos

II. **Estado analítico del ejercicio del presupuesto de egresos**

III. Estado Analítico del Ejercicio del Presupuesto de Egresos por Clasificación Administrativa

IV. Estado Analítico del Ejercicio del Presupuesto de Egresos por Clasificación Económica (Por Tipo de Gasto)

V. Estado Analítico del Ejercicio del Presupuesto de Egresos por Clasificación Por Objeto del Gasto (Capítulo y Concepto)

VI. Estado Analítico del Ejercicio del Presupuesto de Egresos Por Clasificación Funcional (Finalidad y Función)

DIF MUNICIPAL NOMBRE DE DIOS, DGO ¡A tu lado!

Calle Coronado #203 Zona Centro C.P. 34840
Tel. (675) 878 0288 Nombre de Dios, Dgo.
difnombrededios2022@gmail.com

Cuenta Pública 2022

SISTEMA PARA EL DESARROLLO INTEGRAL DE LA FAMILIA DEL MUNICIPIO DE NOMBRE DE DIOS

Estado Analítico de Ingresos

Del 1 de Enero al 31 de Diciembre de 2022

Rubro de Ingresos	Ingreso					Diferencia
	Estimado	Ampliaciones y Reducciones	Modificado	Devengado	Recaudado	
	(1)	(2)	(3= 1 + 2)	(4)	(5)	(6= 5 - 1)
Impuestos	0	0	0	0	0	0
Cuotas y Aportaciones de Seguridad Social	0	0	0	0	0	0
Contribuciones de Mejoras	0	0	0	0	0	0
Derechos	0	0	0	0	0	0
Productos	0	0	0	0	0	0
Aprovechamientos	0	8,411	8,411	4,779	4,779	4,779
Ingresos por Venta de Bienes, Prestación de Servicios y Otros Ingresos	0	0	0	0	0	0
Participaciones, Aportaciones, Convenios, Incentivos Derivados de la Colaboración Fiscal y Fondos Distintos de Aportaciones	0	0	0	0	0	0
Transferencias, Asignaciones, Subsidios y Subvenciones, y Pensiones y Jubilaciones	3,500,000	0	3,500,000	2,891,900	2,891,900	-608,100
Ingresos Derivados de Financiamientos	0	0	0	0	0	0
Total	**3,500,000**	**8,411**	**3,508,411**	**2,896,679**	**2,896,679**	
				Ingresos excedentes		**-603,321**

Estado Analítico de Ingresos Por Fuente de Financiamiento	Ingreso					Diferencia
	Estimado	Ampliaciones y Reducciones	Modificado	Devengado	Recaudado	
	(1)	(2)	(3= 1 + 2)	(4)	(5)	(6= 5 - 1)
Ingresos del Poder Ejecutivo Federal o Estatal y de los Municiplos	**0**	**8,411**	**8,411**	**4,779**	**4,779**	**4,779**
Impuestos	0	0	0	0	0	0
Cuotas y Aportaciones de Seguridad Social	0	0	0	0	0	0
Contribuciones de Mejoras	0	0	0	0	0	0
Derechos	0	0	0	0	0	0
Productos	0	0	0	0	0	0
Aprovechamientos	0	8,411	8,411	4,779	4,779	4,779
Participaciones, Aportaciones, Convenios, Incentivos Derivados de la Colaboración Fiscal y Fondos Distintos de Aportaciones	0	0	0	0	0	0
Transferencias, Asignaciones, Subsidios y Subvenciones, y Pensiones y Jubilaciones	0	0	0	0	0	0
Ingresos de los Entes Públicos de los Poderes Legislativo y Judicial, de los Órganos Autónomos y del Sector Paraestatal o Paramunicipal, así como de las Empresas Productivas del Estado	**3,500,000**	**0**	**3,500,000**	**2,891,900**	**2,891,900**	**-608,100**
Cuotas y Aportaciones de Seguridad Social	0	0	0	0	0	0
Productos	0	0	0	0	0	0
Ingresos por Venta de Bienes, Prestación de Servicios y Otros Ingresos	0	0	0	0	0	0
Transferencias, Asignaciones, Subsidios y Subvenciones, y Pensiones y Jubilaciones	3,500,000	0	3,500,000	2,891,900	2,891,900	-608,100
Ingresos derivados de financiamiento	**0**	**0**	**0**	**0**	**0**	**0**
Ingresos Derivados de Financiamientos	0	0	0	0	0	0
Total	**3,500,000**	**8,411**	**3,508,411**	**2,896,679**	**2,896,679**	
				Ingresos excedentes		**-603,321**

Los Ingresos por Fuente de Financiamiento pudieran no corresponder al tipo de Ente Público configurado. Se sugiere revisar:

- Que la clasificación administrativa en Configuración del Ente sea correcta.
- Que sus ingresos estén clasificados en los conceptos correctos y aplicables a su Ente Público.Se deberá corregir o reclasificar lo que se requiera.

Es necesario tomar en cuenta que el formato limita los ingresos que corresponden a los Poderes Legislativo, Judicial, Órganos Autónomos, Sector Paraestatal y Empresas productivas del Estado, por lo que el SAACG.NET mostrará completos los ingresos en el apartado donde sea posible, aun cuando no correspondan.

Norma I Celiz

C. NORMA ISELA CELIZ
DIRECTORA GENERAL

Cuenta Pública 2022

SISTEMA PARA EL DESARROLLO INTEGRAL DE LA FAMILIA DEL MUNICIPIO DE NOMBRE DE DIOS

Estado Analítico del Ejercicio del Presupuesto de Egresos

Clasificación Administrativa

Del 1 de Enero al 31 de Diciembre de 2022

Concepto	Egresos					Subejercicio
	Aprobado	Ampliaciones/ (Reducciones)	Modificado	Devengado	Pagado	
	1	2	3 = (1 + 2)	4	5	6 = (3 - 4)
Sin Ramo/Dependencia	**3,500,000**	**8,411**	**3,508,411**	**2,994,331**	**2,951,895**	514,080
DIRECCIÓN	3,500,000	8,411	3,508,411	2,994,331	2,951,895	514,080
Total del Gasto	**3,500,000**	**8,411**	**3,508,411**	**2,994,331**	**2,951,895**	514,080

Norma I. Celiz

C. NORMA ISELA CELIZ
DIRECTORA GENERAL

Cuenta Pública 2022
SISTEMA PARA EL DESARROLLO INTEGRAL DE LA FAMILIA DEL MUNICIPIO DE NOMBRE DE DIOS
Estado Analítico del Ejercicio del Presupuesto de Egresos
Clasificación Económica (por Tipo de Gasto)
Del 1 de Enero al 31 de Diciembre de 2022

Concepto	Egresos					Subejercicio
	Aprobado	Ampliaciones/ (Reducciones)	Modificado	Devengado	Pagado	
	1	2	3 = (1 + 2)	4	5	6 = (3 - 4)
Gasto Corriente	3,000,000	480,341	3,480,341	2,972,195	2,929,758	508,146
Gasto de Capital	500,000	-471,930	28,070	22,137	22,137	5,934
Amortización de la Deuda y Disminución de Pasivos	0	0	0	0	0	0
Pensiones y Jubilaciones	0	0	0	0	0	0
Participaciones	0	0	0	0	0	0
Total del Gasto	**3,500,000**	**8,411**	**3,508,411**	**2,994,331**	**2,951,895**	**514,080**

Norma I. Celiz

C. NORMA ISELA CELIZ
DIRECTORA GENERAL

Cuenta Pública 2022

SISTEMA PARA EL DESARROLLO INTEGRAL DE LA FAMILIA DEL MUNICIPIO DE NOMBRE DE DIOS

Estado Analítico del Ejercicio del Presupuesto de Egresos

Clasificación por Objeto del Gasto (Capítulo y Concepto)

Del 1 de Enero al 31 de Diciembre de 2022

Concepto	Egresos					Subejercicio
	Aprobado	Ampliaciones/ (Reducciones)	Modificado	Devengado	Pagado	
	1	2	3 = (1 + 2)	4	5	6 = (3 - 4)
Servicios Personales	**1,510,000**	**355,837**	**1,865,837**	**1,802,533**	**1,802,533**	**63,304**
Remuneraciones al Personal de Carácter Permanente	1,300,000	399,000	1,699,000	1,698,110	1,698,110	890
Remuneraciones al Personal de Carácter Transitorio	0	23,000	23,000	18,878	18,878	4,122
Remuneraciones Adicionales y Especiales	210,000	-66,163	143,837	85,545	85,545	58,292
Seguridad Social	0	0	0	0	0	0
Otras Prestaciones Sociales y Económicas	0	0	0	0	0	0
Previsiones	0	0	0	0	0	0
Pago de Estímulos a Servidores Públicos	0	0	0	0	0	0
Materiales y Suministros	**565,000**	**135,930**	**700,930**	**624,048**	**581,612**	**76,882**
Materiales de Administración, Emisión de Documentos y Artículos Oficiales	60,000	-23,070	36,930	17,839	17,839	19,091
Alimentos y Utensilios	0	1,000	1,000	320	320	680
Materias Primas y Materiales de Producción y Comercialización	0	0	0	0	0	0
Materiales y Artículos de Construcción y de Reparación	0	5,000	5,000	3,532	3,532	1,468
Productos Químicos, Farmacéuticos y de Laboratorio	0	3,000	3,000	1,476	1,476	1,524
Combustibles, Lubricantes y Aditivos	500,000	150,000	650,000	599,395	556,958	50,605
Vestuario, Blancos, Prendas de Protección y Artículos Deportivos	5,000	-5,000	0	0	0	0
Materiales y Suministros Para Seguridad	0	0	0	0	0	0
Herramientas, Refacciones y Accesorios Menores	0	5,000	5,000	1,487	1,487	3,513
Servicios Generales	**545,000**	**-4,589**	**540,411**	**430,208**	**430,208**	**110,203**
Servicios Básicos	20,000	4,779	24,779	17,075	17,075	7,704
Servicios de Arrendamiento	0	0	0	0	0	0
Servicios Profesionales, Científicos, Técnicos y Otros Servicios	200,000	-18,000	182,000	180,566	180,566	1,434
Servicios Financieros, Bancarios y Comerciales	15,000	3,631	18,631	8,469	8,469	10,162
Servicios de Instalación, Reparación, Mantenimiento y Conservación	128,000	0	128,000	72,021	72,021	55,979
Servicios de Comunicación Social y Publicidad	0	0	0	0	0	0
Servicios de Traslado y Viáticos	0	0	0	0	0	0
Servicios Oficiales	150,000	0	150,000	137,316	137,316	12,684
Otros Servicios Generales	32,000	5,000	37,000	14,761	14,761	22,239
Transferencias, Asignaciones, Subsidios y Otras Ayudas	**380,000**	**-6,837**	**373,163**	**115,405**	**115,405**	**257,758**
Transferencias Internas y Asignaciones al Sector Público	0	0	0	0	0	0
Transferencias al Resto del Sector Público	0	0	0	0	0	0
Subsidios y Subvenciones	0	0	0	0	0	0
Ayudas Sociales	380,000	-6,837	373,163	115,405	115,405	257,758
Pensiones y Jubilaciones	0	0	0	0	0	0
Transferencias a Fideicomisos, Mandatos y Otros Análogos	0	0	0	0	0	0
Transferencias a la Seguridad Social	0	0	0	0	0	0
Donativos	0	0	0	0	0	0
Transferencias al Exterior	0	0	0	0	0	0
Bienes Muebles, Inmuebles e Intangibles	**500,000**	**-471,930**	**28,070**	**22,137**	**22,137**	**5,934**
Mobiliario y Equipo de Administración	0	23,070	23,070	17,872	17,872	5,198
Mobiliario y Equipo Educacional y Recreativo	0	0	0	0	0	0
Equipo e Instrumental Médico y de Laboratorio	0	0	0	0	0	0
Vehículos y Equipo de Transporte	500,000	-500,000	0	0	0	0
Equipo de Defensa y Seguridad	0	0	0	0	0	0

Cuenta Pública 2022
SISTEMA PARA EL DESARROLLO INTEGRAL DE LA FAMILIA DEL MUNICIPIO DE NOMBRE DE DIOS
Estado Analítico del Ejercicio del Presupuesto de Egresos
Clasificación por Objeto del Gasto (Capítulo y Concepto)
Del 1 de Enero al 31 de Diciembre de 2022

Concepto	Egresos					Subejercicio
	Aprobado	Ampliaciones/ (Reducciones)	Modificado	Devengado	Pagado	
	1	2	3 = (1 + 2)	4	5	6 = (3 - 4)
Maquinaria, Otros Equipos y Herramientas	0	0	0	0	0	0
Activos Biológicos	0	0	0	0	0	0
Bienes Inmuebles	0	0	0	0	0	0
Activos Intangibles	0	5,000	5,000	4,265	4,265	735
Inversión Pública	**0**	**0**	**0**	**0**	**0**	**0**
Obra Pública en Bienes de Dominio Público	0	0	0	0	0	0
Obra Pública en Bienes Propios	0	0	0	0	0	0
Proyectos Productivos y Acciones de Fomento	0	0	0	0	0	0
Inversiones Financieras y Otras Provisiones	**0**	**0**	**0**	**0**	**0**	**0**
Inversiones Para el Fomento de Actividades Productivas	0	0	0	0	0	0
Acciones y Participaciones de Capital	0	0	0	0	0	0
Compra de Títulos y Valores	0	0	0	0	0	0
Concesión de Préstamos	0	0	0	0	0	0
Inversiones en Fideicomisos, Mandatos y Otros Análogos	0	0	0	0	0	0
Otras Inversiones Financieras	0	0	0	0	0	0
Provisiones para Contingencias y Otras Erogaciones Especiales	0	0	0	0	0	0
Participaciones y Aportaciones	**0**	**0**	**0**	**0**	**0**	**0**
Participaciones	0	0	0	0	0	0
Aportaciones	0	0	0	0	0	0
Convenios	0	0	0	0	0	0
Deuda Pública	**0**	**0**	**0**	**0**	**0**	**0**
Amortización de la Deuda Pública	0	0	0	0	0	0
Intereses de la Deuda Pública	0	0	0	0	0	0
Comisiones de la Deuda Pública	0	0	0	0	0	0
Gastos de la Deuda Pública	0	0	0	0	0	0
Costo por Coberturas	0	0	0	0	0	0
Apoyos Financieros	0	0	0	0	0	0
Adeudos de Ejercicios Fiscales Anteriores (Adefas)	0	0	0	0	0	0
Total del Gasto	**3,500,000**	**8,411**	**3,508,411**	**2,994,331**	**2,951,895**	**514,080**

C. NORMA ISELA CELIZ
DIRECTORA GENERAL

Cuenta Pública 2022
SISTEMA PARA EL DESARROLLO INTEGRAL DE LA FAMILIA DEL MUNICIPIO DE NOMBRE DE DIOS
Estado Analítico del Ejercicio del Presupuesto de Egresos
Clasificación Funcional (Finalidad y Función)
Del 1 de Enero al 31 de Diciembre de 2022

Concepto	Egresos					Subejercicio
	Aprobado	Ampliaciones/ (Reducciones)	Modificado	Devengado	Pagado	
	1	2	3 = (1 + 2)	4	5	6 = (3 - 4)
Gobierno	**0**	**0**	**0**	**0**	**0**	**0**
Legislación	0	0	0	0	0	0
Justicia	0	0	0	0	0	0
Coordinación de la Política de Gobierno	0	0	0	0	0	0
Relaciones Exteriores	0	0	0	0	0	0
Asuntos Financieros y Hacendarios	0	0	0	0	0	0
Seguridad Nacional	0	0	0	0	0	0
Asuntos de Orden Público y de Seguridad Interior	0	0	0	0	0	0
Otros Servicios Generales	0	0	0	0	0	0
Desarrollo Social	**3,500,000**	**8,411**	**3,508,411**	**2,994,331**	**2,951,895**	**514,080**
Protección Ambiental	0	0	0	0	0	0
Vivienda y Servicios a la Comunidad	0	0	0	0	0	0
Salud	0	0	0	0	0	0
Recreación, Cultura y Otras Manifestaciones Sociales	0	0	0	0	0	0
Educación	0	0	0	0	0	0
Protección Social	3,500,000	8,411	3,508,411	2,994,331	2,951,895	514,080
Otros Asuntos Sociales	0	0	0	0	0	0
Desarrollo Económico	**0**	**0**	**0**	**0**	**0**	**0**
Asuntos Económicos, Comerciales y Laborales en General	0	0	0	0	0	0
Agropecuaria, Silvicultura, Pesca y Caza	0	0	0	0	0	0
Combustibles y Energía	0	0	0	0	0	0
Minería, Manufacturas y Construcción	0	0	0	0	0	0
Transporte	0	0	0	0	0	0
Comunicaciones	0	0	0	0	0	0
Turismo	0	0	0	0	0	0
Ciencia, Tecnología e Innovación	0	0	0	0	0	0
Otras Industrias y Otros Asuntos Económicos	0	0	0	0	0	0
Otras no Clasificadas en Funciones Anteriores	**0**	**0**	**0**	**0**	**0**	**0**
Transacciones de la Deuda Publica / Costo Financiero de la Deuda	0	0	0	0	0	0
Transferencias, Participaciones y Aportaciones entre Diferentes Niveles y Ordenes de Gobierno	0	0	0	0	0	0
Saneamiento del Sistema Financiero	0	0	0	0	0	0
Adeudos de Ejercicios Fiscales Anteriores	0	0	0	0	0	0
Total del Gasto	**3,500,000**	**8,411**	**3,508,411**	**2,994,331**	**2,951,895**	**514,080**

Norma I. Celiz

C. NORMA ISELA CELIZ
DIRECTORA GENERAL

DIF MUNICIPAL
NOMBRE DE DIOS, DGO
¡A tu lado!

H. AYUNTAMIENTO
2022 - 2025

CUENTA PÚBLICA 2022

IV. Conciliación entre los Ingresos Presupuestarios y Contables

Calle Coronado #203 Zona Centro C.P. 34840
Tel. (675) 878 0288 Nombre de Dios, Dgo.
difnombrededios2022@gmail.com

Cuenta Pública 2022

SISTEMA PARA EL DESARROLLO INTEGRAL DE LA FAMILIA DEL MUNICIPIO DE NOMBRE DE DIOS

Conciliación entre los Ingresos Presupuestarios y Contables

Correspondiente del 1 de Enero al 31 de Diciembre de 2022

(Cifras en pesos)

1. Total de Ingresos Presupuestarios	2,896,679
2. Más Ingresos Contables No Presupuestarios	**0**
2.1 Ingresos Financieros	0
2.2 Incremento por Variación de Inventarios	0
2.3 Disminución del Exceso de Estimaciones por Pérdida o Deterioro u Obsolescencia	0
2.4 Disminución del Exceso de Provisiones	0
2.5 Otros Ingresos y Beneficios Varios	0
2.6 Otros Ingresos Contables No Presupuestarios	0
3. Menos Ingresos Presupuestarios No Contables	**0**
3.1 Aprovechamientos Patrimoniales	0
3.2 Ingresos Derivados de Financiamientos	0
3.3 Otros Ingresos Presupuestarios No Contables	0
4. Total de Ingresos Contables	2,896,679

Norma I. Celiz

C. NORMA ISELA CELIZ

DIRECTORA GENERAL

DIF MUNICIPAL
NOMBRE DE DIOS, DGO
¡A tu lado!

H. AYUNTAMIENTO
2022 - 2025

CUENTA PÚBLICA 2022

V. Conciliación entre los Egresos Presupuestarios y Contables

Calle Coronado #203 Zona Centro C.P. 34840
Tel. (675) 878 0288 Nombre de Dios, Dgo.
difnombrededios2022@gmail.com

Cuenta Pública 2022

SISTEMA PARA EL DESARROLLO INTEGRAL DE LA FAMILIA DEL MUNICIPIO DE NOMBRE DE DIOS

Conciliación entre los Egresos Presupuestarios y los Gastos Contables

Correspondiente del 1 de Enero al 31 de Diciembre de 2022

(Cifras en pesos)

1. Total de Egresos Presupuestarios	2,994,331
2. Menos Egresos Presupuestarios No Contables	**22,137**
2.1 Materias Primas y Materiales de Producción y Comercialización	0
2.2 Materiales y Suministros	0
2.3 Mobiliario y Equipo de Administración	17,872
2.4 Mobiliario y Equipo Educacional y Recreativo	0
2.5 Equipo e Instrumental Médico y de Laboratorio	0
2.6 Vehículos y Equipo de Transporte	0
2.7 Equipo de Defensa y Seguridad	0
2.8 Maquinaria, Otros Equipos y Herramientas	0
2.9 Activos Biológicos	0
2.10 Bienes Inmuebles	0
2.11 Activos Intangibles	4,265
2.12 Obra Pública en Bienes de Dominio Público	0
2.13 Obra Pública en Bienes Propios	0
2.14 Acciones y Participaciones de Capital	0
2.15 Compra de Títulos y Valores	0
2.16 Concesión de Préstamos	0
2.17 Inversiones en Fideicomisos, Mandatos y Otros Análogos	0
2.18 Provisiones para Contingencias y Otras Erogaciones Especiales	0
2.19 Amortización de la Deuda Pública	0
2.20 Adeudos de Ejercicios Fiscales Anteriores (ADEFAS)	0
2.21 Otros Egresos Presupuestales No Contables	0
3. Más Gastos Contables No Presupuestarios	**0**
3.1 Estimaciones, Depreciaciones, Deterioros, Obsolescencia y Amortizaciones	0
3.2 Provisiones	0
3.3 Disminución de Inventarios	0
3.4 Aumento por Insuficiencia de Estimaciones por Pérdida o Deterioro u Obsolescencia	0
3.5 Aumento por Insuficiencia de Provisiones	0
3.6 Otros Gastos	0
3.7 Otros Gastos Contables No Presupuestales	0
4. Total de Gasto Contable	2,972,195

C. NORMA ISELA CELIZ

DIRECTORA GENERAL

DIF MUNICIPAL
NOMBRE DE DIOS, DGO
¡A tu lado!

H. AYUNTAMIENTO
2022 - 2025

CUENTA PÚBLICA 2022

VI. Relación de Bienes Muebles

DIF MUNICIPAL
NOMBRE DE DIOS, DGO
¡A tu lado!

Calle Coronado #203 Zona Centro C.P. 34840
Tel. (675) 878 0288 Nombre de Dios, Dgo.
difnombrededios2022@gmail.com

INVENTARIO: BIENES MUEBLES

MOBILIARIO Y EQUIPO DE ADMINISTRACION

DEPENDENCIA/ENTE/ENTIDAD: SISTEMA PARA EL DESARROLLO INTEGRAL DE LA FAMILIA DEL MPIO DE NOMBRE DE DIOS

UNIDAD ADMINISTRATIVA:

LOCALIDAD: NOMBRE DE DIOS, DGO.

DOMICILIO: CORONADO # 203 ZONA CENTRO

FECHA: - DICIEMBRE 2022

NUMERO DE INVENTA-RIO	DESCRIPCION					ESTADO	AREA DE ADSCRIPCION	UBICACIÓN	RESGUARDO A CARGO DE:		FECHA DE ASIGNACION DEL RESGUARDO	COSTO
	NOMBRE	MODELO	TIPO	MARCA	SERIE				NOMBRE	PUESTO		
1	TENS	TS-1211	COLOR GRIS	REACTIV	B271362	BUENO	AREA DE TERAPIA	UBR	MA MAGDALENA HERNANDEZ	RESP. REHABILITACION	01-sep-19	300.00
2	TENS	3000	COLOR NEGRO	S/R	5440110	BUENO	AREA DE TERAPIA	UBR	MA MAGDALENA HERNANDEZ	RESP. REHABILITACION	01-sep-19	300.00
3	TENS	RA-BIOTENS	COLOR NEGRO	REACTIV	1630-3007911	REGULAR	AREA DE TERAPIA	UBR	MA MAGDALENA HERNANDEZ	RESP. REHABILITACION	01-sep-19	300.00
4	TENS	INTELECT TENS 57759B	COLOR NEGRO	CHATTANOOGA GROUP	B737951	BUENO	AREA DE TERAPIA	UBR	MA MAGDALENA HERNANDEZ	RESP. REHABILITACION	01-sep-19	200.00
5	COMPRESA TERMICA	S/R	FRIA Y CALIENTE	THERMO-PAD	S/R	BUENO	AREA DE TERAPIA	UBR	MA MAGDALENA HERNANDEZ	RESP. REHABILITACION	01-sep-19	400.00
6	COMPRESAS	STD	S/R	CHATTANOOGA	S/R	BUENO	AREA DE TERAPIA	UBR	MA MAGDALENA HERNANDEZ	RESP. REHABILITACION	01-sep-19	50.00
7	LAMPARA INFRARROJO	S/R	COLOR BEIGE	S/R	S/R	BUENO	AREA DE TERAPIA	UBR	MA MAGDALENA HERNANDEZ	RESP. REHABILITACION	01-sep-19	400.00
8	LAMPARA INFRARROJO	S/R	COLOR METALICA	S/R	S/R	BUENO	AREA DE TERAPIA	UBR	MA MAGDALENA HERNANDEZ	RESP. REHABILITACION	01-sep-19	400.00
9	LAMPARA INFRARROJO	S/R	COLOR NEGRO	S/R	S/R	REGULAR	AREA DE TERAPIA	UBR	MA MAGDALENA HERNANDEZ	RESP. REHABILITACION	01-sep-19	200.00
10	LAMPARA INFRARROJO	S/R	COLOR NEGRO	S/R	S/R	REGULAR	AREA DE TERAPIA	UBR	MA MAGDALENA HERNANDEZ	RESP. REHABILITACION	01-sep-19	200.00
11	TIMON	S/R	METALICO	GARGUZ	S/R	BUENO	AREA DE TERAPIA	UBR	MA MAGDALENA HERNANDEZ	RESP. REHABILITACION	01-sep-19	1,500.00
12	TIMON	S/R	REDONDO	S/R	S/R	BUENO	AREA DE TERAPIA	UBR	MA MAGDALENA HERNANDEZ	RESP. REHABILITACION	01-sep-19	1,500.00
13	PARAFINERO	MOD. 24050	COLOR BLANCO 29.6X35.6X41.9	PARABATH	2013-01673	BUENO	AREA DE TERAPIA	UBR	MA MAGDALENA HERNANDEZ	RESP. REHABILITACION	01-sep-19	550.00
14	PARAFINERO	MOD. 24050	COLOR BLANCO 29.6X35.6X41.9	PARABATH	200601815	BUENO	AREA DE TERAPIA	UBR	MA MAGDALENA HERNANDEZ	RESP. REHABILITACION	01-sep-19	550.00
15	PARAFINERO	MOD. 24050	COLOR BLANCO 29.6X35.6X41.9	PARABATH	200601815	BUENO	AREA DE TERAPIA	UBR	MA MAGDALENA HERNANDEZ	RESP. REHABILITACION	01-sep-19	550.00
16	GRUA	S/R	METALICO	S/R	S/R	S/SERVICIO	AREA DE TERAPIA	UBR	MA MAGDALENA HERNANDEZ	RESP. REHABILITACION	01-sep-19	500.00
17	ESPEJO	S/R	DE MADERA 1.00X1.70	S/R	S/R	BUENO	AREA DE TERAPIA	UBR	MA MAGDALENA HERNANDEZ	RESP. REHABILITACION	01-sep-19	200.00
18	TABLA W	S/R	DE MADERA	S/R	S/R	BUENO	AREA DE TERAPIA	UBR	MA MAGDALENA HERNANDEZ	RESP. REHABILITACION	01-sep-19	200.00
19	BARRAS PARALELAS	S/R	METALICAS	S/R	S/R	BUENO	AREA DE TERAPIA	UBR	MA MAGDALENA HERNANDEZ	RESP. REHABILITACION	01-sep-19	500.00
20	BARRAS SUECAS	S/R	METALICAS	S/R	S/R	BUENO	AREA DE TERAPIA	UBR	MA MAGDALENA HERNANDEZ	RESP. REHABILITACION	01-sep-19	500.00
21	BICICLETA ESTACIONARIA	S/R	ESTACIONARIA GRIS	MERCURIO	S/R	REGULAR	AREA DE TERAPIA	UBR	MA MAGDALENA HERNANDEZ	RESP. REHABILITACION	01-sep-19	800.00
22	BICICLETA ESTACIONARIA	S/R	ESTACIONARIA NEGRA	NAHEL	S/R	REGULAR	AREA DE TERAPIA	UBR	MA MAGDALENA HERNANDEZ	RESP. REHABILITACION	01-sep-19	800.00
23-24	2 BICICLETAS ESTACIONARIAS	S/R	ESTACIONARIA BLANCA	S/R	S/R	REGULAR	AREA DE TERAPIA	UBR	MA MAGDALENA HERNANDEZ	RESP. REHABILITACION	01-sep-19	1,600.00
25	ESCALERILLA MANUAL	S/R	1.50*1.10 MTS DE MADERA DIGITAL	S/R	S/R	BUENO	AREA DE TERAPIA	UBR	MA MAGDALENA HERNANDEZ	RESP. REHABILITACION	01-sep-19	700.00
26	MAQUINA	S/R	ESCRIBIR	OLIMPIA	S/R	MALO	AREA DE TERAPIA	UBR	MA MAGDALENA HERNANDEZ	RESP. REHABILITACION	01-sep-19	500.00
27	CAMINADORA	S/R	METALICA COLOR GRIS	EVOLUTION	S/R	REGULAR	AREA DE TERAPIA	UBR	MA MAGDALENA HERNANDEZ	RESP. REHABILITACION	01-sep-19	1,200.00
28	CAMINADORA	S/R	METALICA	S/R	S/R	REGULAR	AREA DE TERAPIA	UBR	MA MAGDALENA HERNANDEZ	RESP. REHABILITACION	01-sep-19	1,000.00
29	TINA DE REMOLINO	NO.KB0511	STANDARD C22.2	WHINTEHALL	S-1185	BUENO	AREA DE TERAPIA	UBR	MA MAGDALENA HERNANDEZ	RESP. REHABILITACION	01-sep-19	800.00
30	COMPRESERO	S/R	METALICO	HIDROCOLLATOR	S/R	MALO	AREA DE TERAPIA	UBR	MA MAGDALENA HERNANDEZ	RESP. REHABILITACION	01-sep-19	100.00
31	COMPRESERO/COMPRESAS 6	S/R	METALICO	TERMOLATOR	S/R	REGULAR	AREA DE TERAPIA	UBR	MA MAGDALENA HERNANDEZ	RESP. REHABILITACION	01-sep-19	400.00
32	COMPRESERO	CH	GRANDE METALICO	M2	S/R	BUENO	AREA DE TERAPIA	UBR	MA MAGDALENA HERNANDEZ	RESP. REHABILITACION	01-sep-19	300.00
33	MEGATOSCOPIO	S/R	METALICO SENCILLO	S/R	S/R	REGULAR	AREA DE TERAPIA	UBR	MA MAGDALENA HERNANDEZ	RESP. REHABILITACION	01-sep-19	400.00
34	MESA TUBULAR	S/R	GRANDE COLOR	S/R	S/R	BUENO	AREA DE TERAPIA	UBR	MA MAGDALENA HERNANDEZ	RESP. REHABILITACION	01-sep-19	800.00
35	MESA	N/A	METALICA 2 ENTREPAÑOS	N/A	N/A	MALO	AREA DE TERAPIA	UBR	MA MAGDALENA HERNANDEZ	RESP. REHABILITACION	01-sep-19	300.00
36	MESA	N/A	METALICA BLANCA	N/A	N/A	REGULAR	AREA DE TERAPIA	UBR	MA MAGDALENA HERNANDEZ	RESP. REHABILITACION	01-sep-19	500.00
37	MESA DE CANAVEL	N/A	DE MADERA	N/A	N/A	BUENO	AREA DE TERAPIA	UBR	MA MAGDALENA HERNANDEZ	RESP. REHABILITACION	01-sep-19	400.00
38	MESA EXPLORACION	N/A	VINIL MARRON	N/A	N/A	BUENO	AREA DE TERAPIA	UBR	MA MAGDALENA HERNANDEZ	RESP. REHABILITACION	01-sep-19	600.00
39	BASCULA CON ALIMETRO	DGN.312.87.2005.787	COLOR BLANCA	TORINO	16679	BUENO	AREA DE TERAPIA	UBR	MA MAGDALENA HERNANDEZ	RESP. REHABILITACION	01-sep-19	1,500.00
40	BASCULA CON ALIMETRO	N/A	COLOR GRIS	NUEVO LEON	N/A	MALO	AREA DE TERAPIA	UBR	MA MAGDALENA HERNANDEZ	RESP. REHABILITACION	01-sep-19	400.00
41	PLANTOSCOPIO	N/A	METALICO	N/A	N/A	BUENO	AREA DE TERAPIA	UBR	MA MAGDALENA HERNANDEZ	RESP. REHABILITACION	01-sep-19	2,000.00
42	ARCHIVERO	N/A	METALICO 3 GAVETAS	N/A	N/A	BUENO	AREA DE TERAPIA	UBR	MA MAGDALENA HERNANDEZ	RESP. REHABILITACION	01-sep-19	800.00
43	ESCRITORIO	N/A	MADERA 2 CAJONES	N/A	N/A	BUENO	AREA DE TERAPIA	UBR	MA MAGDALENA HERNANDEZ	RESP. REHABILITACION	01-sep-19	500.00
44	VENTILADOR	N/A	BLANCO CON AZUL	MAXI-MATIC	N/A	MALO	AREA DE TERAPIA	UBR	MA MAGDALENA HERNANDEZ	RESP. REHABILITACION	01-sep-19	100.00
45	VENTILADOR	N/A	NEGRO	VENCOOL	N/A	BUENO	AREA DE TERAPIA	UBR	MA MAGDALENA HERNANDEZ	RESP. REHABILITACION	01-sep-19	300.00
46	1 SILLA	N/A	TUBULAR AZUL	N/A	N/A	BUENO	AREA DE TERAPIA	UBR	MA MAGDALENA HERNANDEZ	RESP. REHABILITACION	01-sep-19	200.00
47	ESCALON	N/A	TUBULAR NEGRO	N/A	N/A	BUENO	AREA DE TERAPIA	UBR	MA MAGDALENA HERNANDEZ	RESP. REHABILITACION	01-sep-19	100.00
48-57	10 SILLAS	N/A	TUBULAR NEGRO	N/A	N/A	REGULAR	AREA DE TERAPIA	UBR	MA MAGDALENA HERNANDEZ	RESP. REHABILITACION	01-sep-19	2,000.00
58-60	3 TARIMAS	N/A	2.00x2.00 DE MADERA	N/A	N/A	BUENO	AREA DE TERAPIA	UBR	MA MAGDALENA HERNANDEZ	RESP. REHABILITACION	01-sep-19	450.00
61	1 TARIMA	N/A	INDUVIDUAL	N/A	N/A	BUENO	AREA DE TERAPIA	UBR	MA MAGDALENA HERNANDEZ	RESP. REHABILITACION	01-sep-19	150.00
62-63	2 COLCHONES	N/A	VINIL VERDES MATRIMONIAL	N/A	N/A	BUENO	AREA DE TERAPIA	UBR	MA MAGDALENA HERNANDEZ	RESP. REHABILITACION	01-sep-19	1,500.00
64	1 COLCHON	N/A	PLEGABLE RALLADO AZUL	N/A	N/A	BUENO	AREA DE TERAPIA	UBR	MA MAGDALENA HERNANDEZ	RESP. REHABILITACION	01-sep-19	750.00
65	1 COLCHON	N/A	VINIL AZUL INDIVIDUAL	N/A	N/A	BUENO	AREA DE TERAPIA	UBR	MA MAGDALENA HERNANDEZ	RESP. REHABILITACION	01-sep-19	300.00
66	1 COLCHON	N/A	VINIL NEGRO MATRIMONIAL	N/A	N/A	BUENO	AREA DE TERAPIA	UBR	MA MAGDALENA HERNANDEZ	RESP. REHABILITACION	01-sep-19	300.00
67	ESCALERA DOBLE	N/A	3.10X0.80X1-70 MTS MADERA	N/A	N/A	BUENO	AREA DE TERAPIA	UBR	MA MAGDALENA HERNANDEZ	RESP. REHABILITACION	01-sep-19	700.00
68	BARRA DE EQUILIBRIO	N/A	MADERA	N/A	N/A	BUENO	AREA DE TERAPIA	UBR	MA MAGDALENA HERNANDEZ	RESP. REHABILITACION	01-sep-19	1,200.00
69	MONITOR	ACER	ACER	X203H	N/A	BUENO	AREA DE TERAPIA	UBR	MA MAGDALENA HERNANDEZ	RESP. REHABILITACION	01-sep-19	750.00
68	CPU	EMACHINES	CPU	132009M	N/A	MALO	AREA DE TERAPIA	UBR	MA MAGDALENA HERNANDEZ	RESP. REHABILITACION	01-sep-19	200.00
70	MOUSE	KMEX		MO523	N/A	BUENO	AREA DE TERAPIA	UBR	MA MAGDALENA HERNANDEZ	RESP. REHABILITACION	01-sep-19	200.00
71	BOCINAS 2			NEO2003B	N/A	BUENO	AREA DE TERAPIA	UBR	MA MAGDALENA HERNANDEZ	RESP. REHABILITACION	01-sep-19	200.00
72	TECLADO	EMACHINES		KB0511	N/A	BUENO	AREA DE TERAPIA	UBR	MA MAGDALENA HERNANDEZ	RESP. REHABILITACION	01-sep-19	100.00
73	REGULADOR	KOBLENZ		13-04-08490	N/A	BUENO	AREA DE TERAPIA	UBR	MA MAGDALENA HERNANDEZ	RESP. REHABILITACION	00-ene-00	250.00
74	TENS	N/A	NEGRO	BIOTENS	N/A	MALO	AREA DE TERAPIA	UBR	MA MAGDALENA HERNANDEZ	RESP. REHABILITACION	01-sep-19	50.00
75	BAUMANOMETRO	N/A	N/A	AMEROIDO	N/A	MALO	AREA DE TERAPIA	UBR	MA MAGDALENA HERNANDEZ	RESP. REHABILITACION	01-sep-19	100.00
76	ESTUCHE DEDIAGNOSTICO	3400	N/A	RIESTER	2050	BUENO	AREA DE TERAPIA	UBR	MA MAGDALENA HERNANDEZ	RESP. REHABILITACION	01-sep-19	500.00
77	VIBRADOR MASAJE/ADIMENTOS	N/A	N/A	CANAIR BODY BENEFITS	N/A	REGULAR	AREA DE TERAPIA	UBR	MA MAGDALENA HERNANDEZ	RESP. REHABILITACION	01-sep-19	400.00
78	VIBRADOR /MASAJE	N/A	N/A	N/A	N/A	MALO	AREA DE TERAPIA	UBR	MA MAGDALENA HERNANDEZ	RESP. REHABILITACION	01-sep-19	300.00
79	1 PAR DE PESAS 2LB-0.907KG	BF-NEOO2	METALICAS VERDE	N/A	N/A	BUENO	AREA DE TERAPIA	UBR	MA MAGDALENA HERNANDEZ	RESP. REHABILITACION	01-sep-19	200.00
80	1 PAR DE PESAS 2LB-0.907KG	N/A	METALICA ROSAS	N/A	N/S	BUENO	AREA DE TERAPIA	UBR	MA MAGDALENA HERNANDEZ	RESP. REHABILITACION	01-sep-19	200.00
81	1 PAR DE PESAS-1/4	N/A	ROSAS/NEGRO	N/A	N/A	BUENO	AREA DE TERAPIA	UBR	MA MAGDALENA HERNANDEZ	RESP. REHABILITACION	01-sep-19	200.00
82	1 PAR DE PESAS-3/4	N/A	ROSA Y MORADA	N/A	N/A	BUENO	AREA DE TERAPIA	UBR	MA MAGDALENA HERNANDEZ	RESP. REHABILITACION	01-sep-19	200.00
83	1 PAR DE POLAINAS 2 KG	N/A	NEGRAS	N/A	N/A	BUENO	AREA DE TERAPIA	UBR	MA MAGDALENA HERNANDEZ	RESP. REHABILITACION	01-sep-19	200.00
84	1 PAR DE POLAINAS 1/2KG	N/A	NEGRAS	N/A	N/A	BUENO	AREA DE TERAPIA	UBR	MA MAGDALENA HERNANDEZ	RESP. REHABILITACION	01-sep-19	200.00
85	1 PAR DE POLAINAS 1/4KG	N/A	NEGRAS	N/A	N/A	BUENO	AREA DE TERAPIA	UBR	MA MAGDALENA HERNANDEZ	RESP. REHABILITACION	01-sep-19	200.00
86	1 PAR DE POLAINAS 1.5LBS	N/A	VERDES/GRIS	GOLD,SGYM	N/A	BUENO	AREA DE TERAPIA	UBR	MA MAGDALENA HERNANDEZ	RESP. REHABILITACION	01-sep-19	200.00
87	PESA REDONDA 2.0KG	SOFT WFIGHT	VERDES	THERA-BAND	N/A	BUENO	AREA DE TERAPIA	UBR	MA MAGDALENA HERNANDEZ	RESP. REHABILITACION	01-sep-19	200.00
88-89	2 PELOTAS GIGANTES	85 CM	PLATA	THERA-BAND	N/A	1 BUENA Y 1 MALA	AREA DE TERAPIA	UBR	MA MAGDALENA HERNANDEZ	RESP. REHABILITACION	01-sep-19	150.00
90	1 PELOTA GIGANTE	85 CM	PLATA	THERA-BAND	N/A	MALO	AREA DE TERAPIA	UBR	MA MAGDALENA HERNANDEZ	RESP. REHABILITACION	01-sep-19	75.00
91	1 PELOTA GRANDE		AZUL CIELO	BANYAN	N/A	BUENO	AREA DE TERAPIA	UBR	MA MAGDALENA HERNANDEZ	RESP. REHABILITACION	01-sep-19	100.00
92	1 PELOTA GRANDE	65 CM	VERDE	THERA-BAND	N/A	BUENO	AREA DE TERAPIA	UBR	MA MAGDALENA HERNANDEZ	RESP. REHABILITACION	01-sep-19	100.00
93-94	2 PELOTAS GIGANTES	75CM	AZUL REY	THERA-BAND	N/A	BUENO	AREA DE TERAPIA	UBR	MA MAGDALENA HERNANDEZ	RESP. REHABILITACION	01-sep-19	150.00
95-96	2 PELOTAS MEDIANAS	55CM	ROJAS	THERA-BAND	N/A	BUENO	AREA DE TERAPIA	UBR	MA MAGDALENA HERNANDEZ	RESP. REHABILITACION	01-sep-19	100.00
97-98	2 PELOTAS CHICAS	45CM	AMARILLAS	N/A	N/A	BUENO	AREA DE TERAPIA	UBR	MA MAGDALENA HERNANDEZ	RESP. REHABILITACION	01-sep-19	75.00
99	1 PELOTA MEDIANA	22CM	ROJO/BLANCO	N/A	N/A	BUENO	AREA DE TERAPIA	UBR	MA MAGDALENA HERNANDEZ	RESP. REHABILITACION	01-sep-19	75.00
100-101	2 CUÑAS	N/A	VINIL CAFÉ	N/A	N/A	BUENO	AREA DE TERAPIA	UBR	MA MAGDALENA HERNANDEZ	RESP. REHABILITACION	01-sep-19	500.00
102-106	5 CUÑAS DE VARIOS TAMAÑOS	N/A	AZULES	INTERFERENCIALES	N/A	BUENO	AREA DE TERAPIA	UBR	MA MAGDALENA HERNANDEZ	RESP. REHABILITACION	01-sep-19	2,000.00
107-108	2 CUÑAS CHICA Y GRADE	N/A	ROJAS	INTERFERENCIALES	N/A	BUENO	AREA DE TERAPIA	UBR	MA MAGDALENA HERNANDEZ	RESP. REHABILITACION	01-sep-19	1,700.00
109	1 CUÑA MEDIANA	N/A	VERDE	INTERFERENCIALES	N/A	BUENO	AREA DE TERAPIA	UBR	MA MAGDALENA HERNANDEZ	RESP. REHABILITACION	01-sep-19	900.00
110	1 CUÑA GRANDE	N/A	AMARILLA	INTERFERENCIALES	N/A	BUENO	AREA DE TERAPIA	UBR	MA MAGDALENA HERNANDEZ	RESP. REHABILITACION	01-sep-19	1,000.00
111	1 CUBO VINIL	N/A	VERDE	N/A	N/A	BUENO	AREA DE TERAPIA	UBR	MA MAGDALENA HERNANDEZ	RESP. REHABILITACION	01-sep-19	400.00
112	1 ABACO GRANDE	N/A	10 LINEAS	N/A	N/A	BUENO	AREA DE TERAPIA	UBR	MA MAGDALENA HERNANDEZ	RESP. REHABILITACION	01-sep-19	40.00
113	4 PAQ DE FOMI	N/A	10 LINEAS	N/A	N/A	BUENO	AREA DE TERAPIA	UBR	MA MAGDALENA HERNANDEZ	RESP. REHABILITACION	01-sep-19	100.00
114	2 FIGURAS	N/A	MEGA	N/A	N/A	BUENO	AREA DE TERAPIA	UBR	MA MAGDALENA HERNANDEZ	RESP. REHABILITACION	01-sep-19	100.00
115	1 CONO SEÑALES	N/A	AMARILLO Y NARANJA	N/A	N/A	BUENO	AREA DE TERAPIA	UBR	MA MAGDALENA HERNANDEZ	RESP. REHABILITACION	01-sep-19	100.00
116-117	2 BOLICHES	N/A		N/A	N/A	BUENO	AREA DE TERAPIA	UBR	MA MAGDALENA HERNANDEZ	RESP. REHABILITACION	01-sep-19	150.00

118-119	2 CUBOS	N/A	ABC	N/A	N/A	BUENO	AREA DE TERAPIA	UBR	MA MAGDALENA HERNANDEZ	RESP. REHABILITACION	01-sep-19	500.00	
120	EJERCITADORES	N/A	AZULES	N/A	N/A	BUENO	AREA DE TERAPIA	UBR	MA MAGDALENA HERNANDEZ	RESP. REHABILITACION	01-sep-19	300.00	
121-122	2 COLCHONETAS DE ESPONJA	N/A	ROJAS	N/A	N/A	BUENO	AREA DE TERAPIA	UBR	MA MAGDALENA HERNANDEZ	RESP. REHABILITACION	01-sep-19	200.00	
123	1 ENTRENADOR PARA ESTABILIDAD	N/A	AZULES	N/A	N/A	BUENO	AREA DE TERAPIA	UBR	MA MAGDALENA HERNANDEZ	RESP. REHABILITACION	01-sep-19	200.00	
124	1 ENTRENADOR FMP/ESTIRAMIENTO	N/A	VERDE	N/A	N/A	BUENO	AREA DE TERAPIA	UBR	MA MAGDALENA HERNANDEZ	RESP. REHABILITACION	01-sep-19	200.00	
125	1 ENTRENADOR SUAVE	N/A	GRIS	N/A	N/A	BUENO	AREA DE TERAPIA	UBR	MA MAGDALENA HERNANDEZ	RESP. REHABILITACION	01-sep-19	200.00	
126	PEDAL PEGABLE	N/A	TOBULAR	N/A	N/A	BUENO	AREA DE TERAPIA	UBR	MA MAGDALENA HERNANDEZ	RESP. REHABILITACION	01-sep-19	200.00	
127	BALANCIN	N/A	MADRERA COLOR CAFÉ	N/A	N/A	BUENO	AREA DE TERAPIA	UBR	MA MAGDALENA HERNANDEZ	RESP. REHABILITACION	01-sep-19	200.00	
128	1 PAQ DE ROLLOS P/T	N/A	PLASTICO COLOR ROJO	N/A	N/A	BUENO	AREA DE TERAPIA	UBR	MA MAGDALENA HERNANDEZ	RESP. REHABILITACION	01-sep-19	300.00	
129-141	13 TOALLAS	N/A	DE COLOR	N/A	N/A	BUENO	AREA DE TERAPIA	UBR	MA MAGDALENA HERNANDEZ	RESP. REHABILITACION	01-sep-19	200.00	
142	BASE PARA MASAJE	N/A	MADERA COLOR CAFÉ	N/A	N/A	BUENO	AREA DE TERAPIA	UBR	MA MAGDALENA HERNANDEZ	RESP. REHABILITACION	01-sep-19	300.00	
143-144	2 MESAS DE 1.00 X 0.80 MTS	N/A	MADREA COLOR CAFÉ	N/A	N/A	BUENO	AREA DE TERAPIA	UBR	MA MAGDALENA HERNANDEZ	RESP. REHABILITACION	01-sep-19	500.00	
145-147	3 CORTINEROS	N/A	MADERA COLOR CAFÉ	N/A	N/A	BUENO	AREA DE TERAPIA	UBR	MA MAGDALENA HERNANDEZ	RESP. REHABILITACION	01-sep-19	500.00	
148-151	4 CORTINAS	N/A	TELA COLOR MELON	N/A	N/A	BUENO	AREA DE TERAPIA	UBR	MA MAGDALENA HERNANDEZ	RESP. REHABILITACION	01-sep-19	600.00	
152	CAMA PARA HOSPITAL INDIVIDUAL	N/A	METAL COLOR AMARILLA	N/A	N/A	BUENO	AREA DE TERAPIA	UBR	MA MAGDALENA HERNANDEZ	RESP. REHABILITACION	01-sep-19	300.00	
153-154	2 VENTILADORES DE TECHO	N/A	PLASTICO / METAL COLOR BLANCO	N/A	N/A	BUENO	AREA DE TERAPIA	UBR	MA MAGDALENA HERNANDEZ	RESP. REHABILITACION	01-sep-19	600.00	
155-156	2 COMPRESAS PARA CUELLO DE 24"	N/A	BEIGE	CHATTANOOGA	N/A	BUENO	AREA DE TERAPIA	UBR	MA MAGDALENA HERNANDEZ	RESP. REHABILITACION	01-sep-19	1,000.00	
157	COMPRESA DE 5" X 12" (13 X 30 CMS	N/A	BEIGE	CHATTANOOGA	N/A	BUENO	AREA DE TERAPIA	UBR	MA MAGDALENA HERNANDEZ	RESP. REHABILITACION	01-sep-19	1,200.00	
158-159	2 COMPRESA DE 10" X 12" (25 X 30 C	N/A	BEIGE	CHATTANOOGA	N/A	BUENO	AREA DE TERAPIA	UBR	MA MAGDALENA HERNANDEZ	RESP. REHABILITACION	01-sep-19	200.00	
160	COMPRESA DE 10" X 18" (25 X 46 CM	N/A	BEIGE	CHATTANOOGA	N/A	BUENO	AREA DE TERAPIA	UBR	MA MAGDALENA HERNANDEZ	RESP. REHABILITACION	01-sep-19	100.00	
161	COMPRESA D 10" X 20" (25 X 50 CMS	N/A	BEIGE	CHATTANOOGA	N/A	BUENO	AREA DE TERAPIA	UBR	MA MAGDALENA HERNANDEZ	RESP. REHABILITACION	01-sep-19	100.00	
162	TENS	N/A	NEGRO	BIOTENS	N/A	BUENO	AREA DE TERAPIA	UBR	MA MAGDALENA HERNANDEZ	RESP. REHABILITACION	01-sep-19	100.00	
S/C	ESTETOSCOPIO	N/A	N/A	N/A	N/A	MALO	AREA DE TERAPIA	UBR	MA MAGDALENA HERNANDEZ	RESP. REHABILITACION	01-sep-19	100.00	ND ENTREGADO EN ENTREGA RECEPCION 2013-2016
163	MESA CIRCULAR DE MADERA	N/A	N/A	N/A	N/A	BUENO	AREA DE DIRECCION	DIRECCION	GABRIELA RAMOS MEDRANO	RESP.DIRECCION			
164	ESCRITORIO DE MADERA	N/A	N/A	N/A	N/A	BUENO	AREA DE DIRECCION	DIRECCION	GABRIELA RAMOS MEDRANO	RESP.DIRECCION	01-sep-19	400.00	
165	TELEFONO PANASONIC	N/A	BLANCO/GRIS	PANASONIC	N/A	MALO	AREA DE DIRECCION	DIRECCION	GABRIELA RAMOS MEDRANO	RESP.DIRECCION	01-sep-19	400.00	
166	ARCHIVERO	N/A	4 GABETAS BEIGE	N/A	N/A	BUENO	AREA DE DIRECCION	DIRECCION	GABRIELA RAMOS MEDRANO	RESP.DIRECCION	01-sep-19	50.00	
167	ESPEJO DE BAÑO	N/A	N/A	N/A	N/A	REGULAR	AREA DE DIRECCION	DIRECCION	GABRIELA RAMOS MEDRANO	RESP.DIRECCION	01-sep-19	300.00	
168	LAVABO	N/A	BLANCO	N/A	N/A	BUENO	AREA DE DIRECCION	DIRECCION	GABRIELA RAMOS MEDRANO	RESP.DIRECCION	01-sep-19	200.00	
169	SILLA TABULADOR	N/A	AZUL	N/A	N/A	BUENO	AREA DE DIRECCION	DIRECCION	GABRIELA RAMOS MEDRANO	RESP.DIRECCION	01-sep-19	200.00	
170	TAZA WC	N/A	BEIGE	N/A	N/A	BUENO	AREA DE DIRECCION	DIRECCION	GABRIELA RAMOS MEDRANO	RESP.DIRECCION	01-sep-19	300.00	
171	JABONERA	N/A	BLANCA	N/A	N/A	BUENO	AREA DE DIRECCION	DIRECCION	GABRIELA RAMOS MEDRANO	RESP.DIRECCION	01-sep-19	100.00	
172	ESCRITORIO GRANDE	N/A	MADERA CON METAL	N/A	N/A	BUENO	AREA DE DIRECCION	DIRECCION	GABRIELA RAMOS MEDRANO	RESP.DIRECCION	01-sep-19	50.00	
173	DESPACHADOR	N/A	NEGRO	N/A	N/A	BUENO	AREA DE DIRECCION	DIRECCION	GABRIELA RAMOS MEDRANO	RESP.DIRECCION	01-sep-19	400.00	
174	CESTO DE BASURA	N/A	AZUL	N/A	N/A	BUENO	AREA DE DIRECCION	DIRECCION	GABRIELA RAMOS MEDRANO	RESP.DIRECCION	01-sep-19	400.00	
175	CESTO DE BASURA	N/A	AMARILLO	N/A	N/A	BUENO	AREA DE DIRECCION	DIRECCION	GABRIELA RAMOS MEDRANO	RESP.DIRECCION	01-sep-19	50.00	
176	CAMARA DIGITAL	N/A	6.0MP	SAMSUNG	N/A	MALO	AREA DE DIRECCION	DIRECCION	GABRIELA RAMOS MEDRANO	RESP.DIRECCION	01-sep-19	50.00	
177	ESCRITORIO DE COMPUTADORA	N/A	MADERA CAFÉ	N/A	N/A	BUENO	AREA DE DIRECCION	DIRECCION	GABRIELA RAMOS MEDRANO	RESP.DIRECCION	01-sep-19	100.00	
178	MODEM INALAMBRICO	N/A	BLANCO	HUAWEI	N/A	BUENO	AREA DE DIRECCION	DIRECCION	GABRIELA RAMOS MEDRANO	RESP.DIRECCION	01-sep-19	400.00	
179	BOCINAS	N/A	CREMA/GRIS		N/A	REGULAR	AREA DE DIRECCION	DIRECCION	GABRIELA RAMOS MEDRANO	RESP.DIRECCION	01-sep-19	300.00	
180	REGULADOR DE VOLUMEN	N/A	N/A	PRINTAFORM SWF1050	N/A	MALO	AREA DE DIRECCION	DIRECCION	GABRIELA RAMOS MEDRANO	RESP.DIRECCION	01-sep-19	200.00	
181	MESA DE MADERA Y ESTRUCTURA M	N/A	N/A	N/A	N/A	MALO	AREA DE DIRECCION	DIRECCION	GABRIELA RAMOS MEDRANO	RESP.DIRECCION	01-sep-19	100.00	
182	BOTE DE BASURA	N/A	CROMADO CHICO	N/A	N/A	BUENO	AREA DE DIRECCION	DIRECCION	GABRIELA RAMOS MEDRANO	RESP.DIRECCION	01-sep-19	150.00	
183	CESTO DE BASURA	N/A	METALICO NEGRO	N/A	N/A	BUENO	AREA DE DIRECCION	DIRECCION	GABRIELA RAMOS MEDRANO	RESP.DIRECCION	01-sep-19	100.00	
184	1 CAÑON PROYECTOR	N/A	NEGRO	INFOCUS	N/A	BUENO	AREA DE DIRECCION	DIRECCION	GABRIELA RAMOS MEDRANO	RESP.DIRECCION	01-sep-19	100.00	
185	ANAQUEL 4 DIVISIONES	N/A	METALICO COLOR GRIS	N/A	N/A	BUENO	AREA DE DIRECCION	DIRECCION	GABRIELA RAMOS MEDRANO	RESP.DIRECCION	01-sep-19	350.00	
186-189	4 SILLAS TAPIZ AZUL PINTURA GRIS	N/A	AZUL CON GRIS	N/A	N/A	BUENO	AREA DE DIRECCION	DIRECCION	GABRIELA RAMOS MEDRANO	RESP.DIRECCION	01-sep-19	1,000.00	
190	CAMARA DIGITAL	N/A	N/A	N/A	N/A	REGULAR	AREA DE DIRECCION	DIRECCION	GABRIELA RAMOS MEDRANO	RESP.DIRECCION	01-sep-19	600.00	
191	CAMARA DIGITAL	N/A	N/A	N/A	N/A	MALO	AREA DE DIRECCION	DIRECCION	GABRIELA RAMOS MEDRANO	RESP.DIRECCION	01-sep-19	100.00	
192	CAMARA DIGITAL FOTOGRAFICA	N/A	N/A	N/A	N/A	MALO	AREA DE DIRECCION	DIRECCION	GABRIELA RAMOS MEDRANO	RESP.DIRECCION	01-sep-19	100.00	
193	MUEBLE	N/A	N/A	N/A	N/A	MALO	AREA DE DIRECCION	DIRECCION	GABRIELA RAMOS MEDRANO	RESP.DIRECCION	01-sep-19	100.00	
194	COMPUTADORA COMPLETA	N/A	N/A	N/A	N/A	REGULAR	AREA DE DIRECCION	DIRECCION	GABRIELA RAMOS MEDRANO	RESP.DIRECCION	01-sep-19	800.00	
195	REGULADOR ELECTRONICO DE VOLTA	N/A	N/A	N/A	N/A	MALO	AREA DE DIRECCION	DIRECCION	GABRIELA RAMOS MEDRANO	RESP.DIRECCION	01-sep-19	350.00	
196	COMPUTADORA	N/A	GRIS	TOSHIBA	N/A	BUENO	AREA DE DIRECCION	DIRECCION	GABRIELA RAMOS MEDRANO	RESP.DIRECCION	01-sep-19	200.00	
197	VENTILADOR	N/A	NEGRO	VEN-COOL	N/A	MALO	AREA DE DIRECCION	DIRECCION	GABRIELA RAMOS MEDRANO	RESP.DIRECCION	01-sep-19	1,000.00	
198	COMPUTADORA COMPLETA	N/A	NEGRA	ACCER	N/A	BUENO	AREA DE DIRECCION	DIRECCION	GABRIELA RAMOS MEDRANO	RESP.DIRECCION	01-sep-19	100.00	
199	IMPRESORA MULTIFUNCIONAL	N/A	NEGRA	HP	N/A	BUENO	AREA DE DIRECCION	DIRECCION	GABRIELA RAMOS MEDRANO	RESP.DIRECCION	01-sep-19	4,000.00	
200	CPU	N/A	BLANCO	ELECTRA	N/A	REGULAR	AREA DE DIRECCION	DIRECCION	GABRIELA RAMOS MEDRANO	RESP.DIRECCION	01-sep-19	1,000.00	
201	COPIADORA		GRIS	SAMSUNG	N/A	MALO	AREA DE DIRECCION	DIRECCION	GABRIELA RAMOS MEDRANO	RESP.DIRECCION	01-sep-19	200.00	
202	TELEFONO AZUL	N/A	N/A	TELMEX	SCX-6122FN	BUENO	AREA DE DIRECCION	DIRECCION	GABRIELA RAMOS MEDRANO	RESP.DIRECCION	01-sep-19	2,000.00	
203	CAMARA	N/A	ROJA	FUJIFILM	N/A	BUENO	AREA DE DIRECCION	ALMACEN	GABRIELA RAMOS MEDRANO	RESP.DIRECCION	01-sep-19	200.00	
204	LAPTOP	N/A	BLANCA	TOSHIBA	N/A	BUENO	AREA DE DIRECCION	DIRECCION	GABRIELA RAMOS MEDRANO	RESP.DIRECCION	01-sep-19	1,000.00	
205	SET DE DOS MICROFONOS	N/A	NEGRO	MITZU	N/A	BUENO	AREA DE DIRECCION	DIRECCION	GABRIELA RAMOS MEDRANO	RESP.DIRECCION	01-sep-19	2,000.00	
206	1 COMPUTADORA COMPLETA	N/A	GRIS /NEGRO	HP	N/A	BUENO	AREA DE DIRECCION	DIRECCION	GABRIELA RAMOS MEDRANO	RESP.DIRECCION	01-sep-19	750.00	
207	1 TELEFONO CELULAR	N/A	NEGRO	LG	N/A	BUENO	AREA DE DIRECCION	DIRECCION	GABRIELA RAMOS MEDRANO	RESP.DIRECCION	01-sep-19	2,000.00	
208	1 COPIADORA	N/A	NEGRA	N/A	N/A	BUENO	AREA DE DIRECCION	DIRECCION	GABRIELA RAMOS MEDRANO	RESP.DIRECCION	01-sep-19	1,000.00	
208-209	2 GRAPADORAS	N/A	N/A	PILOT	N/A	BUENO	AREA DE DIRECCION	DIRECCION	GABRIELA RAMOS MEDRANO	RESP.DIRECCION	01-sep-19	1,000.00	
210	1 PERFORADORA	N/A	N/A	N/A	N/A	BUENO	AREA DE DIRECCION	DIRECCION	GABRIELA RAMOS MEDRANO	RESP.DIRECCION	01-sep-19	200.00	
211	1 COJIN	N/A	N/A	N/A	N/A	BUENO	AREA DE DIRECCION	DIRECCION	GABRIELA RAMOS MEDRANO	RESP.DIRECCION	01-sep-19	100.00	
213-214	2 CALCULADORAS	N/A	N/A	CELICA	N/A	BUENO	AREA DE DIRECCION	DIRECCION	GABRIELA RAMOS MEDRANO	RESP.DIRECCION	01-sep-19	50.00	
215	CALCULADORA	N/A	GRIS/NEGRO	DELTA	N/A	REGULAR	AREA DE DIRECCION	DIRECCION	GABRIELA RAMOS MEDRANO	RESP.DIRECCION	01-sep-19	200.00	
216	2 CORTINAS	N/A	DE TELA VERDE	N/A	N/A	BUENO	AREA DE DIRECCION	DIRECCION	GABRIELA RAMOS MEDRANO	RESP.DIRECCION	01-sep-19	70.00	
217	2 CORTINAS	N/A	DE TELA BEIGE	N/A	N/A	BUENO	AREA DE DIRECCION	DIRECCION	GABRIELA RAMOS MEDRANO	RESP.DIRECCION	01-sep-19	200.00	
218	2 CORTINEROS	N/A	DE MADERA CAFÉ	N/A	N/A	BUENO	AREA DE DIRECCION	DIRECCION	GABRIELA RAMOS MEDRANO	RESP.DIRECCION	01-sep-19	200.00	
219	LAPTOP	N/A	COLOR GRIS	HP	N/A	BUENO	AREA DE DIRECCION	DIRECCION	GABRIELA RAMOS MEDRANO	RESP.DIRECCION	01-sep-19	300.00	
220	IMPRESORA EPSON L6171	L6171	COLOR NEGRO	EPSON	N/A	BUENO	AREA DE DIRECCION	DIRECCION	GABRIELA RAMOS MEDRANO	RESP.DIRECCION	01-sep-19	2,500.00	
221	ESCRITORIO COLOR CAFÉ	N/A	COLOR CAFÉ	NA	NA	BUENO	AREA DE DIRECCION	DIRECCION	GABRIELA RAMOS MEDRANO	RESP.DIRECCION	15-oct-19	2,000.00	
718-724	7 SILLAS	N/A	METAL CON VINIL NEGRO	N/A	N/A	REGULAR	AREA DE DIRECCION	DIRECCION	GABRIELA RAMOS MEDRANO	RESP.DIRECCION	17-abr-20	700.00	
725	1 PORTAGARRAFON ELECTRICO	N/A	BLANCO	WATER FRESH	N/A	BUENO	AREA DE DIRECCION	DIRECCION	GABRIELA RAMOS MEDRANO	RESP.DIRECCION	01-sep-19	500.00	
726	GARRAFON PARA AGUA	N/A	PASTICO AZUL	N/A	N/A	BUENO	AREA DE DIRECCION	DIRECCION	GABRIELA RAMOS MEDRANO	RESP.DIRECCION	01-sep-19	300.00	
S/C	CHEVROLET SILVERADO		2002 COLOR BLANCO	CHEVROLET	1GCEC5557296	BUENO	AREA DE DIRECCION	DIRECCION	GABRIELA RAMOS MEDRANO	RESP.DIRECCION	01-sep-19	50.00	
S/C	VAGONETA AVANZA		2018 COLOR GRIS	AVANZA	MHKMF53F3JK023619	BUENO	AREA DE DIRECCION	DIRECCION	GABRIELA RAMOS MEDRANO	RESP.DIRECCION	01-sep-19	382,062.34	
SC	COMPUTADORA DUAL CORE 8GB RAN	NA	COLOR NEGRO	ACTEK	NA	BUENO	AREA DE DIRECCION	DIRECCION	GABRIELA RAMOS MEDRANO	RESP.DIRECCION	01-sep-19	274,700.00	
											26-11.2021	1,000.00	
220	HORNO DE MICROONDAS	N/A	N/A	DAEWOO	N/A	BUENO	AREA DE COCINA	COCINA	MARTHA SOTO RODRIGUEZ	RESP.COCINA			
221	ESTUFON	N/A	4 QUEMADORES	N/A	N/A	BUENO	AREA DE COCINA	COCINA	MARTHA SOTO RODRIGUEZ	RESP.COCINA	01-sep-19	600.00	
222	ESTUFA	EMV2-WIM	4 QUEMADORES	MABE	N/A	BUENO	AREA DE COCINA	COCINA	MARTHA SOTO RODRIGUEZ	RESP.COCINA	01-sep-19	1,500.00	
223	REFRIGERADOR	N/A	N/A	MABE	N/A	BUENO	AREA DE COCINA	COCINA	MARTHA SOTO RODRIGUEZ	RESP.COCINA	01-sep-19	1,500.00	
											01-sep-19	1,500.00	

224	LICUADORA	N/A	S/VASO	OSTER	N/A	REGULAR	AREA DE COCINA	COCINA	MARTHA SOTO RODRIGUEZ	RESP.COCINA	01-sep-19	500.00
225	CAFETERA	N/A	N/A	TURMIX GDE	N/A	BUENO	AREA DE COCINA	COCINA	MARTHA SOTO RODRIGUEZ	RESP.COCINA	01-sep-19	500.00
226	LICUADORA	N/A	S/VASO	OSTERIZER	N/A	BUENO	AREA DE COCINA	COCINA	MARTHA SOTO RODRIGUEZ	RESP.COCINA	01-sep-19	800.00
227	LICUADORA	N/A	C/VASO	PROTOR SILEZ CV	N/A	MALO	AREA DE COCINA	COCINA	MARTHA SOTO RODRIGUEZ	RESP.COCINA	01-sep-19	400.00
228	LICUADORA	N/A	S/VASO	OSTERIZER	N/A	MALO	AREA DE COCINA	COCINA	MARTHA SOTO RODRIGUEZ	RESP.COCINA	01-sep-19	200.00
229	LICUADORA	N/A	S/VASO	N/A	N/A	MALO	AREA DE COCINA	COCINA	MARTHA SOTO RODRIGUEZ	RESP.COCINA	01-sep-19	200.00
230	ALACENA	N/A	VERDE	N/A	N/A	REGULAR	AREA DE COCINA	COCINA	MARTHA SOTO RODRIGUEZ	RESP.COCINA	01-sep-19	200.00
231	ALACENA	N/A	METALICA GRIS	N/A	N/A	REGULAR	AREA DE COCINA	COCINA	MARTHA SOTO RODRIGUEZ	RESP.COCINA	01-sep-19	500.00
232	SARTEN	N/A	TEFLON	N/A	N/A	REGULAR	AREA DE COCINA	COCINA	MARTHA SOTO RODRIGUEZ	RESP.COCINA	01-sep-19	50.00
233	PRENSA P TORT	N/A	N/A	N/A	N/A	REGULAR	AREA DE COCINA	COCINA	MARTHA SOTO RODRIGUEZ	RESP.COCINA	01-sep-19	50.00
234	BOLILLO	N/A	MADERA: PLASTICO	N/A	N/A	REGULAR	AREA DE COCINA	COCINA	MARTHA SOTO RODRIGUEZ	RESP.COCINA	01-sep-19	25.00
235	CUCHARA GRANDE	N/A	ALUMINIO	N/A	N/A	REGULAR	AREA DE COCINA	COCINA	MARTHA SOTO RODRIGUEZ	RESP.COCINA	01-sep-19	15.00
236	CUCHARA	N/A	PELTRE	N/A	N/A	REGULAR	AREA DE COCINA	COCINA	MARTHA SOTO RODRIGUEZ	RESP.COCINA	01-sep-19	30.00
237	MACHUCADOR P/FRIJ	N/A	N/A	N/A	N/A	REGULAR	AREA DE COCINA	COCINA	MARTHA SOTO RODRIGUEZ	RESP.COCINA	01-sep-19	25.00
238	MACH NUEZ	N/A	N/A	N/A	N/A	REGULAR	AREA DE COCINA	COCINA	MARTHA SOTO RODRIGUEZ	RESP.COCINA	01-sep-19	100.00
239	CORTINAS NARANJAS	N/A	TELA	N/A	N/A	REGULAR	AREA DE COCINA	COCINA	MARTHA SOTO RODRIGUEZ	RESP.COCINA	01-sep-19	200.00
240	HIELERA G DE BCA	N/A	N/A	N/A	N/A	REGULAR	AREA DE COCINA	COCINA	MARTHA SOTO RODRIGUEZ	RESP.COCINA	01-sep-19	300.00
241	CILINDRO MED P/GAS C/REG Y MANC	N/A	N/A	N/A	N/A	REGULAR	AREA DE COCINA	COCINA	MARTHA SOTO RODRIGUEZ	RESP.COCINA	01-sep-19	800.00
242	VAPORERA GDE	N/A	N/A	N/A	N/A	REGULAR	AREA DE COCINA	COCINA	MARTHA SOTO RODRIGUEZ	RESP.COCINA	01-sep-19	200.00
243	BANCOS	N/A	DE MADERA	N/A	N/A	REGULAR	AREA DE COCINA	COCINA	MARTHA SOTO RODRIGUEZ	RESP.COCINA	01-sep-19	800.00
718	ARROCERA GDE	N/A	ALUMINIO	N/A	N/A	REGULAR	AREA DE COCINA	COCINA	MARTHA SOTO RODRIGUEZ	RESP.COCINA	01-sep-19	500.00
719	VAPORERA MEDIANA	N/A	N/A	N/A	N/A	REGULAR	AREA DE COCINA	COCINA	MARTHA SOTO RODRIGUEZ	RESP.COCINA	01-sep-19	300.00
244	ESCURRIDOR PARA TRASTES	N/A	N/A	N/A	N/A	REGULAR	AREA DE COCINA	COCINA	MARTHA SOTO RODRIGUEZ	RESP.COCINA	01-sep-19	100.00
720	VAPORERA EXTRAGRANDE	N/A	N/A	N/A	N/A	REGULAR	AREA DE COCINA	COCINA	MARTHA SOTO RODRIGUEZ	RESP. COCINA	01-sep-19	600.00
245	EXTRACTOR CREMA/ROJO	N/A	N/A	N/A	N/A	REGULAR	AREA DE COCINA	COCINA	MARTHA SOTO RODRIGUEZ	RESP. COCINA	01-sep-19	200.00
721	EXPRIMIDOR RCO/NARANJA	N/A	PLASTICO	N/A	N/A	MALO	AREA DE COCINA	COCINA	MARTHA SOTO RODRIGUEZ	RESP. COCINA	01-sep-19	50.00
246	COMAL N CH	N/A	FIERRO	N/A	N/A	REGULAR	AREA DE COCINA	COCINA	MARTHA SOTO RODRIGUEZ	RESP. COCINA	01-sep-19	100.00
247	CILINDRO GDE P/GAS C/REG Y MANG	N/A	N/A	N/A	N/A	REGULAR	AREA DE COCINA	COCINA	MARTHA SOTO RODRIGUEZ	RESP. COCINA	01-sep-19	800.00
248	CORTINEROS L	N/A	MADERA	N/A	N/A	REGULAR	AREA DE COCINA	COCINA	MARTHA SOTO RODRIGUEZ	RESP. COCINA	01-sep-19	400.00
249	GARRAFA GDE	N/A	VIDRIO	N/A	N/A	MALO	AREA DE COCINA	COCINA	MARTHA SOTO RODRIGUEZ	RESP. COCINA	01-sep-19	300.00
722	COMAL N CH	N/A	FIERRO	N/A	N/A	REGULAR	AREA DE COCINA	COCINA	MARTHA SOTO RODRIGUEZ	RESP. COCINA	01-sep-19	100.00
250	RAYADORES	N/A	N/A	N/A	N/A	REGULAR	AREA DE COCINA	COCINA	MARTHA SOTO RODRIGUEZ	RESP. COCINA	01-sep-19	100.00
251	SARTEN	N/A	AC INOX	N/A	N/A	REGULAR	AREA DE COCINA	COCINA	MARTHA SOTO RODRIGUEZ	RESP. COCINA	01-sep-19	100.00
252	TENEDORES	N/A	AC INOX	N/A	N/A	BUENO	AREA DE COCINA	COCINA	MARTHA SOTO RODRIGUEZ	RESP. COCINA	01-sep-19	150.00
253	CUCHARAS	N/A	N/A	N/A	N/A	BUENO	AREA DE COCINA	COCINA	MARTHA SOTO RODRIGUEZ	RESP. COCINA	01-sep-19	30.00
254	PLATO AVENEROS	N/A	N/A	N/A	N/A	BUENO	AREA DE COCINA	COCINA	MARTHA SOTO RODRIGUEZ	RESP. COCINA	01-sep-19	250.00
255	PLATO MED	N/A	MELAMINA	N/A	N/A	MALO	AREA DE COCINA	COCINA	MARTHA SOTO RODRIGUEZ	RESP. COCINA	01-sep-19	200.00
256	PLATO EXTEND	N/A	MELAMINA	N/A	N/A	BUENO	AREA DE COCINA	COCINA	MARTHA SOTO RODRIGUEZ	RESP. COCINA	01-sep-19	100.00
257	PLATO EXTEND	N/A	MELAMINA	N/A	N/A	MALO	AREA DE COCINA	COCINA	MARTHA SOTO RODRIGUEZ	RESP. COCINA	01-sep-19	250.00
258	PLATO EXTEND	N/A	PLASTICO	N/A	N/A	BUENO	AREA DE COCINA	COCINA	MARTHA SOTO RODRIGUEZ	RESP. COCINA	01-sep-19	40.00
259	PLATO EXTEND	N/A	PLASTICO	N/A	N/A	MALO	AREA DE COCINA	COCINA	MARTHA SOTO RODRIGUEZ	RESP. COCINA	01-sep-19	250.00
260	PLATO CHICO P /POST	N/A	MELAMINA	N/A	N/A	BUENO	AREA DE COCINA	COCINA	MARTHA SOTO RODRIGUEZ	RESP. COCINA	01-sep-19	500.00
261	CAZUELA CH P/POSTRES	N/A	PLASTICO	N/A	N/A	BUENO	AREA DE COCINA	COCINA	MARTHA SOTO RODRIGUEZ	RESP. COCINA	01-sep-19	100.00
262	PLATO POZOLERO	N/A	MELAMINA	N/A	N/A	BUENO	AREA DE COCINA	COCINA	MARTHA SOTO RODRIGUEZ	RESP. COCINA	01-sep-19	300.00
263	VASO	N/A	MEL/LARGO	N/A	N/A	BUENO	AREA DE COCINA	COCINA	MARTHA SOTO RODRIGUEZ	RESP. COCINA	01-sep-19	100.00
264	VASO	N/A	MEL/LARGO	N/A	N/A	MALO	AREA DE COCINA	COCINA	MARTHA SOTO RODRIGUEZ	RESP. COCINA	01-sep-19	150.00
265	VASO	N/A	MELAMINA	N/A	N/A	BUENO	AREA DE COCINA	COCINA	MARTHA SOTO RODRIGUEZ	RESP. COCINA	01-sep-19	400.00
266	TAZA MEL/CH	N/A	MELAMINA	N/A	N/A	BUENO	AREA DE COCINA	COCINA	MARTHA SOTO RODRIGUEZ	RESP. COCINA	01-sep-19	500.00
267	TAZA	N/A	PLASTICO	N/A	N/A	BUENO	AREA DE COCINA	COCINA	MARTHA SOTO RODRIGUEZ	RESP. COCINA	01-sep-19	600.00
268	PELAPAPAS	N/A	N/A	N/A	N/A	BUENO	AREA DE COCINA	COCINA	MARTHA SOTO RODRIGUEZ	RESP. COCINA	01-sep-19	150.00
269	COLADOR GDE ROJO	N/A	PLASTICO	N/A	N/A	BUENO	AREA DE COCINA	COCINA	MARTHA SOTO RODRIGUEZ	RESP. COCINA	01-sep-19	80.00
270	FRUTERO BLANCO CON TRES CANAST	N/A	TUBULAR	N/A	N/A	BUENO	AREA DE COCINA	COCINA	MARTHA SOTO RODRIGUEZ	RESP. COCINA	01-sep-19	500.00
271	PORTA GARRAFON	N/A	METALICO	N/A	N/A	BUENO	AREA DE COCINA	COCINA	MARTHA SOTO RODRIGUEZ	RESP. COCINA	01-sep-19	450.00
272	COMAL	N/A	FIERRO 1M X 40 CM	N/A	N/A	BUENO	AREA DE COCINA	COCINA	MARTHA SOTO RODRIGUEZ	RESP. COCINA	01-sep-19	200.00
273	CUCHILLOS DE MESA	N/A	N/A	N/A	N/A	BUENO	AREA DE COCINA	COCINA	MARTHA SOTO RODRIGUEZ	RESP. COCINA	01-sep-19	200.00
723	PLATO PASTELERO	N/A	N/A	N/A	N/A	MALO	AREA DE COCINA	COCINA	MARTHA SOTO RODRIGUEZ	RESP. COCINA	01-sep-19	50.00
724	PLATO PASTELERO	N/A	N/A	N/A	N/A	BUENO	AREA DE COCINA	COCINA	MARTHA SOTO RODRIGUEZ	RESP. COCINA	01-sep-19	180.00
274	LICUADORA	N/A	CON 2 VASOS	N/A	N/A	BUENO	AREA DE COCINA	COCINA	MARTHA SOTO RODRIGUEZ	RESP. COCINA	01-sep-19	600.00
275	LICUADORA	N/A	C VASO	OSTERIZER	N/A	BUENO	AREA DE COCINA	COCINA	MARTHA SOTO RODRIGUEZ	RESP. COCINA	01-sep-19	500.00
276	PLATOS	N/A	N/A	N/A	N/A	BUENO	AREA DE COCINA	COCINA	MARTHA SOTO RODRIGUEZ	RESP. COCINA	01-sep-19	400.00
277	PLATOS	N/A	VIDRIO	N/A	N/A	BUENO	AREA DE COCINA	COCINA	MARTHA SOTO RODRIGUEZ	RESP. COCINA	01-sep-19	800.00
278	BATIDORA	N/A	BLANCA	BURST	N/A	BUENO	AREA DE COCINA	COCINA	MARTHA SOTO RODRIGUEZ	RESP. COCINA	01-sep-19	300.00
279	REFRIGERADOR	N/A	GRIS	ACROS	N/A	BUENO	AREA DE COCINA	COCINA	MARTHA SOTO RODRIGUEZ	RESP. COCINA	01-sep-19	1,500.00
280	MACHUC FRIJOLES ELECTRICO	N/A	BLANCO	T-FAL	N/A	BUENO	AREA DE COCINA	COCINA	MARTHA SOTO RODRIGUEZ	RESP. COCINA	01-sep-19	400.00
281	OLLA DE PELTRE CON TAPA AZUL	N/A	AZUL	N/A	N/A	BUENO	AREA DE COCINA	COCINA	MARTHA SOTO RODRIGUEZ	RESP. COCINA	01-sep-19	500.00
282	ESCURRIDOR PARA TRASTES	N/A	PLASTICO GRIS	N/A	N/A	BUENO	AREA DE COCINA	COCINA	MARTHA SOTO RODRIGUEZ	RESP. COCINA	01-sep-19	300.00
283	TIJERAS PARA CARNE	N/A	NEGRAS	TRAMONTINA	N/A	BUENO	AREA DE COCINA	COCINA	MARTHA SOTO RODRIGUEZ	RESP. COCINA	01-sep-19	300.00
284	CUCHILLOS DE MESA	N/A	MANGO NEGRO	OSTER	N/A	BUENO	AREA DE COCINA	COCINA	MARTHA SOTO RODRIGUEZ	RESP. COCINA	01-sep-19	400.00
285	VAPORERA CHICA	N/A	ALUMINIO	N/A	N/A	BUENO	AREA DE COCINA	COCINA	MARTHA SOTO RODRIGUEZ	RESP. COCINA	01-sep-19	300.00
286	VASOS MEDIANO	N/A	VIDRIO	N/A	N/A	BUENO	AREA DE COCINA	COCINA	MARTHA SOTO RODRIGUEZ	RESP. COCINA	01-sep-19	500.00
287	VASO CHICO	N/A	VIDRIO	N/A	N/A	BUENO	AREA DE COCINA	COCINA	MARTHA SOTO RODRIGUEZ	RESP. COCINA	01-sep-19	200.00
716	TABLA CHICA PARA PICAR	N/A	MADERA	N/A	N/A	BUENO	AREA DE COCINA	COCINA	MARTHA SOTO RODRIGUEZ	RESP. COCINA	01-sep-19	200.00

288-289	2 SILLAS	N/A	METAL/PLASTICO NEGRAS	N/A	N/A	REGULAR	AREA DE SICOLOGIA	CONSULTORIO DE SICOLOG	DOLORES MARIA ISABEL CONTRERAS BRECEDA	RESP. PSICOLOGIA	01-sep-19	400.00
290	SILLA	N/A	METAL/PLASTICO CAFÉ	N/A	N/A	REGULAR	AREA DE SICOLOGIA	CONSULTORIO DE SICOLOG	DOLORES MARIA ISABEL CONTRERAS BRECEDA	RESP. PSICOLOGIA	01-sep-19	200.00
291	ESCRITORIO	N/A	MADERA	N/A	N/A	REGULAR	AREA DE SICOLOGIA	CONSULTORIO DE SICOLOG	DOLORES MARIA ISABEL CONTRERAS BRECEDA	RESP. PSICOLOGIA	01-sep-19	300.00
292	ARCHIVERO	N/A	N/A	N/A	N/A	BUENO	AREA DE SICOLOGIA	CONSULTORIO DE SICOLOG	DOLORES MARIA ISABEL CONTRERAS BRECEDA	RESP. PSICOLOGIA	01-sep-19	400.00
293	CPU	N/A	SAMSUNG	N/A	N/A	MALO	AREA DE SICOLOGIA	CONSULTORIO DE SICOLOG	DOLORES MARIA ISABEL CONTRERAS BRECEDA	RESP. PSICOLOGIA	01-sep-19	200.00
294	PANTALLA	N/A	PRINTF	N/A	N/A	MALO	AREA DE SICOLOGIA	CONSULTORIO DE SICOLOG	DOLORES MARIA ISABEL CONTRERAS BRECEDA	RESP. PSICOLOGIA	01-sep-19	200.00
295	REGULADOR	N/A	N/A	N/A	N/A	MALO	AREA DE SICOLOGIA	CONSULTORIO DE SICOLOG	DOLORES MARIA ISABEL CONTRERAS BRECEDA	RESP. PSICOLOGIA	01-sep-19	100.00
296	MOUSE	N/A	N/A	N/A	N/A	MALO	AREA DE SICOLOGIA	CONSULTORIO DE SICOLOG	DOLORES MARIA ISABEL CONTRERAS BRECEDA	RESP. PSICOLOGIA	01-sep-19	30.00
297	TECLADO	N/A	N/A	N/A	N/A	MALO	AREA DE SICOLOGIA	CONSULTORIO DE SICOLOG	DOLORES MARIA ISABEL CONTRERAS BRECEDA	RESP. PSICOLOGIA	01-sep-19	30.00
298	CARGADOR C	N/A	NACEB-9P	N/A	N/A	BUENO	AREA DE SICOLOGIA	CONSULTORIO DE SICOLOG	DOLORES MARIA ISABEL CONTRERAS BRECEDA	RESP. PSICOLOGIA	01-sep-19	100.00
299	CORTINA DE TELA	N/A	N/A	N/A	N/A	BUENO	AREA DE SICOLOGIA	CONSULTORIO DE SICOLOG	DOLORES MARIA ISABEL CONTRERAS BRECEDA	RESP. PSICOLOGIA	01-sep-19	200.00
300	LIBROS	N/A	N/A	N/A	N/A	BUENO	AREA DE SICOLOGIA	CONSULTORIO DE SICOLOG	DOLORES MARIA ISABEL CONTRERAS BRECEDA	RESP. PSICOLOGIA	01-sep-19	400.00
301	CONTENEDORES DE PLASTICO	N/A	N/A	N/A	N/A							

302	GRAPADORA	N/A	N/A	N/A	N/A	BUENO	AREA DE SICOLOGIA	CONSULTORIO DE SICOLOG	DOLORES MARIA ISABEL CONTRERAS BRECEDA	RESP. PSICOLOGIA	01-sep-19	100.00
303	MANUALES PSIC	N/A	N/A	N/A	N/A	BUENO	AREA DE SICOLOGIA	CONSULTORIO DE SICOLOG	DOLORES MARIA ISABEL CONTRERAS BRECEDA	RESP. PSICOLOGIA	01-sep-19	500.00
304	DVDS	N/A	N/A	N/A	N/A	BUENO	AREA DE SICOLOGIA	CONSULTORIO DE SICOLOG	DOLORES MARIA ISABEL CONTRERAS BRECEDA	RESP. PSICOLOGIA	01-sep-19	600.00
305	CESTO DE BASURA	N/A	N/A	N/A	N/A	BUENO	AREA DE SICOLOGIA	CONSULTORIO DE SICOLOG	DOLORES MARIA ISABEL CONTRERAS BRECEDA	RESP. PSICOLOGIA	01-sep-19	100.00

306	ARCHIVERO 4 CAJONES	N/A	N/A	HON	N/A	BUENO	AREA JURIDICA	OFICINA JURIDICO	BRENDA GUADALUPE MOLINA FLORES	DELEGADO JURIDICO	01-sep-19	400.00
307	ARCHIVERO 4 CAJONES	N/A	N/A	S/M COLOR GRIS	N/A	BUENO	AREA JURIDICA	OFICINA JURIDICO	BRENDA GUADALUPE MOLINA FLORES	DELEGADO JURIDICO	01-sep-19	400.00
308-313	6 SILLAS TUBULAR COLOR AZUL	N/A	N/A	SIN MARCA	N/A	REGULAR	AREA JURIDICA	OFICINA JURIDICO	BRENDA GUADALUPE MOLINA FLORES	DELEGADO JURIDICO	01-sep-19	800.00
314	VENTILADOR DE PEDESTAL	N/A	N/A	VENCOOL	N/A	BUENO	AREA JURIDICA	OFICINA JURIDICO	BRENDA GUADALUPE MOLINA FLORES	DELEGADO JURIDICO	01-sep-19	300.00
315	1 CESTO DE BASURA	N/A	N/A	SIN MARCA	N/A	BUENO	AREA JURIDICA	OFICINA JURIDICO	BRENDA GUADALUPE MOLINA FLORES	DELEGADO JURIDICO	01-sep-19	100.00
316	ESCRITORIO DE DOS CAJONES	N/A	CAFÉ	SIN MARCA	N/A	REGULAR	AREA JURIDICA	OFICINA JURIDICO	BRENDA GUADALUPE MOLINA FLORES	DELEGADO JURIDICO	01-sep-19	400.00
317	CPU	N/A	GABINETE	N/A	N/A	BUENO	AREA JURIDICA	OFICINA JURIDICO	BRENDA GUADALUPE MOLINA FLORES	DELEGADO JURIDICO	01-sep-19	300.00
318	TECLADO	N/A	N/A	ATTECK	N/A	MALO	AREA JURIDICA	OFICINA JURIDICO	BRENDA GUADALUPE MOLINA FLORES	DELEGADO JURIDICO	01-sep-19	50.00
319	MONITOR	N/A	N/A	ALASKA	N/A	BUENO	AREA JURIDICA	OFICINA JURIDICO	BRENDA GUADALUPE MOLINA FLORES	DELEGADO JURIDICO	01-sep-19	300.00
320	BOCINAS	N/A	N/A	IEMEX	N/A	BUENO	AREA JURIDICA	OFICINA JURIDICO	BRENDA GUADALUPE MOLINA FLORES	DELEGADO JURIDICO	01-sep-19	300.00
321	REGULADOR	N/A	N/A	CDP	N/A	BUENO	AREA JURIDICA	OFICINA JURIDICO	BRENDA GUADALUPE MOLINA FLORES	DELEGADO JURIDICO	01-sep-19	200.00
322	REGULADOR DE VOLTAJE	N/A	N/A	VIKA	N/A	BUENO	AREA JURIDICA	OFICINA JURIDICO	BRENDA GUADALUPE MOLINA FLORES	DELEGADO JURIDICO	01-sep-19	200.00
323	IMPRESORA	N/A	COLOR BLANCO	SAMSUNG	N/A	BUENO	AREA JURIDICA	OFICINA JURIDICO	BRENDA GUADALUPE MOLINA FLORES	DELEGADO JURIDICO	01-sep-19	800.00
324	SILLA DE ESCRITORIO CON RUEDAS	N/A	COLOR NEGRO	N/A	N/A	BUENO	AREA JURIDICA	OFICINA JURIDICO	BRENDA GUADALUPE MOLINA FLORES	DELEGADO JURIDICO	01-sep-19	400.00
325-326	2 CORTINEROS	N/A	MADERA	N/A	N/A	BUENO	AREA JURIDICA	OFICINA JURIDICO	BRENDA GUADALUPE MOLINA FLORES	DELEGADO JURIDICO	01-sep-19	300.00
327	VITRINA	N/A	DE MADERA CAFÉ	N/A	N/A	BUENO	AREA JURIDICA	OFICINA JURIDICO	BRENDA GUADALUPE MOLINA FLORES	DELEGADO JURIDICO	01-sep-19	400.00
328	2 CORTINAS	N/A	N/A	N/A	N/A	BUENO	AREA JURIDICA	OFICINA JURIDICO	BRENDA GUADALUPE MOLINA FLORES	DELEGADO JURIDICO	01-sep-19	300.00
329	EXTENCION DE USO RUDO	N/A	NARANJA	N/A	N/A	BUENO	AREA JURIDICA	OFICINA JURIDICO	BRENDA GUADALUPE MOLINA FLORES	DELEGADO JURIDICO	01-sep-19	250.00
330	TECLADO	N/A	NEGRO	ACCER	N/A	BUENO	AREA JURIDICA	OFICINA JURIDICO	BRENDA GUADALUPE MOLINA FLORES	DELEGADO JURIDICO	01-sep-19	150.00
331	RATON	N/A	NEGRO	N/A	N/A	BUENO	AREA JURIDICA	OFICINA JURIDICO	BRENDA GUADALUPE MOLINA FLORES	DELEGADO JURIDICO	01-sep-19	100.00

332	1 GRAPADORA	N/A	N/A	PILOT	N/A	BUENO	ASISTENCIA ALIMENTARIA	PROGRAMA ALIMENTARIO	CRISTINA TORRES LOPEZ	RESP. PROGRAMAS ALIMENTARIOS	01-sep-19	100.00
333	1 CALCULADORA	N/A	N/A	DELTA	N/A	REGULAR	ASISTENCIA ALIMENTARIA	PROGRAMA ALIMENTARIO	CRISTINA TORRES LOPEZ	RESP. PROGRAMAS ALIMENTARIOS	01-sep-19	75.00
334	1 COJIN	N/A	N/A	STAFFARD	N/A	MALO	ASISTENCIA ALIMENTARIA	PROGRAMA ALIMENTARIO	CRISTINA TORRES LOPEZ	RESP. PROGRAMAS ALIMENTARIOS	01-sep-19	100.00
335	1 VAPORRERA	N/A	ALUMINIO	VASCONIA	N/A	BUENO	ASISTENCIA ALIMENTARIA	PROGRAMA ALIMENTARIO	CRISTINA TORRES LOPEZ	RESP. PROGRAMAS ALIMENTARIOS	01-sep-19	400.00
336	1 SARTEN	N/A	ALUMINIO	VASCONIA	N/A	BUENO	ASISTENCIA ALIMENTARIA	PROGRAMA ALIMENTARIO	CRISTINA TORRES LOPEZ	RESP. PROGRAMAS ALIMENTARIOS	01-sep-19	150.00
337	1 BOTE GRANDE	N/A	PLASTICO	GORILLA	N/A	BUENO	ASISTENCIA ALIMENTARIA	PROGRAMA ALIMENTARIO	CRISTINA TORRES LOPEZ	RESP. PROGRAMAS ALIMENTARIOS	01-sep-19	100.00
S/C	1 TABLA DE PLASTICO	N/A	N/A	N/A	N/A	REGULAR	ASISTENCIA ALIMENTARIA	PROGRAMA ALIMENTARIO	CRISTINA TORRES LOPEZ	RESP. PROGRAMAS ALIMENTARIOS	01-sep-19	100.00
338-339;392	3 CHAROLAS	N/A	ALUMINIO	N/A	N/A	REGULAR	ASISTENCIA ALIMENTARIA	PROGRAMA ALIMENTARIO	CRISTINA TORRES LOPEZ	RESP. PROGRAMAS ALIMENTARIOS	01-sep-19	100.00
340	29 VASOS	N/A	MELAMINA	N/A	N/A	BUENO	ASISTENCIA ALIMENTARIA	PROGRAMA ALIMENTARIO	CRISTINA TORRES LOPEZ	RESP. PROGRAMAS ALIMENTARIOS	01-sep-19	400.00
341	28 PLATOS EXTENDIDOS	N/A	MELAMINA	N/A	N/A	BUENO	ASISTENCIA ALIMENTARIA	PROGRAMA ALIMENTARIO	CRISTINA TORRES LOPEZ	RESP. PROGRAMAS ALIMENTARIOS	01-sep-19	500.00
342	1 CAMARA DIGITAL FOTOGRAFICA	N/A	N/A	CANON	N/A	BUENO	ASISTENCIA ALIMENTARIA	PROGRAMA ALIMENTARIO	CRISTINA TORRES LOPEZ	RESP. PROGRAMAS ALIMENTARIOS	01-sep-19	400.00
343-344	2 BASCULAS DIGITALES	N/A	N/A	SECA	N/A	BUENO	ASISTENCIA ALIMENTARIA	PROGRAMA ALIMENTARIO	CRISTINA TORRES LOPEZ	RESP. PROGRAMAS ALIMENTARIOS	01-sep-19	800.00
S/C	29 VASOS	N/A	MELAMINA	N/A	N/A	BUENO	ASISTENCIA ALIMENTARIA	PROGRAMA ALIMENTARIO	CRISTINA TORRES LOPEZ	RESP. PROGRAMAS ALIMENTARIOS	01-sep-19	1,800.00
S/C	28 PLATOS EXTENDIDOS	N/A	MELAMINA	N/A	N/A	BUENO	ASISTENCIA ALIMENTARIA	PROGRAMA ALIMENTARIO	CRISTINA TORRES LOPEZ	RESP. PROGRAMAS ALIMENTARIOS	01-sep-19	DUPLICADO EN INVENTARIO
345	28 PLATOS ONDOS	N/A	MELAMINA	N/A	N/A	BUENO	ASISTENCIA ALIMENTARIA	PROGRAMA ALIMENTARIO	CRISTINA TORRES LOPEZ	RESP. PROGRAMAS ALIMENTARIOS	01-sep-19	DUPLICADO EN INVENTARIO
346	1 ALACENA	N/A	METALICA	N/A	N/A	BUENO	ASISTENCIA ALIMENTARIA	PROGRAMA ALIMENTARIO	CRISTINA TORRES LOPEZ	RESP. PROGRAMAS ALIMENTARIOS	01-sep-19	300.00
347	1 PRENZA	N/A	ALUMINIO	N/A	N/A	REGULAR	ASISTENCIA ALIMENTARIA	PROGRAMA ALIMENTARIO	CRISTINA TORRES LOPEZ	RESP. PROGRAMAS ALIMENTARIOS	01-sep-19	200.00
348-353	6 BANCOS	N/A	MADERA	N/A	N/A	BUENO	ASISTENCIA ALIMENTARIA	PROGRAMA ALIMENTARIO	CRISTINA TORRES LOPEZ	RESP. PROGRAMAS ALIMENTARIOS	01-sep-19	200.00
354	LAPTOP	N/A	COLOR GRIS	HP	N/A	BUENO	ASISTENCIA ALIMENTARIA	PROGRAMA ALIMENTARIO	CRISTINA TORRES LOPEZ	RESP. PROGRAMAS ALIMENTARIOS	01-sep-19	900.00
355-356	2 MONTACARGAS	N/A	TUBULAR	N/A	N/A	BUENO	ASISTENCIA ALIMENTARIA	PROGRAMAS ALIMENTARIO	CRISTINA TORRES LOPEZ	RESP. PROGRAMAS ALIMENTARIOS	01-sep-19	2,000.00
357	1 DIABLO DE CARGA	N/A	TUBULAR	N/A	N/A	REGULAR	ASISTENCIA ALIMENTARIA	PROGRAMAS ALIMENTARIO	CRISTINA TORRES LOPEZ	RESP. PROGRAMAS ALIMENTARIOS	01-sep-19	800.00
358-368	11 TARIMAS	N/A	MADERA	N/A	N/A	REGULAR	ASISTENCIA ALIMENTARIA	PROGRAMAS ALIMENTARIO	CRISTINA TORRES LOPEZ	RESP. PROGRAMAS ALIMENTARIOS	01-sep-19	400.00
369-383	15 TARIMAS DE SEREL	N/A	MADERA	N/A	N/A	REGULAR	ASISTENCIA ALIMENTARIA	PROGRAMAS ALIMENTARIO	CRISTINA TORRES LOPEZ	RESP. PROGRAMAS ALIMENTARIOS	01-sep-19	500.00
S/C	5 TARIMAS DE SEREL	N/A	N/A	N/A	N/A	BUENO	ASISTENCIA ALIMENTARIA	PROGRAMAS ALIMENTARIO	CRISTINA TORRES LOPEZ	RESP. PROGRAMAS ALIMENTARIOS	01-sep-19	500.00
384	MESA GRANDE	N/A	MADERA	N/A	N/A	MALO	ASISTENCIA ALIMENTARIA	PROGRAMAS ALIMENTARIO	CRISTINA TORRES LOPEZ	RESP. PROGRAMAS ALIMENTARIOS	01-sep-19	200.00
385-386	2 ESTUFONES Y REGULADOR	N/A	FIERRO	N/A	N/A	MALO	ASISTENCIA ALIMENTARIA	PROGRAMAS ALIMENTARIO	CRISTINA TORRES LOPEZ	RESP. PROGRAMAS ALIMENTARIOS	01-sep-19	200.00
387	1 CILINDRO DE GAS	N/A	METAL	N/A	N/A	BUENO	ASISTENCIA ALIMENTARIA	PROGRAMAS ALIMENTARIO	CRISTINA TORRES LOPEZ	RESP. PROGRAMAS ALIMENTARIOS	01-sep-19	2,000.00
388-392	4 MESAS	N/A	MADERA	N/A	N/A	BUENO	ASISTENCIA ALIMENTARIA	PROGRAMAS ALIMENTARIO	CRISTINA TORRES LOPEZ	RESP. PROGRAMAS ALIMENTARIOS	01-sep-19	700.00
						REGULAR	ASISTENCIA ALIMENTARIA	PROGRAMAS ALIMENTARIO	CRISTINA TORRES LOPEZ	RESP. PROGRAMAS ALIMENTARIOS	01-sep-19	800.00

725-728	MESAS DE MADERA DE 2.25X1M					MALO	INAPAM PARRILLA	INAPAM PARRILLA	SONIA ANDRADE	ENCARGADA	01-sep-19	150.00
729	COMODA DE 2.46X71CM					MALO	INAPAM PARRILLA	INAPAM PARRILLA	SONIA ANDRADE	ENCARGADA	01-sep-19	600.00
730-734	MAQUINAS DE COCER DE PEDAL					MALO	INAPAM PARRILLA	INAPAM PARRILLA	SONIA ANDRADE	ENCARGADA	01-sep-19	1,200.00
735-750	SILLAS DE PLASTICO					REGULAR	INAPAM PARRILLA	INAPAM PARRILLA	SONIA ANDRADE	ENCARGADA	01-sep-19	400.00
751-757	SILLAS DE TULE					REGULAR	INAPAM PARRILLA	INAPAM PARRILLA	SONIA ANDRADE	ENCARGADA	01-sep-19	300.00
758-759	RELOJ DE PARED					MALO	INAPAM PARRILLA	INAPAM PARRILLA	SONIA ANDRADE	ENCARGADA	01-sep-19	50.00
760	CUADRO DE LA 3a. EDAD					REGULAR	INAPAM PARRILLA	INAPAM PARRILLA	SONIA ANDRADE	ENCARGADA	01-sep-19	50.00
761	ESPEJO DE 50 CMX1.50MTS.					BUENO	INAPAM PARRILLA	INAPAM PARRILLA	SONIA ANDRADE	ENCARGADA	01-sep-19	100.00
762-768	FALDAS LARGAS PARA EVENTOS					BUENO	INAPAM PARRILLA	INAPAM PARRILLA	SONIA ANDRADE	ENCARGADA	01-sep-19	200.00
769	PLANCHA ELECTRICA					BUENO	INAPAM PARRILLA	INAPAM PARRILLA	SONIA ANDRADE	ENCARGADA	01-sep-19	300.00

770	MURAL					BUENO	INAPAM PARRILLA	INAPAM PARRILLA	SONIA ANDRADE	ENCARGADA	01-sep-19	150.00
771	TELEVISOR Y VIDEO					BUENO	INAPAM PARRILLA	INAPAM PARRILLA	SONIA ANDRADE	ENCARGADA	01-sep-19	500.00
772	SILLA DE PLASTICO					MALO	INAPAM PARRILLA	INAPAM PARRILLA	SONIA ANDRADE	ENCARGADA	01-sep-19	25.00
773	PARRILLA ELECTRICA					MALO	INAPAM PARRILLA	INAPAM PARRILLA	SONIA ANDRADE	ENCARGADA	01-sep-19	250.00
774	TANQUE DE GAS DE 30KG.					BUENO	INAPAM PARRILLA	INAPAM PARRILLA	SONIA ANDRADE	ENCARGADA	01-sep-19	800.00
775	CUADRO P/TEJER BUFANDAS					MALO	INAPAM PARRILLA	INAPAM PARRILLA	SONIA ANDRADE	ENCARGADA	01-sep-19	150.00
776	MAQUINA DE COCER ELECTRICA						INAPAM PARRILLA	INAPAM PARRILLA	SONIA ANDRADE	ENCARGADA	01-sep-19	1,800.00
777	GARRAFON DE PLASTICO					MALO	INAPAM PARRILLA	INAPAM PARRILLA	SONIA ANDRADE	ENCARGADA	01-sep-19	20.00
S/C	ROLLOS DE TELA		BLANCA			BUENO	INAPAM PARRILLA	INAPAM PARRILLA	SONIA ANDRADE	ENCARGADA	01-sep-19	50.00
S/C	BOLSA DE HILOS					BUENO	INAPAM PARRILLA	INAPAM PARRILLA	SONIA ANDRADE	ENCARGADA	01-sep-19	50.00
778	ESCOBA					BUENO	INAPAM PARRILLA	INAPAM PARRILLA	SONIA ANDRADE	ENCARGADA	01-sep-19	30.00
779	TIJERAS P/PODAR					BUENO	INAPAM PARRILLA	INAPAM PARRILLA	SONIA ANDRADE	ENCARGADA	01-sep-19	30.00
780	RECOJEDOR					BUENO	INAPAM PARRILLA	INAPAM PARRILLA	SONIA ANDRADE	ENCARGADA	01-sep-19	30.00
781	RASTRILLO					BUENO	INAPAM PARRILLA	INAPAM PARRILLA	SONIA ANDRADE	ENCARGADA	01-sep-19	5.00
782	PIZARRONES					BUENO	INAPAM PARRILLA	INAPAM PARRILLA	SONIA ANDRADE	ENCARGADA	01-sep-19	300.00
783	PEDAZO DE ESPEJO					BUENO	INAPAM PARRILLA	INAPAM PARRILLA	SONIA ANDRADE	ENCARGADA	01-sep-19	100.00
784-789	LOTERIA					BUENO	INAPAM PARRILLA	INAPAM PARRILLA	SONIA ANDRADE	ENCARGADA	01-sep-19	50.00
790	MANGUERA VERDE					REGULAR	INAPAM PARRILLA	INAPAM PARRILLA	SONIA ANDRADE	ENCARGADA	01-sep-19	250.00
791	1 TAMBO P/BASURA					BUENO	INAPAM PARRILLA	INAPAM PARRILLA	SONIA ANDRADE	ENCARGADA	01-sep-19	200.00
792-794	3 MANTELES DE HULE					BUENO	AREA DE INAPAM	INAPAM	MARIA ASUNCION PARADA PLATA	COORDINADORA	01-sep-19	90.00
393	1 GRAPADORA	N/A	N/A	SWINGLINE	545XX	BUENO	AREA DE INAPAM	INAPAM	MARIA ASUNCION PARADA PLATA	COORDINADORA	01-sep-19	100.00
394	1 COJIN	N/A	N/A	STAFFORD	WD	BUENO	AREA DE INAPAM	INAPAM	MARIA ASUNCION PARADA PLATA	COORDINADORA	01-sep-19	50.00
395-461	75 SILLAS DE PLASTICO	N/A	N/A	N/A	N/A	17 MALAS Y 58 BUENAS	AREA DE INAPAM	INAPAM	MARIA ASUNCION PARADA PLATA	COORDINADORA	01-sep-19	400.00
462-465	4 CAJONES DE MADERA PARA EJERCI	N/A	N/A	N/A	N/A	BUENO	AREA DE INAPAM	INAPAM	MARIA ASUNCION PARADA PLATA	COORDINADORA	01-sep-19	400.00
466	1 GUITARRA	N/A	N/A	N/A	N/A	BUENO	AREA DE INAPAM	INAPAM	MARIA ASUNCION PARADA PLATA	COORDINADORA	01-sep-19	400.00
467-468	2 TABLONES	N/A	N/A	DIF ESTATAL	N/A	BUENO	AREA DE INAPAM	INAPAM	MARIA ASUNCION PARADA PLATA	COORDINADORA	01-sep-19	200.00
469-488	20 SILLAS PLEGABLES	N/A	N/A	DIF ESTATAL	N/A	BUENO	AREA DE INAPAM	INAPAM	MARIA ASUNCION PARADA PLATA	COORDINADORA	01-sep-19	600.00
489	1 MODULAR	N/A	N/A	PANASONIC	N/A	BUENO	AREA DE INAPAM	INAPAM	MARIA ASUNCION PARADA PLATA	COORDINADORA	01-sep-19	300.00
490	1 BOCINA	N/A	N/A	PEAVEY	50059141	REGULAR	AREA DE INAPAM	INAPAM	MARIA ASUNCION PARADA PLATA	COORDINADORA	01-sep-19	400.00
491	1 TELEVISOR	N/A	N/A	SANYO	N/A	REGULAR	AREA DE INAPAM	INAPAM	MARIA ASUNCION PARADA PLATA	COORDINADORA	01-sep-19	300.00
492	1 VENTILADOR	N/A	N/A	VEN COOL	509	BUENO	AREA DE INAPAM	INAPAM	MARIA ASUNCION PARADA PLATA	COORDINADORA	01-sep-19	200.00
493	1 MODULAR	N/A	GRIS/AZUL	PANASONIC	N/A	MALO	AREA DE INAPAM	INAPAM	MARIA ASUNCION PARADA PLATA	COORDINADORA	01-sep-19	200.00
494	REGULADOR	N/A	N/A	N/A	N/A	MALO	AREA DE INAPAM	INAPAM	MARIA ASUNCION PARADA PLATA	COORDINADORA	01-sep-19	100.00
495	MICROFONO	N/A	NEGRO/GRIS	KAPTON	N/A	MALO	AREA DE INAPAM	INAPAM	MARIA ASUNCION PARADA PLATA	COORDINADORA	01-sep-19	400.00
496	1 ESCRITORIO	N/A	N/A	N/A	N/A	REGULAR	AREA DE INAPAM	INAPAM	MARIA ASUNCION PARADA PLATA	COORDINADORA	01-sep-19	200.00
497	1 ARCHIVERO	N/A	N/A	N/A	N/A	BUENO	AREA DE INAPAM	INAPAM	MARIA ASUNCION PARADA PLATA	COORDINADORA	01-sep-19	300.00
498	1 LOQUER	N/A	N/A	PIROCA	N/A	BUENO	AREA DE INAPAM	INAPAM	MARIA ASUNCION PARADA PLATA	COORDINADORA	01-sep-19	400.00
499	1 MAQUINA DE ESCRIBIR	N/A	N/A	OLIMPIA	N/A	MALO	AREA DE INAPAM	INAPAM	MARIA ASUNCION PARADA PLATA	COORDINADORA	01-sep-19	100.00
500-505	6 CORTINEROS	N/A	N/A	N/A	N/A	BUENO	AREA DE INAPAM	INAPAM	MARIA ASUNCION PARADA PLATA	COORDINADORA	01-sep-19	600.00
506-517	12 CORTINAS	N/A	N/A	N/A	N/A	BUENO	AREA DE INAPAM	INAPAM	MARIA ASUNCION PARADA PLATA	COORDINADORA	01-sep-19	300.00
518-519	2 SOMBREROS	N/A	N/A	N/A	N/A	1 BUENO Y 1 MALO	AREA DE INAPAM	INAPAM	MARIA ASUNCION PARADA PLATA	COORDINADORA	01-sep-19	400.00
520-535	16 RIFLES	N/A	N/A	N/A	N/A	15 BUENOS Y 1 MALO	AREA DE INAPAM	INAPAM	MARIA ASUNCION PARADA PLATA	COORDINADORA	01-sep-19	1,000.00
536	1 MESA TUBULAR	N/A	N/A	N/A	N/A	BUENO	AREA DE INAPAM	INAPAM	MARIA ASUNCION PARADA PLATA	COORDINADORA	01-sep-19	450.00
537-538	2 MESAS DE MADERA	N/A	N/A	N/A	N/A	BUENO	AREA DE INAPAM	INAPAM	MARIA ASUNCION PARADA PLATA	COORDINADORA	01-sep-19	600.00
539	1 MESA CHICA METALICA	N/A	N/A	N/A	N/A	BUENO	AREA DE INAPAM	INAPAM	MARIA ASUNCION PARADA PLATA	COORDINADORA	01-sep-19	400.00
540	1 MAQUINA DE ESCRIBIR	N/A	N/A	(ROYAL), OLIVETTI	N/A	MALO	AREA DE INAPAM	INAPAM	MARIA ASUNCION PARADA PLATA	COORDINADORA	01-sep-19	200.00
541	1 ROTAFOLIO DE PLASTICO	N/A	MADERA	N/A	N/A	BUENO	AREA DE INAPAM	INAPAM	MARIA ASUNCION PARADA PLATA	COORDINADORA	01-sep-19	200.00
542	1 CPU	N/A	N/A	HP	N/A		AREA DE INAPAM	INAPAM	MARIA ASUNCION PARADA PLATA	COORDINADORA	01-sep-19	400.00
543	1 BOCINA GRANDE	N/A	NEGRA	CENTAURI ALIEN	N/A		AREA DE INAPAM	INAPAM	MARIA ASUNCION PARADA PLATA	COORDINADORA	01-sep-19	600.00
544	1 MONITOR	N/A	N/A	HP	5500		AREA DE INAPAM	INAPAM	MARIA ASUNCION PARADA PLATA	COORDINADORA	01-sep-19	400.00
545	1 CAMARA	N/A	N/A	CANON	N/A		AREA DE INAPAM	INAPAM	MARIA ASUNCION PARADA PLATA	COORDINADORA	01-sep-19	1,500.00
546	TECLADO	N/A	NEGRO	HP	N/A	MALO	AREA DE INAPAM	INAPAM	MARIA ASUNCION PARADA PLATA	COORDINADORA	01-sep-19	50.00
547	MOUSSE	N/A	NEGRO	HP	N/A	BUENO	AREA DE INAPAM	INAPAM	MARIA ASUNCION PARADA PLATA	COORDINADORA	01-sep-19	100.00
548	ESCANER	N/A	GRIS	N/A	N/A	MALO	AREA DE INAPAM	INAPAM	MARIA ASUNCION PARADA PLATA	COORDINADORA	01-sep-19	200.00
549-549	11 MESAS DE PLASTICO CON BASE M	N/A	CAFÉ	N/A	N/A	BUENO	AREA DE INAPAM	INAPAM	MARIA ASUNCION PARADA PLATA	COORDINADORA	01-sep-19	1,800.00
550-565	16 CORTINAS	N/A	DE TELA DELGADA VARIOS COLORES	N/A	N/A	BUENO	AREA DE INAPAM	INAPAM	MARIA ASUNCION PARADA PLATA	COORDINADORA	01-sep-19	800.00
567-570	4 SILLAS	N/A	PLASTICO NEGRAS	N/A	N/A	BUENO	AREA DE INAPAM	INAPAM	MARIA ASUNCION PARADA PLATA	COORDINADORA	01-sep-19	600.00
571-573	3 MESAS RECTANGULARES GDES	N/A	DE PLASTICO CON BASE METALICA	N/A	N/A	BUENO	AREA DE INAPAM	INAPAM	MARIA ASUNCION PARADA PLATA	COORDINADORA	01-sep-19	600.00
574-576	3 MESAS RECTANGULARES CHICAS	N/A	DE PLASTICO CON BASE METALICA	N/A	N/A	BUENO	AREA DE INAPAM	INAPAM	MARIA ASUNCION PARADA PLATA	COORDINADORA	01-sep-19	400.00
712	MICROFONO	N/A	NEGRO	SHURE	N/A	BUENO	AREA DE INAPAM	INAPAM	MARIA ASUNCION PARADA PLATA	COORDINADORA	01-sep-19	200.00
713	MAQUINA DE ESCRIBIR	N/A	GRIS OSCURO	BROTHER	AX-325	BUENO	AREA DE INAPAM	INAPAM	MARIA ASUNCION PARADA PLATA	COORDINADORA	01-sep-19	300.00
714	MESA MEDIANA	N/A	MADERA CAFÉ		N/A	BUENO	AREA DE INAPAM	INAPAM	MARIA ASUNCION PARADA PLATA	COORDINADORA	01-sep-19	200.00

											01-sep-19	
577	ESCRITORIO CAFÉ CON 2 CAJONES GR	N/A	N/A	N/A	N/A	BUENO	AREA MEDICA	CONSULTORIO	GLORIA LIS QUIROZ SORIANO	MEDICO	01-sep-19	800.00
578-580	3 SILLAS NEGRAS	N/A	TUBULARES	N/A	N/A	BUENO	AREA MEDICA	CONSULTORIO	GLORIA LIS QUIROZ SORIANO	MEDICO	01-sep-19	300.00
581	LAVAMANOS BLANCO	N/A	N/A	N/A	N/A	MALO	AREA MEDICA	CONSULTORIO	GLORIA LIS QUIROZ SORIANO	MEDICO	01-sep-19	100.00
582	ESTANTE CON 5 DIVISIONES	N/A	METALICO GRIS	N/A	N/A	BUENO	AREA MEDICA	CONSULTORIO	GLORIA LIS QUIROZ SORIANO	MEDICO	01-sep-19	400.00
583	ESTANTE CON 6 DIVISIONES	N/A	METALICO AZUL	N/A	N/A	BUENO	AREA MEDICA	CONSULTORIO	GLORIA LIS QUIROZ SORIANO	MEDICO	01-sep-19	500.00
584	BASCULA CAP. 140 KGS	420	GRIS	BAME	94-1394	BUENO	AREA MEDICA	CONSULTORIO	GLORIA LIS QUIROZ SORIANO	MEDICO	01-sep-19	500.00
585	BASCULA CAP 16 KG	440	BEIGE	BAME	94-198	BUENO	AREA MEDICA	CONSULTORIO	GLORIA LIS QUIROZ SORIANO	MEDICO	01-sep-19	500.00
586	BASCULA PORTATIL 180 KG	N/A	BLANCA	HEALT-O-METER	1600000170	BUENO	AREA MEDICA	CONSULTORIO	GLORIA LIS QUIROZ SORIANO	MEDICO	01-sep-19	500.00
587	BASCULA PORTATIL	N/A	N/A	MAXIMATIC	N/A	MALO	AREA MEDICA	CONSULTORIO	GLORIA LIS QUIROZ SORIANO	MEDICO	01-sep-19	500.00
588	BASCULA 16 KG	F-16	BLANCA	OKEN	2261	MALO	AREA MEDICA	CONSULTORIO	GLORIA LIS QUIROZ SORIANO	MEDICO	01-sep-19	650.00
589	CESTO PARA BASURA	N/A	NEGRO/RECTANGULAR/GDE	SABLON	N/A	BUENO	AREA MEDICA	CONSULTORIO	GLORIA LIS QUIROZ SORIANO	MEDICO	01-sep-19	200.00
590	CAMA DE EXPLORACION	N/A	BEIGE CON NEGRO, 2 PTAS CORREDI	N/A	N/A	BUENO	AREA MEDICA	CONSULTORIO	GLORIA LIS QUIROZ SORIANO	MEDICO	01-sep-19	100.00
	1 PANTALLA P/PROYECTAR	N/A	N/A	N/A	N/A	BUENO	AREA MEDICA	CONSULTORIO	GLORIA LIS QUIROZ SORIANO	MEDICO	01-sep-19	600.00
	1 COPIADORA MULTIFUNCIONAL	N/A	N/A	HP		BUENO	AREA MEDICA	CONSULTORIO	GLORIA LIS QUIROZ SORIANO	MEDICO	01-sep-19	400.00
	1 STEREO SONY	N/A	N/A	N/A	N/A	MALO	AREA MEDICA	CONSULTORIO	GLORIA LIS QUIROZ SORIANO	MEDICO	01-sep-19	600.00
	BAUMANOMETRO DE PULSERA	LC150	N/A	ROSSMAX	11004479	BUENO	AREA MEDICA	CONSULTORIO	GLORIA LIS QUIROZ SORIANO	MEDICO	01-sep-19	200.00
	BAUMAUMANOMETRO ANEROIDE NI	MD1000KTJ	N/A	HOMECARE	887916	MALO	AREA MEDICA	CONSULTORIO	GLORIA LIS QUIROZ SORIANO	MEDICO	01-sep-19	200.00
	ESTETOSCOPIO DUPLEX	MD600	N/A	HOMECARE	N/A	BUENO	AREA MEDICA	CONSULTORIO	GLORIA LIS QUIROZ SORIANO	MEDICO	01-sep-19	300.00
	TERMOMETRO DE OIDO	IR100	N/A	MICROLIFE	1051-1	BUENO	AREA MEDICA	CONSULTORIO	GLORIA LIS QUIROZ SORIANO	MEDICO	01-sep-19	400.00
	CINTA METRICA MEDICA IBM	818	N/A	HERGOM	N/A	BUENO	AREA MEDICA	CONSULTORIO	GLORIA LIS QUIROZ SORIANO	MEDICO	01-sep-19	200.00
	SET DE SUTURA	EQ160	N/A	HERGOM	N/A	BUENO	AREA MEDICA	CONSULTORIO	GLORIA LIS QUIROZ SORIANO	MEDICO	01-sep-19	250.00
	GLUCOMETRO	ACCU CHEC ACTIVE	N/A	ROCHE	GC03679814	BUENO	AREA MEDICA	CONSULTORIO	GLORIA LIS QUIROZ SORIANO	MEDICO	01-sep-19	600.00
	DOPPLER FETAL	WAVE TYPE	N/A	SONOLIFE	CZ1202-0286	BUENO	AREA MEDICA	CONSULTORIO	GLORIA LIS QUIROZ SORIANO	MEDICO	01-sep-19	500.00
	NEBULIZADOR DE COMPRESOR DE PI	MEDINEB06	N/A	MEDIMETRICS	11050163	MALO	AREA MEDICA	CONSULTORIO	GLORIA LIS QUIROZ SORIANO	MEDICO	01-sep-19	500.00
591	NEBULIZADOR DE COMPRESOR	NE-802	N/A	OMRON	20140809039UF	MALO	AREA MEDICA	CONSULTORIO	GLORIA LIS QUIROZ SORIANO	MEDICO	01-sep-19	500.00
592	CORTADORA DE PASTO	N/A	N/A	N/A	N/A	MALO	ALMACEN	ALMACEN	MA ISABEL VAZQUEZ	RESP, INTENDENCIA	01-sep-19	400.00
593-594	2 TRAMOS DE MANGUERA COLOR VE	N/A	N/A	N/A	N/A	BUENO	ALMACEN	ALMACEN	MA ISABEL VAZQUEZ	RESP, INTENDENCIA	01-sep-19	200.00
595	TIJERAS DE PODAR CACHAS	N/A	N/A	N/A	N/A	REGULAR	ALMACEN	ALMACEN	MA ISABEL VAZQUEZ	RESP, INTENDENCIA	01-sep-19	200.00
596	SILLA DE FIERRO COLOR CAFÉ	N/A	N/A	N/A	N/A	MALO	ALMACEN	ALMACEN	MA ISABEL VAZQUEZ	RESP, INTENDENCIA	01-sep-19	400.00
597	RASTRILLO PARA PASTO	N/A	COLOR NARANJA	N/A	N/A	BUENO	ALMACEN	ALMACEN	MA ISABEL VAZQUEZ	RESP, INTENDENCIA	01-sep-19	500.00
598	TAMBO PARA BASURA	N/A	COLOR AZUL	N/A	N/A	BUENO	ALMACEN	ALMACEN	MA ISABEL VAZQUEZ	RESP, INTENDENCIA	01-sep-19	200.00
598-599	2 TAMBOS PARA AGUA	N/A	N/A	N/A	N/A	MALO	ALMACEN	ALMACEN	MA ISABEL VAZQUEZ	RESP, INTENDENCIA	01-sep-19	400.00

600	TALACHO ANARANIADO	N/A	N/A	N/A	N/A	MALO	ALMACEN	ALMACEN	MA ISABEL VAZQUEZ	RESP. INTENDENCIA	01-sep-19	150.00
601	TRAPEADOR GRANDE	N/A	N/A	N/A	N/A	BUENO	ALMACEN	ALMACEN	MA ISABEL VAZQUEZ	RESP. INTENDENCIA	01-sep-19	50.00
602-617	16 SILLAS CHIQUITAS	N/A	PLASTICO	N/A	N/A	MALO	ALMACEN	ALMACEN	MA ISABEL VAZQUEZ	RESP. INTENDENCIA	01-sep-19	320.00
618	ARCHIVERO METALICO COLOR GRIS	N/A	METAL	N/A	N/A	MALO	ALMACEN	ALMACEN	MA ISABEL VAZQUEZ	RESP. INTENDENCIA	01-sep-19	300.00
619-620	2 MAQUINAS DE TEJER	N/A	METAL	N/A	N/A	MALO	ALMACEN	ALMACEN	MA ISABEL VAZQUEZ	RESP. INTENDENCIA	01-sep-19	300.00
621-626	6 SILLAS TUBULAR DE VINIL COLOR C/	N/A	VINIL	N/A	N/A	MALO	ALMACEN	ALMACEN	MA ISABEL VAZQUEZ	RESP. INTENDENCIA	01-sep-19	300.00
627-628	2 MAQUINAS DE ESCRIBIR	N/A	METAL	N/A	N/A	MALO	ALMACEN	ALMACEN	MA ISABEL VAZQUEZ	RESP. INTENDENCIA	01-sep-19	400.00
629-633	5 MESAS CHICAS CON ESTRUCTURA N	N/A	METAL	N/A	N/A	MALO	ALMACEN	ALMACEN	MA ISABEL VAZQUEZ	RESP. INTENDENCIA	01-sep-19	500.00
634	PEDESTAL DE MICROFONO	N/A	PLASTICO	N/A	N/A	MALO	ALMACEN	ALMACEN	MA ISABEL VAZQUEZ	RESP. INTENDENCIA	01-sep-19	120.00
S/C	ESTUFON 4 DPTOS Y REGULADOR	N/A	METAL	N/A	N/A	MALO	ALMACEN	ALMACEN	MA ISABEL VAZQUEZ	RESP. INTENDENCIA	01-sep-19	800.00
635-639	5 SILLAS DE VINIL COLOR NEGRO	N/A	VINIL	N/A	N/A	MALO	ALMACEN	ALMACEN	MA ISABEL VAZQUEZ	RESP. INTENDENCIA	01-sep-19	500.00
640	SOPLETE CON MANGUERA AMARILLA	N/A	PLASTICO	N/A	N/A	MALO	ALMACEN	ALMACEN	MA ISABEL VAZQUEZ	RESP. INTENDENCIA	01-sep-19	300.00
641-656	16 MAQUINAS DE COSTURA	N/A	METAL	N/A	N/A	MALO	ALMACEN	ALMACEN	MA ISABEL VAZQUEZ	RESP. INTENDENCIA	01-sep-19	5,916.88
657	GABETA METALICA COLOR ROSA	N/A	METAL	N/A	N/A	MALO	ALMACEN	ALMACEN	MA ISABEL VAZQUEZ	RESP. INTENDENCIA	01-sep-19	200.00
658	BURRO METALICO DE PLANCHAR	N/A	METAL	N/A	N/A	MALO	ALMACEN	ALMACEN	MA ISABEL VAZQUEZ	RESP. INTENDENCIA	01-sep-19	300.00
659-673	15 SILLAS CAFÉ	N/A	N/A	N/A	N/A	MALO	ALMACEN	ALMACEN	MA ISABEL VAZQUEZ	RESP. INTENDENCIA	01-sep-19	1,500.00
674	SILLA ROJA	N/A	N/A	N/A	N/A	MALO	ALMACEN	ALMACEN	MA ISABEL VAZQUEZ	RESP. INTENDENCIA	01-sep-19	100.00
675	ESTRUCTURA PARA VESTIDOR	N/A	N/A	N/A	N/A	MALO	ALMACEN	ALMACEN	MA ISABEL VAZQUEZ	RESP. INTENDENCIA	01-sep-19	100.00
676	PARRILLA ELECTRICA	N/A	N/A	N/A	N/A	MALO	ALMACEN	ALMACEN	MA ISABEL VAZQUEZ	RESP. INTENDENCIA	01-sep-19	50.00
677	REMAYADORA	N/A	N/A	N/A	N/A	MALO	ALMACEN	ALMACEN	MA ISABEL VAZQUEZ	RESP. INTENDENCIA	01-sep-19	500.00
678-680	3 HOJAS DE TRIPLAY P/MURAL	N/A	MADERA	N/A	N/A	MALO	ALMACEN	ALMACEN	MA ISABEL VAZQUEZ	RESP. INTENDENCIA	01-sep-19	300.00
681	PROTECCION PARA PUERTA	N/A	N/A	N/A	N/A	MALO	ALMACEN	ALMACEN	MA ISABEL VAZQUEZ	RESP. INTENDENCIA	01-sep-19	300.00
682-684	3 VENTILADORES	N/A	METAL	N/A	N/A	MALO	ALMACEN	ALMACEN	MA ISABEL VAZQUEZ	RESP. INTENDENCIA	01-sep-19	300.00
685	COPIADORA XEROX	N/A	PLASTICO	N/A	N/A	MALO	ALMACEN	ALMACEN	MA ISABEL VAZQUEZ	RESP. INTENDENCIA	01-sep-19	800.00
686-688	3 VENTILADOR	N/A	PLASTICO	N/A	N/A	MALO	ALMACEN	ALMACEN	MA ISABEL VAZQUEZ	RESP. INTENDENCIA	01-sep-19	300.00
689	TELEFONO FAX	N/A	N/A	N/A	N/A	MALO	ALMACEN	ALMACEN	MA ISABEL VAZQUEZ	RESP. INTENDENCIA	01-sep-19	50.00
690	TELEFONO FAX	N/A	N/A	N/A	N/A	MALO	ALMACEN	ALMACEN	MA ISABEL VAZQUEZ	RESP. INTENDENCIA	01-sep-19	50.00
691-692	2 MAQUINAS TEJEDORAS	N/A	N/A	N/A	N/A	MALO	ALMACEN	ALMACEN	MA ISABEL VAZQUEZ	RESP. INTENDENCIA	01-sep-19	400.00
693	COPIADORA	N/A	N/A	N/A	N/A	MALO	ALMACEN	ALMACEN	MA ISABEL VAZQUEZ	RESP. INTENDENCIA	01-sep-19	200.00
694	ARBOL NAVIDEÑO	N/A	PLASTICO	N/A	N/A	BUENO	ALMACEN	ALMACEN	MA ISABEL VAZQUEZ	RESP. INTENDENCIA	01-sep-19	50.00
695	ESTUFA COLOR BLANCA	N/A	N/A	N/A	N/A	MALO	ALMACEN	ALMACEN	MA ISABEL VAZQUEZ	RESP. INTENDENCIA	01-sep-19	300.00
696	REFRIGERADOR	N/A	N/A	N/A	N/A	MALO	ALMACEN	ALMACEN	MA ISABEL VAZQUEZ	RESP. INTENDENCIA	01-sep-19	300.00
697	ESPEJO DE BAÑO	N/A	N/A	N/A	N/A	MALO	ALMACEN	ALMACEN	MA ISABEL VAZQUEZ	RESP. INTENDENCIA	01-sep-19	100.00
698-699	2 MAMPARAS	N/A	1 MADERA, 1 METALICA	N/A	N/A	MALO	ALMACEN	ALMACEN	MA ISABEL VAZQUEZ	RESP. INTENDENCIA	01-sep-19	200.00
700-701	2 BOCINAS	N/A	N/A	N/A	N/A	MALO	ALMACEN	ALMACEN	MA ISABEL VAZQUEZ	RESP. INTENDENCIA	01-sep-19	200.00
702	PROTESIS DE PIERNA DERECHA	N/A	N/A	N/A	N/A	MALO	ALMACEN	ALMACEN	MA ISABEL VAZQUEZ	RESP. INTENDENCIA	01-sep-19	500.00
703	ESTUFA DE GAS	N/A	N/A	N/A	N/A	MALO	ALMACEN	ALMACEN	MA ISABEL VAZQUEZ	RESP. INTENDENCIA	01-sep-19	500.00
704	SILLA DE NIÑO P/CORTE DE PELO	N/A	N/A	N/A	N/A	BUENO	ALMACEN	ALMACEN	MA ISABEL VAZQUEZ	RESP. INTENDENCIA	01-sep-19	150.00
705	MODULO RECEPCION	N/A	COLOR NEGRO C/CUBIERTA CAOB	NEW-GENERATION	N/A	BUENO	AREA DE TRABAJO SOCIAL	OFICINA TRABAJO SOCIAL	NORMA DIAZ	RESP. TRABAJO SOCIAL	01-sep-19	1,200.00
706	ESCRITORIO RECEPCIONISTA	N/A	COLOR NEGRO C/CUBIERTA CAOB	N/A	N/A	BUENO	AREA DE TRABAJO SOCIAL	OFICINA TRABAJO SOCIAL	NORMA DIAZ	RESP. TRABAJO SOCIAL	01-sep-19	1,000.00
707-709	3 SILLAS DE ESPERA C/ BRAZOS	N/A	COLOR NEGRO	N/A	N/A	BUENO	AREA DE TRABAJO SOCIAL	OFICINA TRABAJO SOCIAL	NORMA DIAZ	RESP. TRABAJO SOCIAL	01-sep-19	2,400.00
710	1 SILLA DE ESCRITORIO CON RUEDAS	N/A	COLOR NEGRO	N/A	N/A	BUENO	AREA DE TRABAJO SOCIAL	OFICINA TRABAJO SOCIAL	NORMA DIAZ	RESP. TRABAJO SOCIAL	01-sep-19	500.00
711	ARCHIVERO CON 3 CAJONES	N/A	COLOR NEGRO	N/A	N/A	BUENO	AREA DE TRABAJO SOCIAL	OFICINA TRABAJO SOCIA	NORMA DIAZ	RESP. TRABAJO SOCIAL	01-sep-19	800.00
712-713	2 sillas secretarial	N/A	COLOR NEGRO	N/A	N/A	BUENO	AREA DE TRABAJO SOCIAL	OFICINA TRABAJO SOCIA	NORMA ISELA CELIZ	DIRECCION	03-nov-22	2,892.00
714-727	14 SILLAS P/ VICITANTE	N/A	COLOR NEGRO	N/A	N/A	BUENO	AREA DE TRABAJO SOCIAL	OFICINA TRABAJO SOCIA	NORMA ISELA CELIZ	DIRECCION	03-nov-22	14,980.00
717	MAQUINA PARA CORTAR CABELLO	N/A	COLOR NEGRO	WAHL PRECISION	30010-13	MALO	AREA DE ESTILISTA	ALMACEN	GRISELDA REYES PEREZ	RESP. ESTILISTA	01-sep-19	200.00
	ACTIVOS INTANGIBLES											
718	LICENCIAS	NA	NA	NA	NA	MALO						$20,019.59
719	SOFWARE	NA	NA	NA	NA	MALO						$4,396.40
						TOTAL						800,462.21

DIF MUNICIPAL
NOMBRE DE DIOS, DGO
¡A tu lado!

H. AYUNTAMIENTO
2022 - 2025

CUENTA PÚBLICA 2022

VII. Relación de Bienes Inmuebles

DIF MUNICIPAL
NOMBRE DE DIOS, DGO
¡A tu lado!

Calle Coronado #203 Zona Centro C.P. 34840
Tel. (675) 878 0288 Nombre de Dios, Dgo.
difnombrededios2022@gmail.com

DIF MUNICIPAL
NOMBRE DE DIOS, DGO
¡A tu lado!

H. AYUNTAMIENTO
2022 - 2025

CUENTA PÚBLICA 2022

Anexos

a. Estado de Deuda Pública
b. Arqueo de Caja
c. Conciliaciones Bancarias
d. Oficios

DIF MUNICIPAL
NOMBRE DE DIOS, DGO
¡A tu lado!

Calle Coronado #203 Zona Centro C.P. 34840
Tel. (675) 878 0288 Nombre de Dios, Dgo.
difnombrededios2022@gmail.com

DIF MUNICIPAL
NOMBRE DE DIOS, DGO
¡A tu lado!

H. AYUNTAMIENTO
2022 - 2025

CUENTA PÚBLICA 2022

Anexos

Estado de Deuda Pública

Calle Coronado #203 Zona Centro C.P. 34840
Tel. (675) 878 0288 Nombre de Dios, Dgo.
difnombrededios2022@gmail.com

Cuenta Pública 2022

SISTEMA PARA EL DESARROLLO INTEGRAL DE LA FAMILIA DEL MUNICIPIO DE NOMBRE DE DIOS

Estado Analítico de la Deuda y Otros Pasivos

Del 1 de Enero al 31 de Diciembre de 2022

(Cifras en Pesos)

Denominación de las Deudas	Moneda de Contratación	Institución o País Acreedor	Saldo Inicial del Periodo	Saldo Final del Periodo
DEUDA PÚBLICA				
Corto Plazo				
Deuda Interna			**0**	**0**
Instituciones de Crédito	Peso	México	0	0
Títulos y Valores	Peso	México	0	0
Arrendamientos Financieros	Peso	México	0	0
Deuda Externa			**0**	**0**
Organismos Financieros Internacionales	Peso	México	0	0
Deuda Bilateral	Peso	México	0	0
Títulos y Valores	Peso	México	0	0
Arrendamientos Financieros	Peso	México	0	0
Subtotal de Deuda Pública a Corto Plazo			**0**	**0**
Largo Plazo				
Deuda Interna			**0**	**0**
Instituciones de Crédito	Peso	México	0	0
Títulos y Valores	Peso	México	0	0
Arrendamientos Financieros	Peso	México	0	0
Deuda Externa			**0**	**0**
Organismos Financieros Internacionales	Peso	México	0	0
Deuda Bilateral	Peso	México	0	0
Títulos y Valores	Peso	México	0	0
Arrendamientos Financieros	Peso	México	0	0
Subtotal de Deuda Pública a Largo Plazo			**0**	**0**
Total de Otros Pasivos	Peso	México	**291,565**	**392,765**
Total de Deuda Pública y Otros Pasivos			**291,565**	**392,765**

Bajo protesta de decir verdad declaramos que los Estados Financieros y sus notas, son razonablemente correctos y son responsabilidad del emisor.

Norma Isela Celiz

C. NORMA ISELA CELIZ
DIRECTORA GENERAL

DIF MUNICIPAL
NOMBRE DE DIOS, DGO
¡A tu lado!

H. AYUNTAMIENTO
2022 - 2025

CUENTA PÚBLICA 2022

Anexos

Arqueo de Caja

DIF MUNICIPAL
NOMBRE DE DIOS, DGO
¡A tu lado!

Calle Coronado #203 Zona Centro C.P. 34840
Tel. (675) 878 0288 Nombre de Dios, Dgo.
difnombrededios2022@gmail.com

DIF DEL MUNICIPIO DE NOMBRE DE DIOS, DGO.

ARQUEO DE EFECTIVO EN CAJA AL 31 DE DICIEMBRE DE 2022

BILLETES:				
	DENOMINACIÓN	**EXISTENCIA**	**IMPORTE**	**TOTAL**
	1,000.00			
	500.00	4	2000	
	200.00	4	800	
	100.00			
	50.00	1	50	
	20.00		$	2850

MONEDAS:				
	DENOMINACIÓN	**EXISTENCIA**	**IMPORTE**	**TOTAL**
	20.00			
	10.00	1	10	
	5.00	1	5	
	2.00			
	1.00	4	4	
	0.50	1	0.5	
	0.20	1	0.2	
	0.10	2	0.2	
			$	19.9

CHEQUES:				
NÚMERO	**BANCO**	**ENTREGADO POR:**	**IMPORTE**	**TOTAL**
S/N	N/A	N/A	0	0

DOCUMENTOS:				
NÚMERO	**FECHA**	**EXPEDIDO POR:**	**IMPORTE**	**TOTAL**
S/N	N/A	N/A	0	0
		IMPORTE ARQUEADO		2869.9
		IMPORTE REGISTRO EN CAJA		**$2,870**
		DIFERENCIA		$0.01

Declaro que los fondos aquí detallados, son todos los que existen bajo mi responsabilidad al momento del arqueo, los cuales fueron contados en mi presencia y me fueron devueltos a mi entera satisfacción.

AUDITOR

_____

ENCARGADO DE CAJA

Daniel Cala

SISTEMA PARA EL DESARROLLO INTEGRAL DE LA FAMILIA DEL MUNICIPIO DE NOMBRE DE DIOS
ESTADO DE DURANGO

Auxiliares de Cuentas (Totales por cuenta) del 01/ene./2022 al 31/dic./2022

Con saldo y/o movimientos. (De la cuenta: 1111 a la 1111)

Cuentas Acumulativas

Usr: SUPERVISOR
Rep: rptAuxiliarCuentasTotales

Fecha y hora de Impresión: 19/feb./2023 10:38 p. m.

Cuenta	Nombre de la Cuenta	Saldo Inicial	Movimientos del Periodo		Saldo Final
			Cargos	Abonos	
1111	EFECTIVO	$8,639.37	$220,839.06	$226,608.54	$2,869.89
1111-01	Efectivo	$8,639.37	$220,839.06	$226,608.54	$2,869.89

DIF MUNICIPAL
NOMBRE DE DIOS, DGO.
¡A tu lado!

H. AYUNTAMIENTO
2022 - 2025

CUENTA PÚBLICA 2022

Anexos

Conciliaciones Bancarias

¡A tu lado!

Calle Coronado #203 Zona Centro C.P. 34840
Tel. (675) 878 0288 Nombre de Dios, Dgo.
difnombrededios2022@gmail.com

CONCILIACIÓN BANCARIA

DIF NOMBRE DE DIOS, DURANGO

BANCO: BANORTE SUCURSAL: 00456272239-9

CONCILIACION BANCARIA CORRESPONDIENTE AL DES DE : DICIEMBRE

Saldo del Estado de Cuenta Bancario al día 31 de DICIEMBRE 2022

Saldo del Estado de Cuenta Bancario al día último de DICIEMBRE 20	**$5,480.31**

(+) Depositos en transito

FECHA	IMPORTE

(-) Cheques en transito

FECHA	CONCEPTO	IMPORTE

DEPOSITOS DEL BANCO NO CORRESPONDIDOS

FECHA	CONCEPTO	IMPORTE

CHEQUES DEL BANCO NO CORRESPONDIDO

FECHA	CONCEPTO	IMPORTE

Saldo en libros al día 31 de DICIEMBRE DEL 2022	$5,480.31
DIFERENCIA	**$0.00**

Norma I. Celiz

C. NORMA ISELA CELIZ
DIRECTORA GENERAL

SISTEMA MUNICIPAL PARA EL DESARROLLO INTEGRAL DE LA FAMILIA
CALLE CORONADO 203

CENTRO
NOMBRE DE DIOS DGO. C.P. 34840
SUCURSAL: 7460 VICENTE GUERRERO
TIPO DE ENVÍO: SIDEL

NO. DE CLIENTE: 04822576
RFC: SDI990425QH0

DATOS DE SUCURSAL:
PLAZA: 9986 PLAZA DURANGO
DIRECCIÓN: FRANCISCO SARABIA 102 CENTRO
TELÉFONO: 865065

INFORMACIÓN DEL PERIODO	
Periodo	Del 01/Diciembre/2022 al 31/Diciembre/2022
Fecha de corte	31/Diciembre/2022
Moneda	PESOS

RESUMEN INTEGRAL

Producto	No. de Cuenta	CLABE	Saldo anterior	Saldo al corte
ENLACE GLOBAL PM S/INTERESES	0456272239	072 202 00456272239 9	$466.56	$5,480.31
TOTAL			$466.56	$5,480.31

DETALLE	ENLACE GLOBAL PM S/INT. ▼
Resumen del periodo	
Saldo inicial del periodo	$ 466.56
+ Total de depósitos	$ 286,048.00
- Total de retiros	$ 280,177.01
+ Intereses Netos Ganados	$ 0.00
- Total de comisiones Cobradas / Pagadas	$ 739.00
- IVA sobre comisiones (16%)	$ 118.24
- Intereses Cobrados / Pagados	$ 0.00
Saldo actual	$ 5,480.31
Saldo disponible al día*	$ 5,480.31
Saldo Promedio	
Saldo promedio mínimo	$ 0.00
En el Periodo 01 Dic al 31 Dic:	$ 7,373.98
Días que comprende el periodo	31
Intereses devengados	
Tasa Bruta Anual	0.00%
Interés Tasa Bruta Anual	$ 0.00
Retención de ISR	$ 0.00
INTERESES NETOS GANADOS	$ 0.00
Saldo no disponible al día	
Depósitos de Cheques S.B.C.	$0.00
Ret. Garantía Líquida	$
Comisiones pendientes de aplicar	$0.00
Compras no aplicadas	$0.00
TOTAL	$0.00
Resumen de comisiones	
Cheques girados	4
Cheques girados sin comisión	4
Cheques girados con comisión	0
Importe de la comisión	$ 0.00
Por cheques devueltos	$ 0.00
Otras comisiones	$ 739.00

ENLACE GLOBAL PM S/INTERESES
(Saldo inicial de $466.56)

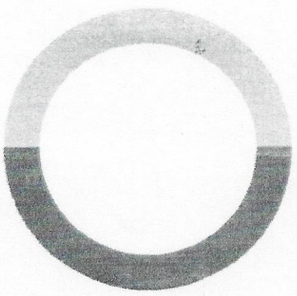

DEPÓSITOS	$286,048.00
RETIROS	$280,177.01
COMISIONES	$739.00
OTROS CARGOS	$118.24
SALDO FINAL	$5,480.31

DETALLE DE MOVIMIENTOS (PESOS) ▼

Enlace Global Pm S/Intereses

FECHA	DESCRIPCIÓN / ESTABLECIMIENTO	MONTO DEL DEPOSITO	MONTO DEL RETIRO	SALDO
30-NOV-22	SALDO ANTERIOR			466.56
14-DIC-22	DEP.EFECTIVO	158.00		624.56
14-DIC-22	DEP.EFECTIVO	990.00		1,614.56
15-DIC-22	COMPRA ORDEN DE PAGO SPEI 0000001 =REFERENCIA CTA/CLABE: 5343810201713143 , BEM SPEI BCO:127 BENEF:JAZMANI AGUIRRE DELGAD (DATO NO VERIF POR ESTA INST), tinta y cable de impresora y hojas CVE RASTREO: 8846APR120221215204120138 2 RFC: AUDJ830414P96 IVA: 000000000000.00 AZTECA HORA LIQ: 18:13:34		840.04	774.52
15-DIC-22	COMISION ORDEN DE PAGO SPEI REFERENCIA: 0000001		5.00	769.52
15-DIC-22	I.V.A. ORDEN DE PAGO SPEI REFERENCIA: 0000001		0.80	768.72
16-DIC-22	DEPOSITO DE CUENTA DE TERCEROS 0016122022 DE LA CUENTA 1135391245 Complemento 1 subsidio dif diciembre 22	76,000.00		76,768.72
16-DIC-22	CARGO DEP ELEC N L 64475		69,872.00	6,896.72
16-DIC-22	COM NL64475 C01 R 24		144.00	6,752.72
16-DIC-22	IVA. COM. NOMINA LINEA		23.04	6,729.68
20-DIC-22	COMPRA ORDEN DE PAGO SPEI 0000001 =REFERENCIA CTA/CLABE: 137190101789230352, BEM SPEI BCO:137 BENEF:FUNDACION VALE VID (DATO NO VERIF POR ESTA INST), Rehabilitacion mes diciembre 22 CVE RASTREO: 8846CAP420221220204926746 3 RFC: SEGI811106TI0 IVA: 000000000000.00 BANCOPPEL HORA LIQ: 10:01:17		3,000.00	3,729.68
20-DIC-22	COMISION ORDEN DE PAGO SPEI REFERENCIA: 0000001		5.00	3,724.68
20-DIC-22	I.V.A. ORDEN DE PAGO SPEI REFERENCIA: 0000001		0.80	3,723.88
20-DIC-22	DEPOSITO DE CUENTA DE TERCEROS 0000201222 DE LA CUENTA 1135391245 subsidio primera parte aguinaldo dif	55,400.00		59,123.88
21-DIC-22	CHEQUE PAGADO 0001312		3,500.00	55,623.88
21-DIC-22	CHEQUE PAGADO 0001311		7,000.00	48,623.88
21-DIC-22	DEP.EFECTIVO	10,000.00		58,623.88
21-DIC-22	RET PAGO AGUINALDO 64475 NL		53,227.00	5,396.88
21-DIC-22	COM NL64475 C01 R 24		144.00	5,252.88
21-DIC-22	IVA. COM. NOMINA LINEA		23.04	5,229.84
29-DIC-22	DEPOSITO DE CUENTA DE TERCEROS 0029122022 DE LA CUENTA 1135391245 Complemento 2 subsidio dif diciembre	143,500.00		148,729.84
29-DIC-22	TRASPASO A CUENTA DE TERCEROS 0000000001 IVA:00000000.00 , A LA CUENTA: 0835737098 PAGO COMBUSTIBLE MES NOVIEMBRE AL R.F.C. GSV0503162K7		67,423.57	81,306.27
29-DIC-22	Comision x Internet 1 Transferencias Tercero Banorte		3.00	81,303.27
29-DIC-22	IVA Com x Internet 1 Transferencias Tercero Banorte		0.48	81,302.79
30-DIC-22	CARGO DEP ELEC N L 64475		68,854.40	12,448.39
30-DIC-22	COM NL64475 C01 R 23		138.00	12,310.39
30-DIC-22	IVA. COM. NOMINA LINEA		22.08	12,288.31
30-DIC-22	CHEQUE PAGADO 0001314		3,500.00	8,788.31
30-DIC-22	CHEQUE PAGADO 0001313		2,960.00	5,828.31
30-DIC-22	COMISION POR RENTA MENSUAL RENTA BEM INTERNET MES DICIEMBRE 0000147580		300.00	5,528.31
30-DIC-22	IVA POR RENTA MENSUAL RENTA BEM INTERNET MES DICIEMBRE 0000147580		48.00	5,480.31

MENSAJES IMPORTANTES

ESTIMADO CLIENTE, LE INFORMAMOS QUE LAS CONSTANCIAS FISCALES DEL EJERCICIO 2021 CORRESPONDIENTES A SUS CUENTAS INVERSIONES A PLAZO, FONDOS DE INVERSION, INVERSIONES DE MESA DE DINERO Y CREDITOS HIPOTECARIOS, SE ENCUENTRAN A SU DISPOSICION PARA SU CONSULTA. PUEDE DESCARGARLOS DESDE BANCO EN LINEA, DANDO CLIC EN LA IMGEN DE SU USUARIO DEBAJO DEL BOTON "SALIR", ELIGE LA OPCION "CONSTANCIAS DE INTERES REAL" PARA SELECCIONAR EL PERIODO, O SI LO PREFIERE, SOLICITELA(S) EN CUALQUIERA DE NUESTRAS SUCURSALES. EN CASO DE DUDAS O PARA MAYOR INFORMACION, ESTAMOS A SUS ORDENES EN BANORTEL DONDE UNO DE NUESTROS EJECUTIVOS CON GUSTO LO PODRA ATENDER.

Advertencia: Incumplir sus obligaciones le puede generar comisiones.
El presente estado de cuenta no es un comprobante fiscal.

La fecha de corte coincide con la fecha de terminación del periodo que se señala en el presente estado de cuenta. Las operaciones efectuadas durante los días no laborales o después de la hora de corte de fin de día serán consideradas en nuestra contabilidad como realizadas en el siguiente día hábil bancario. Usted dispone de 90 días después de la fecha de corte para objetar la información contenida en su estado de cuenta, de no hacerlo se asumirá su conformidad al respecto.

Cuando no reciba su estado de cuenta durante los 20 días siguientes de la fecha de corte, y no haya dado instrucciones para que no se le envíe, favor de solicitarlo en su sucursal.

En el caso de avisos de modificaciones al contrato de adhesión, recuerde que, si así lo decide, tiene derecho a solicitar la cancelación de su cuenta dentro de los 30 días naturales posteriores a la notificación recibida, sin responsabilidad alguna a su cargo cubriendo, en su caso, los adeudos que se hayan generado a la fecha.

Aviso de privacidad

Ponemos a su disposición el Aviso de Privacidad en www.banorte.com en el entendido de que su información será tratada con sujeción a los fines establecidos en el referido Aviso de Privacidad.

Consultas, Reclamaciones, y Aclaraciones

Banco Mercantil del Norte S.A. Institución de Banca Múltiple, Grupo Financiero Banorte recibe las consultas, reclamaciones o aclaraciones, a través de su **Unidad Especializada de Atención a Usuarios (UNE)**, ubicada en Av. Paseo de la Reforma 195 Piso 1, Colonia Cuauhtémoc, C.P. 06500, Alcaldía Cuauhtémoc, Ciudad de México, Correo electrónico: une@banorte.com, o al Teléfono: **800 627 2292** así como en cualquiera de sus sucursales. En el caso de no obtener una respuesta satisfactoria o en el caso de requerir consultar y/o comparar información sobre comisiones podrá acudir a la Comisión Nacional para la Protección y Defensa de los Usuarios de Servicios Financieros www.condusef.gob.mx con número telefónico de atención en la Ciudad de México **(55) 5340 0999** y desde el interior de la República el **800 999 8080**.

Referencia de Abreviaturas

ABO	Abono	COM	Comisión	EDO	Estado	O/B	Otro Banco
ATM	Cajero Automático	CONS	Consulta	I.S.R	Impuesto Sobre la Renta	PZO	Plazo
BTE	Banorte	CPA	Compra	I.V.A	Impuesto al Valor Agregado	R.F.C	Registro Federal de Causantes
CAM	Cámara de compensación	CTA	Cuenta	INT	Interés (es)	REV	Reverso
CAP	Capital	DEP	Depósito	INTBC	Interbancaria	S.B.C	Saldo salvo Buen Cobro
CHEQ/CHQ	Cheque	DEV	Devolución	INV	Inversión	VEN	Ventanilla
CLABE	Clave Bancaria Estandarizada	DISP	Disposición/Dispersión	LIQ	Liquidación (Pago)		

Los productos anteriormente descritos se encuentran protegidos por el Instituto para la Protección del Ahorro Bancario (IPAB) hasta por un monto equivalente a 400,000 UDI por cliente, por Institución. Lo anterior de conformidad con las disposiciones legales que regulan a dicho Instituto. Vista la página www.ipab.org.mx

COMPROBANTE FISCAL DIGITAL ▼

0456272239 - ENLACE GLOBAL PM S/INTERESES

Folio Fiscal: 8D1D412B-19D4-4699-8C58-686CF1279A73
No de Serie del Certificado del SAT: 00001000000507237013
No de Serie del Certificado del Emisor: 00001000000504876057
Fecha y hora de certificación: 2023-01-02T17:06:06
Lugar y fecha de elaboración: 64830 2022-12-31
Forma de pago: 03-Transferencia electrónica de fondos

Sello Digital del CFDI:

Db2/x2krTzsu695uVkAkoAtXLsSnTijC2NrG6fuQprjJ9d5OYmaKzvoCtO4virG9AWqpB6kdulfTskCPv+rBTWzLveYjEpwYPVRSJree7/W2lf4u/rpl
VTaZlDf9mGbf1A6blXGkx5bgg5l42BVOALzl+nqjvyqrkO4Dds/eCk2dTGVLQlgMjZosbTRb6wt3LX/OzO+45O8aYHGUZoWnGh67Nxoc7BfyOq
gn6ACSzNQK+0gAlRKBgaD1e4Wgq73AfGSVJT7SS0y3NYU1DOQBso32tbqXtPtYV52eb3ddlkn2/1Nv0M3JvpLw6e8rNuywGlnjDbeefPNPuS6
84uKsog==

Sello del SAT:

JTvGtWbDcFvgp/p3fUoKI0RKMEb0u7hXbnjeiWYVvnP0XIMKqGgnOuibv3mDbQZyWTYpN1e4PPwHjA83FeU40K4N8a6AV5IwxfC6UQEPto5
gGQez7oacpIH8we77QsCisA4oic1aVhV+IB5mRM0h8XPXbTEmf2IAtOwvSpLSgbiDjPjNHryOSjUrsMWi2RmPWYbg/7mS1B8xYKOVoKegiMJH
IPVsEAC1eAsDvpuyLGPkR7tKyDwia5u7dD59WuY016Zc7IYS6ENjTxxOH0bxxoV9IhjMdLjrBKA86ENoLwHH/QzgcMgOGQCLkgIvW2HpLyVdq9
1ZMx07f0rGMe5fag==

Cadena original del complemento de certificación:

||1.1|8D1D412B-19D4-4699-8C58-686CF1279A73|2023-01-
02T17:06:06|DCD090706E42|Db2/x2krTzsu695uVkAkoAtXLsSnTijC2NrG6fuQprjJ9d5OYmaKzvoCtO4virG9AWqpB
6kdulfTskCPv+rBTWzLveYjEpwYPVRSJree7/W2lf4u/rpIVTaZlDf9mGbf1A6blXGkx5bgg5l42BVOALzl+nqjvyqrkO4D
ds/eCk2dTGVLQlgMjZosbTRb6wt3LX/OzO+45O8aYHGUZoWnGh67Nxoc7BfyOqgn6ACSzNQK+0gAlRKBgaD1e4W
gq73AfGSVJT7SS0y3NYU1DOQBso32tbqXtPtYV52eb3ddlkn2/1Nv0M3JvpLw6e8rNuywGlnjDbeefPNPuS684uKso
g==|00001000000507237013||

Versión CFDI: 4.0
Importe Total: OCHOCIENTOS CINCUENTA Y SIETE PESOS 24/100 M.N.
Unidad de Medida: E48-Unidad de servicio
Método de Pago: PUE-Pago en una sola exhibición
Lugar de Expedición: 64830
Régimen Fiscal: 601-General de Ley Personas Morales

Código Postal del Receptor: 34840
Régimen Fiscal del Receptor: 601-General de Ley Personas Morales
Uso del CFDI: G03-Gastos en general
Este documento es una representación impresa de un CFDI

SISTEMA PARA EL DESARROLLO INTEGRAL DE LA FAMILIA DEL MUNICIPIO DE NOMBRE DE DIOS
ESTADO DE DURANGO
Auxiliares de Cuentas del 01/dic./2022 al 31/dic./2022
Con saldo y/o movimientos. (De la cuenta: 1112-01-004 a la 1112-01-004)
Cuentas de Registro

Usr SUPERVISOR
Rep rptAuxiliarCuentas

Fecha y hora de Impresión: 16/ene./2023 04:36 p. m.

Cuenta / Poliza	Fecha	Nombre de la Cuenta / Beneficiario	No. Factura	Cheque / Folio	Concepto	Saldo Inicial	Movimientos del Periodo Cargos	Abonos	Saldos
1112-01-004					CTA 239	$466.57	$286,048.00	$281,034.26	$5,480.31
I00028	14/12/2022				IR:22, CUENTA PARA GASTO CORRIENTE (REINTEGRO POR CARGO DE COMI		$1,148.00	$0.00	$1,614.57
I00025	16/12/2022				IR:19, CUENTA PARA GASTO CORRIENTE (SUBSIDIO COMPLEMENTO 1 DE DI(		$76,000.00	$0.00	$77,614.57
C00380	16/12/2022	JAZMANI AGUIRRE DEL(		S/F	GP JAZMANI AGUIRRE DELGADO, Folio Pago: 133 (PAGO DE CABLE PARA CO!		$0.00	$840.00	$76,774.57
C00381	16/12/2022	TRABAJADORES DIF		S/F	GP Folio: 214 (PAGO DE 1a QUINCENA DE DICIEMBRE DE 2022. GP Folio: 214)		$0.00	$69,872.00	$6,902.57
C00394	16/12/2022	JAZMANI AGUIRRE DEL(		S/F	Cancelación GP JAZMANI AGUIRRE DELGADO. Folio Pago: 133 (PAGO DE CABL		$0.00	-$840.00	$7,742.57
C00395	16/12/2022	JAZMANI AGUIRRE DEL(		S/F	GP JAZMANI AGUIRRE DELGADO, Folio Pago: 139 (PAGO DE CABLE PARA CO!		$0.00	$840.04	$6,902.53
I00026	20/12/2022				IR:20, CUENTA PARA GASTO CORRIENTE (SUBSIDIO DE LA 1a PARTE DEL AG		$55,400.00	$0.00	$62,302.53
C00379	20/12/2022	MA LIDIA MONRREAL NA		S/F	GP Folio: 213 (PAGO DE APOYO PARA REHABILITACIÓN A MA LIDIA MONRREA		$0.00	$3,000.00	$59,302.53
C00388	21/12/2022	TRABAJADORES DE DIF		S/F	GP Folio: 217 (PAGO DE AGUINALDO DE TRABAJADORES DE DIF. GP Folio: 217		$0.00	$55,397.73	$3,904.80
C00389	21/12/2022	TRABAJADORES DE DIF		S/F	GP Folio: 217 (PAGO DE AGUINALDO DE TRABAJADORES DE DIF. Cancelación (		$0.00	-$55,397.73	$59,302.53
C00390	21/12/2022	TRABAJADORES DIF		S/F	GP Folio: 218 (PAGO DE AGUINALDO DE TRABAJADORES DE DIF. GP Folio: 218		$0.00	$53,227.00	$6,075.53
D00010	21/12/2022				S/C (DEPOSITO DE EFECTIVO A BANCOS X CONTROL INTERNO AL CIERRE DI		$10,000.00	$0.00	$16,075.53
C00382	22/12/2022	HIRAM ZAID HERRERA (		312	GP Folio: 215 (PAGO DE SUS HONORARIOS AL CONTADOR DE LA 1a QUIN DE		$0.00	$3,500.00	$12,575.53
D00008	22/12/2022			311	CAMBIO DE CH 311 (CAMBIO DE CHEQUE PARA EFECTIVO CON CHEQUE 311)		$0.00	$7,000.00	$5,575.53
I00027	29/12/2022				IR:21, CUENTA PARA GASTO CORRIENTE (SUBSIDIO COMPLEMENTO 2 DE DI(		$143,500.00	$0.00	$149,075.53
C00387	29/12/2022	GASOLINERIA Y SERVIC		S/F	GP GASOLINERIA Y SERVICIOS LA VILLA SA DE CV, Folio Pago: 137 (PAGO DE		$0.00	$67,423.57	$81,651.96
C00391	30/12/2022			S/F	GP Folio: 219 (PAGO DE LA 2a QUINCENA DE DICIEMBRE DEL 2022. GP Folio: 2		$0.00	$68,854.40	$12,797.56
D00009	30/12/2022				PAGO TELEFONO (CAMBIO DE CHEQUE PARA EFECTIVO CON CHEQUE 313)		$0.00	$2,960.00	$9,837.56
C00392	31/12/2022	HIRAM ZAID HERRERA (		S/F	GP Folio: 220 (PAGO DE HONORARIOS AL CONTADOR DE LA 2aQUINCENA DE		$0.00	$3,500.00	$6,337.56
C00396	31/12/2022	BANCO MERCANTIL DEL		S/F	GP BANCO MERCANTIL DEL NORTE SA DE CV, Folio Pago: 140 (. GP BANCO M		$0.00	$857.25	$5,480.31
					Total :	**466.57**	**286,048.00**	**281,034.26**	**5,480.31**

Cuenta Pública 2022

SISTEMA PARA EL DESARROLLO INTEGRAL DE LA FAMILIA DEL MUNICIPIO DE NOMBRE DE DIOS

Estado Analítico de la Deuda y Otros Pasivos

Del 1 de Enero al 31 de Diciembre de 2022

(Cifras en Pesos)

Denominación de las Deudas	Moneda de Contratación	Institución o País Acreedor	Saldo Inicial del Periodo	Saldo Final del Periodo
DEUDA PÚBLICA				
Corto Plazo				
Deuda Interna			**0**	**0**
Instituciones de Crédito	Peso	México	0	0
Títulos y Valores	Peso	México	0	0
Arrendamientos Financieros	Peso	México	0	0
Deuda Externa			**0**	**0**
Organismos Financieros Internacionales	Peso	México	0	0
Deuda Bilateral	Peso	México	0	0
Títulos y Valores	Peso	México	0	0
Arrendamientos Financieros	Peso	México	0	0
Subtotal de Deuda Pública a Corto Plazo			**0**	**0**
Largo Plazo				
Deuda Interna			**0**	**0**
Instituciones de Crédito	Peso	México	0	0
Títulos y Valores	Peso	México	0	0
Arrendamientos Financieros	Peso	México	0	0
Deuda Externa			**0**	**0**
Organismos Financieros Internacionales	Peso	México	0	0
Deuda Bilateral	Peso	México	0	0
Títulos y Valores	Peso	México	0	0
Arrendamientos Financieros	Peso	México	0	0
Subtotal de Deuda Pública a Largo Plazo			**0**	**0**
Total de Otros Pasivos	Peso	México	**291,565**	**392,765**
Total de Deuda Pública y Otros Pasivos			**291,565**	**392,765**

Bajo protesta de decir verdad declaramos que los Estados Financieros y sus notas, son razonablemente correctos y son responsabilidad del emisor.

Norma I Cel.

C. NORMA ISELA CELIZ

DIRECTORA GENERAL

DIF MUNICIPAL
NOMBRE DE DIOS, DGO.
¡A tu lado!

H. AYUNTAMIENTO
2022 - 2025

CUENTA PÚBLICA 2022

IX. Estados Consolidados 2022

DIF MUNICIPAL
NOMBRE DE DIOS, DGO
¡A tu lado!

Calle Coronado #203 Zona Centro C.P. 34840
Tel. (675) 878 0288 Nombre de Dios, Dgo.
difnombrededios2022@gmail.com

DIF MUNICIPAL
NOMBRE DE DIOS, DGO
¡A tu lado!

CUENTA PÚBLICA 2022

H. AYUNTAMIENTO
2022 - 2025

Estados Financieros Consolidados

I. Estado de situación financiera
II. Estado de actividades/resultados
III. Estado de variación en la hacienda pública
IV. Estado de cambios en la situación financiera
V. Estado de flujos de efectivo
VI. Notas a los estados financieros

Calle Coronado #203 Zona Centro C.P. 34840
Tel. (675) 878 0288 Nombre de Dios, Dgo.
difnombrededios2022@gmail.com

CUENTA PÚBLICA 2022
ESTADO DE SITUACIÓN FINANCIERA
DEL 1o. DE ENERO AL 31 DE DICIEMBRE DE 2022 Y 2021
(PESOS)
CONSOLIDADO DEL SECTOR PARAMUNICIPAL
NOMBRE DE DIOS DURANGO

MUNICIPIO DE: _____

CONCEPTO	2022	2021
ACTIVO		
Activo Circulante		
Efectivo y Equivalentes	8,350.20	8,639.37
Derechos a Recibir Efectivo o Equivalentes	334,538.28	330,700.37
Derechos a Recibir Bienes o Servicios	3,867.00	3,867.00
Inventarios	0.00	0.00
Almacenes	0.00	0.00
Estimación por Pérdida o Deterioro de Activos Circulantes	0.00	0.00
Otros Activos Circulantes	0.00	0.00
Total de Activos Circulantes	**346,755.48**	**343,206.74**
Activo No Circulante		
Inversiones Financieras a Largo Plazo	0.00	0.00
Derechos a Recibir Efectivo o Equivalentes a Largo Plazo	0.00	0.00
Bienes Inmuebles, Infraestructura y Construcciones en Proceso	0.00	0.00
Bienes Muebles	776,046.22	758,174.22
Activos Intangibles	28,680.50	24,415.99
Depreciación, Deterioro y Amortización Acumulada de Bienes	0.00	0.00
Activos Diferidos	0.00	0.00
Estimación por Pérdida o Deterioro de Activos no Circulantes	0.00	0.00
Otros Activos no Circulantes	0.00	0.00
Total de Activos No Circulantes	**804,726.72**	**782,590.21**
Total del Activo	**1,151,482.20**	**1,125,796.95**

CONCEPTO	2022	2021
PASIVO		
Pasivo Circulante		
Cuentas por Pagar a Corto Plazo	392,765.16	291,564.78
Documentos por Pagar a Corto Plazo	0.00	0.00
Porción a Corto Plazo de la Deuda Pública a Largo Plazo	0.00	0.00
Títulos y Valores a Corto Plazo	0.00	0.00
Pasivos Diferidos a Corto Plazo	0.00	0.00
Fondos y Bienes de Terceros en Garantía y/o Administración a Corto Plazo	0.00	0.00
Provisiones a Corto Plazo	0.00	0.00
Otros Pasivos a Corto Plazo	0.00	0.00
Total de Pasivos Circulantes	**392,765.16**	**291,564.78**
Pasivo No Circulante		
Cuentas por Pagar a Largo Plazo	0.00	0.00
Documentos por Pagar a Largo Plazo	0.00	0.00
Deuda Pública a Largo Plazo	0.00	0.00
Pasivos Diferidos a Largo Plazo	0.00	0.00
Fondos y Bienes de Terceros en Garantía y/o en Administración a Largo Plazo	0.00	0.00
Provisiones a Largo Plazo	0.00	0.00
Total de Pasivos No Circulantes	**0.00**	**0.00**
Total del Pasivo	**392,765.16**	**291,564.78**
HACIENDA PÚBLICA/PATRIMONIO		
Hacienda Pública/Patrimonio Contribuido	**0.00**	**0.00**
Aportaciones	0.00	0.00
Donaciones de Capital	0.00	0.00
Actualización de la Hacienda Pública / Patrimonio	0.00	0.00
Hacienda Pública/Patrimonio Generado	**758,717.04**	**834,232.17**
Resultados del Ejercicio (Ahorro/Desahorro)	-75,515.13	81,051.88
Resultados de Ejercicios Anteriores	834,232.17	753,180.29
Revalúos	0.00	0.00
Reservas	0.00	0.00
Rectificaciones de Resultados de Ejercicios Anteriores	0.00	0.00
Exceso o Insuficiencia en la Actualización de la Hacienda Publica/Patrimonio	**0.00**	**0.00**
Resultado por Posición Monetaria	0.00	0.00
Resultado por Tenencia de Activos no Monetarios	0.00	0.00
Total Hacienda Pública/ Patrimonio	**758,717.04**	**834,232.17**
Total del Pasivo y Hacienda Pública/Patrimonio	**1,151,482.20**	**1,125,796.95**

CUENTA PÚBLICA 2022
ESTADO DE ACTIVIDADES
DEL 1o. DE ENERO AL 31 DE DICIEMBRE DE 2022 Y 2021
(PESOS)
CONSOLIDADO DEL SECTOR PARAMUNICIPAL
MUNICIPIO DE: NOMBRE DE DIOS DURANGO

CONCEPTO	2022	2021
INGRESOS Y OTROS BENEFICIOS		
Ingresos de la Gestión	**4,779.44**	**9,397.08**
Impuestos	0.00	0.00
Cuotas y Aportaciones de Seguridad Social	0.00	0.00
Contribuciones de Mejoras	0.00	0.00
Derechos	0.00	0.00
Productos de Tipo Corriente	0.00	0.00
Aprovechamientos	4,779.44	9,397.08
Ingresos por Venta de Bienes y Servicios	0.00	0.00
Ingresos no Comprendidos en las Fracciones de la Ley de Ingresos Causados en Ejercicios Fiscales Anteriores Pendientes de Liquidación o Pago	0.00	0.00
Participaciones, Aportaciones, Transferencias, Asignaciones, Subsidios y Otras Ayudas	**2,891,900.00**	**3,090,000.00**
Participaciones y Aportaciones	0.00	0.00
Transferencias, Asignaciones, Subsidios y Otras Ayudas	2,891,900.00	3,090,000.00
Otros Ingresos y Beneficios	**0.00**	**0.00**
Ingresos Financieros	0.00	0.00
Incremento por Variación de Inventarios	0.00	0.00
Disminución del Exceso de Estimaciones por Pérdida o Deterioro u Obsolescencia	0.00	0.00
Disminución del Exceso de Provisiones	0.00	0.00
Otros Ingresos y Beneficios Varios	0.00	0.00
Total de Ingresos y Otros Beneficios	**2,896,679.44**	**3,099,397.08**

CONCEPTO	2022	2021
GASTOS Y OTRAS PÉRDIDAS		
Gastos de Funcionamiento	**2,856,789.40**	**2,854,698.43**
Servicios Personales	1,802,532.95	1,952,108.48
Materiales y Suministros	624,048.29	505,666.94
Servicios Generales	430,208.16	396,923.01
Transferencia, Asignaciones, Subsidios y Otras Ayudas	**115,405.17**	**163,646.77**
Transferencias Internas y Asignaciones al Sector Público	0.00	0.00
Transferencias al Resto del Sector Público	0.00	0.00
Subsidios y Subvenciones	0.00	0.00
Ayudas Sociales	115,405.17	163,646.77
Pensiones y Jubilaciones	0.00	0.00
Transferencias a Fideicomisos, Mandatos y Contratos Análogos	0.00	0.00
Transferencias a la Seguridad Social	0.00	0.00
Donativos	0.00	0.00
Transferencias al Exterior	0.00	0.00
Participaciones y Aportaciones	**0.00**	**0.00**
Participaciones	0.00	0.00
Aportaciones	0.00	0.00
Convenios	0.00	0.00
Intereses, Comisiones y Otros Gastos de la Deuda Pública	**0.00**	**0.00**
Intereses de la Deuda Pública	0.00	0.00
Comisiones de la Deuda Pública	0.00	0.00
Gastos de la Deuda Pública	0.00	0.00
Costo por Coberturas	0.00	0.00
Apoyos Financieros	0.00	0.00
Otros Gastos y Pérdidas Extraordinarias	**0.00**	**0.00**
Estimaciones, Depreciaciones, Deterioros, Obsolescencia y Amortizaciones	0.00	0.00
Provisiones	0.00	0.00
Disminución de Inventarios	0.00	0.00
Aumento por Insuficiencia de Estimaciones por Pérdida o Deterioro y Obsolescencia	0.00	0.00
Aumento por Insuficiencia de Provisiones	0.00	0.00
Otros Gastos	0.00	0.00
Inversión Pública	**0.00**	**0.00**
Inversión Pública no Capitalizable	0.00	0.00
Total de Gastos y Otras Pérdidas	**2,972,194.57**	**3,018,345.20**
Resultados del Ejercicio (Ahorro/Desahorro)	**-75,515.13**	**81,051.88**

CUENTA PÚBLICA 2022
ESTADO DE VARIACIÓN EN LA HACIENDA PÚBLICA
DEL 1o. DE ENERO AL 31 DE DICIEMBRE DE 2022 Y 2021
(PESOS)
CONSOLIDADO DEL SECTOR PARAMUNICIPAL
MUNICIPIO DE: NOMBRE DE DIOS DURANGO

CONCEPTO	Hacienda Pública/Patrimonio Contribuido	Hacienda Pública/Patrimonio Generado de Ejercicios Anteriores	Hacienda Pública/Patrimonio Generado del Ejercicio	Ajustes por Cambios de Valor	TOTAL
Rectificaciones de Resultados de Ejercicios Anteriores		**0.00**	**0.00**	**0.00**	**0.00**
Patrimonio Neto Inicial Ajustado del Ejercicio	**0.00**			**0.00**	**0.00**
Aportaciones	0.00				0.00
Donaciones de Capital	0.00				0.00
Actualización de la Hacienda Pública / Patrimonio	0.00				0.00
Variaciones de la Hacienda Pública/Patrimonio Neto del Ejercicio		**753,180.29**	**81,051.88**	**0.00**	**834,232.17**
Resultados del Ejercicio (Ahorro/Desahorro)			81,051.88		81,051.88
Resultados de Ejercicios Anteriores		753,180.29			753,180.29
Revalúos		0.00		0.00	0.00
Reservas		0.00			0.00
Hacienda Pública/Patrimonio Neto Final del Ejercicio 2014	**0.00**	**753,180.29**	**81,051.88**	**0.00**	**834,232.17**
Cambios en la Hacienda Pública/Patrimonio Neto del Ejercicio 2015	**0.00**			**0.00**	**0.00**
Aportaciones	0.00				0.00
Donaciones de Capital	0.00				0.00
Actualización de la Hacienda Pública/Patrimonio	0.00				0.00
Variaciones de la Hacienda Pública/Patrimonio Neto del Ejercicio		**81,051.88**	**-75,515.13**	**0.00**	**5,536.75**
Resultados del Ejercicio (Ahorro/Desahorro)			-75,515.13		-75,515.13
Resultados de Ejercicios Anteriores		81,051.88			81,051.88
Revalúos		0.00		0.00	0.00
Reservas		0.00			0.00
Saldo Neto en la Hacienda Pública/Patrimonio 2015	**0.00**	**834,232.17**	**-75,515.13**	**0.00**	**758,717.04**

CUENTA PÚBLICA 2022
ESTADO DE CAMBIOS EN LA SITUACIÓN FINANCIERA
DEL 1o. DE ENERO AL 31 DE DICIEMBRE DE 2022 Y 2021
(PESOS)
CONSOLIDADO DEL SECTOR PARAMUNICIPAL
MUNICIPIO DE: NOMBRE DE DIOS DURANGO

CONCEPTO	Origen	Aplicación
ACTIVO	**289.17**	**25,974.42**
Activo Circulante	**289.17**	**3,837.91**
Efectivo y Equivalentes	289.17	0.00
Derechos a Recibir Efectivo o Equivalentes	0.00	3,837.91
Derechos a Recibir Bienes o Servicios	0.00	0.00
Inventarios	0.00	0.00
Almacenes	0.00	0.00
Estimación por Pérdida o Deterioro de Activos Circulantes	0.00	0.00
Otros Activos Circulantes	0.00	0.00
Activo No Circulante	**0.00**	**22,136.51**
Inversiones Financieras a Largo Plazo	0.00	0.00
Derechos a Recibir Efectivo o Equivalentes a Largo Plazo	0.00	0.00
Bienes Inmuebles, Infraestructura y Construcciones en Proceso	0.00	0.00
Bienes Muebles	0.00	17,872.00
Activos Intangibles	0.00	4,264.51
Depreciación, Deterioro y Amortización Acumulada de Bienes	0.00	0.00
Activos Diferidos	0.00	0.00
Estimación por Pérdida o Deterioro de Activos no Circulantes	0.00	0.00
Otros Activos no Circulantes	0.00	0.00

CONCEPTO	Origen	Aplicación
PASIVO	**101,200.38**	**0.00**
Pasivo Circulante	**101,200.38**	**0.00**
Cuentas por Pagar a Corto Plazo	101,200.38	0.00
Documentos por Pagar a Corto Plazo	0.00	0.00
Porción a Corto Plazo de la Deuda Pública a Largo Plazo	0.00	0.00
Títulos y Valores a Corto Plazo	0.00	0.00
Pasivos Diferidos a Corto Plazo	0.00	0.00
Fondos y Bienes de Terceros en Garantía y/o Administración a Corto Plazo	0.00	0.00
Provisiones a Corto Plazo	0.00	0.00
Otros Pasivos a Corto Plazo	0.00	0.00
Pasivo No Circulante	**0.00**	**0.00**
Cuentas por Pagar a Largo Plazo	0.00	0.00
Documentos por Pagar a Largo Plazo	0.00	0.00
Deuda Pública a Largo Plazo	0.00	0.00
Pasivos Diferidos a Largo Plazo	0.00	0.00
Fondos y Bienes de Terceros en Garantía y/o en Administración a Largo Plazo	0.00	0.00
Provisiones a Largo Plazo	0.00	0.00
HACIENDA PÚBLICA/ PATRIMONIO	**81,051.88**	**156,567.01**
Hacienda Pública/Patrimonio Contribuido	**0.00**	**0.00**
Aportaciones	0.00	0.00
Donaciones de Capital	0.00	0.00
Actualización de la Hacienda Pública / Patrimonio	0.00	0.00
Hacienda Pública/Patrimonio Generado	**81,051.88**	**156,567.01**
Resultados del Ejercicio (Ahorro/Desahorro)	0.00	156,567.01
Resultados de Ejercicios Anteriores	81,051.88	0.00
Revalúos	0.00	0.00
Reservas	0.00	0.00
Rectificaciones de Resultados de Ejercicios Anteriores	0.00	0.00
Exceso o Insuficiencia en la Actualización de la Hacienda Publica/Patrimonio	**0.00**	**0.00**
Resultado por Posición Monetaria	0.00	0.00
Resultado por Tenencia de Activos no Monetarios	0.00	0.00

CUENTA PÚBLICA 2022
ESTADO DE FLUJOS DE EFECTIVO
DEL 1o. DE ENERO AL 31 DE DICIEMBRE DE 2022 Y 2021
(PESOS)
CONSOLIDADO DEL SECTOR PARAMUNICIPAL
NOMBRE DE DIOS DURANGO

MUNICIPIO DE: _____

CONCEPTO	2022	2021
Flujos de Efectivo de las Actividades de Operación		
Origen	**2,951,605.75**	**3,099,397.08**
Impuestos	0.00	0.00
Cuotas y Aportaciones de Seguridad Social	0.00	0.00
Contribuciones de Mejoras	0.00	0.00
Derechos	0.00	0.00
Productos de Tipo Corriente	0.00	0.00
Aprovechamientos de Tipo Corriente	4,779.44	9,397.08
Ingresos por Venta de Bienes y Servicios	0.00	0.00
Ingresos no Comprendidos en las Fracciones de la Ley de Ingresos Causados en Ejercicios Fiscales Anteriores Pendientes de Liquidación o Pago	0.00	0.00
Participaciones y Aportaciones	0.00	0.00
Transferencias, Asignaciones, Subsidios y Otras Ayudas	2,891,900.00	3,090,000.00
Otros Orígenes de Operación	54,926.31	0.00
Aplicación	**2,929,758.41**	**3,095,107.98**
Servicios Personales	1,802,532.95	1,952,108.48
Materiales y Suministros	581,612.13	505,666.94
Servicios Generales	430,208.16	396,923.01
Transferencias Internas y Asignaciones al Sector Público	0.00	0.00
Transferencias al Resto del Sector Público	0.00	0.00
Subsidios y Subvenciones	0.00	0.00
Ayudas Sociales	115,405.17	163,646.77
Pensiones y Jubilaciones	0.00	0.00
Transferencias a Fideicomisos, Mandatos y Contratos Análogos	0.00	0.00
Transferencias a la Seguridad Social	0.00	0.00
Donativos	0.00	0.00
Transferencias al Exterior	0.00	0.00
Participaciones	0.00	0.00
Aportaciones	0.00	0.00
Convenios	0.00	0.00
Otras Aplicaciones de Operación	0.00	76,762.78
Flujos Netos de Efectivo por Actividades de Operación	**21,847.34**	**4,289.10**

CONCEPTO	2022	2021
Flujos de Efectivo de las Actividades de Inversión		
Origen	**0.00**	**0.00**
Bienes Inmuebles, Infraestructura y Construcciones en Proceso	0.00	0.00
Bienes Muebles	0.00	0.00
Otros Orígenes de Inversión	0.00	0.00
Aplicación	**22,136.51**	**4,000.00**
Bienes Inmuebles, Infraestructura y Construcciones en Proceso	0.00	0.00
Bienes Muebles	17,872.00	4,000.00
Otras Aplicaciones de Inversión	4,264.51	0.00
Flujos Netos de Efectivo por Actividades de Inversión	**-22,136.51**	**-4,000.00**
Flujo de Efectivo de las Actividades de Financiamiento		
Origen	**0.00**	**0.00**
Endeudamiento Neto	0.00	0.00
Interno	0.00	0.00
Externo	0.00	0.00
Otros Orígenes de Financiamiento	0.00	0.00
Aplicación	**0.00**	**0.00**
Servicios de la Deuda	0.00	0.00
Interno	0.00	0.00
Externo	0.00	0.00
Otras Aplicaciones de Financiamiento	0.00	0.00
Flujos netos de Efectivo por Actividades de Financiamiento	**0.00**	**0.00**
Incremento/Disminución Neta en el Efectivo y Equivalentes al Efectivo	**-289.17**	**289.10**
Efectivo y Equivalentes al Efectivo al Inicio del Ejercicio	**8,639.37**	**8,350.27**
Efectivo y Equivalentes al Efectivo al Final del Ejercicio	**8,350.20**	**8,639.37**