CUENTA PÚBLICA

2024

NOMBRE DE DIOS

ACUERDO DE CABILDO



ESTADO DE ACTIVIDADES

Cuenta Pública 2024

H. AYUNTAMIENTO DEL MUNICIPIO DE NOMBRE DE DIOS, DGO.

Estado de Actividades

Del 1 de Enero al 31 de Diciembre de 2024

(Cifras en Pesos)

Concepto	2024	2023
INGRESOS Y OTROS BENEFICIOS		
Ingresos de Gestión	**14,349,512**	**9,799,016**
Impuestos	4,890,534	3,257,579
Cuotas y Aportaciones de Seguridad Social	0	0
Contribuciones de Mejoras	0	0
Derechos	7,049,207	5,146,236
Productos	17,142	15,524
Aprovechamientos	2,392,630	1,379,677
Ingresos por Venta de Bienes y Prestación de Servicios	0	0
Participaciones, Aportaciones, Convenios, Incentivos Derivados de la Colaboración Fiscal, Fondos Distintos de Aportaciones, Transferencias, Asignaciones, Subsidios y Subvenciones, y Pensiones y Jubilaciones	**81,228,090**	**77,912,742**
Participaciones, Aportaciones, Convenios, Incentivos Derivados de la Colaboración Fiscal y Fondos Distintos de Aportaciones	81,228,090	77,912,742
Transferencias, Asignaciones, Subsidios y Subvenciones, y Pensiones y Jubilaciones	0	0
Otros Ingresos y Beneficios	**0**	**0**
Ingresos Financieros	0	0
Incremento por Variación de Inventarios	0	0
Disminución del Exceso de Estimaciones por Pérdida o Deterioro u Obsolescencia	0	0
Disminución del Exceso de Provisiones	0	0
Otros Ingresos y Beneficios Varios	0	0
Total de Ingresos y Otros Beneficios	**95,577,602**	**87,711,758**
GASTOS Y OTRAS PÉRDIDAS		
Gastos de Funcionamiento	**61,695,444**	**60,503,011**
Servicios Personales	40,834,680	35,262,367
Materiales y Suministros	13,155,711	12,549,797
Servicios Generales	7,705,052	12,690,847
Transferencias, Asignaciones, Subsidios y Otras Ayudas	**10,435,649**	**9,757,225**
Transferencias Internas y Asignaciones al Sector Público	0	0
Transferencias al Resto del Sector Público	3,568,512	3,685,572
Subsidios y Subvenciones	0	0
Ayudas Sociales	6,266,273	5,470,789
Pensiones y Jubilaciones	600,864	600,864
Transferencias a Fideicomisos, Mandatos y Contratos Análogos	0	0
Transferencias a la Seguridad Social	0	0
Donativos	0	0
Transferencias al Exterior	0	0
Participaciones y Aportaciones	**0**	**0**
Participaciones	0	0
Aportaciones	0	0
Convenios	0	0
Intereses, Comisiones y Otros Gastos de la Deuda Pública	**1,074,731**	**0**
Intereses de la Deuda Pública	1,074,731	0
Comisiones de la Deuda Pública	0	0
Gastos de la Deuda Pública	0	0
Costo por Coberturas	0	0
Apoyos Financieros	0	0
Otros Gastos y Pérdidas Extraordinarias	**0**	**0**
Estimaciones, Depreciaciones, Deterioros, Obsolescencia y Amortizaciones	0	0
Provisiones	0	0
Disminución de Inventarios	0	0
Otros Gastos	0	0
Inversión Pública	**0**	**0**
Inversión Pública no Capitalizable	0	0
Total de Gastos y Otras Pérdidas	**73,205,824**	**70,260,236**
Resultados del Ejercicio (Ahorro/Desahorro)	**22,371,778**	**17,451,523**

Bajo protesta de decir verdad declaramos que los Estados Financieros y sus notas, son razonablemente correctos y son responsabilidad del emisor.

C. NANCI CAROLINA VASQUEZ LUNA
PRESIDENTE MUNICIPAL

C. GUADALUPE DIAZ ESCOBEDO
SINDICO MUNICIPAL

L.E. SALVADOR ERASMO RUEDA VAZQUEZ
DIRECTOR DE FINANZAS Y ADMINISTRACION

ESTADO DE SITUACIÓN FINANCIERA

Cuenta Pública 2024
H. AYUNTAMIENTO DEL MUNICIPIO DE NOMBRE DE DIOS, DGO.
Estado de Situación Financiera
Al 31 de Diciembre de 2024
(Cifras en Pesos)

Concepto	2024	2023	Concepto	2024	2023
ACTIVO			**PASIVO**		
Activo Circulante			**Pasivo Circulante**		
Efectivo y Equivalentes	1,775,514	5,883,887	Cuentas por Pagar a Corto Plazo	15,923,322	14,921,651
Derechos a Recibir Efectivo o Equivalentes	6,958,003	7,444,966	Documentos por Pagar a Corto Plazo	0	0
Derechos a Recibir Bienes o Servicios	17,907,730	14,879,022	Porción a Corto Plazo de la Deuda Pública a Largo Plazo	2,000,000	0
Inventarios	0	0	Títulos y Valores a Corto Plazo	0	0
Almacenes	0	0	Pasivos Diferidos a Corto Plazo	0	0
Estimación por Pérdida o Deterioro de Activos Circulantes	0	0	Fondos y Bienes de Terceros en Garantía y/o Administración a Corto Plazo	0	0
Otros Activos Circulantes	0	0	Provisiones a Corto Plazo	0	0
			Otros Pasivos a Corto Plazo	6,725,155	7,341,325
Total de Activos Circulantes	**26,641,247**	**28,207,876**			
			Total de Pasivos Circulantes	**24,648,478**	**22,262,976**
Activo No Circulante					
Inversiones Financieras a Largo Plazo	0	0	**Pasivo No Circulante**		
Derechos a Recibir Efectivo o Equivalentes a Largo Plazo	584	584	Cuentas por Pagar a Largo Plazo	0	0
Bienes Inmuebles, Infraestructura y Construcciones en Proceso	35,622,586	24,639,964	Documentos por Pagar a Largo Plazo	0	0
Bienes Muebles	14,616,718	8,350,523	Deuda Pública a Largo Plazo	7,611,234	5,081,000
Activos Intangibles	0	0	Pasivos Diferidos a Largo Plazo	0	0
Depreciación, Deterioro y Amortización Acumulada de Bienes	0	0	Fondos y Bienes de Terceros en Garantía y/o en Administración a Largo Plazo	0	0
Activos Diferidos	810,737	729,537	Provisiones a Largo Plazo	0	0
Estimación por Pérdida o Deterioro de Activos no Circulantes	0	0			
Otros Activos no Circulantes	0	0	**Total de Pasivos No Circulantes**	**7,611,234**	**5,081,000**
Total de Activos No Circulantes	**51,050,625**	**33,720,609**	**Total del Pasivo**	**32,259,711**	**27,343,976**
Total del Activo	**77,691,872**	**61,928,484**	**HACIENDA PÚBLICA/PATRIMONIO**		
			Hacienda Pública/Patrimonio Contribuido	**8,276,789**	**8,276,789**
			Aportaciones	0	0
			Donaciones de Capital	8,276,789	8,276,789
			Actualización de la Hacienda Pública /Patrimonio	0	0
			Hacienda Pública/Patrimonio Generado	**37,155,372**	**26,307,719**
			Resultados del Ejercicio (Ahorro/Desahorro)	22,371,778	15,739,482
			Resultados de Ejercicios Anteriores	14,783,594	10,568,237
			Revalúos	0	0
			Reservas	0	0
			Rectificaciones de Resultados de Ejercicios Anteriores	0	0
			Exceso o Insuficiencia en la Actualización de la Hacienda Pública/Patrimonio	**0**	**0**
			Resultado por Posición Monetaria	0	0
			Resultado por Tenencia de Activos no Monetarios	0	0
			Total Hacienda Pública/Patrimonio	**45,432,161**	**34,584,508**
			Total del Pasivo y Hacienda Pública /Patrimonio	**77,691,872**	**61,928,484**

Bajo protesta de decir verdad declaramos que los Estados Financieros y sus notas, son razonablemente correctos y son responsabilidad del emisor.

C. NANCI CAROLINA VASQUEZ LUNA
PRESIDENTE MUNICIPAL

C. GUADALUPE LOPEZ ESCOBEDO
SINDICO MUNICIPAL

L.E. SALVADOR ERASMO RUEDA VAZQUEZ
DIRECTOR DE FINANZAS Y ADMINISTRACION

ESTADO DE CAMBIOS EN LA SITUACIÓN FINANCIERA



Cuenta Pública 2024

H. AYUNTAMIENTO DEL MUNICIPIO DE NOMBRE DE DIOS, DGO.

Estado de Cambios en la Situación Financiera

Del 1 de Enero al 31 de Diciembre de 2024

(Cifras en Pesos)

Concepto	Origen	Aplicación
ACTIVO	**4,595,337**	**20,358,724**
Activo Circulante	**4,595,337**	**3,028,708**
Efectivo y Equivalentes	4,108,374	0
Derechos a Recibir Efectivo o Equivalentes	486,963	0
Derechos a Recibir Bienes o Servicios	0	3,028,708
Inventarios	0	0
Almacenes	0	0
Estimación por Pérdida o Deterioro de Activos Circulantes	0	0
Otros Activos Circulantes	0	0
Activo No Circulante	**0**	**17,330,017**
Inversiones Financieras a Largo Plazo	0	0
Derechos a Recibir Efectivo o Equivalentes a Largo Plazo	0	0
Bienes Inmuebles, Infraestructura y Construcciones en Proceso	0	10,982,622
Bienes Muebles	0	6,266,194
Activos Intangibles	0	0
Depreciación, Deterioro y Amortización Acumulada de Bienes	0	0
Activos Diferidos	0	81,200
Estimación por Pérdida o Deterioro de Activos no Circulantes	0	0
Otros Activos no Circulantes	0	0
PASIVO	**5,531,905**	**616,170**
Pasivo Circulante	**3,001,672**	**616,170**
Cuentas por Pagar a Corto Plazo	1,001,672	0
Documentos por Pagar a Corto Plazo	0	0
Porción a Corto Plazo de la Deuda Pública a Largo Plazo	2,000,000	0
Títulos y Valores a Corto Plazo	0	0
Pasivos Diferidos a Corto Plazo	0	0
Fondos y Bienes de Terceros en Garantía y/o Administración a Corto Plazo	0	0
Provisiones a Corto Plazo	0	0
Otros Pasivos a Corto Plazo	0	616,170
Pasivo No Circulante	**2,530,234**	**0**
Cuentas por Pagar a Largo Plazo	0	0
Documentos por Pagar a Largo Plazo	0	0
Deuda Pública a Largo Plazo	2,530,234	0
Pasivos Diferidos a Largo Plazo	0	0
Fondos y Bienes de Terceros en Garantía y/o en Administración a Largo Plazo	0	0
Provisiones a Largo Plazo	0	0
HACIENDA PÚBLICA/PATRIMONIO	**10,847,653**	**0**
Hacienda Pública/Patrimonio Contribuido	**0**	**0**
Aportaciones	0	0
Donaciones de Capital	0	0
Actualización de la Hacienda Pública/Patrimonio	0	0
Hacienda Pública/Patrimonio Generado	**10,847,653**	**0**
Resultados del Ejercicio (Ahorro/Desahorro)	6,632,296	0
Resultados de Ejercicios Anteriores	4,215,357	0
Revalúos	0	0
Reservas	0	0
Rectificaciones de Resultados de Ejercicios Anteriores	0	0
Exceso o Insuficiencia en la Actualización de la Hacienda Pública/Patrimonio	**0**	**0**
Resultado por Posición Monetaria	0	0
Resultado por Tenencia de Activos no Monetarios	0	0

Bajo protesta de decir verdad declaramos que los Estados Financieros y sus notas, son razonablemente correctos y son responsabilidad del emisor.

C. NANCI CAROLINA VAZQUEZ LUNA
PRESIDENTE MUNICIPAL

L.E. SALVADOR ERASMO RUEDA VAZQUEZ
DIRECTOR DE FINANZAS Y ADMINISTRACION

C. GUADALUPE LUCIAZ ESCOBEDO
SINDICO MUNICIPAL

ESTADO DE VARIACIÓN EN LA HACIENDA PÚBLICA

Cuenta Pública 2024

H. AYUNTAMIENTO DEL MUNICIPIO DE NOMBRE DE DIOS, DGO.

Estado de Variación en la Hacienda Pública

Del 1 de Enero al 31 de Diciembre de 2024

(Cifras en Pesos)

Concepto	Hacienda Pública / Patrimonio Contribuido	Hacienda Pública / Patrimonio Generado de Ejercicios Anteriores	Hacienda Pública / Patrimonio Generado del Ejercicio	Exceso o Insuficiencia en la Actualización de la Hacienda Pública / Patrimonio	TOTAL
Hacienda Pública/ Patrimonio Contribuido Neto de 2023	**8,276,789**				**8,276,789**
Aportaciones	0	0	0	0	0
Donaciones de Capital	8,276,789	0	0	0	8,276,789
Actualización de la Hacienda Pública/Patrimonio	0	0	0	0	0
Hacienda Pública/Patrimonio Generado Neto de 2023		**10,568,237**	**15,739,482**		**26,307,719**
Resultados del Ejercicio (Ahorro/Desahorro)	0	0	15,739,482	0	15,739,482
Resultados de Ejercicios Anteriores	0	10,568,237	0	0	10,568,237
Revalúos	0	0	0	0	0
Reservas	0	0	0	0	0
Rectificaciones de Resultados de Ejercicios Anteriores	0	0	0	0	0
Exceso o Insuficiencia en la Actualización de la Hacienda Pública/Patrimonio Neto de 2023				**0**	**0**
Resultado por Posición Monetaria	0	0	0	0	0
Resultado por Tenencia de Activos no Monetarios	0	0	0	0	0
Hacienda Pública/Patrimonio Neto Final de 2023	**8,276,789**	**10,568,237**	**15,739,482**	**0**	**34,584,508**
Cambios en la Hacienda Pública/Patrimonio Contribuido Neto de 2024	**0**				**0**
Aportaciones	0	0	0	0	0
Donaciones de Capital	0	0	0	0	0
Actualización de la Hacienda Pública/Patrimonio	0	0	0	0	0
Variaciones de la Hacienda Pública/Patrimonio Generado Neto de 2024		**4,215,357**	**6,632,296**		**10,847,653**
Resultados del Ejercicio (Ahorro/Desahorro)	0	0	22,371,778	0	22,371,778
Resultados de Ejercicios Anteriores	0	4,215,357	-15,739,482	0	-11,524,125
Revalúos	0	0	0	0	0
Reservas	0	0	0	0	0
Rectificaciones de Resultados de Ejercicios Anteriores	0	0	0	0	0
Cambios en el Exceso o Insuficiencia en la Actualización de la Hacienda Pública/Patrimonio Neto de 2024				**0**	**0**
Resultado por Posición Monetaria	0	0	0	0	0
Resultado por Tenencia de Activos no Monetarios	0	0	0	0	0
Hacienda Pública/Patrimonio Neto Final de 2024	**8,276,789**	**14,783,594**	**22,371,778**	**0**	**45,432,161**

Bajo protesta de decir verdad declaramos que los Estados Financieros y sus notas, son razonablemente correctos y son responsabilidad del emisor.

C. NANCI CAROLINA VASQUEZ LUNA
PRESIDENTE MUNICIPAL

L.E. SALVADOR ERASMO RUEDA VAZQUEZ
DIRECTOR DE FINANZAS Y ADMINISTRACION

C. GUADALUPE LOPEZ ESCOBEDO
SINDICO MUNICIPAL

ESTADO ANALÍTICO DEL ACTIVO



Cuenta Pública 2024

H. AYUNTAMIENTO DEL MUNICIPIO DE NOMBRE DE DIOS, DGO.

Estado Analítico del Activo

Del 1 de Enero al 31 de Diciembre de 2024

(Cifras en Pesos)

Concepto	Saldo Inicial	Cargos del Periodo	Abonos del Periodo	Saldo Final	Variación del Periodo
ACTIVO	**61,928,484**	**258,898,639**	**243,135,251**	**77,691,872**	**15,763,388**
Activo Circulante	**28,207,876**	**228,755,715**	**230,322,344**	**26,641,247**	**-1,566,629**
Efectivo y Equivalentes	5,883,887	127,991,749	132,100,122	1,775,514	-4,108,374
Derechos a Recibir Efectivo o Equivalentes	7,444,966	95,408,557	95,895,520	6,958,003	-486,963
Derechos a Recibir Bienes o Servicios	14,879,022	5,355,409	2,326,701	17,907,730	3,028,708
Inventarios	0	0	0	0	0
Almacenes	0	0	0	0	0
Estimación por Pérdida o Deterioro de Activos Circulantes	0	0	0	0	0
Otros Activos Circulantes	0	0	0	0	0
Activo No Circulante	**33,720,609**	**30,142,924**	**12,812,907**	**51,050,625**	**17,330,017**
Inversiones Financieras a Largo Plazo	0	0	0	0	0
Derechos a Recibir Efectivo o Equivalentes a Largo Plazo	584	0	0	584	0
Bienes Inmuebles, Infraestructura y Construcciones en Proceso	24,639,964	23,795,529	12,812,907	35,622,586	10,982,622
Bienes Muebles	8,350,523	6,266,194	0	14,616,718	6,266,194
Activos Intangibles	0	0	0	0	0
Depreciación, Deterioro y Amortización Acumulada de Bienes	0	0	0	0	0
Activos Diferidos	729,537	81,200	0	810,737	81,200
Estimación por Pérdida o Deterioro de Activos no Circulantes	0	0	0	0	0
Otros Activos no Circulantes	0	0	0	0	0

Bajo protesta de decir verdad declaramos que los Estados Financieros y sus notas, son razonablemente correctos y son responsabilidad del emisor.

C. NANCI CAROLINA VASQUEZ LUNA
PRESIDENTE MUNICIPAL

C. GUADALUPE LOPEZ ESCOBEDO
SINDICO MUNICIPAL

L.E. SALVADOR ERASMO RUEDA VAZQUEZ
DIRECTOR DE FINANZAS Y ADMINISTRACION

ESTADO DE FLUJO DE EFECTIVO

Cuenta Pública 2024
H. AYUNTAMIENTO DEL MUNICIPIO DE NOMBRE DE DIOS, DGO.
Estado de Flujos de Efectivo
Del 1 de Enero al 31 de Diciembre de 2024
(Cifras en Pesos)

Concepto	2024	2023
Flujos de Efectivo de las Actividades de Operación		
Origen	**95,574,725**	**87,729,549**
Impuestos	4,890,534	3,271,542
Cuotas y Aportaciones de Seguridad Social	0	0
Contribuciones de Mejoras	0	0
Derechos	7,049,207	5,146,236
Productos	17,142	15,524
Aprovechamientos	2,389,753	1,383,505
Ingresos por Venta de Bienes y Prestación de Servicios	0	0
Participaciones, Aportaciones, Convenios, Incentivos Derivados de la Colaboración Fiscal y Fondos Distintos de Aportaciones	81,228,090	77,912,742
Transferencias, Asignaciones, Subsidios y Subvenciones, y Pensiones y Jubilaciones	0	0
Otros Orígenes de Operación	0	0
Aplicación	**72,995,677**	**72,666,544**
Servicios Personales	40,834,680	35,262,367
Materiales y Suministros	12,232,723	11,859,763
Servicios Generales	5,087,754	10,381,028
Transferencias Internas y Asignaciones al Sector Público	0	0
Transferencias al Resto del Sector Público	3,568,512	3,685,572
Subsidios y Subvenciones	0	0
Ayudas Sociales	6,266,273	5,440,889
Pensiones y Jubilaciones	600,864	600,864
Transferencias a Fideicomisos, Mandatos y Contratos Análogos	0	0
Transferencias a la Seguridad Social	0	0
Donativos	0	0
Transferencias al Exterior	0	0
Participaciones	0	0
Aportaciones	0	0
Convenios	0	0
Otras Aplicaciones de Operación	4,404,870	5,436,061
Flujos Netos de Efectivo por Actividades de Operación	**22,579,048**	**15,063,006**
Flujos de Efectivo de las Actividades de Inversión		
Origen	**0**	**0**
Bienes Inmuebles, Infraestructura y Construcciones en Proceso	0	0
Bienes Muebles	0	0
Otros Orígenes de Inversión	0	0
Aplicación	**30,142,924**	**15,970,542**
Bienes Inmuebles, Infraestructura y Construcciones en Proceso	23,876,729	15,818,568
Bienes Muebles	6,266,194	151,974
Otras Aplicaciones de Inversión	0	0
Flujos Netos de Efectivo por Actividades de Inversión	**-30,142,924**	**-15,970,542**
Flujos de Efectivo de las Actividades de Financiamiento		
Origen	**8,170,792**	**5,081,000**
Endeudamiento Neto	8,170,792	5,081,000
Interno	8,170,792	5,081,000
Externo	0	0
Otros Orígenes de Financiamiento	0	0
Aplicación	**4,715,290**	**0**
Servicios de la Deuda	4,715,290	0
Interno	4,715,290	0
Externo	0	0
Otras Aplicaciones de Financiamiento	0	0
Flujos Netos de Efectivo por Actividades de Financiamiento	**3,455,502**	**5,081,000**
Incremento/Disminución Neta en el Efectivo y Equivalentes al Efectivo	**-4,108,374**	**4,173,464**
Efectivo y Equivalentes al Efectivo al Inicio del Ejercicio	**5,883,887**	**1,710,423**
Efectivo y Equivalentes al Efectivo al Final del Ejercicio	**1,775,514**	**5,883,887**

Bajo protesta de decir verdad declaramos que los Estados Financieros y sus notas, son razonablemente correctos y son responsabilidad del emisor.

C. NANCI CAROLINA VASQUEZ LUNA
PRESIDENTE MUNICIPAL

L.E. SALVADOR ERASMO RUEDA VAZQUEZ
DIRECTOR DE FINANZAS Y ADMINISTRACION

C. GUADALUPE LOPEZ ESCOBEDO
SINDICO MUNICIPAL

NOTAS A LOS ESTADOS FINANCIEROS



AL 31 DE DICIEMBRE DE 2024

Formato de reforma 06/12/2022

Las notas a los estados financieros son explicaciones que amplían el origen y significado de los datos y cifras que se presentan en los Estados Financieros, proporcionando información acerca del ente público, sus transacciones y otros eventos que lo han afectado o podrían afectar económicamente, las cuales son parte integrante de los mismos, teniendo presente los postulados de revelación suficiente e importancia relativa.

Su objetivo es revelar y proporcionar información adicional que no se presenta en los Estados Financieros, pero que es relevante para la comprensión de alguno de ellos. Lo anterior para dar cumplimiento a los artículos 46, fracción I, inciso g), 47, 48 y 49 de la Ley General de Contabilidad Gubernamental (LGCG).

Las Notas a los Estados Financieros deberán incluir en el encabezado los siguientes datos: Nombre del Ente Público, la denominación "Notas a los Estados Financieros", periodo de que se trata y la unidad monetaria en que están expresadas las cifras (pesos).

A continuación se presentan los tres tipos de notas que acompañan a los Estados Financieros, a saber:

a) Notas de gestión administrativa.
b) Notas de desglose, y
c) Notas de memoria (cuentas de orden).

a) NOTAS DE GESTIÓN ADMINISTRATIVA

Estas Notas tienen como objetivo la revelación del contexto y de los aspectos económico-financieros más relevantes que influyeron en las decisiones del período, y que deberán ser considerados en la elaboración de los estados financieros para la mayor comprensión de los mismos y sus particularidades.

De esta manera, se informan y explican las condiciones relacionadas con la información financiera de cada período de gestión; además, de exponer aquellas políticas que podrían afectar la toma de decisiones en períodos posteriores.

1. Autorización e Historia

Se informará sobre:

a) Fecha de creación del ente público.
b) Principales cambios en su estructura.

2. Panorama Económico y Financiero

Se informará sobre las principales condiciones económico-financieras bajo las cuales el ente público estuvo operando; y las cuales influyeron en la toma de decisiones de la administración; tanto a nivel local como federal.

3. Organización y Objeto Social

Se informará sobre:

a) Objeto social.

ELABORÓ:

b) Principal actividad.
c) Ejercicio fiscal.
d) Régimen jurídico.
e) Consideraciones fiscales del ente: revelar el tipo de contribuciones que esté obligado a pagar o retener.
f) Estructura organizacional básica.
g) Fideicomisos de los cuales es fideicomitente o fideicomisario, y contratos análogos, incluyendo mandatos de los cuales es parte.

4. Bases de Preparación de los Estados Financieros

Se informará sobre:

a) Si se ha observado la normatividad emitida por el CONAC y las disposiciones legales aplicables.
b) La normatividad aplicada para el reconocimiento, valuación y revelación de los diferentes rubros de la información financiera, así como las bases de medición utilizadas para la elaboración de los estados financieros; por ejemplo: costo histórico, valor de realización, valor razonable, valor de recuperación o cualquier otro método empleado y los criterios de aplicación de los mismos.
c) Postulados básicos de Contabilidad Gubernamental (PBCG).
d) Normatividad supletoria. En caso de emplear varios grupos de normatividades (normatividades supletorias), deberá realizar la justificación razonable correspondiente, su alineación con los PBCG y a las características cualitativas asociadas descritas en el Marco Conceptual de Contabilidad Gubernamental (MCCG) y sus modificaciones.
e) Para las entidades que por primera vez estén implementando la base de devengado de acuerdo a la Ley de Contabilidad, deberán:
- *Revelar las nuevas políticas de reconocimiento;*
- *Su plan de implementación;*
- *Revelar los cambios en las políticas, la clasificación y medición de las mismas, así como su impacto en la información financiera, y*
- *Presentar los últimos estados financieros con la normatividad anteriormente utilizada con las nuevas políticas para fines de comparación en la transición a la base devengado.*

5. Políticas de Contabilidad Significativas

Son los principios, bases, reglas y procedimientos específicos adoptados por el ente público en la elaboración y presentación de sus estados financieros.

El ente público seleccionará y aplicará sus políticas contables de manera congruente para transacciones, otros eventos y condiciones que sean similares.

Se informará sobre:

a) Actualización: se informará del método utilizado para la actualización del valor de los activos, pasivos y Hacienda Pública/Patrimonio y las razones de dicha elección. Así como informar de la desconexión o reconexión inflacionaria.
b) Informar sobre la realización de operaciones en el extranjero y de sus efectos en la información financiera gubernamental, considerando entre otros el importe de las variaciones cambiarias reconocidas en el resultado (ahorro o desahorro).
c) Método de valuación de la inversión en acciones de Compañías subsidiarias no consolidadas y asociadas.
d) Sistema y método de valuación de inventarios y costo de lo vendido.
e) Beneficios a empleados: revelar el cálculo de la reserva actuarial, valor presente de los ingresos esperados comparado con el valor presente de la estimación de gastos tanto de los beneficiarios actuales como futuros.
f) Provisiones: objetivo de su creación, monto y plazo.
g) Reservas: objetivo de su creación, monto y plazo.
h) Cambios en políticas contables y corrección de errores junto con la revelación de los efectos que se tendrá en la información financiera del ente público, ya sea retrospectivos o prospectivos.

ELABORÓ:

i) Reclasificaciones: se deben revelar todos aquellos movimientos entre cuentas por efectos de cambios en los tipos de operaciones.
j) Depuración y cancelación de saldos.

6. Posición en Moneda Extranjera y Protección por Riesgo Cambiario

Se informará sobre:

s) Activos en moneda extranjera.
b) Pasivos en moneda extranjera.
c) Posición en moneda extranjera.
d) Tipo de cambio.
e) Equivalente en moneda nacional.

Lo anterior, por cada tipo de moneda extranjera que se encuentre en los rubros de activo y pasivo.

Adicionalmente, se informará sobre los métodos de protección de riesgo por variaciones en el tipo de cambio.

7. Reporte Analítico del Activo

Debe mostrar la siguiente información:

a) Vida útil, porcentajes de depreciación y amortización utilizados en los diferentes tipos de activos, o el importe de las pérdidas por deterioro reconocidas.
b) Cambios en el porcentaje de depreciación y amortización y en el valor de los activos ocasionado por deterioro.
c) Importe de los gastos capitalizados en el ejercicio, tanto financieros como de investigación y desarrollo.
d) Riesgos por tipo de cambio o tipo de interés de las inversiones financieras.
e) Valor en el ejercicio de los bienes construidos por la entidad.
f) Otras circunstancias de carácter significativo que afecten el activo, tales como bienes en garantía, señalados en embargos, litigios, títulos de inversiones entregados en garantías, baja significativa del valor de inversiones financieras, etc.
g) Desmantelamiento de Activos, procedimientos, implicaciones, efectos contables.
h) Administración de activos; planeación con el objetivo de que el ente los utilice de manera más efectiva.

Adicionalmente, se deben incluir las explicaciones de las principales variaciones en el activo, en cuadros comparativos como sigue:

a) Inversiones en valores.
b) Patrimonio de Organismos Descentralizados de Control Presupuestario Indirecto.
c) Inversiones en empresas de participación mayoritaria.
d) Inversiones en empresas de participación minoritaria.
e) Patrimonio de Organismos Descentralizados de Control Presupuestario Directo, según corresponda.

8. Fideicomisos, Mandatos y Análogos

Se deberá informar:

a) Por ramo administrativo que los reporta.
b) Enlistar los de mayor monto de disponibilidad, relacionando aquéllos que conforman el 80% de las disponibilidades.

ELABORÓ:

9. Reporte de la Recaudación

a) Análisis del comportamiento de la recaudación correspondiente al ente público o cualquier tipo de ingreso, de forma separada los ingresos locales de los federales.
b) Proyección de la recaudación e ingresos en el mediano plazo.

10. Información sobre la Deuda y el Reporte Analítico de la Deuda

a) Utilizar al menos los siguientes indicadores: deuda respecto al PIB y deuda respecto a la recaudación tomando, como mínimo, un período igual o menor a 5 años.
b) Información de manera agrupada por tipo de valor gubernamental o instrumento financiero en la que se consideren intereses, comisiones, tasa, perfil de vencimiento y otros gastos de la deuda.

11. Calificaciones otorgadas

Informar, tanto del ente público como cualquier transacción realizada, que haya sido sujeta a una calificación crediticia.

12. Proceso de Mejora

Se informará de:

a) Principales Políticas de control interno.
b) Medidas de desempeño financiero, metas y alcance.

13. Información por Segmentos

Cuando se considere necesario se podrá revelar la información financiera de manera segmentada debido a la diversidad de las actividades y operaciones que realizan los entes públicos, ya que la misma proporciona información acerca de las diferentes actividades operativas en las cuales participa, de los productos o servicios que maneja, de las diferentes áreas geográficas, de los grupos homogéneos con el objetivo de entender el desempeño del ente, evaluar mejor los riesgos y beneficios del mismo, y entenderlo como un todo y sus partes integrantes.

Consecuentemente, esta información contribuye al análisis más preciso de la situación financiera, grados y fuentes de riesgo y crecimiento potencial de negocio.

15. Eventos Posteriores al Cierre

El ente público informará el efecto en sus estados financieros de aquellos hechos ocurridos en el período posterior al que informa, que proporcionan mayor evidencia sobre eventos que le afectan económicamente y que no se conocían a la fecha de cierre.

16. Partes Relacionadas

Se debe establecer por escrito que no existen partes relacionadas que pudieran ejercer influencia significativa sobre la toma de decisiones financieras y operativas.

b) NOTAS DE DESGLOSE

I) NOTAS AL ESTADO DE ACTIVIDADES

ELABORÓ:

A

Ingresos y Otros Beneficios

1. Explicar aquellas cuentas de los rubros que integran los grupos de: Ingresos de Gestión; Participaciones, Aportaciones, Convenios, Incentivos Derivados de la Colaboración Fiscal, Fondos Distintos de Aportaciones, Transferencias, Asignaciones, Subsidios y Subvenciones, y Pensiones y Jubilaciones; y Otros Ingresos y Beneficios, que en lo individual representen el 15% o más del total del rubro al que corresponden.

Concepto	Importe
IMPUESTOS	$ 4,890,533.73
PARTICIPACIONES, APORTACIONES, CONVENIOS, INCENTIVOS DERIVADOS DE LA COLABORA	$ 81,228,089.69
OTROS INGRESOS Y BENEFICIOS VARIOS	$ .00
Suma	**86118623.42**

Concepto	Importe	%
IMPUESTOS SOBRE LOS INGRESOS	$ 3,000.00	Configurar formula de porcentaje de su preferencia
PARTICIPACIONES	$ 42,424,272.69	Configurar formula de porcentaje de su preferencia
OTROS INGRESOS Y BENEFICIOS VARIOS	$ .00	Configurar formula de porcentaje de su preferencia

Ingresos de Gestión

Concepto	Importe
	$ .00
Suma	**0**

Participaciones, Aportaciones, Convenios, Incentivos Derivados de la Colaboración Fiscal, Fondos Distintos de Aportaciones, Transferencias, Asignaciones, Subsidios y Subvenciones, y Pensiones y Jubilaciones

Concepto	Importe
Fondo General de Participaciones	$ 26,781,310.50
Fondo de Fiscalización	$ 1,417,137.63
Subtotal PARTICIPACIONES	**26781310.5**
APORTACIONES	$ 32,297,659.00
Subtotal APORTACIONES	**32297659**
	$ .00
	$ .00
Subtotal CONVENIOS	**0**
INCENTIVOS DERIVADOS DE LA COLABORACIÓN FISCAL	$ 494,205.18
Subtotal INCENTIVOS DERIVADOS DE LA COLABORACIÓN FISCAL	**494205.18**
FONDOS DISTINTOS DE APORTACIONES	$ .00
Subtotal FONDOS DISTINTOS DE APORTACIONES	**0**
TRANSFERENCIAS Y ASIGNACIONES	$ .00
Subtotal TRANSFERENCIAS Y ASIGNACIONES	**0**
SUBSIDIOS Y SUBVENCIONES	$ .00
Subtotal SUBSIDIOS Y SUBVENCIONES	**0**

ELABORÓ:

A

PENSIONES Y JUBILACIONES	$ .00
Subtotal PENSIONES Y JUBILACIONES	**0**
Suma	**59573174.68**

Otros Ingresos y Beneficios

Concepto	Importe
	$ .00
Suma	**0**

Gastos y Otras Pérdidas:

1. Explicar aquellas cuentas de los rubros que integran los grupos de: Gastos de Funcionamiento; Transferencias, Subsidios y Otras Ayudas; Participaciones y Aportaciones; Intereses, Comisiones y Otros Gastos de la Deuda Pública; Otros Gastos y Pérdidas Extraordinarias, así como Inversión Pública, que en lo individual representen el 15% o más del total del rubro al que corresponden.

Concepto	Importe
SERVICIOS PERSONALES	$ 40,834,680.38
TRANSFERENCIAS INTERNAS Y ASIGNACIONES AL SECTOR PÚBLICO	$ .00
PARTICIPACIONES	$ .00
INTERESES DE LA DEUDA PÚBLICA	$ 1,074,731.13
ESTIMACIONES, DEPRECIACIONES, DETERIOROS, OBSOLESCENCIA Y AMORTIZACIONES	$ .00
INVERSIÓN PÚBLICA NO CAPITALIZABLE	$ .00
Suma	**41909411.51**

Concepto	Importe	%
REMUNERACIONES AL PERSONAL DE CARÁCTER PERMANENTE	$ 35,674,708.30	Configurar formula de porcentaje de su preferencia
ASIGNACIONES AL SECTOR PÚBLICO	$ .00	Configurar formula de porcentaje de su preferencia
PARTICIPACIONES DE LA FEDERACIÓN A ENTIDADES FEDERATIVAS Y MU	$ .00	Configurar formula de porcentaje de su preferencia
INTERESES DE LA DEUDA PÚBLICA INTERNA	$ 1,074,731.13	Configurar formula de porcentaje de su preferencia
DEPRECIACIÓN DE BIENES MUEBLES	$ .00	Configurar formula de porcentaje de su preferencia
CONSTRUCCIÓN EN BIENES NO CAPITALIZABLE	$ .00	Configurar formula de porcentaje de su preferencia

Gastos de Funcionamiento

Concepto	Importe
	$ .00
Suma	**0**

Transferencias, Asignaciones, Subsidios y Otras Ayudas

Concepto	Importe

ELABORÓ:

A

	$ .00
Suma	0

Participaciones y Aportaciones

Concepto	Importe
	$ .00
Suma	0

Intereses, Comisiones y Otros Gastos de la Deuda Pública

Concepto	Importe
	$ .00
Suma	0

Otros Gastos y Pérdidas Extraordinarias

Concepto	Importe
	$ .00
Suma	0

Inversión Pública

Concepto	Importe
	$ .00
Suma	0

II) NOTAS AL ESTADO DE SITUACIÓN FINANCIERA

Activo

- **Efectivo y Equivalentes**

1. *Se informará acerca de los fondos con afectación específica, el tipo y monto de los mismos; de las inversiones temporales se revelará su tipo y monto.*

A continuación se relacionan las cuentas que integran el rubro de efectivo y equivalentes:

ELABORÓ:

Concepto	2024	2023
EFECTIVO	-$ 70,549.22	-$ .17
BANCOS/TESORERÍA	$ 1,846,062.72	$ 5,883,887.20
INVERSIONES TEMPORALES (HASTA 3 MESES)	$ .00	$ .00
FONDOS CON AFECTACIÓN ESPECÍFICA	$ .00	$ .00
DEPÓSITOS DE FONDOS DE TERCEROS EN GARANTÍA Y/O AD	$ .00	$ .00
OTROS EFECTIVOS Y EQUIVALENTES	$ .00	$ .00
Suma	**1775513.5**	**5883887.03**

Efectivo

Representa el monto en dinero propiedad del ente público en caja y aquel que está a su cuidado y administración.

Concepto	Importe
Caja Tesoreria	-$ 70,549.05
Suma	**-70549.05**

Bancos/Tesorería

Representa el monto de efectivo disponible propiedad de ***ENTE/INSTITUTO***, en instituciones bancarias, su importe se integra por:

Banco	Importe
	$ .00
	$ .00
	$ .00
Suma	**0**

Inversiones Temporales

Representa el monto de efectivo invertido por ***ENTE/INSTITUTO***, la cual se efectúa a plazos que van de inversión a la vista hasta 90 días, su importe se integra por:

Banco	Importe
	$ .00
	$ .00
	$ .00
	$ .00
	$ .00
Suma	**0**

Fondos con Afectación Específica

Representan el monto de los fondos con afectación específica que deben financiar determinados gastos o actividades.

ELABORÓ:

A

Banco	Importe
	$ .00
	$ .00
Suma	0

- **Derechos a recibir Efectivo y Equivalentes y Bienes o Servicios**

2. *Por tipo de contribución se informará el monto que se encuentre pendiente de cobro y por recuperar de hasta cinco ejercicios anteriores, asimismo se deberán considerar los montos sujetos a algún tipo de juicio con una antigüedad mayor a la señalada y la factibilidad de cobro.*
3. *Se informará, de manera agrupada, los derechos a recibir efectivo y equivalentes, y bienes o servicios, (excepto cuentas por cobrar de contribuciones e inversiones financieras) en una desagregación por su vencimiento en días a 90, 180, menor o igual a 365 y mayor a 365. Adicionalmente, se informará de las características cualitativas relevantes que afecten a estas cuentas.*

Concepto	2024	2023
DERECHOS A RECIBIR EFECTIVO O EQUIVALENTES	$ 6,958,003.21	$ 7,444,966.26
DERECHOS A RECIBIR BIENES O SERVICIOS	$ 17,907,729.97	$ 14,879,022.26
Suma	24865733.18	22323988.52

Cuentas por Cobrar a Corto Plazo

Representa el monto de los derechos de cobro a favor del ente público, cuyo origen es distinto de los ingresos por contribuciones, productos y aprovechamientos, que serán exigibles en un plazo menor o igual a doce meses.

Concepto	2024	2023
	$ .00	$ .00
Suma	0	0

Deudores Diversos por Cobrar a Corto Plazo

Representa el monto de los derechos de cobro a favor del ente público por gastos por comprobar, principalmente relacionados con viáticos.

Otros Derechos a recibir Efectivo y Equivalentes a Corto Plazo

Representan los derechos de cobro originados en el desarrollo de las actividades del ente público, de los cuales se espera recibir una contraprestación representada en recursos, bienes o servicios; en un plazo menor o igual a doce meses, no incluidos en las cuentas anteriores,

Anticipo a Proveedores por Adquisición de Bienes y Prestación de Servicios a Corto Plazo

Representa los anticipos entregados a proveedores por adquisición de bienes y prestación de servicios, previo a la recepción parcial o total, que serán exigibles en un plazo menor o igual a doce meses.

ELABORÓ:

A

- **Inventarios**

4. *Se clasificarán como inventarios los bienes disponibles para su transformación. Esta nota aplica para aquellos entes públicos que realicen algún proceso de transformación y/o elaboración de bienes.*

   En la nota se informará del sistema de costeo y método de valuación aplicados a los inventarios, así como la conveniencia de su aplicación dada la naturaleza de los mismos. Adicionalmente, se revelará el impacto en la información financiera por cambios en el método o sistema.

- **Almacenes**

5. *De la cuenta Almacén se informará acerca del método de valuación, así como la conveniencia de su aplicación. Adicionalmente, se revelará el impacto en la información financiera por cambios en el método.*

- **Inversiones Financieras**

6. *De la cuenta Fideicomisos, Mandatos y Contratos Análogos se informarán los recursos asignados por tipo y monto, y características significativas que tengan o puedan tener alguna incidencia en las mismas.*

7. *Se informarán los saldos e integración de las cuentas: Participaciones y Aportaciones de Capital, Inversiones a Largo Plazo y Títulos y Valores a Largo Plazo.*

- **Bienes Muebles, Inmuebles e Intangibles**

8. *Se informará de manera agrupada por cuenta, los rubros de Bienes Muebles e Inmuebles, el monto de la cuenta y de la depreciación del ejercicio y la acumulada, el método de depreciación, tasas determinadas y los criterios de aplicación de los mismos. Asimismo, se informará de las características significativas del estado en que se encuentren los activos.*

Bienes Muebles

Concepto	2024	2023
MOBILIARIO Y EQUIPO DE ADMINISTRACIÓN	$ 1,784,509.40	$ 1,765,420.40
MOBILIARIO Y EQUIPO EDUCACIONAL Y RECREATIVO	$ 16,089.17	$ 16,089.17
VEHÍCULOS Y EQUIPO DE TRANSPORTE	$ 8,926,787.00	$ 2,759,095.00
MAQUINARIA, OTROS EQUIPOS Y HERRAMIENTAS	$ 3,889,332.12	$ 3,809,918.79
Total BIENES MUEBLES	**14616717.69**	**8350523.36**

Bienes Inmuebles, Infraestructura y Construcciones en Proceso

Concepto	2024	2023
TERRENOS	$ 2,737,258.50	$ 2,737,258.50
VIVIENDAS	$ .00	$ .00
Total BIENES INMUEBLES, INFRAESTRUCTURA Y CONST	**2737258.5**	**2737258.5**

Depreciaciones

ELABORÓ:

AU

Concepto	2024	2023
DEPRECIACIÓN ACUMULADA DE BIENES MUEBLES	$ .00	$ .00
Total DEPRECIACIÓN, DETERIORO Y AMORTIZACIÓN ACU	**0**	**0**

9. *Se informará de manera agrupada por cuenta, los rubros de activos intangibles y diferidos, su monto y naturaleza, amortización del ejercicio, amortización acumulada, tasa y método aplicados.*

Activos Intangibles

Concepto	2024	2023
SOFTWARE	$ .00	$ .00
LICENCIAS	$ .00	$ .00
Total ACTIVOS INTANGIBLES	**0**	**0**

Activo Diferido

Concepto	2024	2023
OTROS ACTIVOS DIFERIDOS	$ .00	$ .00
Total ACTIVOS DIFERIDOS	**0**	**0**

Amortizaciones

Concepto	2024	2023
AMORTIZACIÓN ACUMULADA DE ACTIVOS INTANGIBLES	$ .00	$ .00
Total DEPRECIACIÓN, DETERIORO Y AMORTIZACIÓN ACU	**0**	**0**

- **Estimaciones y Deterioros**

10. *Se informarán los criterios utilizados para la determinación de las estimaciones; por ejemplo: estimación de cuentas incobrables, estimación por deterioro de inventarios, deterioro de bienes y cualquier otra que aplique.*

- **Otros Activos**

11. De las cuentas de otros activos se informará por tipo circulante o no circulante, los montos totales asociados y sus características cualitativas significativas que les impacten financieramente.

Otros Activos Circulantes

Concepto	2024	2023
VALORES EN GARANTÍA	$ .00	$ .00
BIENES EN GARANTÍA (EXCLUYE DEPÓSITOS DE FONDOS)	$ .00	$ .00
Total	**0**	**0**

Otros Activos No Circulantes

ELABORÓ:

Al

Concepto	2024	2023
BIENES EN CONCESIÓN	$ .00	$ .00
BIENES EN ARRENDAMIENTO FINANCIERO	$ .00	$ .00
Total	0	0

Pasivo

- **Cuentas y Documentos por pagar**

1. *Se elaborará una relación de las cuentas y documentos por pagar en una desagregación por su vencimiento en días a 90, 180, menor o igual a 365 y mayor a 365. Asimismo, se informará sobre la factibilidad del pago de dichos pasivos.*

Servicios Personales por Pagar a Corto Plazo

Representa los adeudos por las remuneraciones del personal al servicio del ente público, de carácter permanente o transitorio, que deberá pagar en un plazo menor o igual a doce meses.

Proveedores por Pagar a Corto Plazo

Representa los adeudos con proveedores derivados de operaciones del ente público, con vencimiento menor o igual a doce meses.

Concepto	Importe
LOPEZ PANIAGUA PABLO	$ .00
ANDRADE GONZALEZ JESUS	$ .00
ANDRADE GONZALEZ JESUS	$ .00
FALCON CLAUDIA	$ .00
ENLACE CONEXION ENTRE CULTURAS SC	$ .00
Suma	0

- **Fondos y Bienes de Terceros en Garantía y/o Administración**

2. *Se informará de manera agrupada los recursos localizados en Fondos de Bienes de Terceros en Garantía y/o Administración a corto y largo plazo, así como la naturaleza de dichos recursos y sus características cualitativas significativas que les afecten o pudieran afectarles financieramente.*

- **Pasivos Diferidos**

3. *Se informará de las cuentas de los pasivos diferidos por tipo, monto y naturaleza, así como las características significativas que les impacten o pudieran impactarles financieramente.*

Pasivos Diferidos a Corto Plazo

Concepto	2024	2023

ELABORÓ:

A

	$ .00	$ .00
	$ .00	$ .00
Total	**0**	**0**

Pasivos Diferidos a Largo Plazo

Concepto	2024	2023
	$ .00	$ .00
	$ .00	$ .00
Total	**0**	**0**

- **Provisiones**

4. *Se informará de las cuentas de provisiones por tipo, monto y naturaleza, así como las características significativas que les impacten.*

Provisiones a Corto Plazo

Concepto	2024	2023
	$ .00	$ .00
	$ .00	$ .00
Total	**0**	**0**

Provisiones a Largo Plazo

Concepto	2024	2023
TESORERIA	$ .00	$ .00
	$ .00	$ .00
Total	**0**	**0**

- **Otros Pasivos**

5. *De las cuentas de otros pasivos se informará por tipo circulante o no circulante, los montos totales y sus características cualitativas significativas que les impacten financieramente.*

III) NOTAS AL ESTADO DE VARIACIÓN EN LA HACIENDA PÚBLICA

1. *Se informará de manera agrupada, acerca de las modificaciones al patrimonio contribuido por tipo, naturaleza y monto.*

2. *Se informará de manera agrupada, acerca del monto y procedencia de los recursos que modifican al patrimonio generado.*

ELABORÓ:

Al

IV) NOTAS AL ESTADO DE FLUJOS DE EFECTIVO

Efectivo y equivalentes

1. *Presentar el análisis de las cifras del periodo actual (20XN) y periodo anterior (20XN-1) del Efectivo y Equivalentes al Efectivo, al Final del Ejercicio del Estado de Flujos de Efectivo, respecto a la composición del rubro de Efectivo y Equivalentes, utilizando el siguiente cuadro:*

Efectivo y Equivalentes		
Concepto	**2024**	**2023**
Efectivo	-70549.22	-0.17
Bancos/Tesorería	1846062.72	5883887.2
Bancos/Dependencias y Otros	$ .00	$ .00
Inversiones Temporales (Hasta 3 meses)	0	0
Fondos con Afectación Específica	0	0
Depósitos de Fondos de Terceros en Garantía y/o Administración	0	0
Otros Efectivos y Equivalentes	0	0
Total	**1775513.5**	**5883887.03**

2. *Detallar las adquisiciones de las Actividades de Inversión efectivamente pagadas, respecto del apartado de aplicación.*

Adquisiciones de Actividades de Inversión efectivamente pagadas		
Concepto	**2024**	**2023**
Bienes Inmuebles, Infraestructura y Construcciones en Proceso		
Terrenos		
Viviendas		
Edificios no Habitacionales		
Infraestructura		
Construcciones en Proceso en Bienes de Dominio Público		
Construcciones en Proceso en Bienes Propios		
Otros Bienes Inmuebles		
Bienes Muebles		
Mobiliario y Equipo de Administración		
Mobiliario y Equipo Educacional y Recreativo		
Equipo e Instrumental Médico y de Laboratorio		
Vehículos y Equipo de Transporte		
Equipo de Defensa y Seguridad		
Maquinaria, Otros Equipos y Herramientas		
Colecciones, Obras de Arte y Objetos Valiosos		
Activos Biológicos		
Otras Inversiones		
Total	**0**	**0**

ELABORÓ:

Al

3. Presentar la Conciliación de los Flujos de Efectivo Netos de las Actividades de Operación y los saldos de Resultados del Ejercicio (Ahorro/Desahorro), utilizando el siguiente cuadro:

CONCILIACION DE FLUJOS DE EFECTIVO NETOS		
Concepto	**2024**	**2023**
Resultado del Ejercicio Ahorro /Desahorro		
Movimientos de partidas (o rubros) que no afectan al efectivo		
Depreciación		
Amortización		
Incrementos en las provisiones		
Incremento en inversiones producido por revaluación		
Ganancia/pérdida en venta de bienes muebles, inmuebles e		
Incremento en cuentas por cobrar		
Flujos de Efectivo Netos de las Actividades de Operación		

Los conceptos incluidos en los movimientos de partidas (o rubros) que no afectan al efectivo, que aparecen en el cuadro anterior son enunciativos y tienen como finalidad mostrar algunos ejemplos para elaborar este cuadro.

V) CONCILIACIÓN ENTRE LOS INGRESOS PRESUPUESTARIOS Y CONTABLES, ASÍ COMO ENTRE LOS EGRESOS PRESUPUESTARIOS Y LOS GASTOS CONTABLES

La conciliación se presentará atendiendo a lo dispuesto por el "Acuerdo por el que se emite el formato de conciliación entre los ingresos presupuestarios y contables, así como entre los egresos presupuestarios y los gastos contables" y sus modificaciones.

c) NOTAS DE MEMORIA (CUENTAS DE ORDEN)

Las Notas de Memoria contendrán información sobre las cuentas de orden tanto contables como presupuestarias que se utilizan para registrar movimientos de valores que no afecten o modifiquen el Estado de Situación Financiera del ente público; sin embargo, su incorporación es necesaria con fines de recordatorio, de control y en general sobre los aspectos administrativos, o bien, para consignar sus derechos o responsabilidades contingentes que puedan, o no, presentarse en el futuro.

Las cuentas que se manejan para efectos de estas Notas son las siguientes:

Cuentas de Orden Contables

Valores
Emisión de obligaciones
Avales y garantías
Juicios

ELABORÓ:

A

Inversión Mediante Proyectos para Prestación de Servicios (PPS) y Similares

Bienes concesionados o en comodato

Se informará al menos lo siguiente:

1. *Los valores en custodia de instrumentos prestados a formadores de mercado e instrumentos de crédito recibidos en garantía de los formadores de mercado u otros.*
2. *Por tipo de emisión de instrumento: monto, tasa y vencimiento.*
3. *Los contratos firmados de construcciones por tipo de contrato.*

Las cuentas de orden contables señaladas, se indican de manera enunciativa, por lo tanto, deberán informar sobre las cuentas de orden contable que utilice el ente público y que presenten saldos al periodo que se reporta.

Concepto	Importe
VALORES EN CUSTODIA	$ 50,239,304.07
CUSTODIA DE VALORES	$ 17,203,376.92
BIENES BAJO CONTRATO EN COMODATO	$ .00
CONTRATO DE COMODATO POR BIENES	$ .00
CUENTAS DE ORDEN CONTABLES	**67442680.99**

Cuentas de Orden Presupuestario

Cuentas de ingresos

Cuentas de egresos

En las cuentas de orden presupuestarias, se informará el avance que se registra, previo al cierre presupuestario de cada periodo que se reporta.

Cuentas de Orden Presupuestarias de Ingresos	
Concepto	**2024**
Ley de Ingresos Estimada	$ 93,074,979.00
Ley de Ingresos por Ejecutar	-$ 3,487,155.56
Modificaciones a la Ley de Ingresos Estimada	$ 7,186,259.42
Ley de Ingresos Devengada	$ .00 *
Ley de Ingresos Recaudada	$ .00

* Al importe total de los abonos del rubro 8.1.4 Ley de Ingresos Devengada se le deberá restar las devoluciones del periodo que se reporta.

Cuentas de Orden Presupuestarias de Egresos	
Concepto	**2024**
Presupuesto de Egresos Aprobado	$ 93,074,979.00
Presupuesto de Egresos por Ejercer	$ 4,122,087.89
Modificaciones al Presupuesto de Egresos Aprobado	$ 18,036,415.22
Presupuesto de Egresos Comprometido	$ .00
Presupuesto de Egresos Devengado	$ .00
Presupuesto de Egresos Ejercido	$ .00

ELABORÓ:

A

Presupuesto de Egresos Pagado	$ .00

SR: Saldo del rubro contenido en la Balanza de Comprobación.
R: Rubro (Plan de Cuentas del Manual de Contabilidad Gubernamental emitido por el CONAC)

C. NANCI CAROLINA VASQUEZ LUNA
PRESIDENTA MUNICIOAL

L.E. SALVAROR ERASMO RUEDA VAZQUEZ
DIR. DE FINANZAS Y ADMINISTRACION

L.A. GUADALUPE LOPEZ ESCOBEDO
SINDICO MUNICIPAL

ELABORÓ:

A

ESTADO ANALÍTICO DE INGRESOS



Cuenta Pública 2024

H. AYUNTAMIENTO DEL MUNICIPIO DE NOMBRE DE DIOS, DGO.

Estado Analítico de Ingresos

Del 1 de Enero al 31 de Diciembre de 2024

Rubro de Ingresos	Ingreso					Diferencia
	Estimado	Ampliaciones y Reducciones	Modificado	Devengado	Recaudado	
	(1)	(2)	(3= 1 + 2)	(4)	(5)	(6= 5 - 1)
Impuestos	3,179,420	0	3,179,420	4,890,534	4,890,534	1,711,114
Cuotas y Aportaciones de Seguridad Social	0	0	0	0	0	0
Contribuciones de Mejoras	7	0	7	0	0	-7
Derechos	5,290,031	0	5,290,031	7,049,207	7,049,207	1,759,176
Productos	14,328	0	14,328	17,142	17,142	2,814
Aprovechamientos	1,560,623	0	1,560,623	2,392,630	2,392,630	832,007
Ingresos por Venta de Bienes, Prestación de Servicios y Otros Ingresos	0	0	0	0	0	0
Participaciones, Aportaciones, Convenios, Incentivos Derivados de la Colaboración Fiscal y Fondos Distintos de Aportaciones	71,778,778	7,186,259	78,965,037	81,228,090	81,228,090	9,449,312
Transferencias, Asignaciones, Subsidios y Subvenciones, y Pensiones y Jubilaciones	0	0	0	0	0	0
Ingresos Derivados de Financiamientos	11,251,792	0	11,251,792	8,170,792	8,170,792	-3,081,000
Total	**93,074,979**	**7,186,259**	**100,261,238**	**103,748,394**	**103,748,394**	
				Ingresos excedentes		**10,673,415**

Estado Analítico de Ingresos Por Fuente de Financiamiento	Ingreso					Diferencia
	Estimado	Ampliaciones y Reducciones	Modificado	Devengado	Recaudado	
	(1)	(2)	(3= 1 + 2)	(4)	(5)	(6= 5 - 1)
Ingresos del Poder Ejecutivo Federal o Estatal y de los Municipios	**81,823,187**	**7,186,259**	**89,009,446**	**95,577,602**	**95,577,602**	**13,754,415**
Impuestos	3,179,420	0	3,179,420	4,890,534	4,890,534	1,711,114
Cuotas y Aportaciones de Seguridad Social	0	0	0	0	0	0
Contribuciones de Mejoras	7	0	7	0	0	-7
Derechos	5,290,031	0	5,290,031	7,049,207	7,049,207	1,759,176
Productos	14,328	0	14,328	17,142	17,142	2,814
Aprovechamientos	1,560,623	0	1,560,623	2,392,630	2,392,630	832,007
Participaciones, Aportaciones, Convenios, Incentivos Derivados de la Colaboración Fiscal y Fondos Distintos de Aportaciones	71,778,778	7,186,259	78,965,037	81,228,090	81,228,090	9,449,312
Transferencias, Asignaciones, Subsidios y Subvenciones, y Pensiones y Jubilaciones	0	0	0	0	0	0
Ingresos de los Entes Públicos de los Poderes Legislativo y Judicial, de los Órganos Autónomos y del Sector Paraestatal o Paramunicipal, así como de las Empresas Productivas del Estado	0	**0**	**0**	**0**	**0**	**0**
Cuotas y Aportaciones de Seguridad Social	0	0	0	0	0	0
Productos	0	0	0	0	0	0
Ingresos por Venta de Bienes, Prestación de Servicios y Otros Ingresos	0	0	0	0	0	0
Transferencias, Asignaciones, Subsidios y Subvenciones, y Pensiones y Jubilaciones	0	0	0	0	0	0
Ingresos derivados de financiamiento	**11,251,792**	**0**	**11,251,792**	**8,170,792**	**8,170,792**	**-3,081,000**
Ingresos Derivados de Financiamientos	11,251,792	0	11,251,792	8,170,792	8,170,792	-3,081,000
Total	**93,074,979**	**7,186,259**	**100,261,238**	**103,748,394**	**103,748,394**	
				Ingresos excedentes		**10,673,415**

C. HANCI CAROLINA VASQUEZ LUNA
PRESIDENTE MUNICIPAL

C. GUADALUPE LOPEZ ESCALEDO
SINDICO MUNICIPAL

L.E. SALVADOR ERASMO RUEDA VASQUEZ
DIRECTOR DE FINANZAS Y ADMINISTRACION

ESTADO ANALÍTICO DEL EJERCICIO DEL PRESUPUESTO DE EGRESOS POR CLASIFICACIÓN ADMINISTRATIVA

Cuenta Pública 2024
H. AYUNTAMIENTO DEL MUNICIPIO DE NOMBRE DE DIOS, DGO.
Estado Analítico del Ejercicio del Presupuesto de Egresos
Clasificación Administrativa
Del 1 de Enero al 31 de Diciembre de 2024

Concepto	Egresos					Subejercicio
	Aprobado	Ampliaciones/ (Reducciones)	Modificado	Devengado	Pagado	
	1	2	3 = (1 + 2)	4	5	6 = (3 - 4)
Sin Ramo/Dependencia	**93,074,979**	**18,036,415**	**111,111,394**	**106,989,306**	**103,449,020**	**4,122,088**
TESORERIA	0	676,000	676,000	675,068	675,068	932
Tesoreria	61,462,865	10,285,540	71,748,405	67,628,608	67,403,977	4,119,798
Fortalecimiento	17,007,980	443,029	17,451,009	17,450,925	14,135,269	84
OBRA PUBLICA	0	559,382	559,382	558,108	558,108	1,274
Obra Pùblica	14,604,134	247,752	14,851,886	14,851,886	14,851,886	0
Convenios	0	5,824,711	5,824,711	5,824,711	5,824,711	0
Total del Gasto	**93,074,979**	**18,036,415**	**111,111,394**	**106,989,306**	**103,449,020**	**4,122,088**

C. NANCI CAROLINA VASQUEZ LUNA
PRESIDENTE MUNICIPAL

C. GUADALUPE LOPEZ ESCOBEDO
SINDICO MUNICIPAL

L.E. SALVADOR ERASMO RUEDA VAZQUEZ
DIRECTOR DE FINANZAS Y ADMINISTRACION

ESTADO ANALÍTICO DEL EJERCICIO DEL PRESUPUESTO DE EGRESOS POR CLASIFICACIÓN ECONÓMICA

(POR TIPO DE GASTO)

Cuenta Pública 2024

H. AYUNTAMIENTO DEL MUNICIPIO DE NOMBRE DE DIOS, DGO.

Estado Analítico del Ejercicio del Presupuesto de Egresos

Clasificación Económica (por Tipo de Gasto)

Del 1 de Enero al 31 de Diciembre de 2024

Concepto	Egresos					Subejercicio
	Aprobado	Ampliaciones/ (Reducciones)	Modificado	Devengado	Pagado	
	1	2	3 = (1 + 2)	4	5	6 = (3 - 4)
Gasto Corriente	64,399,382	11,976,995	76,376,377	72,604,960	69,064,674	3,771,417
Gasto de Capital	24,928,530	5,303,405	30,231,935	30,142,924	30,142,924	89,011
Amortización de la Deuda y Disminución de Pasivos	3,199,316	656,015	3,855,331	3,640,558	3,640,558	214,773
Pensiones y Jubilaciones	547,751	100,000	647,751	600,864	600,864	46,887
Participaciones	0	0	0	0	0	0
Total del Gasto	**93,074,979**	**18,036,415**	**111,111,394**	**106,989,306**	**103,449,020**	**4,122,088**

C. NANCI CAROLINA VASQUEZ LUNA
PRESIDENTE MUNICIPAL

C. GUADALUPE LORENZO COBEDO
SINDICO MUNICIPAL

L.E. SALVADOR ERASMO RUEDA VAZQUEZ
DIRECTOR DE FINANZAS Y ADMINISTRACION

ESTADO ANALÍTICO DEL EJERCICIO DEL PRESUPUESTO DE EGRESOS POR CLASIFICACIÓN POR OBJETO DEL GASTO (CAPITULO Y CONCEPTO)

Cuenta Pública 2024
H. AYUNTAMIENTO DEL MUNICIPIO DE NOMBRE DE DIOS, DGO.
Estado Analítico del Ejercicio del Presupuesto de Egresos
Clasificación por Objeto del Gasto (Capítulo y Concepto)
Del 1 de Enero al 31 de Diciembre de 2024

Concepto	Egresos					
	Aprobado	Ampliaciones/ (Reducciones)	Modificado	Devengado	Pagado	Subejercicio
	1	2	3 = (1 + 2)	4	5	6 = (3 - 4)
Servicios Personales	**33,322,021**	**9,607,266**	**42,929,286**	**40,834,680**	**40,834,680**	**2,094,606**
Remuneraciones al Personal de Carácter Permanente	26,982,894	10,597,887	37,580,780	35,674,708	35,674,708	1,906,072
Remuneraciones al Personal de Carácter Transitorio	0	0	0	0	0	0
Remuneraciones Adicionales y Especiales	4,155,357	-29,644	4,125,713	4,007,772	4,007,772	117,941
Seguridad Social	144,879	-75,399	69,480	0	0	69,480
Otras Prestaciones Sociales y Económicas	2,038,891	-885,578	1,153,313	1,152,201	1,152,201	1,113
Previsiones	0	0	0	0	0	0
Pago de Estímulos a Servidores Públicos	0	0	0	0	0	0
Materiales y Suministros	**11,453,744**	**2,335,007**	**13,788,751**	**13,155,711**	**12,232,723**	**633,040**
Materiales de Administración, Emisión de Documentos y Artículos Oficiales	786,855	-265,169	521,686	370,217	370,217	151,469
Alimentos y Utensilios	95,780	85,970	181,750	166,286	166,286	15,464
Materias Primas y Materiales de Producción y Comercialización	0	0	0	0	0	0
Materiales y Artículos de Construcción y de Reparación	1,394,300	66,441	1,460,741	1,449,033	1,430,937	11,707
Productos Químicos, Farmacéuticos y de Laboratorio	52,073	-2,000	50,073	14,338	14,338	35,735
Combustibles, Lubricantes y Aditivos	7,733,312	3,054,161	10,787,473	10,772,720	9,891,372	14,753
Vestuario, Blancos, Prendas de Protección y Artículos Deportivos	628,300	-519,478	108,822	59,354	59,354	49,468
Materiales y Suministros Para Seguridad	0	0	0	0	0	0
Herramientas, Refacciones y Accesorios Menores	763,125	-84,918	678,207	323,763	300,219	354,444
Servicios Generales	**12,004,603**	**-3,776,773**	**8,227,829**	**7,705,052**	**5,087,754**	**522,777**
Servicios Básicos	4,720,142	-574,077	4,146,065	4,103,074	1,549,823	42,990
Servicios de Arrendamiento	2,201,016	-1,997,500	203,516	157,392	137,092	46,124
Servicios Profesionales, Científicos, Técnicos y Otros Servicios	2,437,168	-1,033,349	1,403,819	1,320,511	1,320,511	83,308
Servicios Financieros, Bancarios y Comerciales	120,086	-8,000	112,086	23,627	23,627	88,459
Servicios de Instalación, Reparación, Mantenimiento y Conservación	1,125,396	-416,754	708,642	561,994	518,247	146,648
Servicios de Comunicación Social y Publicidad	103,000	217,400	320,400	225,909	225,909	94,491
Servicios de Traslado y Viáticos	138,854	-69,774	69,080	50,177	50,177	18,903
Servicios Oficiales	992,403	248,680	1,241,083	1,240,000	1,240,000	1,083
Otros Servicios Generales	166,538	-143,399	23,139	22,368	22,368	770
Transferencias, Asignaciones, Subsidios y Otras Ayudas	**8,166,765**	**2,836,657**	**11,003,422**	**10,435,649**	**10,435,649**	**567,772**
Transferencias Internas y Asignaciones al Sector Público	0	0	0	0	0	0
Transferencias al Resto del Sector Público	3,859,514	-290,000	3,569,514	3,568,512	3,568,512	1,002
Subsidios y Subvenciones	0	0	0	0	0	0
Ayudas Sociales	3,759,500	3,026,657	6,786,157	6,266,273	6,266,273	519,884
Pensiones y Jubilaciones	547,751	100,000	647,751	600,864	600,864	46,887
Transferencias a Fideicomisos, Mandatos y Otros Análogos	0	0	0	0	0	0
Transferencias a la Seguridad Social	0	0	0	0	0	0
Donativos	0	0	0	0	0	0
Transferencias al Exterior	0	0	0	0	0	0
Bienes Muebles, Inmuebles e Intangibles	**6,522,166**	**-168,235**	**6,353,931**	**6,266,194**	**6,266,194**	**87,737**
Mobiliario y Equipo de Administración	164,800	-61,800	103,000	19,089	19,089	83,911
Mobiliario y Equipo Educacional y Recreativo	87,035	-87,035	0	0	0	0
Equipo e Instrumental Médico y de Laboratorio	0	0	0	0	0	0
Vehículos y Equipo de Transporte	6,170,792	0	6,170,792	6,167,692	6,167,692	3,100
Equipo de Defensa y Seguridad	0	0	0	0	0	0

Cuenta Pública 2024
H. AYUNTAMIENTO DEL MUNICIPIO DE NOMBRE DE DIOS, DGO.
Estado Analítico del Ejercicio del Presupuesto de Egresos
Clasificación por Objeto del Gasto (Capítulo y Concepto)
Del 1 de Enero al 31 de Diciembre de 2024

Concepto	Egresos					
	Aprobado	Ampliaciones/ (Reducciones)	Modificado	Devengado	Pagado	Subejercicio
	1	2	3 = (1 + 2)	4	5	6 = (3 - 4)
Maquinaria, Otros Equipos y Herramientas	99,539	-19,400	80,139	79,413	79,413	726
Activos Biológicos	0	0	0	0	0	0
Bienes Inmuebles	0	0	0	0	0	0
Activos Intangibles	0	0	0	0	0	0
Inversión Pública	**18,406,364**	**5,471,640**	**23,878,004**	**23,876,729**	**23,876,729**	**1,274**
Obra Pública en Bienes de Dominio Público	17,610,794	6,186,010	23,796,804	23,795,529	23,795,529	1,274
Obra Pública en Bienes Propios	480,129	-480,129	0	0	0	0
Proyectos Productivos y Acciones de Fomento	315,441	-234,241	81,200	81,200	81,200	0
Inversiones Financieras y Otras Provisiones	**0**	**0**	**0**	**0**	**0**	**0**
Inversiones Para el Fomento de Actividades Productivas	0	0	0	0	0	0
Acciones y Participaciones de Capital	0	0	0	0	0	0
Compra de Títulos y Valores	0	0	0	0	0	0
Concesión de Préstamos	0	0	0	0	0	0
Inversiones en Fideicomisos, Mandatos y Otros Análogos	0	0	0	0	0	0
Otras Inversiones Financieras	0	0	0	0	0	0
Provisiones para Contingencias y Otras Erogaciones Especiales	0	0	0	0	0	0
Participaciones y Aportaciones	**0**	**0**	**0**	**0**	**0**	**0**
Participaciones	0	0	0	0	0	0
Aportaciones	0	0	0	0	0	0
Convenios	0	0	0	0	0	0
Deuda Pública	**3,199,316**	**1,730,854**	**4,930,170**	**4,715,290**	**4,715,290**	**214,881**
Amortización de la Deuda Pública	3,127,614	656,015	3,783,629	3,640,558	3,640,558	143,071
Intereses de la Deuda Pública	0	1,074,839	1,074,839	1,074,731	1,074,731	108
Comisiones de la Deuda Pública	0	0	0	0	0	0
Gastos de la Deuda Pública	0	0	0	0	0	0
Costo por Coberturas	0	0	0	0	0	0
Apoyos Financieros	0	0	0	0	0	0
Adeudos de Ejercicios Fiscales Anteriores (Adefas)	71,702	0	71,702	0	0	71,702
Total del Gasto	**93,074,979**	**18,036,415**	**111,111,394**	**106,989,306**	**103,449,020**	**4,122,088**

C. NANCI CAROLINA VASQUEZ LUNA
PRESIDENTE MUNICIPAL

C. GUADALUPE LOPEZ ESCOBEDO
SINDICO MUNICIPAL

L.E. SALVADOR ERASMO RUEDA VAZQUEZ
DIRECTOR DE FINANZAS Y ADMINISTRACION

ESTADO ANALÍTICO DEL EJERCICIO DEL PRESUPUESTO DE EGRESOS POR CLASIFICACIÓN FUNCIONAL

(FINALIDAD Y FUNCIÓN)

Cuenta Pública 2024
H. AYUNTAMIENTO DEL MUNICIPIO DE NOMBRE DE DIOS, DGO.
Estado Analítico del Ejercicio del Presupuesto de Egresos
Clasificación Funcional (Finalidad y Función)
Del 1 de Enero al 31 de Diciembre de 2024

Concepto	Egresos					
	Aprobado	Ampliaciones/ (Reducciones)	Modificado	Devengado	Pagado	Subejercicio
	1	2	3 = (1 + 2)	4	5	6 = (3 - 4)
Gobierno	**93,074,979**	**18,036,415**	**111,111,394**	**106,989,306**	**103,449,020**	**4,122,088**
Legislación	0	0	0	0	0	0
Justicia	0	0	0	0	0	0
Coordinación de la Política de Gobierno	93,074,979	18,036,415	111,111,394	106,989,306	103,449,020	4,122,088
Relaciones Exteriores	0	0	0	0	0	0
Asuntos Financieros y Hacendarios	0	0	0	0	0	0
Seguridad Nacional	0	0	0	0	0	0
Asuntos de Orden Público y de Seguridad Interior	0	0	0	0	0	0
Otros Servicios Generales	0	0	0	0	0	0
Desarrollo Social	**0**	**0**	**0**	**0**	**0**	**0**
Protección Ambiental	0	0	0	0	0	0
Vivienda y Servicios a la Comunidad	0	0	0	0	0	0
Salud	0	0	0	0	0	0
Recreación, Cultura y Otras Manifestaciones Sociales	0	0	0	0	0	0
Educación	0	0	0	0	0	0
Protección Social	0	0	0	0	0	0
Otros Asuntos Sociales	0	0	0	0	0	0
Desarrollo Económico	**0**	**0**	**0**	**0**	**0**	**0**
Asuntos Económicos, Comerciales y Laborales en General	0	0	0	0	0	0
Agropecuaria, Silvicultura, Pesca y Caza	0	0	0	0	0	0
Combustibles y Energía	0	0	0	0	0	0
Minería, Manufacturas y Construcción	0	0	0	0	0	0
Transporte	0	0	0	0	0	0
Comunicaciones	0	0	0	0	0	0
Turismo	0	0	0	0	0	0
Ciencia, Tecnología e Innovación	0	0	0	0	0	0
Otras Industrias y Otros Asuntos Económicos	0	0	0	0	0	0
Otras no Clasificadas en Funciones Anteriores	**0**	**0**	**0**	**0**	**0**	**0**
Transacciones de la Deuda Publica / Costo Financiero de la Deuda	0	0	0	0	0	0
Transferencias, Participaciones y Aportaciones entre Diferentes Niveles y Ordenes de Gobierno	0	0	0	0	0	0
Saneamiento del Sistema Financiero	0	0	0	0	0	0
Adeudos de Ejercicios Fiscales Anteriores	0	0	0	0	0	0
Total del Gasto	**93,074,979**	**18,036,415**	**111,111,394**	**106,989,306**	**103,449,020**	**4,122,088**

C. NANCI CAROLINA VAZQUEZ LUNA
PRESIDENTE MUNICIPAL

C. GUADALUPE LOPEZ ESCOBEDO
SINDICO MUNICIPAL

C.E. SALVADOR ERASMO RUEDA VAZQUEZ
DIRECTOR DE FINANZAS Y ADMINISTRACION

RELACIÓN DE BIENES MUEBLES QUE COMPONEN EL PATRIMONIO



H. AYUNTAMIENTO DEL MUNICIPIO DE: NOMBRE DE DIOS, DGO

INVENTARIO ACTUALIZADO DE BIENES MUEBLES AL MES DE DICIEMBRE 24

ANEXO DEL OFICIO EASE/DF/242-17/VI/2017

MOBILIARIO Y EQUIPO DE ADMINISTRACIÓN (INCLUYE MUEBLES DE OFICINA Y ESTANTERÍA, EQUIPO DE CÓMPUTO Y DE TECNOLOGIAS DE LA INFORMACIÓN)

No	CODIGO	DESCRIPCIÓN	MARCA	TIPO	MODELO	COLOR	DEPARTAMENTO	ESTADO FISICO	TIPO DE RECURSO CON EL QUE SE ADQUIRIO	FECHA DE ADQUISICIÓN	COSTO DE ADQUISICIÓN	VALOR DE DESECHO	ESTIMACIÓN DE LA VIDA UTIL	DEPRECIACION	
														AÑO 1	AÑO 2
		OBRAS PUBLICAS													
E00001	OP-E0001	ARCHIVERO GRIS 4 CAJONES	S/M	METAL	S/M	GRIS	OBRA PUBLICA	REGULAR	MUNICIPAL		7,475.00				
E00002	OP-E0002	ESCRITORIO DE ALUMINIO CON MADERA	S/M	METAL CON MADERA	S/M	BEIGE	OBRA PUBLICA	REGULAR	MUNICIPAL		7,500.50				
E00003	OP-E0003	MUEBLE DE MADERA PARA COMPUTADORA	S/M	OFICINISTA	S/M	CAFÉ CLARO	OBRA PUBLICA	REGULAR	MUNICIPAL		2,465.00				
E00004	OP-E0004	SILLA EJECUTIVA GIRATORIA	S/M	EJECUTIVA	S/M	NEGRA	OBRA PUBLICA	REGULAR	MUNICIPAL		965.00				
E00005	OP-E0005	LIBRERO DE MADERA DE 5 PISOS	S/M	LIBRERO	S/M	ROBLE	OBRA PUBLICA	REGULAR	MUNICIPAL		3,500.00				
E00006	OP-E0006	MESA PEQUEÑA DE MADERA	S/M	RECTANGULAR	S/M	CAFÉ	OBRA PUBLICA	REGULAR	MUNICIPAL		850.00				
E00007	OP-E0007	MESA PLASTICO	LIFETIME	TIJERA	S/M	BLANCO	OBRA PUBLICA	REGULAR	MUNICIPAL		1,200.00				
E00008	OP-E0008	VENTILADOR GIRATORIO	LAFFO	PEDESTAL	S/M	GRIS	OBRA PUBLICA	BUENO	MUNICIPAL		298.72				
								TOTAL POR DEPARTAMENTO			***30,748.72***				
		DESARROLLO RURAL													
E00009	DR-E00001	ARCHIVERO CON 4 CAJONES	S/M	ARCHIVERO	S/M	GRIS	DESARROLLO RURAL	REGULAR	MUNICIPAL		4,100.00				
E00009	DR-E00002	ESCRITORIO CON 4 CAJONES	S/M	ESCRITORIO	S/M	CAFÉ	DESARROLLO RURAL	REGULAR	MUNICIPAL		4,400.00				
E00010	DR-E00003	ESCRITORIO CON 2 CAJONES	S/M	ESCRITORIO	S/M	CAFÉ	DESARROLLO RURAL	REGULAR	MUNICIPAL		3,450.00				
E00011	DR-E00004	SILLA GIRATORIA	S/M	GIRATORIA	S/M	NEGRA	DESARROLLO RURAL	REGULAR	MUNICIPAL		1,500.00				
E00012	DR-E00005	MUEBLE PARA COMPUTADORA DE MADERA	PRINTAFORM	OFICINISTA	S/M	CAFÉ	DESARROLLO RURAL	REGULAR	MUNICIPAL	DESARROLLO SOCIAL	1,500.00				
E00013	DR-E00006	DOS SILLAS	SALAMANCA	SILLA	S/M	NEGRO	DESARROLLO RURAL	REGULAR	MUNICIPAL		390.00				
E00014	DR-E00007	ESTANTE PARA COMPUTADORA	S/M	ESCRITORIO	S/M	NEGRO	DESARROLLO RURAL	REGULAR	MUNICIPAL	TESORERIA	700.00				
E00015	DR-E00008	MUEBLE DE MADERA TIPO LIBRERO	S/M	LIBRERO	LM1400N	CAFÉ	DESARROLLO RURAL	REGULAR	MUNICIPAL		2,400.00				
E00016	DR-E00009	SILLA SECRETARIAL	S/M	SECRERIAL	S/M	NEGRO	DESARROLLO RURAL	REGULAR	MUNICIPAL		700.00				
E00017	DR-E00010	VENTILADOR	MAXIMATIC	PEDESTAL	S/M	BLANCO/ AZUL	DESARROLLO RURAL	REGULAR	MUNICIPAL		500.00				
E00018	DR-E00011	ASPERSORES (BOMBAS)	COOPER PEGLER	ASPERSOR	S/M	BLANCO/ AZUL	DESARROLLO RURAL	MALO	MUNICIPAL		1,400.00				
E00019	DR-E00012	ESCRITORIO METALICO	S/M	SECRERIAL	S/M	BEIGE	DESARROLLO RURAL	REGULAR	MUNICIPAL		2,300.00				
E00020	DR-E00013	SILLA SECRETARIAL	S/M	SECRERIAL	S/M	NEGRO	DESARROLLO RURAL	REGULAR	MUNICIPAL		1,250.00				
								TOTAL POR DEPARTAMENTO			***23,490.00***				
		SINDICATURA													
E00021	SN-E00001	ESCRITORIO METALICO CON 2 CAJONES	S/M	METALICO	S/M	ALICO CON MAD	SINDICATURA	REGULAR	MUNICIPAL		1,300.00				
E00022	SN-E00002	ESCRITORIO METALICO CON 3 CAJONES	S/M	METALICO	S/M		SINDICATURA	REGULAR	MUNICIPAL		1,500.00				
E00023	SN-E00003	ARCHIVERO METALICO CON 4 CAJONES	S/M	METALICO	S/M	GRIS	SINDICATURA	REGULAR	MUNICIPAL		3,000.00				
E00024	SN-E00004	4 SILLAS	S/M	SILLAS	S/M	NEGRO	SINDICATURA	REGULAR	MUNICIPAL		1,800.00				
E00025	SN-E00005	SILLA ACOMNADA DE MADERA	S/M	CON DESCANSA BRAZOS	S/M	CAFÉ	SINDICATURA	REGULAR	MUNICIPAL		250.00				
E00026	SN-E00006	ESTANTE DE MADERA	S/M	ARCHIVERO	S/M	CAFE CON NEGRO	SINDICATURA	REGULAR	MUNICIPAL		495.00				
E00027	SN-E00007	SILLON ACOJINADO	S/M	SALA	S/M	CAFÉ	SINDICATURA	REGULAR	MUNICIPAL		2,000.00				
E00028	SN-E00009	SILLON EJECUTIVO	S/M	SALA	S/M	NEGRO	SINDICATURA	REGULAR	MUNICIPAL		4,000.00				
								TOTAL POR DEPARTAMENTO			***14,250.00***				
		ADULTOS MAYORES													
E00029	AM-E00001	SILLA GIRATORIA	S/M	OFICINISTA	S/M	NEGRA	ADULTOS MAYORES	REGULAR	MUNICIPAL		1,500.00				
E00029	AM-E00002	ARCHIVERO	S/M	METALICO	S/M	GRIS	ADULTOS MAYORES	REGULAR	MUNICIPAL		4,100.00				
E00030	AM-E00003	ESCRITORIO REGULAR	S/M	N/A	S/M	CAFÉ	ADULTOS MAYORES	REGULAR	MUNICIPAL		3,600.00				
								TOTAL POR DEPARTAMENTO			***9,200.00***				
		REGIDORES													
E00031	RG-E00001	3 SILLAS DE COMEDOR	S/M	COMEDOR	S/M	CAFE CON COJIN	REGIDORES	REGULAR	MUNICIPAL		1,050.00				
E00032	RG-E00002	BURO DE MADERA	S/M	BURO	S/M	CAFÉ	REGIDORES	REGULAR	MUNICIPAL		2,400.00				
E00033	RG-E00003	ESTANTE	S/M	METALICO	S/M	GRIS	REGIDORES	REGULAR	MUNICIPAL		1,500.00				
E00034	RG-E00004	ARCHIVERO 2 CAJONES	S/M	METALICO	S/M	GRIS	REGIDORES	REGULAR	MUNICIPAL		1,200.00				
E00035	RG-E00005	3 SILLAS DE COMEDOR	S/M	COMEDOR	S/M	NEGRAS	REGIDORES	REGULAR	MUNICIPAL		2,850.00				
E00036	RG-E00006	2 SILLAS VINIL	S/M	SECRETARIAL	S/M	CAFÉ	REGIDORES	REGULAR	MUNICIPAL		1,900.00				
E00037	RG-E00007	2 ESCRITORIOS METALICOS	S/M	METALICO	S/M	BEIGE / GRIS	REGIDORES	REGULAR	MUNICIPAL		2,900.00				
E00038	RG-E00008	9 SILLAS EJECUTIVA	S/M	METALICO	S/M	NEGRAS	REGIDORES	BUENAS	MUNICIPAL		11,691.00				
								TOTAL POR DEPARTAMENTO			***11,691.00***				
		TRANSITO Y VIALIDAD													
E00038	TV-E00001	ESCRITORIO CON 2 CAJONES	S/M	ESCRITORIO	S/M	GRIS	TRANSITO Y VIALIDAD	REGULAR	MUNICIPAL		3,450.00				
E00039	TV-E00002	ESCRITORIO CON 1 CAJÓN	S/M	ESCRITORIO	S/M	BEIGE	TRANSITO Y VIALIDAD	REGULAR	MUNICIPAL		3,200.00				
E00040	TV-E00003	MESA	S/M	MESA RECTANGULAR	S/M	BLANCA	TRANSITO Y VIALIDAD	REGULAR	MUNICIPAL		1,200.00				
E00041	TV-E00004	ARCHIVERO CON 4 CAJONES	S/M	ARCHIVERO	S/M	GRIS	TRANSITO Y VIALIDAD	REGULAR	MUNICIPAL		3,600.00				
E00042	TV-E00005	6 SILLAS COMEDOR	S/M	MEDERA	S/M	café obscuro	TRANSITO Y VIALIDAD	REGULAR	MUNICIPAL		3,600.00				
E00043	TV-E00006	4 SILLAS	S/M	TUBULARES	S/M	NEGRO	TRANSITO Y VIALIDAD	REGULAR	MUNICIPAL		2,200.00				
								TOTAL POR DEPARTAMENTO			***17,100.00***				
		OFICIALIA MAYOR													
E00044	OM-E00001	SILLA EJECUTIVA	S/M	N/A	S/M	NEGRO	OFICIALIA MAYOR	REGULAR	MUNICIPAL		1,500.50				
E00045	OM-E00002	1 TELEFONO PANASONIC	PANASONIC	N/A	KXTS50LME	BLANCO	OFICIALIA MAYOR	REGULAR	MUNICIPAL		2,000.00				
E00046	OM-E00003	SILLA PRINTAFORM	PRINTAFORM	N/A	S/M	NEGRO	OFICIALIA MAYOR	REGULAR	MUNICIPAL		1,600.00				
E00047	OM-E00004	SILLA	S/M	MADERA	S/M	VINO	OFICIALIA MAYOR	REGULAR	MUNICIPAL		393.00				
E00048	OM-E00005	SILLA	S/M	N/A	S/M	NEGRA	OFICIALIA MAYOR	REGULAR	MUNICIPAL		600.00				
E00049	OM-E00006	ARCHIVERO METALICO 4 CAJONES	S/M	N/A	S/M	VERDE/GRIS	OFICIALIA MAYOR	REGULAR	MUNICIPAL		2,400.00				
E00050	OM-E00007	SILLA DE MADERA	S/M	MADERA	S/M	GRIS	OFICIALIA MAYOR	REGULAR	MUNICIPAL		120.00				
E00051	OM-E00008	ESCRITORIO METALICO 3 CAJONES	S/M	N/A	S/M	BEIGE	OFICIALIA MAYOR	REGULAR	MUNICIPAL		1,000.00				
E00052	OM-E00009	ESCRITORIO DE MADERA 4 CAJONES	S/M	N/A	S/M	CAFÉ	OFICIALIA MAYOR	REGULAR	MUNICIPAL		2,900.00				
E00053	OM-E00010	2 MAMPARAS	S/M	N/A	S/M	ANCO CON NEGR	OFICIALIA MAYOR	REGULAR	MUNICIPAL		1,450.00				
E00054	OM-E00011	MESA DE MADERA	S/M	N/A	S/M	CAFÉ	OFICIALIA MAYOR	REGULAR	MUNICIPAL		3,000.00				
								TOTAL POR DEPARTAMENTO			***15,670.00***				
		SERVICIOS PUBLICOS													
E00055	SV-E00001	ESCRITORIO DE MADERA	S/M	ESCRITORIO MADERA	S/M	CAFÉ	SERVICIOS PUBLICOS	REGULAR	MUNICIPAL		4,000.00				
E00056	SV-E00002	VITRINA PARA BOTIQUIN	S/M	VIDRIO	S/M	GRIS CON NEGRO	SERVICIOS PUBLICOS	REGULAR	MUNICIPAL		2,900.00				
E00057	SV-E00003	ESTANTE	S/M	N/A	S/M	BLANCO	SERVICIOS PUBLICOS	REGULAR	MUNICIPAL		2,500.00				

EO0058	SV-EO0004	2 SILLAS EJECUTIVAS	S/M	EJECUTIVA	S/M	NEGRO	SERVICIOS PUBLICOS	REGULAR	MUNICIPAL		1,900.00						
EO0059	SV-EO0005	SILLA GIRATORIA	S/M	GIRATORIA	S/M	NEGRO	SERVICIOS PUBLICOS	REGULAR	MUNICIPAL		950.00						
EO0060	SV-EO0006	LOCKER	DAVILA	LOCKER	S/M	GRIS	SERVICIOS PUBLICOS	REGULAR	MUNICIPAL		6,000.00						
EO0061	SV-EO0007	INSECTOFIN	S/M	METALICO	S/M	CROMADO	SERVICIOS PUBLICOS	REGULAR	MUNICIPAL		1,500.00						
EO0062	SV-EO0008	MUEBLE METALICO	S/M	METALICO	S/M	GRIS CON CAFÉ	SERVICIOS PUBLICOS	REGULAR	MUNICIPAL		800.00						
EO0063	SV-EO0009	ARCHIVERO	S/M	ARCHIVERO	S/M	CAFF	SERVICIOS PUBLICOS	REGULAR	MUNICIPAL		2,000.00						
EO0064	SV-EO0010	GABINETE PARA COCINA	S/M	GABINETE	S/M	CAFÉ	SERVICIOS PUBLICOS	BUENO	MUNICIPAL		4,500.00						
								TOTAL POR DEPARTAMENTO			***26,150.00***						
		TESORERIA															
EO0064	TE-EO0001	TELEFONO ALAMBRICO	PANASONIC	TELEFONO	KX-T5503ME	BEIGE	TESORERIA	REGULAR	MUNICIPAL		1,698.00						
EO0065	TE-EO0002	2 MESAS GIRATORIAS DE MADERA	S/M	MESA PEQUEÑA GIRATORI	S/M	CAFÉ OBSCURO	TESORERIA	REGULAR	MUNICIPAL		1,690.00						
EO0066	TE-EO0003	ESCRITORIO METALICO 3 CAJONES BASE DE MADERA	S/M	ESCRITORIO	S/M	CAFÉ CON BEIGE	TESORERIA	REGULAR	MUNICIPAL		4,400.00						
EO0067	TE-EO0004	ESCRITORIO METALICO 2 CAJONES BASE DE MADERA	S/M	ESCRITORIO	S/M	CAFÉ CON BEIGE	TESORERIA	REGULAR	MUNICIPAL		3,450.00						
EO0068	TE-EO0005	ESCRITORIO METALICO 1 CAJON BASE DE MADERA	S/M	ESCRITORIO	S/M	CAFÉ CON BEIGE	TESORERIA	REGULAR	MUNICIPAL		3,200.00						
EO0069	TE-EO0006	ARCHIVERO METALICO 4 CAJONES	S/M	ARCHIVERO	S/M	VERDE	TESORERIA	REGULAR	MUNICIPAL		4,100.00						
EO0070	TE-EO0007	ARCHIVERO DE MADERA 4 CAJONES	S/M	ARCHIVERO	S/M	MADERA ROJISA	TESORERIA	REGULAR	MUNICIPAL		2,670.00						
EO0071	TE-EO0008	ARCHIVERO DE MADERA 4 CAJONES	S/M	ARCHIVERO	S/M	MADERA ROJISA	TESORERIA	REGULAR	MUNICIPAL		2,670.00						
EO0072	TE-EO0009	ARCHIVERO METALICO DE 4 ESTANTES	S/M	ARCHIVERO	S/M	GRIS VERDE	TESORERIA	REGULAR	MUNICIPAL		1,200.00						
EO0073	TE-EO0010	CAJONERA DE MADERA CON 6 CAJONES	S/M	ROHIVERO TIPO CAJONES	S/M	MADERA ROJISA	TESORERIA	REGULAR	MUNICIPAL		2,500.00						
EO0074	TE-EO0011	CAJONERA DE MADERA CON 6 CAJONES	S/M	ROHIVERO TIPO CAJONES	S/M	MADERA ROJISA	TESORERIA	REGULAR	MUNICIPAL		2,500.00						
EO0075	TE-EO0012	CAJONERA DE MADERA CON 6 CAJONES	S/M	ROHIVERO TIPO CAJONES	S/M	MADERA ROJISA	TESORERIA	REGULAR	MUNICIPAL		2,500.00						
EO0076	TE-EO0013	CAJONERA DE MADERA CON 6 CAJONES	S/M	ROHIVERO TIPO CAJONES	S/M	MADERA ROJISA	TESORERIA	REGULAR	MUNICIPAL		2,500.00						
EO0077	TE-EO0014	SILLA GIRATORIA	S/M	GIRATORIA	S/M	NEGRA	TESORERIA	REGULAR	MUNICIPAL		950.00						
EO0078	TE-EO0015	SILLA GIRATORIA	S/M	GIRATORIA	S/M	NEGRA	TESORERIA	REGULAR	MUNICIPAL		950.00						
EO0079	TE-EO0016	SILLA GIRATORIA	S/M	GIRATORIA	S/M	NEGRA	TESORERIA	REGULAR	MUNICIPAL		950.00						
EO0080	TE-EO0017	CAJA FUERTE	MAMUSA	CAJA FUERTE	S/M	GRIS ACERO	TESORERIA	REGULAR	MUNICIPAL		4,900.00						
EO0081	TE-EO0018	ESTANTE 8 COMPARTIMENTOS	S/M	ESTANTE	S/M	NEGRO	TESORERIA	REGULAR	MUNICIPAL		5,300.00						
EO0082	TE-EO0019	2 ESCRITORIOS DE MADERA - 2 MODULOS	S/M	ESCRITORIO	S/M	MADERA ROJISA	TESORERIA	REGULAR	MUNICIPAL		5,600.00						
EO0083	TE-EO0020	4 SILLAS METALICAS	S/M	SILLA CON COJIN	S/M	NEGRAS	TESORERIA	REGULAR	MUNICIPAL		1,660.00						
EO0084	TE-EO0021	MUEBLE PARA COMPUTADORA	S/M	ESCRITORIO	S/M	CAFÉ	TESORERIA	REGULAR	MUNICIPAL		1,500.00						
EO0085	TE-EO0022	SILLA GIRATORIA	S/M	GIRATORIA	S/M	AZUL	TESORERIA	REGULAR	MUNICIPAL		1,100.00						
EO0086	TE-EO0023	SILLA GIRATORIA	S/M	GIRATORIA	S/M	CAFÉ/NEGRO	TESORERIA	REGULAR	MUNICIPAL		500.00						
EO0087	TE-EO0024	VENTILADOR GIRATORIO	LASKO	PEDESTAL	2815041	GRIS	TESORERIA	BUENO	MUNICIPAL		796.75						
EO0088	TE-EO0025	SILLA GIRATORIA	S/M	GIRATORIA	S/M	NEGRA	TESORERIA	BUENO	MUNICIPAL		1,021.98						
EO0089	TE-EO0026	TELEFONO CELULAR	NOKIA	CELULAR	XPRESS MUSIC	NEGRO CON ROJO	TESORERIA	BUENO	MUNICIPAL		4,595.00						
EO0090	TE-EO0027	SILLA NEGRA	S/M	SILLA	S/M	NEGRA	TESORERIA	BUENO	MUNICIPAL		499.00						
EO0091	TE-EO0028	7 SILLAS NEGRAS EJECUTIVAS GIRATORIAS	S/M	SILLA	S/M	NEGRA	TESORERIA	BUENO	MUNICIPAL		7,397.00	20/02/2024					
								TOTAL POR DEPARTAMENTO			***71,810.72***						
		EDUCACION CULTURA Y DEPORTE															
EO0087	EC-EO0001	ESCRITORIO DE 5 CAJONES	S/M	ESCRITORIO	S/M	CAFÉ	EDUCACION	REGULAR	MUNICIPAL		1,300.00						
EO0088	EC-EO0002	VENTILADOR	S/M	PEDESTAL	S/M	BLANCO	EDUCACION	REGULAR	MUNICIPAL		400.00						
EO0089	EC-EO0003	PINTARRON MEDIANO	S/M	PINTARRON	S/M	BLANCO	EDUCACION	BUENO	MUNICIPAL		900.00						
EO0090	EC-EO0004	NO BREAK	S/M	NO BREAK	S/M	NEGRO	EDUCACION	MALO	MUNICIPAL		900.00						
EO0091	EC-EO0005	ESCRITORIO CON 1 CAJON-1 PUERTA	S/M	ESCRITORIO	S/M	CAFÉ	EDUCACION	REGULAR	MUNICIPAL		1,300.00						
EO0092	EC-EO0006	BURO DE 2 PUERTAS	S/M	ARCHIVERO	S/M	CAFÉ	EDUCACION	REGULAR	MUNICIPAL		700.00						
								TOTAL POR DEPARTAMENTO			***4,900.00***						
		AGUA POTABLE															
EO0093	AP-EO0001	ESCRITORIO	S/M	ESCMADRA	S/M	NEGRO	AGUA POTABLE	REGULAR	MUNICIPAL		2,500.00						
EO0094	AP-EO0002	ESCRITORIO 2 CAJONES	S/M	METALICO	S/M	CAFÉ-BEIGE	AGUA POTABLE	REGULAR	MUNICIPAL		3,400.00						
EO0095	AP-EO0003	ARCHIVERO DE 4 CAJONES	S/M	METALICO	S/M	GRIS OBSCURO	AGUA POTABLE	REGULAR	MUNICIPAL		2,670.00						
EO0096	AP-EO0004	VENTILADOR	S/M	PEDESTAL	S/M	GRIS	AGUA POTABLE	REGULAR	MUNICIPAL		500.00						
EO0097	AP-EO0005	SILLA SECRETARIAL RECLINABLE	S/M	RECLINABLE	S/M	NEGRO	AGUA POTABLE	REGULAR	MUNICIPAL		800.00						
EO0098	AP-EO0006	3 SILLAS	S/M	OFICINA	S/M	NEGRO	AGUA POTABLE	REGULAR	MUNICIPAL		1,650.00						
								TOTAL POR DEPARTAMENTO			***11,320.00***						
		DESARROLLO SOCIAL															
EO0099	DS-EO0001	ESCRITORIO DE MADERA	S/M	ESCRITORIO	S/M	CAFÉ	DESARROLLO SOCIAL	REGULAR	MUNICIPAL		6,600.00						
EO0100	DS-EO0002	LIBRERO	S/M	LIBRERO DE PARED	S/M	CHOCOLATE	DESARROLLO SOCIAL	REGULAR	MUNICIPAL		2,500.00						
EO0101	DS-EO0003	ARCHIVERO 4 GABETAS	S/M	OFIONISTA	S/M	NEGRO	DESARROLLO SOCIAL	REGULAR	MUNICIPAL		4,100.00						
EO0102	DS-EO0004	SILLA EJECUTIVA DESCANZA BRAZO	S/M	EJCUTIVA	S/M	NEGRO	DESARROLLO SOCIAL	REGULAR	MUNICIPAL		1,150.00						
EO0103	DS-EO0005	ESCRITORIO DE MADERA 2 BURO CON DOS CAJONES	GEBESA	N/A	S/M	CAFE CON NEGRO	DESARROLLO SOCIAL	REGULAR	MUNICIPAL		2,850.00						
EO0104	DS-EO0006	2 SILLAS	S/M	TUBULARES	S/M	NEGRO	DESARROLLO SOCIAL	REGULAR	MUNICIPAL		2,900.00						
EO0105	DS-EO0007	SILLA CASERA	S/M	CASERA	S/M	BEIGE CON CAFE	DESARROLLO SOCIAL	REGULAR	MUNICIPAL		250.00						
EO0106	DS-EO0008	PIZARRON DE CAUCHO	S/M	PIZARRON	S/M	DE CONORILLA DE	DESARROLLO SOCIAL	REGULAR	MUNICIPAL		3,000.00						
EO0107	DS-EO0009	PROYECCION DE CONOCCION MULTIPLE	EPSON	CAÑON PROYECTOR	CW/X0150/830K	GRIS CON NEGRO	DESARROLLO SOCIAL	REGULAR	MUNICIPAL		3,200.00						
EO0108	DS-EO0010	PROYECTOR DE ACCETATOS	BUHL	PROYECTOR DE ACCETATO	C-30388	GRIS	DESARROLLO SOCIAL	REGULAR	MUNICIPAL		600.00						
EO0109	DS-EO0011	GPS	TRIMBLE	LOCALIZADOR	JUNO 3B	AMARILLO	DESARROLLO SOCIAL	REGULAR	MUNICIPAL		14,143.45						
EO0110	DS-EO0012	VENTILADOR GIRATORIO	S/M	GIRATORIO	S/M	BLANCO	DESARROLLO SOCIAL	REGULAR	BUENO		796.75						
								TOTAL POR DEPARTAMENTO			***40,990.20***						
		BIBLIOTECA															
EO0110	BL-EO0001	VIDEOCASETERA	CENT	ELECTRICA	S/M	NEGRO	BIBLIOTECA	REGULAR	MUNICIPAL		700.00						
EO0111	BL-EO0002	MESA DE MADERA PARA ADULTO	S/M	MADERA	S/M	CAFÉ	BIBLIOTECA	REGULAR	MUNICIPAL		1,500.00						
EO0112	BL-EO0003	SILLA PARA ADULTO	S/M	COMEDOR	S/M	CAFÉ	BIBLIOTECA	REGULAR	MUNICIPAL		550.00						
EO0113	BL-EO0004	PRENSA DE MADERA	S/M	MADERA	S/M	CAFÉ	BIBLIOTECA	REGULAR	MUNICIPAL		350.00						
EO0114	BL-EO0005	MUEBLE/ CATALOGO MADERI	S/M	MADERA	S/M	CAFÉ	BIBLIOTECA	REGULAR	MUNICIPAL		650.00						
EO0115	BL-EO0006	MAQUINA DE ESCRIBIR ELECTRICA	PRINTAFORM	ELECTRICA	S/M	BEIGE	BIBLIOTECA	REGULAR	MUNICIPAL		1,300.00						
EO0116	BL-EO0007	TELEFONO	ALCATEL	ALAMBRICO	S/M	BEIGE	BIBLIOTECA	BUENO	MUNICIPAL		350.00						
EO0117	BL-EO0008	ESCRITORIO METALICO	S/M	ESCRITORIO	S/M	BEIGE	BIBLIOTECA	REGULAR	MUNICIPAL		3,200.00						
EO0118	BL-EO0009	ENCICLOPEDIA GRAN BIB. OCEANO	OCEANO	ENCICOPECIA	S/M	CAFÉ	BIBLIOTECA	REGULAR	MUNICIPAL		5,100.00						
EO0119	BL-EO0010	NO BREAK	POLUX	NO BREAK	616400007	NEGRO	BIBLIOTECA	REGULAR	MUNICIPAL		1,750.00						
EO0120	BL-EO0011	NO BREAK	POLUX	NO BREAK	616400039	NEGRO	BIBLIOTECA	REGULAR	MUNICIPAL		1,750.00						
EO0121	BL-EO0012	NO BREAK	POLUX	NO BREAK	616400030	NEGRO	BIBLIOTECA	REGULAR	MUNICIPAL		1,750.00						
EO0122	BL-EO0013	NO BREAK	POLUX	NO BREAK	616400012	NEGRO	BIBLIOTECA	REGULAR	MUNICIPAL		1,100.00						
EO0123	BL-EO0014	NO BREAK	POLUX	NO BREAK	616400025	NEGRO	BIBLIOTECA	REGULAR	MUNICIPAL		1,600.00						
EO0124	BL-EO0015	MUEBLE TIPO LIBRERO DE MADERA	S/M	LIBRERO	S/M	NATURAL	BIBLIOTECA	REGULAR	MUNICIPAL		1,200.00						
EO0125	BL-EO0016	MESA	S/M	VENARIA	S/M	BLANCA	BIBLIOTECA	REGULAR	MUNICIPAL		1,200.00						
EO0126	BL-EO0017	ARCHIVERO 4 CAJONES ASLOMEDADO	S/M	MADERA	S/M	CAFÉ	BIBLIOTECA	REGULAR	MUNICIPAL		2,200.00						
								TOTAL POR DEPARTAMENTO			***26,150.00***						
		COMUNICACIÓN SOCIAL															
EO0127	CS-EO0001	BOCINA AMPLIFICADA	AUDIOBAHN	FULL RANGE SPEAKER	PMS-15	NEGRO	COMUNICACION SOCIAL	REGULAR	MUNICIPAL		6,000.00						

EO0128	CS-EO0002	BOCINA AMPLIFICADA	AUDIOBAHN	FULL RANGE SPEAKER	PMS-15	NEGRO	COMUNICACIÓN SOCIAL	REGULAR	MUNICIPAL		5,000.00						
EO0129	CS-EO0003	CARGADOR DE BATERIAS	S/M	CARGADOR DE BATERIA	S/M	NEGRO	COMUNICACIÓN SOCIAL	REGULAR	MUNICIPAL		200.00						
EO0130	CS-EO0004	CAUTIN ELECTRICO	S/M	CAUTIN ELECTRICO	S/M	NEGRO	COMUNICACIÓN SOCIAL	REGULAR	MUNICIPAL		200.00						
EO0131	CS-EO0005	MICROFONO, ESTUCHE PARA MICROFONO,	RADIOSHACK	MICROFONO	S/M	NEGRO	COMUNICACIÓN SOCIAL	REGULAR	MUNICIPAL		700.00						
EO0132	CS-EO0006	CAJA RECEPTORA DE SEÑAL	RADIOSHACK	CAJA RECEPTORA DE SE	833201	NEGRO	COMUNICACIÓN SOCIAL	REGULAR	MUNICIPAL		3,500.00						
EO0133	CS-EO0007	CABLE PARA CONECTAR MICROFONO	S/M	CEBLE EXTENSION	S/M	NEGRO	COMUNICACIÓN SOCIAL	REGULAR	MUNICIPAL		250.00						
EO0134	CS-EO0008	2 CABLES PARA BOCINA	S/M	CEBLE EXTENSION	S/M	NEGRO	COMUNICACIÓN SOCIAL	REGULAR	MUNICIPAL		800.00						
EO0135	CS-EO0009	CABLE AUXILIAR	S/M	CEBLE EXTENSION	S/M	NEGRO	COMUNICACIÓN SOCIAL	REGULAR	MUNICIPAL		800.00						
EO0136	CS-EO0010	2 TRIPIES	S/M	TRIPIE	S/M	NEGRO	COMUNICACIÓN SOCIAL	REGULAR	MUNICIPAL		600.00						
EO0137	CS-EO0011	MICROFONO Y PEDESTAL	RADIX	TRIPIE	S/M	NEGRO	COMUNICACIÓN SOCIAL	BUENO	MUNICIPAL		2,249.98						
EO0138	CS-EO0012	MICROFONOS INALAMBRICOS	RADIOSHACK	MICROFONO	S/M	NEGRO	COMUNICACIÓN SOCIAL	BUENO	MUNICIPAL		935.31						
								TOTAL POR DEPARTAMENTO			***20,935.29***						
		SEGURIDAD PUBLICA															
EO0137	SP-EO0001	ARCHIVERO METALICO, 4 CAJONES	HERWISH	N/A	S/M	HUESO	SEGURIDAD PUBLICA	REGULAR	MUNICIPAL		4,100.00						
EO0138	SP-EO0002	SILLA EJECUTIVA	S/M	EJECUTIVA	S/M	NEGRO	SEGURIDAD PUBLICA	REGULAR	MUNICIPAL		950.00						
EO0139	SP-EO0003	CAMARA FOTOGRAFICA	KASNO POWER SHOT	DIGITAL	3.12E+13	PLATEADA	SEGURIDAD PUBLICA	REGULAR	MUNICIPAL		3,150.00						
EO0140	SP-EO0004	ESCRITORIO METALICO DE MADERA CON 1 CAJON	S/M	METALICO	S/M	BEIGE	SEGURIDAD PUBLICA	REGULAR	MUNICIPAL		3,500.00						
EO0141	SP-EO0005	ESCRITORIO METALICO DE MADERA CON 4 CAJONES	S/M	ESCRITORIO	N/A	CAFÉ	SEGURIDAD PUBLICA	REGULAR	MUNICIPAL		4,400.00						
EO0142	SP-EO0006	ARCHIVERO MEDIANO DE MADERA C/4 CAJONES	S/M	ARCHIVERO MEDIANO	S/M	CAFÉ	SEGURIDAD PUBLICA	REGULAR	MUNICIPAL		2,479.00						
EO0143	SP-EO0007	TELEFONO FAX NEGRO	PANASONIC	TELEFONO-FAX	5ACQA080268	NEGRO	SEGURIDAD PUBLICA	REGULAR	MUNICIPAL		1,200.00						
EO0144	SP-EO0008	1 FUENTE DE PODER	STEREN	3.8 W	POW03200123	BEIGE	SEGURIDAD PUBLICA	REGULAR	MUNICIPAL		1,800.00						
EO0145	SP-EO0009	1 FUENTE DE PODER	MAC	N/A	10418536	BEIGE	SEGURIDAD PUBLICA	REGULAR	MUNICIPAL		1,800.00						
EO0146	SP-EO0010	2 BATERIAS DE 13 PLACAS, ALARMA, CABCEL	GONER	BATERIA	S/M	NEGRA	SEGURIDAD PUBLICA	REGULAR	MUNICIPAL		1,250.00						
EO0147	SP-EO0011	4 RINES 17	S/M	RIN	S/M	NEGRO	SEGURIDAD PUBLICA	REGULAR	MUNICIPAL		12,000.00						
EO0148	SP-EO0012	7 TOLETES	S/M	MAKANA	S/M	NEGRO	SEGURIDAD PUBLICA	REGULAR	MUNICIPAL		1,200.00						
EO0149	SP-EO0013	2 FAROS	TRUPPER	FARO	S/M	GRIS	SEGURIDAD PUBLICA	REGULAR	MUNICIPAL		1,860.00						
EO0150	SP-EO0014	ARMERO	S/M	N/A	S/M	VERDE	SEGURIDAD PUBLICA	REGULAR	MUNICIPAL		8,000.00						
EO0151	SP-EO0015	1 DIABUTO	S/M	N/A	S/M		SEGURIDAD PUBLICA	REGULAR	MUNICIPAL		1,250.00						
EO0152	SP-EO0016	5 CHALECOS AZULES COMPLETOS	firs shose armour	N/A	S/M		SEGURIDAD PUBLICA	REGULAR	MUNICIPAL		3,000.00						
EO0153	SP-EO0017	10 CHALECOS ANTIBALAS NEGROS C/2 PLACAS	smt	N/A	S/M		SEGURIDAD PUBLICA	REGULAR	MUNICIPAL		2,000.00						
EO0154	SP-EO0018	1 PARRILLA 4 QUEMADORES	superflama	N/A	678		SEGURIDAD PUBLICA	REGULAR	MUNICIPAL		650.00						
EO0155	SP-EO0019	1 REFRIGERADOR	mabe	N/A	RME1436X		SEGURIDAD PUBLICA	REGULAR	MUNICIPAL		5,600.00						
EO0156	SP-EO0020	TOSTADORA	HAMILTON BEACH	N/A	B3611AX		SEGURIDAD PUBLICA	REGULAR	MUNICIPAL		1,300.00						
EO0157	SP-EO0021	1 BOILER DE GAS	ANCE	GAS LP			SEGURIDAD PUBLICA	REGULAR	MUNICIPAL		4,700.00						
EO0158	SP-EO0022	1 BOILER DE GAS	MEGAMEX	GAS LP	5076		SEGURIDAD PUBLICA	REGULAR	MUNICIPAL		3,600.00						
EO0159	SP-EO0023	1 BOILER DE GAS	MEGAMEX	GAS LP	5076-VN		SEGURIDAD PUBLICA	REGULAR	MUNICIPAL		2,800.00						
EO0160	SP-EO0024	NUMERO DE GAS 30KG	S/M				SEGURIDAD PUBLICA	REGULAR	MUNICIPAL		1,200.00						
EO0161	SP-EO0025	TANQUE ESTACIONARIO	CYTSA	INTURFERE	678		SEGURIDAD PUBLICA	REGULAR	MUNICIPAL		8,000.00						
EO0162	SP-EO0026	ESCRITORIO METALICO DE MADERA TIPO L C/1 CAJON	S/M				SEGURIDAD PUBLICA	REGULAR	MUNICIPAL		2,000.00						
EO0163	SP-EO0027	1 TELEFONO FAX	HP	MULTIFUNCIONAL	CB071A	NEGRO	SEGURIDAD PUBLICA	REGULAR	MUNICIPAL		2,500.00						
EO0164	SP-EO0028	1 FUENTE DE PODER	JAMEX		CECOM14		SEGURIDAD PUBLICA	REGULAR	MUNICIPAL		1,800.00						
EO0165	SP-EO0029	2 TOLDOS DE 3X3	S/M				SEGURIDAD PUBLICA	REGULAR	MUNICIPAL		2,350.00						
								TOTAL POR DEPARTAMENTO			***89,950.00***						
		CONTRALORIA															
EO0165	CO-EO0001	CENTRO DE TRABAJO CAFÉ	S/M	OFICINISTA	S/M	CAFÉ	CONTRALORIA	REGULAR	MUNICIPAL		2,800.00						
EO0166	CO-EO0002	SILLA DE TRABAJO RECLINABLE	S/M	SECRETARIAL	S/M	NEGRA	CONTRALORIA	REGULAR	MUNICIPAL		4,900.00						
EO0167	CO-EO0003	2 SUMADORAS EMPRESARIALES	S/M	SUMADORA	S/M	BEIGE	CONTRALORIA	BUENO	MUNICIPAL		2,800.00						
EO0168	CO-EO0004	MUEBLE PARA COMPUTADORA	S/M	OFICINISTA	S/M	CAFÉ CLARO	CONTRALORIA	REGULAR	MUNICIPAL		1,500.00						
EO0169	CO-EO0005	ARCHIVERO GRIS CON 3 CAJONES	DAYSIA	ARCHIVERO DE METAL	S/M	GRIS	CONTRALORIA	REGULAR	MUNICIPAL		3,380.00						
EO0170	CO-EO0006	PORTA DISKET CON LLAVE	S/M	PORTA DISKET	S/M	BEIGE	CONTRALORIA	REGULAR	MUNICIPAL		450.00						
EO0171	CO-EO0007	SILLA DE ESCRITORIO COLOR GRIS	S/M	SILLA	S/M	GRIS	CONTRALORIA	REGULAR	MUNICIPAL		550.00						
EO0172	CO-EO0008	3 BANCAS DE MADERA	S/M	BANCA	S/M	CAFÉ	CONTRALORIA	REGULAR	MUNICIPAL		7,500.00						
EO0173	CO-EO0009	SILLA GIRATORIA	S/M	GIRATORIA	S/M	NEGRA	CONTRALORIA	REGULAR	MUNICIPAL		950.00						
EO0174	CO-EO0010	BUZON DE QUEJAS Y SUGERENCIAS	S/M	BUZON	S/M	TRANSPARENTE	CONTRALORIA	REGULAR	MUNICIPAL		500.00						
EO0175	CO-EO0011	BUZON DE OPORTUNIDADES	S/M	BUZON	S/M	BLANCO	CONTRALORIA	REGULAR	MUNICIPAL		800.00						
EO0176	CO-EO0012	ESTANTE METALICO	S/M	ESTANTERIA	S/M	GRIS CON CAFÉ	CONTRALORIA	REGULAR	MUNICIPAL		900.00						
EO0177	CO-EO0013	ENMICADORA	S/M	ESTANTE	S/M	BEIGE	CONTRALORIA	REGULAR	MUNICIPAL		1,200.00						
EO0178	CO-EO0014	GUILLOTINA	S/M	CORTA PAPEL	S/M	EIGE CON ACER	CONTRALORIA	REGULAR	MUNICIPAL		1,300.00						
EO0179	CO-EO0015	PORTA PAPELES CAFÉ	S/M	PORTA PAPELES	S/M	APÉ TRASPARENT	CONTRALORIA	REGULAR	MUNICIPAL		380.00						
								TOTAL POR DEPARTAMENTO			***26,680.00***						
		SECRETARIA															
EO0180	SE-EO0001	ARCHIVERO NEGRO 4 CAJONES	OFFICE DIMENSIONS	ARCHIVERO	S/M	NEGRO	SECRETARIA	REGULAR	MUNICIPAL		4,400.00						
EO0181	SE-EO0002	ARCHIVERO BEIGE 4 CAJONES	HERSH	ARCHIVERO	S/M	BEIGE	SECRETARIA	REGULAR	MUNICIPAL		4,400.00						
EO0182	SE-EO0003	ARCHIVERO PUERTAS CON VIDRIO	OMASA	ARCHIVERO	S/M	BEIGE	SECRETARIA	REGULAR	MUNICIPAL		2,600.00						
EO0183	SE-EO0004	MUEBLE DE COMPUTADORA CAFÉ	S/M	OFICINISTA	S/M	CAFE	SECRETARIA	REGULAR	MUNICIPAL		1,500.00						
EO0184	SE-EO0005	ESCRITORIO NEGRO 5 CAJONES	MADERA	MADERA	S/M	NEGRO	SECRETARIA	REGULAR	MUNICIPAL		4,500.00						
EO0185	SE-EO0006	ESCRITORIO BEIGE 2 CAJONES	INDUSTRIA RIVERA	ESCRITORIO	S/M	BEIGE	SECRETARIA	REGULAR	MUNICIPAL		3,600.00						
EO0186	SE-EO0007	ESCRITO CAFE 4 CAJONES	S/M	ESCRITORIO	S/M	CEFE	SECRETARIA	REGULAR	MUNICIPAL		3,800.00						
EO0187	SE-EO0008	SILLA EJECUTIVA	S/M	EJECUTIVA	S/M	NEGRA	SECRETARIA	REGULAR	MUNICIPAL		900.00						
EO0188	SE-EO0009	SILLA GIRATORIA NEGRA	S/M	GIRATORIA	S/M	NEGRA	SECRETARIA	REGULAR	MUNICIPAL		1,500.00						
EO0189	SE-EO0010	SILLA GIRATORIA NEGRA GRANDE	S/M	GIRATORIA	S/M	NEGRA	SECRETARIA	REGULAR	MUNICIPAL		4,300.00						
EO0190	SE-EO0011	MESA COLOR BLANCO DELGADA	S/M	RECTANSULAR	S/M	BLANCO	SECRETARIA	REGULAR	MUNICIPAL		1,200.00						
EO0191	SE-EO0012	CAFETERA	HAMILTON BEACH	ELECTRONICA	S/M	GRIS NEGRO	SECRETARIA	REGULAR	MUNICIPAL		3,700.00						
EO0192	SE-EO0013	VENTILADOR GIRATORIO	S/M		S/M		SECRETARIA	BUENO	MUNICIPAL		798.75						
								TOTAL POR DEPARTAMENTO			***36,858.75***						
		PRESIDENCIA															
EO0152	PR-EO0001	ESCRITORIO CON 3 CAJONES	S/M	ESCRITORIO	S/M	CAFÉ	PRESIDENCIA	REGULAR	MUNICIPAL		4,400.00						
EO0153	PR-EO0002	MESA PARA REUNION COLOR CAFÉ	S/M	OVALADA	S/M	CAFÉ	PRESIDENCIA	REGULAR	MUNICIPAL		23,005.00						
EO0154	PR-EO0003	ESCRITORIO CON 2 PUERTAS GRANDES	S/M	ESCRITORIO	S/M	CAFÉ	PRESIDENCIA	REGULAR	MUNICIPAL		5,780.00						
EO0195	PR-EO0004	SILLA EJECUTIVA COLOR NEGRO PIEL	S/M	EJECUTIVA	S/M	NEGRO	PRESIDENCIA	REGULAR	MUNICIPAL		6,844.00						
EO0196	PR-EO0005	12 SILLONES EJECUTIVOS VINIPIEL	S/M	EJECUTIVO	S/M	BEIGE	PRESIDENCIA	REGULAR	MUNICIPAL		51,600.00						
EO0197	PR-EO0006	ARCHIVERO CON MADERA 2 GABETAS	S/M	ARCHIVERO	S/M	CAFE	PRESIDENCIA	REGULAR	MUNICIPAL		2,860.00						
EO0198	PR-EO0007	SILLA EJECUTIVA GIRATORIA	S/M	EJECUTIVA	S/M	NEGRO	PRESIDENCIA	BUENA	MUNICIPAL		2,238.99						
EO0199	PR-EO0008	SILLA EJECUTIVA GIRATORIA	S/M	EJECUTIVO	S/M	NEGRO	PRESIDENCIA	BUENA	MUNICIPAL		2,298.97						
EO0200	PR-EO0009	TELEFONO INALAMBRICO	MOTOROLA	INALAMBRICO	S/M	NEGRO	PRESIDENCIA	BUENA	MUNICIPAL		1,499.88						
EO0201	PR-EO0010	1 LA FABRICANTE	S/M	EJECUTIVA	S/M	NEGRO	PRESIDENCIA	BUENA	MUNICIPAL			28 DE SEP 22	BAJA OBSERVACION				
EO0202	PR-EO0011	ARCHIVERO DE MADERA	S/M	EJECUTIVA	S/M	NEGRO	PRESIDENCIA	BUENA	MUNICIPAL		20,670.01						
EO0203	PR-EO0012	ARCHIVERO DE MADERA	S/M	EJECUTIVA	S/M	NEGRO	PRESIDENCIA	BUENA	MUNICIPAL		19,123.00						
EO0204	PR-EO0013	ARCHIVERO DE MADERA	S/M	EJECUTIVA	S/M	NEGRO	PRESIDENCIA	BUENA	MUNICIPAL		10,080.00						

EQ0205	PIP-EQ0014	SILLAS EJECUTIVAS REBODORES	S/M	EJECUTIVA	S/M	NEGRO	PRESIDENCIA	BUENA	MUNICIPAL		38,639.99					
EQ0206	PIP-EQ0015	SILLA EJECUTIVA	S/M	EJECUTIVA	S/M	NEGRO	PRESIDENCIA	BUENA	MUNICIPAL				BAJA OBSERVACION			
EQ0207	PIP-EQ0016	SILLA EJECUTIVA	S/M	EJECUTIVA	S/M	NEGRO	PRESIDENCIA	BUENA	MUNICIPAL				BAJA OBSERVACION			
EQ0208	PIP-EQ0017	SALA 3 SILLONES	S/M	EJECUTIVA	S/M	NEGRO	PRESIDENCIA	BUENA	MUNICIPAL		21,725.00					
EQ0209	PIP-EQ0018	MINISPUT MIRAGE	S/M	METALICO	S/M	BLANCO	PRESIDENCIA	BUENA	MUNICIPAL		35,392.00					
								TOTAL POR DEPARTAMENTO			***246,218.85***					
		PROSPERA														
EQ0198	PA-EQ0001	SILLA CASERA	S/M	CASERA	S/M	NEGRO	PROSPERA	REGULAR	MUNICIPAL		250.00					
EQ0199	PA-EQ0002	SILLA GIRATORIA	S/M	GIRATORIA	S/M	NEGRO	PROSPERA	REGULAR	MUNICIPAL		950.00					
EQ0200	PA-EQ0003	ARCHIVERO 4 CAJONES	S/M	ARCHIVERO	S/M	GRIS	PROSPERA	REGULAR	MUNICIPAL		4,160.00					
EQ0201	PA-EQ0004	ESCRITORIO 3 CAJONES	S/M	ESCRITORIO	S/M	BEIGE	PROSPERA	REGULAR	MUNICIPAL		2,965.69					
EQ0202	PA-EQ0005	ESCRITORIO 2 CAJONES	S/M	ESCRITORIO	S/M	BEIGE	PROSPERA	REGULAR	MUNICIPAL		3,400.00					
EQ0203	PA-EQ0006	4 SILLAS TUBULARES	S/M	TUBULAR	S/M	NEGRO	PROSPERA	REGULAR	MUNICIPAL		2,240.00					
EQ0204	PA-EQ0007	SILLA TUBULAR	S/M	TUBULAR	S/M	NEGRO	PROSPERA	REGULAR	MUNICIPAL		250.00					
								TOTAL POR DEPARTAMENTO			***14,155.69***					
		INSTITUTO DE LA MUJER														
EQ0205	IM-EQ0001	ARCHIVERO 2 GABETAS CON LLAVE	S/M	GABETA	S/M	NEGRO	INSTITUTO DE LA MUJER	*BUENO*			***1,299.00***					
EQ0206	IM-EQ0002	SILLA PEGABLE REFORZADA	SKY CHAIR	PLEGABLE	CS-1128B	negra	INSTITUTO DE LA MUJER	*BUENO*			***1,497.00***					
EQ0207	IM-EQ0003	PORTATARJETAS	S/M	PORTATARJETAS	MESH	NEGRO	INSTITUTO DE LA MUJER	*BUENO*			***19.00***					
EQ0208	IM-EQ0004	SILLA PIEL	S/M	ejecutiva	NY	negra	INSTITUTO DE LA MUJER	*BUENO*			***2,098.00***					
EQ0209	IM-EQ0005	DESPACHADOR JUMBO	S/M	PORTA PAPELES	S/M	NEGRO	INSTITUTO DE LA MUJER	*BUENO*			***84.00***					
EQ0210	IM-EQ0006	SET DE ESCRITORIO 4 PZ	S/M	escritorio	MESH	NEGRO	INSTITUTO DE LA MUJER	*BUENO*			***488.00***					
EQ0211	IM-EQ0007	ESCRITORIO	1170	en "L"	S/M	CAPUCCINO	INSTITUTO DE LA MUJER	*BUENO*			***5,598.00***					
								TOTAL POR DEPARTAMENTO			***11,003.00***					
								TOTAL INVENTARIO DE MOBILIARIO Y EQUIPO DE OFICINA			***763,184.27***					

No	CÓDIGO	DESCRIPCIÓN	MARCA	TIPO	MODELO	COLOR	DEPARTAMENTO	ESTADO FISICO	TIPO DE RECURSO CON EL QUE SE ADQUIRIÓ	FECHA DE ADQUISICIÓN	COSTO DE ADQUISICIÓN	VALOR DE DESECHO	ESTIMACIÓN DE LA VIDA UTIL	AÑO 1	AÑO 2
EQ0200	PR-EQ0009	SILLA METALICA	S/M				PRESIDENCIA	BUENA	MUNICIPAL		***499.00***				
EQ0202	PR-EQ0011	IMPRESORA	HP	IMPRESORA	VNB7B81156	BLANCO	PRESIDENCIA	BUENA	MUNICIPAL		***13,725.12***				
EQ0201	PR-EQ0013	TOLDOS	S/M	TOLDOS		BLANCOS	PRESIDENCIA	BUENA	MUNICIPAL	31/03/2021	***3,377.03***				
											17,601.15				
EQ0201	PR-EQ0010	FRIGOBAR		FRIGOBAR		NEGRO	PRESIDENCIA	BUENA	MUNICIPAL		***3,990.00***				
		OBRAS PUBLICAS													
EQ0001	OP-EQ0001	MODEM	HUAWEI	INHALAMBRICO	1427437RSHCZ	BLANCO	OBRAS PUBLICAS	REGULAR	MUNICIPAL		1,300.00				
EQ0002	OP-EQ0002	ROUTER	TRUNK	ALAMBRICO	2.14612E+12	BLANCO	OBRAS PUBLICAS	MALO	MUNICIPAL		700.00				
EQ0003	OP-EQ0003	DISCO DURO EXTERNO	TOSHIBA	EXTERNO	85J1TN4TTTT1	NEGRO	OBRAS PUBLICAS	REGULAR	MUNICIPAL		1,752.00				
EQ0004	OP-EQ0004	COMPUTADORA DE ESCRITORIO	ENSAMBLADA	GABINETE	9.49998E+11	NEGRO	OBRAS PUBLICAS	MALO	MUNICIPAL		7,000.00				
EQ0005	OP-EQ0005	COMPUTADORA DE ESCRITORIO	ACER	ALL IN ONE	DQSV7AL002437	NEGRO	OBRAS PUBLICAS	REGULAR	MUNICIPAL		7,000.00				
EQ0006	OP-EQ0006	COMPUTADORA DE ESCRITORIO	HP	ALL IN ONE	4CE4140DWR	NEGRO	OBRAS PUBLICAS	REGULAR	MUNICIPAL		6,000.00				
EQ0007	OP-EQ0007	COMPUTADORA DE ESCRITORIO	GATEWAY	ALL IN ONE	2856300	NEGRO	OBRAS PUBLICAS	REGULAR	MUNICIPAL		6,000.00				
EQ0008	OP-EQ0008	COMPUTADORA DE ESCRITORIO	HP	ALL IN ONE	4CE43404MN	GRIS/NEGRO	OBRAS PUBLICAS	REGULAR	MUNICIPAL		4,499.00				
EQ0009	OP-EQ0009	MINILAPTOP	SAMSUNG	Mini	ZZTD939B550322	GINDA	OBRAS PUBLICAS	BUENO	MUNICIPAL		4,200.00				
EQ0010	OP-EQ0010	COMPUTADORA DE ESCRITORIO	HP	ALL IN ONE	4CE43404MZ	GRIS/NEGRO	OBRAS PUBLICAS	REGULAR	MUNICIPAL		5,999.00				
EQ0011	OP-EQ0011	IMPRESORA	HP	IMPRESORA	CN79A	NEGRO	OBRAS PUBLICAS	MALO	MUNICIPAL		2,300.00				
EQ0012	OP-EQ0012	IMPRESORA	EPSON	L210	525X647753	NEGRO	OBRAS PUBLICAS	REGULAR	MUNICIPAL		1,000.00				
EQ0013	OP-EQ0013	IMPRESORA	ADVANTAGE	MULTIFUNCIONAL	CN88D3321R	NEGRO	OBRAS PUBLICAS	MALO	MUNICIPAL		5,249.00				
EQ0014	OP-EQ0014	CAMARA DIGITAL	SONY	CYBERSHOT	5737201	NEGRO	OBRAS PUBLICAS	MALO	MUNICIPAL		2,700.00				
EQ0015	OP-EQ0015	CAMARA DIGITAL	SONY	CYBERSHOT	4727988	NEGRO	OBRAS PUBLICAS	MALO	MUNICIPAL		2,700.00				
EQ0016	OP-EQ0016	CAMARA DIGITAL	SONY	DSCW710	5240277	PLATA	OBRAS PUBLICAS	MALO	MUNICIPAL		2,062.00				
EQ0017	OP-EQ0017	CAMARA DIGITAL	SONY	DSCW710	5413034	ROSA	OBRAS PUBLICAS	MALO	MUNICIPAL		2,062.00				
EQ0018	OP-EQ0018	REGULADOR	TDEENT	REGULADOR	1684043551	NEGRO	OBRAS PUBLICAS	REGULAR	MUNICIPAL		1,054.60				
EQ0019	OP-EQ0019	REGULADOR	KOBLENZ	REGULADOR	141215564	NEGRO	OBRAS PUBLICAS	REGULAR	MUNICIPAL		1,054.00				
	OP-EQ0020	MULTIFUNCIONAL-IMPRES-FAX COPIADORA Y ESCANER	HP	J3680 ALL IN ONE	CN189R6N035	BLANCO/NEG	OBRAS PUBLICAS	MALO	MUNICIPAL		0.00				
EQ0020	OP-EQ0021	MULTIFUNCIONAL EPSON	EPSON	MULTIFUNCIONAL	VGNF368752	NEGRO	OBRAS PUBLICAS	BUENO	MUNICIPAL	15 de feb de 17	3,914.20				
									TOTAL POR DEPARTAMENTO		***68,548.20***				
		SINDICATURA													
EQ0021	SN-EQ0001	COMPUTADORA EQUIPADA TECLADO,MOUSE	COMPAC	GABINETE	MX07510PMD	NEGRO	SINDICATURA	MALO	MUNICIPAL		4,500.00				
EQ0022	SN-EQ0002	IMPRESORA HP	HP 3845	BCO/NEGRO	H4AE190TG	GRIS	SINDICATURA	MALO	MUNICIPAL		1,200.00				
EQ0023	SN-EQ0003	BOCINAS	ACTECK	ACTECK	2.80511E+12	BEIGE	SINDICATURA	MALO	MUNICIPAL		300.00				
EQ0024	SN-EQ0004	MULTIFUNCIONAL/FAX/TELEFONO	HP	ALL IN ONE	C19R6N19P	BCO/NEGRO	SINDICATURA	MALO	MUNICIPAL		1,500.00				
EQ0025	SN-EQ0005	CARDEX USB	SIN MARCA	N/D	SIN SERIE	NEGRO	SINDICATURA	REGULAR	MUNICIPAL		350.00				
EQ0026	SN-EQ0006	REGULADOR DE VOLTAGE	INTEGRAL	REGULADOR	1206M02564	BEIGE	SINDICATURA	REGULAR	MUNICIPAL		1,200.00				
EQ0027	SN-EQ0007	CARGADOR DE PILAS	TECH	VERTICAL	TCD16	BEIGE	SINDICATURA	REGULAR	MUNICIPAL		650.00				
EQ0028	SN-EQ0008	TELEFONO	PANASONIC	ALAMBRICO	KX-T5500ME	BEIGE	SINDICATURA	REGULAR	MUNICIPAL		500.00				
EQ0029	SN-EQ0009	CAMARA FOTOGRAFICA	HP	DIGITAL	L1899A	GRIS	SINDICATURA	MALO	MUNICIPAL		1,600.00				
EQ0030	SN-EQ0010	COMPUTADORA EQUIPADA TECLADO,MOUSE	EMACHINES	GABINETE	689E2709	NEGRO	SINDICATURA	MALO	MUNICIPAL		5,000.00				
									TOTAL POR DEPARTAMENTO		***16,750.00***				
		AGUA POTABLE													
EQ0031	AP-EQ0001	IMPRESORA MULTIFUNCIONAL	BROTHER	MFC-9140	U6208ZJEON164243	GRIS	AGUA POTABLE	MALO	MUNICIPAL		3,900.00				
EQ0032	AP-EQ0002	EQUIPO DE COMPUTO COMPLETO	ACER	GABINETE	D15C13000	NEGRO	AGUA POTABLE	REGULAR	MUNICIPAL		4,600.00				
EQ0033	AP-EQ0003	MONITOR ALASKA, RATON TECLADO	VIWSONIC	xw	1020651877	NEGRO	AGUA POTABLE	MALO	MUNICIPAL		4,500.00				
EQ0034	AP-EQ0004	TELEFONO AUDIO VOZ	AUDIOVOX	KXT500L	63402A	BLANCO	AGUA POTABLE	REGULAR	MUNICIPAL		1,693.00				
EQ0035	AP-EQ0005	NO BREAK	SMARTBEAT	NOBREAK	2.211E+11	NEGRO	AGUA POTABLE	REGULAR	MUNICIPAL		1,200.00				
EQ0036	AP-EQ0006	BOCINAS DE COMPUTADORA	GENIUS	GENIUS	7703082	BEIGE	AGUA POTABLE	REGULAR	MUNICIPAL		200.00				
EQ0037	AP-EQ0007	IMPRESORA EPSON 3150	EPSON	3150	3150	NEGRO	AGUA POTABLE	BUENA	MUNICIPAL		4,386.00				
									TOTAL POR DEPARTAMENTO		***19,887.00***				
		TESORERIA													
EQ0037	TE-EQ0001	CPU-MONITOR, MOUSE Y TECLADO	HP	ALL IN ONE	4CE4140AN4	NEGRO/GRIS	TESORERIA	REGULAR	MUNICIPAL		6,000.00				
EQ0038	TE-EQ0002	COMPUTADORA TECLADO	ALASKA	GABINETE	LAN519	NEGRO	TESORERIA	REGULAR	MUNICIPAL		6,999.00				

EC0039	TE-EC0039	CPU MONITOR MOUSE Y TECLADO	HP	ALL IN ONE	4CE4370JF1	NEGRO/GRIS	TESORERIA	REGULAR	MUNICIPAL		4,500.00				
EC0040	TE-EC0004	COMPUTADORA DE ESCRITORIO TOUCH	LENOVO	ALL IN ONE	V581568891	BLANCO	TESORERIA	REGULAR	MUNICIPAL		11,900.00				
EC0041	TE-EC0005	CPU MONITOR MOUSE TECLADO	HP	GABINETE	MX60204PR	NEGRO	TESORERIA	REGULAR	MUNICIPAL		4,300.00				
EC0042	TE-EC0006	COMPUTADORA TECLADO	ACER	GABINETE	7060558338	NEGRO	TESORERIA	MALO	MUNICIPAL		6,900.00				
EC0043	TE-EC0007	2 CPU, 2 TECLADO, 2 MONITOR	ALASKA	GABINETE	SIN SERIE	NEGRO	TESORERIA	MALO	MUNICIPAL		5,000.00				
EC0044	TE-EC0008	LAPTOP	LENOVO	LAPTOP	PF07VCKC	NEGRO	TESORERIA	REGULAR	MUNICIPAL		4,409.00				
EC0045	TE-EC0009	REGULADOR DE VOLTAJE	TRIPPLITE	REGULADOR	BH16RG9778D985	NEGRO	TESORERIA	BUENO	MUNICIPAL		1,300.00				
EC0046	TE-EC0010	BOCINAS PARA COMPUTADORA	MS	MS	SPK691	BEIGE	TESORERIA	MALO	MUNICIPAL		300.00				
EC0047	TE-EC0011	SWITCH DE 8 PUERTOS	TPLINK	SWITCH	127D4314112	NEGRO/BLANCO	TESORERIA	MALO	MUNICIPAL		300.00				
EC0048	TE-EC0012	MULTIFUNCIONAL LASER JET	HP	MULTIFUNCIONAL	CN0FRFKGD9	BEIGE	TESORERIA	MALO	MUNICIPAL		6,000.00				
EC0049	TE-EC0013	REGULADOR DE VOLTAJE	ZYGOR	REGULADOR	6871896	AZUL	TESORERIA	MALO	MUNICIPAL		1,400.00				
EC0050	TE-EC0014	REGULADOR DE VOLTAJE	BACKUPS	REGULADOR	556	NEGRO	TESORERIA	MALO	MUNICIPAL		400.00				
EC0051	TE-EC0015	REGULADOR DE VOLTAJE	TDR	REGULADOR	1664943547	NEGRO	TESORERIA	MALO	MUNICIPAL		2,900.00				
EC0052	TE-EC0016	REGULADOR DE VOLTAJE	CDP	REGULADOR	090318-0570588	NEGRO	TESORERIA	MALO	MUNICIPAL		3,600.00				
EC0053	TE-EC0017	HP LASER JET	HP	MULTIFUNCIONAL	CNBJ194684	GRIS/BEIGE	TESORERIA	MALO	MUNICIPAL		5,600.00				
EC0054	TE-EC0018	IMPRESORA LASER JETP3015	HP	MULTIFUNCIONAL	VNBC131809W	GRIS	TESORERIA	MALO	MUNICIPAL		4,500.00				
EC0055	TE-EC0019	IMPRESORA MULTIFUNCIONAL	SAMSUNG	MULTIFUNCIONAL	Z2VDABDA000694L	NEGRA	TESORERIA	MALO	MUNICIPAL		9,665.00				
EC0056	TE-EC0020	MODEM TELMEX	TELMEX	INALAMBRICO	1639377Vmem	BLANCO	TESORERIA	MALO	MUNICIPAL		600.00				
EC0057	TE-EC0021	ENSAMBLADORA ELECTRICA	GBC	ELECTRICA	CL080321H	GRIS	TESORERIA	REGULAR	MUNICIPAL		1,800.00				
EC0058	TE-EC0022	MULTIFUNCIONAL EPSON	L395	MULTIFUNCIONAL	X2P4078034	NEGRO	TESORERIA	BUENO	MUNICIPAL		3,849.00				
EC0059	TE-EC0023	LAPTOP	DELL	LATTITUDE 3490	309-9273E0	NEGRO	TESORERIA	BUENO	FEDERAL						
EC0060	TE-EC0024	COMPUTADORA ALL IN ONE	DELL 3410	INSPIRON 24	2A8-AB14-A00	BLANCA	TESORERIA	BUENO	MUNICIPAL		21,673.97	05/06/2023			
									TOTAL POR DEPARTAMENTO		***114,183.97***				
		SECRETARIA													
EC0069	SE-EC0001	IMPRESORA MULTIFUNCIONAL	SAMSUNG	MULTIFUNCIONAL	Z2B0BFD0A000320	NEGRO	SECRETARIA	REGULAR	MUNICIPAL		3,600.00				
EC0060	SE-EC0002	IMPRESORA	HP	IMPRESORA	VND3B51138	NEGRO	SECRETARIA	REGULAR	MUNICIPAL		2,505.00				
EC0061	SE-EC0003	MONITOR HANNS	HANNS	GABINETE	HN161ABBJFW31	NEGRO	SECRETARIA	REGULAR	MUNICIPAL		1,700.00				
EC0062	SE-EC0004	TECLADO Y MOUSE	BTC	SIN MODELO	SIN SERIE	NEGRO	SECRETARIA	REGULAR	MUNICIPAL		295.00				
EC0063	SE-EC0005	MAQUINA DE ESCRIBIR	BROTHER	ELECTRICA	K4L0052241	GRIS	SECRETARIA	REGULAR	MUNICIPAL		2,600.00				
EC0064	SE-EC0006	TELEFONO	PANASONIC	ALAMBRICO	RDCHC241320	BLANCO / GRIS	SECRETARIA	MALO	MUNICIPAL		1,660.00				
EC0065	SE-EC0007	IMPRESORA	EPSON	MULTIFUNCIONAL	5691119685	NEGRO	SECRETARIA	MALO	MUNICIPAL		3,200.00				
EC0066	SE-EC0008	EQUIPO DE COMPUTO	HP	ALL IN ONE	SCN31100P9	NEGRO	SECRETARIA	REGULAR	MUNICIPAL		7,000.00				
EC0067	SE-EC0009	COMPUTADORA DE ESCRITORIO	HP	ALL-IN-ONE	BCC624OC97	BLANCO	SECRETARIA	BUENO	MUNICIPAL		14,665.20				
EC 0068	SE-EC0010	CONSOLA YAMAHA EMX-5	YAMAHA	EMX5	U6X01007	NEGRO	SECRETARIA	BUENO	MUNICIPAL		12,059.00				
EC0069	SE-EC0011	PAR DE BOCINAS YAMAHA	YAMAHA	C115B	C115B	NEGRO	SECRETARIA	BUENO	MUNICIPAL		16,019.00				
EC0070	SE-EC0012	CABLE P/BOCINA 15M.	SOLGOR	15MTS	SIN SERIE	AZUL	SECRETARIA	BUENO	MUNICIPAL		920.00				
EC0071	SE-EC0013	MICROFONO	RADIOX	METALICO	SIN SERIE	NEGRO/GRIS	SECRETARIA	BUENO	MUNICIPAL		2,349.00				
EC0072	SE-EC0014	CABLE P/MIC. 20 m.	SIN MARCA	USO MEDIO	SIN SERIE	NEGRO	SECRETARIA	BUENO	MUNICIPAL		459.00				
EC0073	SE-EC0015	IMPRASORA HP WIRELES 415	HP	MULTIFUNCIONAL	BR2849F175	NEGRO	SECRETARIA	BUENO	MUNICIPAL		3,999.00				
									TOTAL POR DEPARTAMENTO		***72,880.20***				
		ADULTOS MAYORES													
EC0068	AM-EC0001	IMPRESORA MULTIFUNCIONAL	EPSON	BCO/NEGRO	K2WB24DBMN	NEGRO	ADULTOS MAYORES	MALO	MUNICIPAL		3,700.00				
EC0069	AM-EC0002	IMPRESORA	HP	BCO/NEGRO	CNBK641374	GRIS	ADULTOS MAYORES	MALO	MUNICIPAL		1,500.00				
EC0070	AM-EC0003	MONITOR	ALASKA	PLANO	MAMWBA	NEGRO	ADULTOS MAYORES	MALO	MUNICIPAL		2,500.00				
EC0071	AM-EC0004	CPU	SUPERMULTI	GABINETE	SIN SERIE	NEGRO	ADULTOS MAYORES	MALO	MUNICIPAL		4,500.00				
EC0072	AM-EC0005	TECLADO	GENIUS	NORMAL	80625	NEGRO	ADULTOS MAYORES	MALO	MUNICIPAL		120.00				
EC0073	AM-EC0006	2 BOCINAS FRUITAFORM	GENIUS	K645	2MT807031079	NEGRO	ADULTOS MAYORES	MALO	MUNICIPAL		300.00				
EC0074	AM-EC0007	RATON	PERFECT CHOICE	SJMOO	PC043560	NEGRO	ADULTOS MAYORES	MALO	MUNICIPAL		100.00				
									TOTAL POR DEPARTAMENTO		***12,720.00***				
		PROSPERA													
EC0075	PA-EC0001	MULTIFUNCIONAL/FAX/TELEFONO	HP	J3650	CN19R65BB	BCO/NEGRO	PROSPERA	MALO	MUNICIPAL		1,200.00				
EC0076	PA-EC0002	TECLADO	EMACHINE	SJMOO	BCK701	NEGRO	PROSPERA	REGULAR	MUNICIPAL		120.00				
EC0077	PA-EC0003	IMPRSORA OFICE JET MULTIFUNCIONAL	HP	KNI: 2135	SNPRH-1504-01	BCO/VERDE	PROSPERA	REGULAR	MUNICIPAL		2,600.00				
EC0078	PA-EC0004	BOCINAS	ACTECH	PARA /PC	SIN SERIE	NEGRO	PROSPERA	REGULAR	MUNICIPAL		300.00				
EC0079	PA-EC0005	1 REGULADOR	SMARTBITT	NB750	2.21909E+11	NEGRO	PROSPERA	REGULAR	MUNICIPAL		1,400.00				
EC0080	PA-EC0006	CPU TECLADO	EMACHINE	GABINETE	AZ2700	NEGRO	PROSPERA	MALO	MUNICIPAL		4,500.00				
									TOTAL POR DEPARTAMENTO		***10,120.00***				
		EDUCACION, CULTURA Y DEPORTE													
EC0081	EC-EC0001	COMPUTADORA, CPU, MONITOR	ENSAMBLADA	ESCRITORIO	2111109586	NEGRO	EDUCACION ARTE Y C.	MALO	MUNICIPAL		5,000.00				
EC0082	EC-EC0002	IMPRESORA FAX ESCANER, COPIADORA	SAMSUNG	MULTIFUNCIONAL	Z2BOBFDDA000047	NEGRO	EDUCACION ARTE Y C.	REGULAR	MUNICIPAL		2,500.00				
EC0083	EC-EC0003	COMPUTADORA,CPU,MONITOR	ENSAMBLADA	ESCRITORIO	MXL7440L6C	NEGRO	EDUCACION ARTE Y C.	MALO	MUNICIPAL		4,500.00				
EC0084	EC-EC0004	MULTIFUNCIONAL/FAX/TELEFONO	HP	ALL IN ONE	CN19R6N4MS	BCO/NEGRO	EDUCACION ARTE Y C.	REGULAR	MUNICIPAL						
EC0085	EC-EC0005	COMPUTADORA DE ESCRITORIO	HP	ALL-IN -ONE	BCC624OCS3	BLANCO	EDUCACION ARTE Y C.	BUENO	MUNICIPAL		14,665.20	02/02/2021			
EC0086	EC-EC0006	IMPRASORA HP WIRELES 415	HP	MULTIFUNCIONAL	BR2B89F2HG	NEGRO	SECRETARIA	BUENO	MUNICIPAL		3,999.00				
									TOTAL POR DEPARTAMENTO		***30,664.20***				
		CONTRALORIA													
EC0085	CO-EC0001	NO BREAK	DATASHIELD	NO BREAK	1461458	NEGRO	CONTRALORIA	MALO	MUNICIPAL		1,600.00				
EC0086	CO-EC0002	TELEFONO	GE	INALAMBRICO	42151728	BLANCO	CONTRALORIA	MALO	MUNICIPAL		1,698.00				
EC0087	CO-EC0003	CAMARA FOTOGRAFICA DIGITAL	SONY	DIGITAL	6897729	GRIS	CONTRALORIA	MALO	MUNICIPAL		1,776.00				
EC0088	CO-EC0004	VIDEOCAMARA	SONY	DIGITAL	1843274	GRIS	CONTRALORIA	REGULAR	MUNICIPAL		5,600.00				
EC0089	CO-EC0005	RELOJ CHECADOR CON HUELLA	FINGERPRINT TIME ATTENDANCE	DIGITAL	H0201	NEGRO	CONTRALORIA	REGULAR	MUNICIPAL		2,600.00				
EC0090	CO-EC0006	IMPRESORA MULTIFUNCIONAL	SAMSUNG	scx4623f	Z2VOBFDBA800429	NEGRO	CONTRALORIA	REGULAR	MUNICIPAL		6,200.00				
EC0091	CO-EC0007	COMPUTADORA	ACER	ALL IN ONE	03656B01	NEGRO	CONTRALORIA	MALO	MUNICIPAL		4,500.00				
EC0092	CO-EC0008	COMPUTADORA PORTATIL	LENOVO	G550	CB03577557	NEGRO	CONTRALORIA	REGULAR	MUNICIPAL		6,300.00				
EC0093	CO-EC0009	FAX -TELEFONO-MULTIFUNCIONAL	HP	OFICE JET	CN19R6N1MZ	BLC/NEGRO	CONTRALORIA	MALO	MUNICIPAL		1,200.00				
EC0094	CO-EC0010	FAX -TELEFONO-MULTIFUNCIONAL	HP	OFICE JET	CN19R6N1MV	BLC/NEGRO	CONTRALORIA	MALO	MUNICIPAL		1,200.00				
EC0095	CO-EC0011	ESCANER	HP	ESCANER	TW9HE11618SW	BEIGE	CONTRALORIA	MALO	MUNICIPAL		2,600.00				
EC0096	CO-EC0012	IMPRESORA LASER 1020	HP	LASER JET	CNBK641379	GRIS	CONTRALORIA	REGULAR	MUNICIPAL		1,600.00				
EC0097	CO-EC0013	IMPRESORA MULTIFUNCIONAL A COLOR	BROTHER	MULTIFUNCIONAL	J6376MMH474076	NEGRO	CONTRALORIA	REGULAR	MUNICIPAL		3,600.00				
EC0098	CO-EC0014	5 COMPUTADORAS DE GABINETE	TECNOLOGIES	PC		NEGRO	CONTRALORIA	BUENAS	MUNICIPAL		40,150.50	02/02/2021			
									TOTAL POR DEPARTAMENTO		***80,674.50***				
		DESARROLLO RURAL													
EC0098	DR-EC0001	COMPUTADORA EQUIPADA MOUSE, TECLADO, MONITOR Y REGUL	GATEWAY	ALL IN ONE	ZX4270	NEGRO	DESARROLLO RURAL	BUENO	MUNICIPAL		5,500.00				
EC0099	DR-EC0002	COMPUTADORA EQUIPADA MOUSE, TECLADO, MONITOR Y REGUL	ENSAMBLADA	GABINETE	94 0609081869	NEGRO	DESARROLLO RURAL	MALO	MUNICIPAL		4,400.00				
EC0100	DR-EC0003	COMPUTADORA EQUIPADA MOUSE, TECLADO, MONITOR Y REGUL	ENSAMBLADA	GABINETE	CN0934XPH	NEGRO	DESARROLLO RURAL	MALO	MUNICIPAL		4,800.00				
EC0101	DR-EC0004	REGULADOR GRANDE	ENSAMBLADA	GABINETE	SIN SERIE	BEIGE	DESARROLLO RURAL	MALO	MUNICIPAL		400.00				
EC0102	DR-EC0005	CARGADOR DE PILAS	SOLABASIC	REGULADOR	KR-21-801	BEIGE	DESARROLLO RURAL	MALO	MUNICIPAL		470.00				
EC0103	DR-EC0006	MULTIFUNCIONAL	RADOX	VERTICAL	660-165	BEIGE	DESARROLLO RURAL	REGULAR	MUNICIPAL		3,900.00				
EC0104	DR-EC0007	ESCANER	BROTHER	MULTIFUNCIONAL	N2G883	GRIS	DESARROLLO RURAL	MALO	MUNICIPAL		2,360.00				

EQ0105	DR-EQ0008	CAMARA	HP	ESCANER	L1920A	GRIS	DESARROLLO RURAL	MALO	MUNICIPAL		3,150.00					
EQ0106	DR-EQ0009	IMPRESORA MULTIFUNCIONAL FAX, ESCANER, COPIADORA, TODO	CANNON	DIGITAL	5227B001CAA1	GRIS	DESARROLLO RURAL	BUENO	MUNICIPAL		2,700.00					
EQ0107	DR-EQ0010	GPS	BROTHER	MULTIFUNCIONAL	U63088H5N235161	NEGRO	DESARROLLO RURAL	MALO	MUNICIPAL		6,920.00					
EQ0108	DR-EQ0011	IMPRESORA MULTIFUNCIONAL FAX, ESCANER, COPIADORA, TODO	MERIDIAN	DIGITAL	CH017662	NEGRO	DESARROLLO RURAL	REGULAR	MUNICIPAL		2,700.00					
EQ0109	DR-EQ0012	COMPUTADORA DE ESCRITORIO	HP	MULTIFUNCIONAL	CN19RN90D7	NEGRO/GRIS	DESARROLLO RURAL	REGULAR	MUNICIPAL		14,665.20					
EQ0110	DR-EQ0013	COMPUTADORA DE ESCRITORIO	HP	ALL-IN-ONE	BCG82448CB9	BLANCO	DESARROLLO RURAL	BUENO	MUNICIPAL		14,665.20					
EQ0111	DR-EQ0014	IMPRESORA SAMSUN	SAMSUNG	IMPRESORA	SL-M2635DW/XAX	GRIS	DESARROLLO RURAL	BUENO	MUNICIPAL		1,422.64					
EQ0112	DR-EQ0015	IMPRESORA EPSON ECOTANK L3115	EPSON	IMPRESORA		NEGRO	DESARROLLO RURAL	BUENO	MUNICIPAL		4,309.40	01/05/2021				
EQ0113	DR-EQ0016	IMPRESORA EPSON ECOTANK L3115	EPSON	IMPRESORA		NEGRO	DESARROLLO RURAL	BUENO	MUNICIPAL		4,309.40	04/08/2021				
EQ0114	DR-EQ0017	IMPRASORA HP WIRELES 415	HP	MULTIFUNCIONAL	BR3B46F1RZ	NEGRO	SECRETARIA	BUENO	MUNICIPAL		3,999.00					
									TOTAL POR DEPARTAMENTO		***80,451.04***					
		TRANSITO Y VIALIDAD														
EQ0110	TV-EQ0001	PC, RATON TECLADO	SIN MARCA	VARIOS	CRAB2703	NEGRO/ROSA	TRANSITO Y VIALIDAD	REGULAR	MUNICIPAL		3,000.00					
EQ0111	TV-EQ0002	MONITOR	HANNS	HL361	WY01513	NEGRO	TRANSITO Y VIALIDAD	REGULAR	MUNICIPAL		1,250.00					
EQ0112	TV-EQ0003	BOCINAS	LANIX	LANIX	78378625	BEIGE	TRANSITO Y VIALIDAD	MALO	MUNICIPAL		300.00					
EQ0113	TV-EQ0004	IMPRESORA	HP	IMPRESORA	CN8D311211	BLANCO	TRANSITO Y VIALIDAD	MALO	MUNICIPAL		2,303.00					
EQ0114	TV-EQ0005	IMPRESORA OFFICEJET	HP	M110W	VND3603151	BLANCO	TRANSITO Y VIALIDAD	MALO	MUNICIPAL		2,610.00					
EQ0115	TV-EQ0006	IMPRESORA LASER JET PRO	HP	IMPRESORA	CN65548OTT	BLANCO/VERDE	TRANSITO Y VIALIDAD	REGULAR	MUNICIPAL		1,299.00					
			HP	COMPAC	MUX9450S26	GRIS/NEGRO	TRANSITO Y VIALIDAD	BUENO			0.00					
									TOTAL POR DEPARTAMENTO		***10,762.00***					
		BIBLIOTECA														
EQ0116	BL-EQ0001	MULTIFUNCIONAL-IMPRES-FAX COPIADORA Y ESCANER	HP	MULTIFUNCIONAL	CN19RRN155	NEGRO/GRIS	BIBLIOTECA	REGULAR	MUNICIPAL		6,500.00					
	BL-EQ0002	VIDEOCASETERA	ZENITH	VHS	NB2008234	NEGRA	BIBLIOTECA	REGULAR	MUNICIPAL		0.00					
	BL-EQ0003	MAQUINA DE ESCRIBIR ELECTRICA	PRINTAFORM	ELECTRICA	Y19RD02244	BEIGE	BIBLIOTECA	REGULAR	MUNICIPAL		0.00					
	BL-EQ0004	TELEFONO	ALCATEL	ALAMBRICO	6088131	BLANCO	BIBLIOTECA	REGULAR	MUNICIPAL		0.00					
									TOTAL POR DEPARTAMENTO		***6,500.00***					
		OFICIALIA MAYOR														
EQ0116	OM-EQ0001	COMPUTADORA EQUIPADA	ACER	GABINETE	V206HQL	NEGRO	OFICIALIA MAYOR	BUENO	MUNICIPAL		4,500.00					
EQ0117	OM-EQ0002	MULTIFUNCIONAL-IMPRES-FAX COPIADORA Y ESCANER	SAMSUNG	MULTIFUNCIONAL	L2805	NEGRO	OFICIALIA MAYOR	REGULAR	MUNICIPAL		4,000.00					
EQ0118	OM-EQ0003	IMPRESORA FAX	HP	FAX	CN19R6N120	NEGRO/GRIS	OFICIALIA MAYOR	REGULAR	MUNICIPAL		3,000.00					
EQ0119	OM-EQ0004	NO BREAK	VORAGO	REGULADOR	14310117	NEGRO	OFICIALIA MAYOR	BUENO	MUNICIPAL		1,400.00					
EQ1120	OM-EQ0005	EQUIPO DE COMPUTO	VARIOS	VARIOS	VARIOS	VARIOS	OFICIALIA MAYOR	BUENO	MUNICIPAL		225,244.53	02/02/2021				
									TOTAL POR DEPARTAMENTO		***238,144.53***					
		DESARROLLO SOCIAL														
EQ0185	DS-EQ0001	ALTAVOZ	RADSOM	ALTAVOZ	MMS-18	GRIS/AZUL	DESARROLLO SOCIAL	REGULAR	MUNICIPAL		650.00					
EQ0186	DS-EQ0002	SEGURIDAD PUBLICA	SONY ERICSSON	CELULAR	BX50297QAM	NEGRO	DESARROLLO SOCIAL	MALO	MUNICIPAL		1,200.00					
EQ0187	DS-EQ0003	TELEFONO	PANASONIC	ALAMBRICO	PNGF1275YA	BLANCO	DESARROLLO SOCIAL	REGULAR	MUNICIPAL		1,698.00					
EQ0188	DS-EQ0004	COMPUTADORA DE ESCRITORIO	ACER	GABINETE	706B0946197	NEGRO	DESARROLLO SOCIAL	REGULAR	MUNICIPAL		4,500.00					
EQ0189	DS-EQ0005	IMPRESORA A COLOR	HP	PHOTOSMART	CL08HF4176	NEGRO	DESARROLLO SOCIAL	MALO	MUNICIPAL		2,200.00					
EQ0140	DS-EQ0006	IMPRESORA A BLANCO Y NEGRO	HP	BCO/NEGRO	VNB3B51151	NEGRO	DESARROLLO SOCIAL	MALO	MUNICIPAL		3,600.00					
EQ0141	DS-EQ0007	LAPTOP	ACER	LAPTOP	1B7F32080	NEGRO	DESARROLLO SOCIAL	MALO	MUNICIPAL		10,671.96					
EQ0142	DS-EQ0008	COMPUTADOR DE ESCRITORIO	HP	ALL IN ONE	4CE43404MN	GRIS/NEGRO	DESARROLLO SOCIAL	REGULAR	MUNICIPAL		6,900.00					
EQ0143	DS-EQ0009	COMPUTADORA DE ECRITORIO ALL IN ONE	COMPAC	ALL IN ONE	SCM3320208	BLANCO/NEGRO	DESARROLLO SOCIAL	REGULAR	MUNICIPAL		6,900.00					
EQ0144	DS-EQ0010	MINILAPTOP	GATEWAY	MINILAPTOP	12213190425	NEGRO	DESARROLLO SOCIAL	BUENO	MUNICIPAL		4,722.00					
EQ0145	DS-EQ0011	COMPUTADORA DE ESCRITORIO	ENSAMBLADA	GABINETE	SIN SERIE	VARIOS	DESARROLLO SOCIAL	MALO	MUNICIPAL		6,900.00					
EQ0146	DS-EQ0012	COPIADORA EMPRESARIAL	SAMSUNG	COPIADORA	8227B1R0300267	GRIS	DESARROLLO SOCIAL	MALO	MUNICIPAL		82,600.00					
EQ0147	DS-EQ0013	LAPTOP	LENOVO	8060	PF02YG9W	NEGRO	DESARROLLO SOCIAL	BUENO	MUNICIPAL		4,999.00					
EQ0148	DS-EQ0014	COMPUTADORA COMPLETA(CPU, MONITOR, TECLADO Y MOUSE)	ACER	GABINETE	706B0549393	NEGRO	DESARROLLO SOCIAL	BUENO	FEDERAL		4,619.40					
EQ0149	DS-EQ0015	DISCO DURO	ADATA	1 TERABITE	26358	ROJO	DESARROLLO SOCIAL	BUENO	MUNICIPAL		3,140.00					
EQ0150	DS-EQ0016	IMPRESORA	EPSON	MULTIFUNCIONAL	X2P4273690	NEGRO	DESARROLLO SOCIAL	BUENO	MUNICIPAL		3,999.00					
EQ0151	DS-EQ0017	IMPRESORA	SAMSUNG	IMPRESORA	CN82XOYFWC	BLANCO/NEGRO	DESARROLLO SOCIAL	BUENO	MUNICIPAL		1,622.84					
EQ0152	DS-EQ0018	IMPRESORA	EPSON	IMPRESORA		NEGRO	DESARROLLO SOCIAL	BUENO	MUNICIPAL		4,309.40	07/07/2021				
EQ0153	DS-EQ0019	IMPRASORA HP WIRELES 415	HP	MULTIFUNCIONAL	BR24C8F09B	NEGRO	SECRETARIA	BUENO	MUNICIPAL		3,999.00					
									TOTAL POR DEPARTAMENTO		***109,780.60***					
		REGIDORES														
EQ0133	RG-EQ0001	MOUSE COMPAC	GENIUS	N/D	SIN SERIE	NEGRO	REGIDORES	MALO	MUNICIPAL		150.00					
EQ0134	RG-EQ0002	COPIADORA	CANON	MULTIFUNCIONAL	F130400	GRIS	REGIDORES	MALO	MUNICIPAL		4,000.00					
EQ0135	RG-EQ0003	2 BOCINAS PARA PC	HP	HP	K08260062I	NEGRO	REGIDORES	REGULAR	MUNICIPAL		600.00					
EQ0136	RG-EQ0004	1 CPU	COMPAC	GABINETE	FF2030	NEGRO	REGIDORES	REGULAR	MUNICIPAL		4,500.00					
EQ0137	RG-EQ0005	COMPUTADORA COMPLETA(CPU,MONITOR,TECLADO Y MOUSE)	ACER	PC	ACER	NEGRO	REGIDORES	BUENO	FEDERAL							
EQ0138	RG-EQ0006	IMPRESORA	EPSON	L395	X2P4273183	NEGRO	REGIDORES	BUENO	MUNICIPAL		3,999.00					
									TOTAL POR DEPARTAMENTO		***13,249.00***					
		SEGURIDAD PUBLICA														
EQ0158	SP-EQ0001	IMPRESORA	BROTHER	MULTIFUNCIONAL	U62062E0N164255	BLANCO	SEGURIDAD PUBLICA	MALO	MUNICIPAL		1,580.00					
EQ0159	SP-EQ0002	MONITOR	AOC		716ABBA002565	NEGRO	SEGURIDAD PUBLICA	REGULAR	MUNICIPAL		2,500.00					
EQ0160	SP-EQ0003	CPU	ACTIVE COOL		9.33992053819	NEGRO	SEGURIDAD PUBLICA	REGULAR	MUNICIPAL		1,200.00					
EQ0161	SP-EQ0004	IMPRESORA	HP	IMPRESORA	VND3710470	NEGRO	SEGURIDAD PUBLICA	REGULAR	MUNICIPAL		3,900.00					
EQ0162	SP-EQ0005	REGULADOR SUM	SUM	REGULADOR	SIN SERIE	BEIGE	SEGURIDAD PUBLICA	REGULAR	MUNICIPAL		1,200.00					
EQ0163	SP-EQ0006	REGULADOR	TDE	SENCILLO	1650	BLANCO	SEGURIDAD PUBLICA	MALO	MUNICIPAL		460.00					
EQ0164	SP-EQ0007	TECLADO	BTC	N/D	S/SERIE	NEGRO	SEGURIDAD PUBLICA	REGULAR	MUNICIPAL		150.00					
EQ0165	SP-EQ0008	BOCINAS	ACTECK	ACTECK	97302	NEGRO	SEGURIDAD PUBLICA	REGULAR	MUNICIPAL		250.00					
EQ0166	SP-EQ0009	MOUSE	ACTECK	NEGRO	3774	NEGRO	SEGURIDAD PUBLICA	REGULAR	MUNICIPAL		120.00					
EQ0167	SP-EQ0010	COMPUTADORA DE ESCRITORIO	HP	GABINETE	MX94505R	NEGRO GRIS	SEGURIDAD PUBLICA	REGULAR	MUNICIPAL		14,269.99					
EQ0168	SP-EQ0011	EQUIPO DE COMPUTO	ENSAMBLADA	GABINETE	SIN SERIE	NEGRO	SEGURIDAD PUBLICA	BIEN	MUNICIPAL		6,451.01					
									TOTAL POR DEPARTAMENTO		***32,940.00***					
		TURISMO, DESARROLLO ECONOMICO Y MEDIO AMBIENTE														
EQ0145	TEM-EQ0001	LAPTOP	HP	NOTEBOOK	14M072	GRIS	TURISMO,ECONOMIA	BUENO	***MUNICIPAL***		10,671.96	10671.96				
EQ0085	EC-EQ0005	IMPRESORA A COLOR	EPSON	POWERLITE	L310	NEGRO	EDUCACION ARTE Y C.	BUENO	FEDERAL							
									TOTAL POR DEPARTAMENTO		***10,671.96***					
		ENLACE TRANSPARENCIA														
EQ0147	ET-EQ0001	LAPTOP	HP	NOTEBOOK	14M072	GRIS	ENLACE TRANSPARENCIA	BUENO	***MUNICIPAL***		10,671.96	10671.96				
EQ0148	ET-EQ0002	IMPRASORA HP WIRELES 415	HP	MULTIFUNCIONAL	BR24D8F1N	NEGRO	SECRETARIA	BUENO	MUNICIPAL		3,998.00					
									TOTAL POR DEPARTAMENTO		***14,670.96***					
		INSTITUTO DE LA MUJER														
EQ0148	IM-EQ0001	MULTIFUNCIONAL EPSON L395	EPSON	EPSON	X2E4118717	NEGRO	IMM	BUENO	MUNICIPAL		***3,999.00***					
EQ0149	IM-EQ0002	LAPTOP ASSUS X441	ATUS	LAPTOP	X441NA-GA0167	ROJO	IMM	REGULAR	MUNICIPAL		***5,899.00***					
EQ0150	IM-EQ0003	LAPTOP ASSUS X441	ASUS	LAPTOP	X441NA-AS7	ROJO	IMM	REGULAR	MUNICIPAL		***5,899.00***					

										TOTAL INVENTARIO VEHICULOS Y EQUIPO DE TRANSPORTE	8,926,787.00

TOTAL	$8,926,787.00	ESTE IMPORTE DEBE COINCIDIR CON LO INFORMADO EN LA CUENTA CONTABLE 1244 VEHICULOS Y EQUIPO DE TRANSPORTE

EQUIPO DE DEFENSA Y SEGURIDAD (ARMAS)

No.	CÓDIGO	DESCRIPCIÓN	MARCA	TIPO	MODELO	COLOR	No.DE SERIE	DEPARTAMENTO	ESTADO FISICO	TIPO DE RECURSO CON EL QUE SE ADQUIRIÓ	FECHA DE ADQUISICIÓN	COSTO DE ADQUISICIÓN	VALOR DE DESECHO	ESTIMACIÓN DE LA VIDA UTIL	DEPRECIACIÓN AÑO 1	DEPRECIACIÓN AÑO 2

TOTAL	0.00	ESTE IMPORTE DEBE COINCIDIR CON LO INFORMADO EN LA CUENTA CONTABLE 1245 EQUIPO DE DEFENSA Y SEGURIDAD

MAQUINARIA, OTROS EQUIPOS Y HERRAMIENTAS (MAQUINARIA Y EQUIPO DE CONSTRUCCION, EQUPO DE COMUNICACIÓN Y TELECOMUNICACION, HERRAMIENTAS Y MAQUINAS-HERRAMIENTAS)

No.	CÓDIGO	DESCRIPCION	MARCA	TIPO	MODELO	COLOR	No.DE SERIE	DEPARTAMENTO	ESTADO FISICO	TIPO DE RECURSO CON EL QUE SE ADQUIRIÓ	FECHA DE ADQUISICIÓN	COSTO DE ADQUISICIÓN	VALOR DE DESECHO	ESTIMACIÓN DE LA VIDA UTIL	AÑO 1	AÑO 2
		OBRAS PUBLICAS														
MYE	OPMYE0001	SOLDADORA	RAMIRO	ELECTRICA	RAMIRO	ROJO	S/M	OBRAS PUBLICAS	MALA	MUNICIPAL		2,850.00				

No.	CÓDIGO	DESCRIPCION	MARCA	TIPO	MODELO	COLOR	No.DE SERIE	DEPARTAMENTO	ESTADO FISICO	TIPO DE RECURSO CON EL QUE SE ADQUIRIÓ	FECHA DE ADQUISICIÓN	COSTO DE ADQUISICIÓN	VALOR DE DESECHO	ESTIMACIÓN DE LA VIDA UTIL	DEPRECIACIÓN AÑO 1	DEPRECIACIÓN AÑO 2
		OBRAS PUBLICAS														
MQ0001	OP-MQ0001	RETROEXCAVADORA	CAT	RETROEXCAVADORA	CAT416D	AMARILLO	CAT0416DABXG01915	OBRAS PUBLICAS	REGULAR	MUNICIPAL		468,520.00				
MQ0002	OP-MQ0002	MOTOCOMPORMADORA	CAT	120-G	CAT 120G	AMARILLO	B7V27439G	OBRAS PUBLICAS	REGULAR	MUNICIPAL		734,976.00				
MQ0003	OP-MQ0003	BULLDOZER	CATE	850K	850K	AMARILLO	MBC2471	OBRAS PUBLICAS	REGULAR	MUNICIPAL		1,568,600.00				
										TOTAL INVENTARIO MAQUINARIA Y EQUIPO DE CONSTRUCCION		2,772,096.00				

OTROS EQUIPOS Y HERRAMIENTAS

No.	CÓDIGO	DESCRIPCION	MARCA	TIPO	MODELO	COLOR	No.DE SERIE	DEPARTAMENTO	ESTADO FISICO	TIPO DE RECURSO CON EL QUE SE ADQUIRIÓ	FECHA DE ADQUISICIÓN	COSTO DE ADQUISICIÓN
		OBRAS PUBLICAS										
HE0001	OP-HE0001	CORTADORA DE CONCRETO	S/M	DISCO				OBRAS PUBLICAS	REGULAR	MUNICIPAL		$25,099.00
HE0002	OP-HE0002	BALABRINA COMPACTADORA	S/M	DE PIERNA				OBRAS PUBLICAS	REGULAR	MUNICIPAL		$34,200.00
HE0003	OP-HE0003	REVOLVEDORA DE CONCRETO	S/M	OLLA	S/M	NARANJA DECOL	S/M	OBRAS PUBLICAS	MALO	MUNICIPAL		$21,252.00
HE0004	OP-HE0004	MARTILLO DE IMPACTO ELECTRICO	S/M	PISTOLA				OBRAS PUBLICAS	REGULAR	MUNICIPAL		$25,000.00
HE0005	OP-HE0005	BLOQUERA, ADOQUINERA Y MEZCLADORA PARA ADOQUIN	S/M	HEXAGONAL	S/M	OXIDO	S/M	OBRAS PUBLICAS	MALO	MUNICIPAL		$70,000.00
HE0006	OP-HE0006	ODOMETRO MANUAL	SURTEK	BASTON		AMARILLO CON NEGRO		OBRAS PUBLICAS	REGULAR	MUNICIPAL		$870.00
HE0007	OP-HE0007	MOLDES PARA BROCAL Y TAPA	S/M	ACERO		LAMINA NEGRA	S/M	OBRAS PUBLICAS	REGULAR	MUNICIPAL		$9,850.00
HE0008	OP-HE0008	ODOMETRO MANUAL	SURTEK	BASTON		AMARILLO CON NEGRO		OBRAS PUBLICAS	MALO	MUNICIPAL		$995.00
HE0009	OP-HE0009	CARRETILLA	S/M	METALICA				OBRAS PUBLICAS	BIEN	MUNICIPAL		$2,157.60
HE0010	OP-HE0010	CARRETILLA	S/M	METALICA				OBRAS PUBLICAS	BIEN	MUNICIPAL		$2,157.60
										TOTAL POR DEPARTAMENTO		*$192,281.20*
		SERVICIOS PUBLICOS	**MARCA**	**TIPO**	**MODELO**	**COLOR**	**No.DE SERIE**					
HE0028	SV-HE0001	2 TANQUES DE GAS	S/M	CILINDRO	S/M	GRIS	S/M	SERVICIOS PUBLICOS	REGULAR	MUNICIPAL		$1,700.00
HE0029	SV-HE0002	2 ACMAS	TRUPPER	ACHA	S/M	MADERA CON FI	S/M	SERVICIOS PUBLICOS	REGULAR	MUNICIPAL		$400.00
HE0030	SV-HE0003	DESBROZADORA	S/M	GUIRO	S/M	BLANCO CON N	S/M	SERVICIOS PUBLICOS	REGULAR	MUNICIPAL		$3,500.00
HE0031	SV-HE0004	HORQUILLA	S/M	HORQUILLA	S/M	MADERA CON FI	S/M	SERVICIOS PUBLICOS	REGULAR	MUNICIPAL		$300.00
HE0032	SV-HE0005	CARRETILLA	S/M	CARRETILLA	S/M	METAL	S/M	SERVICIOS PUBLICOS	REGULAR	MUNICIPAL		$1,050.00
HE0033	SV-HE0006	RASTRILLO	S/M	ARAÑA	S/M	MADERA PLASTI	S/M	SERVICIOS PUBLICOS	REGULAR	MUNICIPAL		$150.00
HE0034	SV-HE0007	2 PALAS	S/M	REDONDA	S/M	MADERA CON FI	S/M	SERVICIOS PUBLICOS	REGULAR	MUNICIPAL		$360.00
HE0035	SV-HE0008	MANGUERA	S/M	MANGUERA	S/M	VERDE	S/M	SERVICIOS PUBLICOS	REGULAR	MUNICIPAL		$210.00
HE0036	SV-HE0009	PALA ANCHA	S/M	CUADRADA	S/M	MADERA CON FI	S/M	SERVICIOS PUBLICOS	REGULAR	MUNICIPAL		$250.00
HE0037	SV-HE0010	TALACHE ANCHO	S/M	TALACHE	S/M	MADERA CON FI	S/M	SERVICIOS PUBLICOS	REGULAR	MUNICIPAL		$235.00
HE0038	SV-HE0011	HORQUILLA	S/M	HORQUILLA	S/M	MADERA CON FI	S/M	SERVICIOS PUBLICOS	REGULAR	MUNICIPAL		$300.00
HE0039	SV-HE0012	CARRETILLA	S/M	CARRETILLA	S/M	METAL	S/M	SERVICIOS PUBLICOS	REGULAR	MUNICIPAL		$1,050.00
HE0040	SV-HE0013	INSECTOFIN	S/M	INSECTOFIN	S/M	FIERRO	S/M	SERVICIOS PUBLICOS	REGULAR	MUNICIPAL		$1,500.00
HE0041	SV-HE0014	2 CHARROLAS DE ACERO	S/M	CHAROLA	S/M	ACERO	S/M	SERVICIOS PUBLICOS	REGULAR	MUNICIPAL		$600.00
HE0042	SV-HE0015	POLIPASTO DIESADO	S/M	POLIPASTO DIESADO	S/M	GRIS ACERO	S/M	SERVICIOS PUBLICOS	REGULAR	MUNICIPAL		$32,000.00
HE0043	SV-HE0016	13 CUCHARAS DE RIEL DE POLEA	S/M	CUCHARAS DE RIEL	S/M	BLANCO-GRIS	S/M	SERVICIOS PUBLICOS	REGULAR	MUNICIPAL		$5,200.00
HE0044	SV-HE0017	3 GANCHOS PARA CANAL	S/M	GANCHO	S/M	BLANCO-GRIS	S/M	SERVICIOS PUBLICOS	REGULAR	MUNICIPAL		$900.00
HE0045	SV-HE0018	4 GANCHOS TIPO GARFIO	S/M	GANCHO	S/M	BLANCO-GRIS	S/M	SERVICIOS PUBLICOS	REGULAR	MUNICIPAL		$1,200.00
HE0046	SV-HE0019	CARRUCHA MECANICA	S/M	CARRETILLA	S/M	METAL	S/M	SERVICIOS PUBLICOS	REGULAR	MUNICIPAL		$2,000.00
HE0047	SV-HE0020	TAMBO	S/M	CONTENEDOR	S/M	FIERRO	S/M	SERVICIOS PUBLICOS	REGULAR	MUNICIPAL		$200.00
HE0048	SV-HE0021	PISTOLETE	S/M	CASH SPECIAL	S/M	NEGRO	31862	SERVICIOS PUBLICOS	REGULAR	MUNICIPAL		$48,000.00
HE0049	SV-HE0022	CAZO	S/M	CAZO	S/M	NEGRO	S/M	SERVICIOS PUBLICOS	REGULAR	MUNICIPAL		$6,000.00
HE0050	SV-HE0023	BASE PARA CAZO	S/M	BASE	S/M	NEGRO	S/M	SERVICIOS PUBLICOS	REGULAR	MUNICIPAL		$2,000.00
HE0051	SV-HE0024	SOPLETE Y BASE	S/M	MECHON	S/M	GRIS	S/M	SERVICIOS PUBLICOS	REGULAR	MUNICIPAL		$700.00
HE0052	SV-HE0025	TANQUE DE GAS	S/M	CILINDRO	S/M	GRIS	S/M	SERVICIOS PUBLICOS	REGULAR	MUNICIPAL		$650.00
HE0053	SV-HE0026	4 GANCHOS PARA CARNE	S/M	GANCHO	S/M	GRIS CON BLANC	S/M	SERVICIOS PUBLICOS	REGULAR	MUNICIPAL		$800.00
HE0054	SV-HE0027	TERRUCHO DE MANO	S/M	SERRUCHO	S/M	MADERA CON FI	S/M	SERVICIOS PUBLICOS	REGULAR	MUNICIPAL		$9,000.00
HE0055	SV-HE0028	MOTOBOMBA	S/M	SALIDA DE 2 PULGADAS	S/M	DECOLORADA	S/M	SERVICIOS PUBLICOS	REGULAR	MUNICIPAL		$8,500.00
HE0056	SV-HE0029	2 RASTRILLOS DE ARAÑA	S/M	RATRILLOS	S/M	ANARANJADOS	S/M	SERVICIOS PUBLICOS	REGULAR	MUNICIPAL		$190.00
HE0057	SV-HE0030	TALADRO	S/M	TALADRO	S/M	ROJO CON NEGR	S/M	SERVICIOS PUBLICOS	REGULAR	MUNICIPAL		$1,600.00

HE0038	SV-HE0031	2 PALAS ANCHAS	S/M	CUADRADAS	S/M	MADERA CON FI	S/M	SERVICIOS PUBLICOS	REGULAR	MUNICIPAL		$600.00					
HE0039	SV-HE0032	MANGUERA	S/M	MANGUERA	S/M	VERDE	S/M	SERVICIOS PUBLICOS	REGULAR	MUNICIPAL		$130.00					
HE0040	SV-HE0033	TALACHE	TRUPPER	TALACHE	S/M	MADERA CON FI	S/M	SERVICIOS PUBLICOS	REGULAR	MUNICIPAL		$232.00					
HE0041	SV-HE0034	PUERTA METALICA CON MARCO DE 1 HOJA	S/M	PUERTA	S/M	CAFÉ	S/M	SERVICIOS PUBLICOS	REGULAR	MUNICIPAL		$3,600.00					
HE0042	SV-HE0035	PERFIL DE 8 MTS.	S/M	PERFIL	S/M	FIERRO	S/M	SERVICIOS PUBLICOS	REGULAR	MUNICIPAL		$1,000.00					
HE0043	SV-HE0036	42 PATAS PARA TEMPLETE	S/M	PATAS DE TEMPLETE	S/M	FIERRO CON MA	S/M	SERVICIOS PUBLICOS	REGULAR	MUNICIPAL		$3,500.00					
HE0044	SV-HE0037	2 TABLEROS MOBILES	S/M	TABLEROS DE BASQUET	S/M	MADERA CON AI	S/M	SERVICIOS PUBLICOS	REGULAR	MUNICIPAL		$3,000.00					
HE0045	SV-HE0038	SOLDADORA INDUSTRIAL LINCOLN	LINKON	SALDADORA	S/M	AZUL	S/M	SERVICIOS PUBLICOS	REGULAR	MUNICIPAL		$10,000.00					
HE0046	SV-HE0039	BOMBA ABASTECEDORA DE ACEITE	S/M	SACA ACEITE	S/M	CAFÉ OBSCURO	S/M	SERVICIOS PUBLICOS	REGULAR	MUNICIPAL		$690.00					
HE0047	SV-HE0040	GATO PLUMA	S/M	GATO	S/M	FIERRO DECOLO	S/M	SERVICIOS PUBLICOS	REGULAR	MUNICIPAL		$1,650.00					
HE0048	SV-HE0041	GALLINA PARA GRASA	S/M	GALLINA PARA GRASA	S/M	CAFÉ OBSCURO	S/M	SERVICIOS PUBLICOS	REGULAR	MUNICIPAL		$2,500.00					
HE0049	SV-HE0042	GATO	S/M	GATO	S/M	FIERRO DECOLO	S/M	SERVICIOS PUBLICOS	REGULAR	MUNICIPAL		$3,000.00					
HE0050	SV-HE0043	TANQUE DE OXIGENO	S/M	CILINDRO	S/M	VERDE	S/M	SERVICIOS PUBLICOS	REGULAR	MUNICIPAL		$4,200.00					
HE0051	SV-HE0044	MANGUERA Y SOPLETE	S/M	MECHON	S/M	ROJO CON GRIS	S/M	SERVICIOS PUBLICOS	REGULAR	MUNICIPAL		$700.00					
HE0052	SV-HE0045	COMPRESOR	S/M	COMPRESOR	S/M	ROJO	S/M	SERVICIOS PUBLICOS	REGULAR	MUNICIPAL		$5,200.00					
HE0053	SV-HE0046	CARGADOR DE BATERIAS	S/M	CARGADOR DE BATERIA	S/M	NEGRO	S/M	SERVICIOS PUBLICOS	REGULAR	MUNICIPAL		$3,450.00					
HE0054	SV-HE0047	ESCALERA DE TIJERA	S/M	TIJERAS DE PODAR	S/M	GRIS	S/M	SERVICIOS PUBLICOS	REGULAR	MUNICIPAL		$2,328.00					
HE0055	SV-HE0048	TIJERAS UÑA GRANDE	S/M	PODADORA	S/M	GRIS	S/M	SERVICIOS PUBLICOS	REGULAR	MUNICIPAL		$275.00					
HE0056	SV-HE0049	MANGUERA DE JARDIN	S/M	MENGUERA	S/M	VERDE	S/M	SERVICIOS PUBLICOS	REGULAR	MUNICIPAL		$660.00					
HE0057	SV-HE0050	SERRUCHO	S/M	SERRUCHO	S/M	MADERA CON AI	S/M	SERVICIOS PUBLICOS	REGULAR	MUNICIPAL		$100.00					
HE0058	SV-HE0051	SERRUCHO DE PODAR	S/M	SERRUCHO	S/M	MADERA CON AI	S/M	SERVICIOS PUBLICOS	REGULAR	MUNICIPAL		$960.00					
HE0059	SV-HE0052	TIJERAS DE PICO LARGO	S/M	PODADORAS	S/M	GRIS	S/M	SERVICIOS PUBLICOS	REGULAR	MUNICIPAL		$250.00					
HE0060	SV-HE0053	UNA ARAÑA	S/M	RASTRILLO	S/M	ANARANJADO	S/M	SERVICIOS PUBLICOS	REGULAR	MUNICIPAL		$85.00					
HE0061	SV-HE0054	MANGUERA DE JARDIN	S/M	MENGUERA	S/M	VERDE	S/M	SERVICIOS PUBLICOS	REGULAR	MUNICIPAL		$250.00					
HE0062	SV-HE0055	TIJERA DE UÑA LARGA	S/M	PODADORAS	S/M	GRIS	S/M	SERVICIOS PUBLICOS	REGULAR	MUNICIPAL		$350.00					
HE0063	SV-HE0056	TIJERA DE PICO LARGO	S/M	PODADORAS	S/M	GRIS	S/M	SERVICIOS PUBLICOS	REGULAR	MUNICIPAL		$900.00					
HE0064	SV-HE0057	MACHETE	S/M	MACHECHE	S/M	MADERA CON AI	S/M	SERVICIOS PUBLICOS	REGULAR	MUNICIPAL		$196.00					
HE0065	SV-HE0058	2 TIJERAS	S/M	PODADORAS	S/M	GRIS	S/M	SERVICIOS PUBLICOS	REGULAR	MUNICIPAL		$260.00					
HE0066	SV-HE0059	TALACHE DE PICO ANCHO	S/M	TALACHE DE PICO	S/M	MADERA CON AI	S/M	SERVICIOS PUBLICOS	REGULAR	MUNICIPAL		$235.00					
HE0067	SV-HE0060	PALA GRANDE ANCHA	S/M	CUADRADA	S/M	MADERA CON AI	S/M	SERVICIOS PUBLICOS	REGULAR	MUNICIPAL		$250.00					
HE0068	SV-HE0061	LLAVE PERICA DEL No.20	S/M	LLAVE PERICA	S/M	GRIS	S/M	SERVICIOS PUBLICOS	REGULAR	MUNICIPAL		$986.00					
HE0069	SV-HE0062	PALA ANCHA	S/M	CUADRADA	S/M	MADERA CON AI	S/M	SERVICIOS PUBLICOS	REGULAR	MUNICIPAL		$250.00					
HE0070	SV-HE0063	PALA DE PICO	S/M	OVALADA	S/M	MADERA CON FI	S/M	SERVICIOS PUBLICOS	REGULAR	MUNICIPAL		$160.00					
HE0071	SV-HE0064	ASADON	S/M	ASADON	S/M	MADERA CON FI	S/M	SERVICIOS PUBLICOS	REGULAR	MUNICIPAL		$230.00					
HE0072	SV-HE0065	2 RASTRILLOS	S/M	PARA BACHEO	S/M	FIERRO	S/M	SERVICIOS PUBLICOS	REGULAR	MUNICIPAL		$900.00					
HE0073	SV-HE0066	CARRETILLA	S/M	CARRETILLA	S/M	FIERRO DECOLO	S/M	SERVICIOS PUBLICOS	REGULAR	MUNICIPAL		$1,050.00					
HE0074	SV-HE0067	MOP	S/M	MOP	S/M	BLANCO CON GI	S/M	SERVICIOS PUBLICOS	REGULAR	MUNICIPAL		$450.00					
HE0075	SV-HE0068	DIABLO RECOLECTOR DE BASURA	S/M	DIABLO RECOLECTOR DE	S/M	GRIS	S/M	SERVICIOS PUBLICOS	REGULAR	MUNICIPAL		$1,200.00					
HE0076	SV-HE0069	2 SOPLADORAS	S/M	SOPLADOR	S/M	NEGRO DECOLO	S/M	SERVICIOS PUBLICOS	REGULAR	MUNICIPAL		$4,000.00					
HE0077	SV-HE0070	TRACTOR PODADOR	MORROY	TRACTOR PODADOR	S/M	ROJO		SERVICIOS PUBLICOS	REGULAR	MUNICIPAL		$3,050.00					
HE0078	SV-HE0071	BASTIDORES DE PERFIL	S/M	BASTIDORES DE PERFIL	S/M	FIERRO DECOLO	S/M	SERVICIOS PUBLICOS	REGULAR	MUNICIPAL		$1,000.00					
HE0079	SV-HE0072	PTR DE 1/2	S/M	PERFIL	S/M	FIERRO DECOLO	S/M	SERVICIOS PUBLICOS	REGULAR	MUNICIPAL		$1,500.00					
HE0080	SV-HE0073	28 PATAS PARA TEMPLETE	S/M	PATAS DE TEMPLETE	S/M	FIERRO DECOLO	S/M	SERVICIOS PUBLICOS	REGULAR	MUNICIPAL		$2,000.00					
HE0081	SV-HE0074	MAMPARA DE TRIPLAY	S/M	MAMPARAS	S/M	CAFÉ	S/M	SERVICIOS PUBLICOS	REGULAR	MUNICIPAL		$1,000.00					
HE0082	SV-HE0075	TARIMAS CON PATAS CORTAS	S/M	TARIMA	S/M	CAFÉ	S/M	SERVICIOS PUBLICOS	REGULAR	MUNICIPAL		$1,500.00					
HE0083	SV-HE0076	MAMPARA DE ESTRUCTURA DE FIERRO	S/M	MAMPARAS	S/M	FIERRO CON MA	S/M	SERVICIOS PUBLICOS	REGULAR	MUNICIPAL		$2,000.00					
HE0084	SV-HE0077	TARIMAS DE TEMPLETE CON ESCALERAS	S/M	TARIMAS	S/M	MADERA	S/M	SERVICIOS PUBLICOS	REGULAR	MUNICIPAL		$2,000.00					
HE0085	SV-HE0078	CARRITO ESCURRIDOR	S/M	CARRITOS	S/M	NEGRO	S/M	SERVICIOS PUBLICOS	REGULAR	MUNICIPAL		$280.00					
HE0086	SV-HE0079	DIABLITO	S/M	DIABLITOS	S/M	GRIS	S/M	SERVICIOS PUBLICOS	REGULAR	MUNICIPAL		$1,200.00					
HE0087	SV-HE0080	MANGUERA	S/M	MANGUERAS	S/M	VERDE	S/M	SERVICIOS PUBLICOS	REGULAR	MUNICIPAL		$280.00					
HE0088	SV-HE0081	GANCHO CHICO	S/M	GANCHOS	S/M	GRIS CON BLAN	S/M	SERVICIOS PUBLICOS	REGULAR	MUNICIPAL		$1,600.00					
HE0089	SV-HE0082	PALA	S/M	CUADRADA	S/M	MADERA CON FI	S/M	SERVICIOS PUBLICOS	REGULAR	MUNICIPAL		$186.00					
HE0090	SV-HE0083	ARAÑA	S/M	ARAÑAS	S/M	ANARANJADO	S/M	SERVICIOS PUBLICOS	REGULAR	MUNICIPAL		$85.00					
HE0091	SV-HE0084	2 MESA DE ACERO	S/M	RECTANGULARES	S/M	GRIS CON BLAN	S/M	SERVICIOS PUBLICOS	REGULAR	MUNICIPAL		$6,000.00					
HE0092	SV-HE0085	MESA PORTA CABEZAS	S/M	MESAS	S/M	GRIS CON BLAN	S/M	SERVICIOS PUBLICOS	REGULAR	MUNICIPAL		$8,000.00					
HE0093	SV-HE0086	MEZCLADOR ELECTRICO	S/M	MEZCLADOR	S/M	NARANJA GRISA	S/M	SERVICIOS PUBLICOS	REGULAR	MUNICIPAL		$1,300.00					
HE0094	SV-HE0087	2 LLAVES COMBINADAS	S/M	HERRAMIENTA	S/M	GRIS	S/M	SERVICIOS PUBLICOS	REGULAR	MUNICIPAL		$224.00					
HE0095	SV-HE0088	2 LLAVE 3/4	S/M	HERRAMIENTA	S/M	GRIS	S/M	SERVICIOS PUBLICOS	REGULAR	MUNICIPAL		$224.00					
HE0096	SV-HE0089	DESARMADOR	S/M	DESARMADORS	S/M	GRIS	S/M	SERVICIOS PUBLICOS	REGULAR	MUNICIPAL		$80.00					
HE0097	SV-HE0090	DESARMADOR DE CRUZ	S/M	DESARMADORS	S/M	GRIS	S/M	SERVICIOS PUBLICOS	REGULAR	MUNICIPAL		$35.00					
HE0098	SV-HE0091	MULTIMETRO DE PINZA	S/M	MULTIMETRO	S/M	AMARILLO	S/M	SERVICIOS PUBLICOS	REGULAR	MUNICIPAL		$270.00					
HE0099	SV-HE0092	CINTO BANDOLO	S/M	CINTO	S/M	CAFÉ	S/M	SERVICIOS PUBLICOS	REGULAR	MUNICIPAL		$280.00					
HE0100	SV-HE0093	2 PINZAS ELECTRICISTAS AZULES	S/M	PINZAS DE HERRAMIENT	S/M	AZUL	S/M	SERVICIOS PUBLICOS	REGULAR	MUNICIPAL		$696.00					
HE0101	SV-HE0094	PERTIGA	S/M	PERTIGAS	S/M		S/M	SERVICIOS PUBLICOS	REGULAR	MUNICIPAL		$800.00					
HE0102	SV-HE0095	TRANSFORMADOR	S/M	TRANSFORMADORS	S/M	GRIS CON BLAN	S/M	SERVICIOS PUBLICOS	REGULAR	MUNICIPAL		$30,085.31					
HE0103	SV-HE0096	MUFA CON CABLE	S/M	MUFA	S/M	GRIS	S/M	SERVICIOS PUBLICOS	REGULAR	MUNICIPAL		$667.00					
HE0104	SV-HE0097	APARTARAYOS	S/M	APARTARAYOSS	S/M	PORCELANA/CEF	S/M	SERVICIOS PUBLICOS	REGULAR	MUNICIPAL		$5,000.00					
HE0105	SV-HE0098	FUSIBLES	S/M	FUSIBLES	S/M	GRIS CON BLAN	S/M	SERVICIOS PUBLICOS	REGULAR	MUNICIPAL		$174.00					
HE0106	SV-HE0099	AROS DE SOLERA	S/M	AROSS	S/M	GRIS	S/M	SERVICIOS PUBLICOS	REGULAR	MUNICIPAL		$2,090.00					
HE0107	SV-HE0100	BASTIDORES DE PTR	S/M	BASTIDORESS	S/M		S/M	SERVICIOS PUBLICOS	REGULAR	MUNICIPAL		$2,500.00					
HE0108	SV-HE0101	PINZA KLEYN DE PUNTA	S/M	PINZAS	S/M		S/M	SERVICIOS PUBLICOS	REGULAR	MUNICIPAL		$320.00					
HE0109	SV-HE0102	PINZA PELACABLE	S/M	PINZAS	S/M		S/M	SERVICIOS PUBLICOS	REGULAR	MUNICIPAL		$110.00					
HE0110	SV-HE0103	PINZA PUNTA AMARRILLA	S/M	PINZAS	S/M		S/M	SERVICIOS PUBLICOS	REGULAR	MUNICIPAL		$120.00					
HE0111	SV-HE0104	CINCEL NARANJA	S/M	CINCELS	S/M	FIERRO DECOLO	S/M	SERVICIOS PUBLICOS	REGULAR	MUNICIPAL		$250.00					
HE0112	SV-HE0105	ESCALERA DE FIBRA DE VIDRIO	S/M	ESCALERAS	S/M	GRIS	S/M	SERVICIOS PUBLICOS	REGULAR	MUNICIPAL		$6,000.00					
HE0113	SV-HE0106	TESTIADORES DE VOLTAJE	S/M	TESTIADORESS	S/M		S/M	SERVICIOS PUBLICOS	REGULAR	MUNICIPAL		$1,200.00					
HE0114	SV-HE0107	MORRAL PARA HERRAMIENTA	S/M	MORRALS	S/M	CAFÉ CLARO	S/M	SERVICIOS PUBLICOS	REGULAR	MUNICIPAL		$700.00					
HE0115	SV-HE0108	LLAVE PERICA	S/M	LLAVE	S/M	GRIS	S/M	SERVICIOS PUBLICOS	REGULAR	MUNICIPAL		$189.00					
HE0116	SV-HE0109	CARRETILLA	S/M	CARRETILLAS	S/M	GRIS DECOLORA	S/M	SERVICIOS PUBLICOS	BUENO	MUNICIPAL	10/17	$1,149.30					
HE0117	SV-HE0110	CARRETILLA 6 PIES REFORZADA (PARRILLA)	S/M	CARRETILLAS	S/M	NARANJA DECOL	S/M	SERVICIOS PUBLICOS	BUENO	MUNICIPAL	10/17	$678.69					
HE0118	SV-HE0111	DESBROZADORA (PARRILLA)	TRUPPER	DESBROZADORAS	S/M	NARANJA CON B	DG725	SERVICIOS PUBLICOS	BUENO	MUNICIPAL	10/17	$1,753.45					
HE0119	SV-HE0120	DESBROZADORA DE GASOLINA	STILL	DESBROZADORAS	S/M	GRIS	S/M	SERVICIOS PUBLICOS	BUENO	MUNICIPAL	10/17	$2,602.02					
HE0120	SV-HE0129	CARRETILLA	S/M	CARRETILLAS	S/M	FIERRO DECOLO	S/M	SERVICIOS PUBLICOS	BUENO	MUNICIPAL	12/17	$948.99					
HE0121	SV-HE0138	CAFETERA	S/M	CAFETERA	S/M	BLANCA	S/M	SERVICIOS PUBLICOS	BUENO	MUNICIPAL	12/17	$663.93					
HE0122	SV-HE139	ROTOMARTILLO TRUPER 1/2	TRUPPER	ROTOMARTILLOS	S/M	NEGRO CON NA	S/M	SERVICIOS PUBLICOS	BUENO	MUNICIPAL		$793.00					
HE0123	SV-HE140	BANDOLA DE SEGURIDAD	S/M	BANDOLAS	S/M		S/M	SERVICIOS PUBLICOS	BUENO	MUNICIPAL	01/18	$1,043.28					
HE0124	SV-HE141	CINTURON PARA LINIERO ESTANDAR	S/M	CINTURON	S/M		S/M	SERVICIOS PUBLICOS	BUENO	MUNICIPAL	01/18	$937.94					
HE0125	SV-HE142	ESCALERA	S/M	ESCALERA	S/M	FIERRO DECOLO	S/M	SERVICIOS PUBLICOS	BUENO	MUNICIPAL	01/18	$3,338.96					
HE0126	SV-HE143	GATO HIDRAULICO	S/M	[illegible]	S/M	CAFÉ OBSCURO	S/M	SERVICIOS PUBLICOS	BUENO	MUNICIPAL		$850.00					

HE0127	SV-HE144	MAQUINA SOLDADORA		MAQUINA	S/M		S/M	SERVICIOS PUBLICOS	BUENO	MUNICIPAL		$2,950.99				
HE0128	SV-HE145	BOILER SOLAR	S/M	DE 15 TUBOS	S/M	GRIS	S/M	SERVICIOS PUBLICOS	BUENO	MUNICIPAL		$9,958.00	ENERO			
HE0129	SV-HE146	GATO HIDRAULICO	S/M	GATO Hid	S/M	CAFE OBSCURO	S/M	SERVICIOS PUBLICOS	BUENO	MUNICIPAL		$1,169.05	ENERO			
HE0130	SV-HE147	CARRETILLA	S/M	CARRETILLA	S/M	FIERRO DECOLO	S/M	SERVICIOS PUBLICOS	BUENO	MUNICIPAL		$945.05	FEBRERO			
HE0131	SV-HE148	SIERRA SABLE	S/M	SIERRA	S/M		S/M	SERVICIOS PUBLICOS	BUENO	MUNICIPAL		$3,206.99	FEBRERO			
HE0132	SV-HE149	SOLDADORA	S/M	SOLDADOR	S/M	GRIS CON NEGR	S/M	SERVICIOS PUBLICOS	BUENO	MUNICIPAL		$9,250.99				

HE0133	SV-HE150	DESBROZADORA	BLAK MAX	GUIRO	S/M	NEGRO CON GR	S/M	SERVICIOS PUBLICOS	BUENO	MUNICIPAL			$3,000.00							
HE0134	SV-HE151	DESBROZADORA	STILL	GUIRO	S/M	GRIS CON NARA	S/M	SERVICIOS PUBLICOS	BUENO	MUNICIPAL			$20,965.22							
HE0135	SV-HE152	CHICHARRA	GREEN HANDLE	CHICHARRAS	S/M	VERDE	S/M	SERVICIOS PUBLICOS	BUENO	MUNICIPAL		07/21	$2,365.23	21/04/2021						
HE0136	SV-HE153	TERMOMETROS DIGITALES	S/M	TERMOMETROS	S/M	GRIS CON BLANC	S/M	SERVICIOS PUBLICOS	BUENO	MUNICIPAL		07/21	$4,340.00							
HE0137	SV-HE154	CORTADORA DE CEMENTO	S/M	CORTADORAS	S/M	NEGRO CON RO	S/M	SERVICIOS PUBLICOS	BUENO	MUNICIPAL		07/21	$7,000.00							
HE0138	SV-HE155	ROTOMARTILLO	S/M	ROTOMARTILLOS	S/M	ANARANJADO C	S/M	SERVICIOS PUBLICOS	BUENO	MUNICIPAL		07/21	$7,000.00							
HE0139	SV-HE156	DESBROZADORA	STILL	DESBROZADORAS	S/M	GRIS CON NARA	S/M	SERVICIOS PUBLICOS	BUENO	MUNICIPAL		07/21	$9,400.00							
HE0140	SV-HE157	MOTOSIERRA	STILL	MOTOSIERRAS	S/M	NARANJA CON B	S/M	SERVICIOS PUBLICOS	BUENO	MUNICIPAL		07/21	$6,550.01							
HE0141	SV-HE163	CARRETILLA	S/M	CARRETILLAS	S/M	FIERRO DECOLO	S/M	SERVICIOS PUBLICOS	BUENO	MUNICIPAL		05/21	$1,577.60							
HE0142	SV-HE159	CARRETILLA	S/M	CARRETILLAS	S/M	FIERRO DECOLO	S/M	SERVICIOS PUBLICOS	BUENO	MUNICIPAL		05/21	$1,224.99							
HE0143	SV-HE160	CARRETILLA	S/M	CARRETILLAS	S/M	FIERRO DECOLO	S/M	SERVICIOS PUBLICOS	BUENO	MUNICIPAL		05/21	$1,740.00							
HE0144	SV-HE161	TRONSADORA Y TALADRO	TRUPPER	TRONSADORA Y TALADR	S/M	NARANJA CON G	S/M	SERVICIOS PUBLICOS	BUENO	MUNICIPAL		06/21	$4,420.50							
HE0145	SV-HE162	MANOMETRO	S/M	MANOMETROS	S/M	VERDE	S/M	SERVICIOS PUBLICOS	BUENO	MUNICIPAL		06/21	$2,528.60							
HE0146	SV-HE163	HIDROLAVADORA	HONDA GC 160	HIDROLAVADORAS	WORK PRO 2500	NEGRA	S/M	SERVICIOS PUBLICOS	BUENO	MUNICIPAL		06/21	$11,000.00							
HE0147	SV-HE164	CARRETILLA	S/M	CARRETILLAS	S/M	AZUL	S/M	SERVICIOS PUBLICOS	BUENO	MUNICIPAL		07/21	$2,030.00							
HE0148	SV-HE165	TALADRO ELECTRICO	DEWALT	TALADRO	S/M	AMARILLO	S/M	SERVICIOS PUBLICOS	BUENO	MUNICIPAL		08/21	$2,702.80							
HE0149	SV-HE166	3 GUIROS	STILL	3 GUIROSS	S/M	GRIS CON NARA	S/M	SERVICIOS PUBLICOS	BUENO	MUNICIPAL		08/21	$13,664.01							
HE0150	SV-HE167	DESBROZADORA	STILL	DESBROZADORAS	S/M	GRIS CON NARA	S/M	SERVICIOS PUBLICOS	BUENO	MUNICIPAL		09/21	$6,700.00							
HE0151	SV-HE168	ESCALERA DE 16 PELDAÑOS	S/M	METALICA	S/M	ALUMINIO	S/M	SERVICIOS PUBLICOS	BUENO	MUNICIPAL		12/21	$2,517.55							
HE0152	SV-HE169	CHICHARRA PARA EL RASTRO	S/M	ELECTRICA	S/M	METALALICA	S/M	SERVICIOS PUBLICOS	BUENO	MUNICIPAL		12/21	$4,930.00							
HE0153	SV-HE170	CARRETILLA	S/M	CARRETILLAS	S/M	NARANJA	S/M	SERVICIOS PUBLICOS	BUENO	MUNICIPAL		01/21	$2,030.08							
HE0154	SV-HE171	SIN RUEDA	S/M	CARRETILLAS	S/M	NARANJA	S/M	SERVICIOS PUBLICOS	DAÑADO	MUNICIPAL		05/22			28/08/2022					
HE0155	SV-HE172	TALADRO	TRUPER	TALADRO	S/M	NARANJA	S/M	SERVICIOS PUBLICOS	BUENO	MUNICIPAL		04/22								
HE0156	SV-FE173	ESCALERA PLASABLE	S/M	METALICA	S/M	ALUMINIO	S/M	SERVICIOS PUBLICOS	BUENO	MUNICIPAL		04/23	$12,787.84							
HE0157	SV-HE174	ESCALERA PLASABLE FIBRA DE VIDRIO	S/M	METALICA	S/M	ALUMINIO	S/M	SERVICIOS PUBLICOS	BUENO	MUNICIPAL		02/24	$8,495.00	13/02/2024						
HE0158	SV-FE175	2 DESBROZADORAS		DESBROZADORAS	S/M	GRIS CON NARA	S/M	SERVICIOS PUBLICOS	BUENO	MUNICIPAL		10/24	$30,588.99	02/10/2024						
HE0159	SV-HE176	MOTOSIERRA		DESBROZADORAS	S/M	GRIS CON NARA	S/M	SERVICIOS PUBLICOS	BUENO	MUNICIPAL		10/24	$6,999.90	02/10/2024						
HE0160	SV-FE176	SOLDADORA	REDBO	SOLDADORA	S/M	NEGRA	S/M	SERVICIOS PUBLICOS	BUENO	MUNICIPAL			$4,945.00	11/12/2024						
		AGUA POTABLE																		
HE0116	AP-HE0001	5 PALAS REDONDAS	TRUPER	REDONDAS	S/M	MADERA	S/M	AGUA POTABLE	REGULAR	MUNICIPAL			$900.00							
HE0117	AP-HE0002	SAPAPICO	TRUPER	TALACHO	S/M	MADERA	S/M	AGUA POTABLE	REGULAR	MUNICIPAL			$235.00							
HE0118	AP-HE0003	TALADRO ELECTRICO	TOOLCRAFT	ELECTRICO	S/M	ROJO	S/M	AGUA POTABLE	REGULAR	MUNICIPAL			$728.00							
HE0119	AP-HE0004	TARRAJA	S/M	LLAVE	S/M	FIERRO	S/M	AGUA POTABLE	REGULAR	MUNICIPAL			$1,769.00							
HE0120	AP-HE0005	1 BARRILLA PARA DESASOLDE	LIMATEC	VARILLA DESASOLDE	S/M	FIERRO	S/M	AGUA POTABLE	REGULAR	MUNICIPAL			$8,000.00							
HE0121	AP-HE0006	MARTILLO	TRUPER	MARTILLO	S/M	MADERA	S/M	AGUA POTABLE	REGULAR	MUNICIPAL			$140.00							
HE0122	AP-HE0007	CINTA METRICA	TOOLCRAFT	CINTA METRICA	S/M	NARANJA	S/M	AGUA POTABLE	REGULAR	MUNICIPAL			$120.00							
HE0123	AP-HE0008	SOPLETE	PLANETA	MECHON	S/M	BLANCO	S/M	AGUA POTABLE	REGULAR	MUNICIPAL			$350.00							
HE0124	AP-HE0009	CUCHARA DE ALBAÑIL	TRUPPER	CUCHARA	S/M	MADERA CON FI	S/M	AGUA POTABLE	REGULAR	MUNICIPAL			$50.00							
HE0125	AP-HE0010	LLAVE PERICA	TRUPPER	HERRAMIENTA	S/M	NEGRO CON FIE	S/M	AGUA POTABLE	REGULAR	MUNICIPAL			$160.00							
HE0126	AP-HE0011	MARO	TRUPPER	QUEBRATODO	S/M	ANARANJADO C	S/M	AGUA POTABLE	REGULAR	MUNICIPAL			$600.00							
HE0127	AP-HE0012	LLAVE STILSON	PRETUL	LLAVE	S/M	ROJA	S/M	AGUA POTABLE	REGULAR	MUNICIPAL			$200.00							
HE0128	AP-HE0013	MULTIMETRO	S/M	MULTIMETRO	S/M	COLOR METAL	S/M	AGUA POTABLE	REGULAR	MUNICIPAL			$18.00							
HE0129	AP-HE0014	ZAPAPICO TOL CRAF	TOOLCRAFT	TALACHO	S/M	MADERA CON FI	S/M	AGUA POTABLE	REGULAR	MUNICIPAL			$235.00							
HE0130	AP-HE0015	TIJERAS PODADORA	TRUPPER	TIJERAS DE PODAR	S/M	MADERA CON FI	S/M	AGUA POTABLE	REGULAR	MUNICIPAL			$600.00							
HE0131	AP-HE0016	BARRA DE ACERO	TRUPPER	N/A	S/M	ACERO	S/M	AGUA POTABLE	REGULAR	MUNICIPAL			$928.00							
HE0132	AP-HE0017	CONTENEDOR DE AGUA	S/M	BARRIL/CUBO	S/M	BLANCO	S/M	AGUA POTABLE	REGULAR	MUNICIPAL			$1,800.00							
HE0133	AP-HE0018	ROTAMARTILLO ROJO	STREME POWER US	ROTAMARTILLO	S/M	ROJO	S/M	AGUA POTABLE	REGULAR	MUNICIPAL			$2,800.00							
HE0134	AP-HE0019	PUNTA DE ACERO	TRUPPER	SINCEL	S/M	ACERO	S/M	AGUA POTABLE	REGULAR	MUNICIPAL			$300.00							
HE0135	AP-HE0020	DESMALEZADORA (GUIRO)	STEEL	GUIRO	FS55	BLANCO CON NA	S/M	AGUA POTABLE	BUENO	MUNICIPAL		10/17	$5,750.00							
HE0136	AP-HE0021	DESMALEZADORA (GUIRO)	S/M	GUIRO	S/M	VERDE BAJITO	S/M	AGUA POTABLE	BUENO	MUNICIPAL		10/17	$5,750.00							
HE137	AP-HE0022	DESARMADORES	TRUPPER	N/A	S/M	NEGRO CON AN	S/M	AGUA POTABLE	BUENO	MUNICIPAL			$648.34							
HE0137	AP-HE0023	MOTOBOMBA	S/M	S/M	S/M	NARANJA	S/M	AGUA POTABLE	BUENO	MUNICIPAL			$7,424.00							
HE138	AP-HE0024	VARILLAS DE DESASOLVE	LIMATEC	VARILLA DESASOLDE	S/M	FIERRO	S/M	AGUA POTABLE	BUENO	MUNICIPAL			$24,467.00							
HE0138	AP-HE0025	CONTENEDOR DE AGUA DE 1000 LITROS	S/M	BARRIL/CUBO	S/M	BLANCO	S/M	AGUA POTABLE	BUENO	MUNICIPAL			$2,999.00							
HE0138	AP-HE0026	DESBROZADORA CON MANGO TIPO BIG	S/M	DESBROZADORA	S/M	BLANCO	S/M	AGUA POTABLE	BUENO	MUNICIPAL			$3,950.00							
HR139	AP-HE0027	MOTOSIERRA	HYUNDAI	MOTOSIERRA	S/M	BLANCO	S/M	AGUA POTABLE	BUENO	MUNICIPAL			$2,564.28							

| | | |

RELACIÓN DE BIENES INMUEBLES QUE COMPONEN EL PATRIMONIO



H. AYUNTAMIENTO DEL MUNICIPIO DE: NOMBRE DE DIOS, DGO
INVENTARIO ACTUALIZADO DE BIENES INMUEBLES AL MES DE DICIEMBRE 24

TERRENOS Y EDIFICIOS NO HABITACIONALES

No.	DESCRIPCIÓN	UBICACIÓN	SUPERFICIE	FECHA DE ADQUISICIÓN	VALOR DE ADQUISICION
1	Terreno Baldio Fraccionado 24 de Febrero	24 de Febrero	32191.45 MTS. 2		1,780,000.00
2	Terreno Baldio Fraccionado 16 de Septiembre	16 de Septiembre	3269.03 MTS. 2		41,925.00
3	Terreno Baldio Fraccionado Allende S/N	Allende S/N	(5175) mts.2		7,950.00
4	Antiguo Económico malo Victoria y Fco Zarco	Victoria y Fco Zarco	(74.7) mts. 2		41,425.00
5	Antiguo Economico Bueno Gpe. Victoria y Fco Zarco	Victoria y Fco Zarco			88,275.00
6	Terreno Baldio Fraccionado Gpe. Victoria y S/N Tui	Victoria S/N	2-36-66.72		69,100.00
7	Terreno Baldio Fraccionado Abraham Gonz. S/N Tuita	Abraham Gonzalez	34.85 CENTIAREAS		259,050.00
8	Fraccion de la Parcela Ejidal No. 241 P1/2 Z-2		241 P 1/2 Z-2		12,000.00
9	Terreno Cancha Futbol 7 (120 m2)	Infonavit	120 M2	2012	155,533.50
10	Terrerno 1-61-34.85 ha Lagunas de Oxidacion		1-61-34.85	2015	230,000.00
11	Cancha Deportiva	Cueva Blanca	(74.7) mts. 2	2017	30,000.00
12	TERRENO ESCRITURAS		5 HECTAREAS	2017	2,000.00
13	Cancha Deportiva	TEXCALILLO		2019	20,000.00
				TOTAL	**2,737,258.50**

TERRENOS Y EDIFICIOS NO HABITACIONALES

No.	DESCRIPCIÓN	UBICACIÓN	SUPERFICIE	FECHA DE ADQUISICIÓN	VALOR DE ADQUISICION
11	NUEVO RASTRO MUNICIPAL	Carretera 45 Carretas		2008	1,496,643.75
				TOTAL	**1,496,643.75**

TOTAL **4,233,902.25**

C. NANCI CAROLINA VASQUEZ LUNA
PRESIDENTA MUNICIPAL

L.E. SALVAROR ERASMO RUEDA VAZQUEZ
DIR. DE FINANZAS Y ADMINISTRACION

L.A. GUADALUPE LOPEZ ESCOBEDO
SINDICO MUNICIPAL

CONCILIACIÓN ENTRE LOS INGRESOS PRESUPUESTARIOS Y CONTABLES

Cuenta Pública 2024
H. AYUNTAMIENTO DEL MUNICIPIO DE NOMBRE DE DIOS, DGO.
Conciliación entre los Ingresos Presupuestarios y Contables
Correspondiente del 1 de Enero al 31 de Diciembre de 2024
(Cifras en pesos)

1. Total de Ingresos Presupuestarios	**103,748,394**
2. Más Ingresos Contables No Presupuestarios	**0**
2.1 Ingresos Financieros	0
2.2 Incremento por Variación de Inventarios	0
2.3 Disminución del Exceso de Estimaciones por Pérdida o Deterioro u Obsolescencia	0
2.4 Disminución del Exceso de Provisiones	0
2.5 Otros Ingresos y Beneficios Varios	0
2.6 Otros Ingresos Contables No Presupuestarios	0
3. Menos Ingresos Presupuestarios No Contables	**8,173,669**
3.1 Aprovechamientos Patrimoniales	2,877
3.2 Ingresos Derivados de Financiamientos	8,170,792
3.3 Otros Ingresos Presupuestarios No Contables	0
4. Total de Ingresos Contables	**95,574,725**

CONCILIACIÓN ENTRE LOS EGRESOS PRESUPUESTARIOS Y CONTABLES



Cuenta Pública 2024
H. AYUNTAMIENTO DEL MUNICIPIO DE NOMBRE DE DIOS, DGO.
Conciliación entre los Egresos Presupuestarios y los Gastos Contables
Correspondiente del 1 de Enero al 31 de Diciembre de 2024
(Cifras en pesos)

1. Total de Egresos Presupuestarios	**106,989,306**
2. Menos Egresos Presupuestarios No Contables	**33,783,482**
2.1 Materias Primas y Materiales de Producción y Comercialización	0
2.2 Materiales y Suministros	0
2.3 Mobiliario y Equipo de Administración	19,089
2.4 Mobiliario y Equipo Educacional y Recreativo	0
2.5 Equipo e Instrumental Médico y de Laboratorio	0
2.6 Vehículos y Equipo de Transporte	6,167,692
2.7 Equipo de Defensa y Seguridad	0
2.8 Maquinaria, Otros Equipos y Herramientas	79,413
2.9 Activos Biológicos	0
2.10 Bienes Inmuebles	0
2.11 Activos Intangibles	0
2.12 Obra Pública en Bienes de Dominio Público	23,795,529
2.13 Obra Pública en Bienes Propios	0
2.14 Acciones y Participaciones de Capital	0
2.15 Compra de Títulos y Valores	0
2.16 Concesión de Préstamos	0
2.17 Inversiones en Fideicomisos, Mandatos y Otros Análogos	0
2.18 Provisiones para Contingencias y Otras Erogaciones Especiales	0
2.19 Amortización de la Deuda Pública	3,640,558
2.20 Adeudos de Ejercicios Fiscales Anteriores (ADEFAS)	0
2.21 Otros Egresos Presupuestales No Contables	81,200
3. Más Gastos Contables No Presupuestarios	**0**
3.1 Estimaciones, Depreciaciones, Deterioros, Obsolescencia y Amortizaciones	0
3.2 Provisiones	0
3.3 Disminución de Inventarios	0
3.4 Aumento por Insuficiencia de Estimaciones por Pérdida o Deterioro u Obsolescencia	0
3.5 Aumento por Insuficiencia de Provisiones	0
3.6 Otros Gastos	0
3.7 Otros Gastos Contables No Presupuestales	0
4. Total de Gasto Contable	**73,295,824**

C. NANCI CAROLINA VASQUEZ LUNA
PRESIDENTE MUNICIPAL

L.E. SALVADOR ERASMO RUEDA VAZQUEZ
DIRECTOR DE FINANZAS Y ADMINISTRACION

C. GUADALUPE LOPEZ ESCOBEDO
SINDICO MUNICIPAL

ESTADO ANALÍTICO DE LA DEUDA Y OTROS PASIVOS



Cuenta Pública 2024

H. AYUNTAMIENTO DEL MUNICIPIO DE NOMBRE DE DIOS, DGO.

Estado Analítico de la Deuda y Otros Pasivos

Del 1 de Enero al 31 de Diciembre de 2024

(Cifras en Pesos)

Denominación de las Deudas	Moneda de Contratación	Institución o País Acreedor	Saldo Inicial del Periodo	Saldo Final del Periodo
DEUDA PÚBLICA				
Corto Plazo				
Deuda Interna				
Instituciones de Crédito	Peso	México	**0**	**2,000,000**
Títulos y Valores	Peso	México	0	2,000,000
Arrendamientos Financieros	Peso	México	0	0
			0	0
Deuda Externa				
Organismos Financieros Internacionales	Peso	México	**0**	**0**
Deuda Bilateral	Peso	México	0	0
Títulos y Valores	Peso	México	0	0
Arrendamientos Financieros	Peso	México	0	0
			0	0
Subtotal de Deuda Pública a Corto Plazo			**0**	**2,000,000**
Largo Plazo				
Deuda Interna				
Instituciones de Crédito	Peso	México	**5,081,000**	**7,611,234**
Títulos y Valores	Peso	México	5,081,000	7,611,234
Arrendamientos Financieros	Peso	México	0	0
			0	0
Deuda Externa				
Organismos Financieros Internacionales	Peso	México	**0**	**0**
Deuda Bilateral	Peso	México	0	0
Títulos y Valores	Peso	México	0	0
Arrendamientos Financieros	Peso	México	0	0
			0	0
Subtotal de Deuda Pública a Largo Plazo			**5,081,000**	**7,611,234**
Total de Otros Pasivos	Peso	México	**22,262,976**	**22,648,478**
Total de Deuda Pública y Otros Pasivos			**27,343,976**	**32,259,711**

Bajo protesta de decir verdad declaramos que los Estados Financieros y sus notas, son razonablemente correctos y son responsabilidad del emisor.

C. NANCI CAROLINA VASQUEZ LUNA
PRESIDENTE MUNICIPAL

L.E. SALVADOR ERASMO RUEDA VAZQUEZ
DIRECTOR DE FINANZAS Y ADMINISTRACION

C. GUADALUPE LOPEZ ARCOBEDO
SINDICO MUNICIPAL

FORMATO
ENDEUDAMIENTO NETO



Cuenta Pública 2024

H. AYUNTAMIENTO DEL MUNICIPIO DE NOMBRE DE DIOS, DGO.

Endeudamiento Neto

Del 1 de Enero al 31 de Diciembre de 2024

Identificación de Crédito o Instrumento	Contratación / Colocación	Amortización	Endeudamiento Neto
	A	B	C = A - B
Créditos Bancarios			
			0
			0
			0
			0
			0
			0
			0
			0
Total Créditos Bancarios	8,170,792	3,640,558	0
			4,530,234
Otros Instrumentos de Deuda			
			0
			0
			0
			0
			0
			0
			0
			0
Total Otros Instrumentos de Deuda	0	0	0
TOTAL	8,170,792	3,640,558	4,530,234

C. NANCI CAROLINA VASQUEZ LUNA
PRESIDENTE MUNICIPAL

L.E. SALVADOR ERASMO RUEDA VAZQUEZ
DIRECTOR DE FINANZAS Y ADMINISTRACION

C. GUADALUPE LORENA ESCOBEDO
SINDICO MUNICIPAL

GASTO POR CATEGORÍA PROGRAMÁTICA



Cuenta Pública 2024
H. AYUNTAMIENTO DEL MUNICIPIO DE NOMBRE DE DIOS, DGO.
Gasto por Categoría Programática
Del 1 de Enero al 31 de Diciembre de 2024

Concepto	Egresos					
	Aprobado	Ampliaciones/ (Reducciones)	Modificado	Devengado	Pagado	Subejercicio
	1	2	3 = (1 + 2)	4	5	6 = (3 - 4)
Programas	**93,074,979**	**18,036,415**	**111,111,394**	**106,989,306**	**103,449,020**	**4,122,088**
Subsidios: Sector Social y Privado o Entidades Federativas y Municipios	**0**	**0**	**0**	**0**	**0**	**0**
Sujetos a Reglas de Operación	0	0	0	0	0	0
Otros Subsidios	0	0	0	0	0	0
Desempeño de las Funciones	**93,074,979**	**18,036,415**	**111,111,394**	**106,989,306**	**103,449,020**	**4,122,088**
Prestación de Servicios Públicos	93,074,979	18,036,415	111,111,394	106,989,306	103,449,020	4,122,088
Provisión de Bienes Públicos	0	0	0	0	0	0
Planeación, seguimiento y evaluación de políticas públicas	0	0	0	0	0	0
Promoción y fomento	0	0	0	0	0	0
Regulación y supervisión	0	0	0	0	0	0
Funciones de las Fuerzas Armadas (Únicamente Gobierno Federal)	0	0	0	0	0	0
Específicos	0	0	0	0	0	0
Proyectos de Inversión	0	0	0	0	0	0
Administrativos y de Apoyo	**0**	**0**	**0**	**0**	**0**	**0**
Apoyo al proceso presupuestario y para mejorar la eficiencia institucional	0	0	0	0	0	0
Apoyo a la función pública y al mejoramiento de la gestión	0	0	0	0	0	0
Operaciones ajenas	0	0	0	0	0	0
Compromisos	**0**	**0**	**0**	**0**	**0**	**0**
Obligaciones de cumplimiento de resolución jurisdiccional	0	0	0	0	0	0
Desastres Naturales	0	0	0	0	0	0
Obligaciones	**0**	**0**	**0**	**0**	**0**	**0**
Pensiones y jubilaciones	0	0	0	0	0	0
Aportaciones a la seguridad social	0	0	0	0	0	0
Aportaciones a fondos de estabilización	0	0	0	0	0	0
Aportaciones a fondos de inversión y reestructura de pensiones	0	0	0	0	0	0
Programas de Gasto Federalizado (Gobierno Federal)	**0**	**0**	**0**	**0**	**0**	**0**
Gasto Federalizado	0	0	0	0	0	0
Participaciones a entidades federativas y municipios	0	0	0	0	0	0
Costo financiero, deuda o apoyos a deudores y ahorradores de la banca	0	0	0	0	0	0
Adeudos de ejercicios fiscales anteriores	0	0	0	0	0	0
Total del Gasto	**93,074,979**	**18,036,415**	**111,111,394**	**106,989,306**	**103,449,020**	**4,122,088**

C. NANCI CAROLINA VASQUEZ LUNA
PRESIDENTE MUNICIPAL

C. GUADALUPE LOPEZ ESCOBEDO
SINDICO MUNICIPAL

L.E. SALVADOR ERASMO RUEDA VAZQUEZ
DIRECTOR DE FINANZAS Y ADMINISTRACION

INFORME DE PASIVOS CONTINGENTES



Cuenta Pública 2024
H. AYUNTAMIENTO DEL MUNICIPIO DE NOMBRE DE DIOS, DGO.
Informe sobre Pasivos Contingentes
Del 1 de Enero al 31 de Diciembre de 2024
(Cifras en Pesos)

En cumplimiento a lo dispuesto en los artículos 46, Fracción I, Inciso f) y 52 de la Ley General de Contabilidad Gubernamental y de conformidad con lo establecido en el Capítulo VII, Numeral II, Inciso h) del Manual de Contabilidad Gubernamental emitido por el CONAC, el Ente Público informa lo siguiente:

Cuenta	Concepto	Importe
7120-2113-03-22-001	RAMIREZ SANCHEZ LUIS ALONSO	-$0.02
7120-2113-03-22-002	MARQUEZ VALDEPEÑA BLANCA CRISTINA	$1,689,934.40
7120-2113-03-22-003	BOBINADOS Y CONSTRUCCIONES ELECTRICAS DEL NORT	$1,854,075.14
7120-2113-03-22-004	AVILA LUNA FELIX	$1,710,166.90
7120-2113-03-22-005	RAMIREZ SANCHEZ LUIS ALONSO	$2,135,093.56
TOTAL		**$7,389,269.98**

Bajo protesta de decir verdad declaramos que los Estados Financieros y sus notas, son razonablemente correctos y son responsabilidad del emisor.

C. NANCI CAROLINA VASQUEZ LUNA
PRESIDENTE MUNICIPAL

L.E. SALVADOR ERASMO RUEDA VAZQUEZ
DIRECTOR DE FINANZAS Y ADMINISTRACION

C. GUADALUPE LOPEZ ESCOBEDO
SINDICO MUNICIPAL

FORMATO DE INTERESES DE LA DEUDA PÚBLICA



Cuenta Pública 2024

H. AYUNTAMIENTO DEL MUNICIPIO DE NOMBRE DE DIOS, DGO.

Intereses de la Deuda

Del 1 de Enero al 31 de Diciembre de 2024

Identificación de Crédito o Instrumento	Devengado	Pagado
Créditos Bancarios		
Intereses de la deuda interna con instituciones de crédito	1,074,731	1,074,731
Total de intereses de Créditos Bancarios	**1,074,731**	**1,074,731**
Otros Instrumentos de Deuda		
Total de intereses de Otros Instrumentos de Deuda	**0**	**0**
TOTAL	**1,074,731**	**1,074,731**

C. NANCI CAROLINA VAZQUEZ LUNA
PRESIDENTE MUNICIPAL

L.E. SALVADOR ERASMO RUEDA VAZQUEZ
DIRECTOR DE FINANZAS Y ADMINISTRACION

C. GUADALUPE LOPEZ ESCOBEDO
SINDICO MUNICIPAL

INDICADORES DE RESULTADOS



Cuenta Pública 2024
H. AYUNTAMIENTO DEL MUNICIPIO DE NOMBRE DE DIOS, DGO.
Indicadores de Postura Fiscal
Del 1 de Enero al 31 de Diciembre de 2024
(Cifras en pesos)

Concepto	Estimado/Aprobado	Devengado	Recaudado/Pagado
I. Ingresos Presupuestarios	**81,823,187**	**95,577,602**	**95,577,602**
1. Ingresos del Gobierno de la Entidad Federativa	81,823,187	95,577,602	95,577,602
2. Ingresos del Sector Paraestatal	0	0	0
II. Egresos Presupuestarios	**89,947,365**	**103,348,748**	**99,808,462**
3. Egresos del Gobierno de la Entidad Federativa	89,947,365	103,348,748	99,808,462
4. Egresos del Sector Paraestatal	0	0	0
III. Balance Presupuestario (Superávit o Déficit) (III = I - II)	**-8,124,178**	**-7,771,146**	**-4,230,860**

Concepto	Estimado/Aprobado	Devengado	Recaudado/Pagado
III. Balance presupuestario (Superávit o Déficit)	**-8,124,178**	**-7,771,146**	**-4,230,860**
IV. Intereses, Comisiones y Gastos de la Deuda	0	1,074,731	1,074,731
V. Balance Primario (Superávit o Déficit) (V= III + IV)	**-8,124,178**	**-6,696,415**	**-3,156,129**

Concepto	Estimado/Aprobado	Devengado	Recaudado/Pagado
A. Financiamiento	11,251,792	8,170,792	8,170,792
B. Amortización de la deuda	3,127,614	3,640,558	3,640,558
C. Financiamiento Neto	**8,124,178**	**4,530,234**	**4,530,234**

C. NANCI CAROLINA VASQUEZ LUNA
PRESIDENTE MUNICIPAL

C. GUADALUPE LOPEZ ESCOBEDO
SINDICO MUNICIPAL

L.E. SALVADOR ERASMO RUEDA VAZQUEZ
DIRECTOR DE FINANZAS Y ADMINISTRACION

INFORME SOBRE PROGRAMAS Y PROYECTOS DE INVERSIÓN



L.A. y M.F. DIANA GABRIELA GAITÁN GARZA

AUDITORA SUPERIOR DEL ESTADO DE DURANGO

PRESENTE:

Por medio del presente escrito manifiesto que no se genera el reporte de los **Programas y proyectos de inversión,** en virtud de que el artículo 48 en correlación con el artículo 46 de la Ley General de Contabilidad Gubernamental, no establece la obligación de que el sistema de contabilidad gubernamental genere informes sobre este punto en mención, por lo tanto, no se incorporó dicho estado en la Cuenta Pública 2024.

Durango, Dgo., a 20 de Febrero de 2025

ATENTAMENTE

L.E. SALVADOR ERASMO RUEDA VÁZQUEZ

Dir. De Finanzas y Administración del

Mpio. De Nombre de Dios, Dgo.

LEY DE DISCIPLINA FINANCIERA



H. AYUNTAMIENTO DEL MUNICIPIO DE NOMBRE DE DIOS, DGO. (a)
Estado Analítico del Ejercicio del Presupuesto de Egresos Detallado - LDF
Clasificación Administrativa
Del 1 de Enero al 1 de Diciembre de 2024 (b)
(PESOS)

Concepto (c)	Egresos					
	Aprobado (d)	Ampliaciones/ (Reducciones)	Modificado	Devengado	Pagado	Subejercicio (e)
I. Gasto No Etiquetado (I=A+B+C+D+E+F+G+H)	**61,462,865**	**10,961,540**	**72,424,405**	**59,160,217**	**58,929,714**	**13,264,188**
TESORERIA	0	0	0	0	0	0
TESORERIA	0	0	0	0	0	0
TESORERIA	0	0	0	0	0	0
TESORERIA	0	0	0	0	0	0
TESORERIA	0	0	0	0	0	0
TESORERIA	0	0	0	0	0	0
TESORERIA	0	0	0	0	0	0
Tesoreria	0	676,000	676,000	675,068	675,068	932
FORTALECIMIENTO	61,462,865	10,285,540	71,748,405	58,485,149	58,254,645	13,263,257
FORTALECIMIENTO	0	0	0	0	0	0
FORTALECIMIENTO	0	0	0	0	0	0
FORTALECIMIENTO	0	0	0	0	0	0
FORTALECIMIENTO	0	0	0	0	0	0
FORTALECIMIENTO	0	0	0	0	0	0
FORTALECIMIENTO	0	0	0	0	0	0
Fortalecimiento	0	0	0	0	0	0
OBRA PUBLICA	0	0	0	0	0	0
OBRA PUBLICA	0	0	0	0	0	0
OBRA PUBLICA	0	0	0	0	0	0
OBRA PUBLICA	0	0	0	0	0	0
OBRA PUBLICA	0	0	0	0	0	0
OBRA PUBLICA	0	0	0	0	0	0
OBRA PUBLICA	0	0	0	0	0	0
Obra Pùblica	0	0	0	0	0	0
CONVENIOS	0	0	0	0	0	0
CONVENIOS	0	0	0	0	0	0
CONVENIOS	0	0	0	0	0	0
CONVENIOS	0	0	0	0	0	0
CONVENIOS	0	0	0	0	0	0
CONVENIOS	0	0	0	0	0	0
CONVENIOS	0	0	0	0	0	0
Convenios	0	0	0	0	0	0
II. Gasto Etiquetado (II=A+B+C+D+E+F+G+H)	**31,612,114**	**7,074,875**	**38,686,989**	**31,301,499**	**30,541,658**	**7,385,490**
TESORERIA	0	0	0	0	0	0
TESORERIA	0	0	0	0	0	0
TESORERIA	0	0	0	0	0	0
TESORERIA	0	0	0	0	0	0
TESORERIA	0	0	0	0	0	0
TESORERIA	0	0	0	0	0	0
TESORERIA	0	0	0	0	0	0
Tesoreria	0	0	0	0	0	0
FORTALECIMIENTO	0	0	0	0	0	0
FORTALECIMIENTO	0	0	0	0	0	0
FORTALECIMIENTO	0	0	0	0	0	0
FORTALECIMIENTO	0	0	0	0	0	0
FORTALECIMIENTO	0	0	0	0	0	0
FORTALECIMIENTO	0	0	0	0	0	0
FORTALECIMIENTO	0	0	0	0	0	0
Fortalecimiento	0	0	0	0	0	0
OBRA PUBLICA	17,007,980	443,029	17,451,009	12,906,590	12,146,749	4,544,419
OBRA PUBLICA	0	0	0	0	0	0
OBRA PUBLICA	0	0	0	0	0	0
OBRA PUBLICA	0	0	0	0	0	0
OBRA PUBLICA	0	0	0	0	0	0
OBRA PUBLICA	0	0	0	0	0	0
OBRA PUBLICA	0	0	0	0	0	0
Obra Pùblica	0	559,382	559,382	0	0	559,382
CONVENIOS	14,604,134	247,752	14,851,886	12,570,198	12,570,198	2,281,688
CONVENIOS	0	0	0	0	0	0
CONVENIOS	0	0	0	0	0	0
CONVENIOS	0	0	0	0	0	0
CONVENIOS	0	0	0	0	0	0
CONVENIOS	0	0	0	0	0	0
CONVENIOS	0	0	0	0	0	0
Convenios	0	0	0	0	0	0
	0	5,824,711	5,824,711	5,824,711	5,824,711	0
III. Total de Egresos (III = I + II)	**93,074,979**	**18,036,415**	**111,111,394**	**90,461,716**	**89,471,372**	**20,649,678**

H. AYUNTAMIENTO DEL MUNICIPIO DE NOMBRE DE DIOS, DGO. (a)
Estado Analítico del Ejercicio del Presupuesto de Egresos Detallado - LDF
Clasificación por Objeto del Gasto (Capítulo y Concepto)
Del 1 de Enero al 1 de Diciembre de 2024 (b)
(PESOS)

Concepto (c)	Egresos					Subejercicio (e)
	Aprobado (d)	Ampliaciones/ (Reducciones)	Modificado	Devengado	Pagado	
II. Gasto Etiquetado (II=A+B+C+D+E+F+G+H+I)	**31,612,114**	**7,074,875**	**38,686,989**	**31,301,499**	**30,541,658**	**7,385,490**
A. Servicios Personales (A=a1+a2+a3+a4+a5+a6+a7)	4,882,295	-1,247,119	3,635,176	2,788,256	2,788,256	846,920
a1) Remuneraciones al Personal de Carácter Permanente	3,362,157	-344,441	3,017,716	2,761,999	2,761,999	255,718
a2) Remuneraciones al Personal de Carácter Transitorio			0			0
a3) Remuneraciones Adicionales y Especiales	854,900	-237,441	617,459	26,258	26,258	591,202
a4) Seguridad Social			0			0
a5) Otras Prestaciones Sociales y Económicas	665,238	-665,238	0	0	0	0
a6) Previsiones			0			0
a7) Pago de Estímulos a Servidores Públicos			0			0
B. Materiales y Suministros (B=b1+b2+b3+b4+b5+b6+b7+b8+b9)	7,086,400	2,641,583	9,727,983	8,971,755	8,211,914	756,229
b1) Materiales de Administración, Emisión de Documentos y Artículos Oficiales			0			0
b2) Alimentos y Utensilios			0			0
b3) Materias Primas y Materiales de Producción y Comercialización	360,500	290,491	650,991	620,715	620,715	30,276
b4) Materiales y Artículos de Construcción y de Reparación			0			0
b5) Productos Químicos, Farmacéuticos y de Laboratorio	6,180,000	2,854,485	9,034,485	8,308,533	7,555,782	725,952
b6) Combustibles, Lubricantes y Aditivos	339,900	-338,438	1,462	1,462	1,462	0
b7) Vestuario, Blancos, Prendas de Protección y Artículos Deportivos			0			0
b8) Materiales y Suministros Para Seguridad	206,000	-164,955	41,045	41,045	33,955	0
b9) Herramientas, Refacciones y Accesorios Menores	4,977,485	-889,635	4,087,850	1,146,579	1,146,579	2,941,271
C. Servicios Generales (C=c1+c2+c3+c4+c5+c6+c7+c8+c9)	4,552,933	-569,332	3,983,600	1,068,663	1,068,663	2,914,937
c1) Servicios Básicos			0			0
c2) Servicios de Arrendamiento			0			0
c3) Servicios Profesionales, Científicos, Técnicos y Otros Servicios	515	0	515	267	267	248
c4) Servicios Financieros, Bancarios y Comerciales	257,500	-171,904	85,596	72,492	72,492	13,104
c5) Servicios de Instalación, Reparación, Mantenimiento y Conservación			0			0
c6) Servicios de Comunicación Social y Publicidad			0			0
c7) Servicios de Traslado y Viáticos			0			0
c8) Servicios Oficiales	166,538	-148,399	18,139	5,157	5,157	12,982
c9) Otros Servicios Generales	0	0	0	0	0	0
D. Transferencias, Asignaciones, Subsidios y Otras Ayudas (D=d1+d2+d3+d4+d5+d6+d7+d8+d9)			0			0
d1) Transferencias Internas y Asignaciones al Sector Público			0			0
d2) Transferencias al Resto del Sector Público			0			0
d3) Subsidios y Subvenciones			0			0
d4) Ayudas Sociales			0			0
d5) Pensiones y Jubilaciones			0			0
d6) Transferencias a Fideicomisos, Mandatos y Otros Análogos			0			0
d7) Transferencias a la Seguridad Social			0			0
d8) Donativos			0			0
d9) Transferencias al Exterior			0			0
E. Bienes Muebles, Inmuebles e Intangibles (E=e1+e2+e3+e4+e5+e6+e7+e8+e9)	61,800	-61,800	0	0	0	0
e1) Mobiliario y Equipo de Administración	30,900	-30,900	0	0	0	0
e2) Mobiliario y Equipo Educacional y Recreativo			0			0
e3) Equipo e Instrumental Médico y de Laboratorio			0			0
e4) Vehículos y Equipo de Transporte			0			0
e5) Equipo de Defensa y Seguridad			0			0
e6) Maquinaria, Otros Equipos y Herramientas	30,900	-30,900	0	0	0	0
e7) Activos Biológicos			0			0
e8) Bienes Inmuebles			0			0
e9) Activos Intangibles			0			0
F. Inversión Pública (F=f1+f2+f3)	11,574,263	6,327,355	17,901,618	15,729,155	15,729,155	2,172,463
f1) Obra Pública en Bienes de Dominio Público	10,778,693	7,041,725	17,820,418	15,647,955	15,647,955	2,172,463
f2) Obra Pública en Bienes Propios	480,129	-480,129	0	0	0	0
f3) Proyectos Productivos y Acciones de Fomento	315,441	-234,241	81,200	81,200	81,200	0
G. Inversiones Financieras y Otras Provisiones (G=g1+g2+g3+g4+g5+g6+g7)	0	0	0	0	0	0
g1) Inversiones Para el Fomento de Actividades Productivas			0			0
g2) Acciones y Participaciones de Capital			0			0
g3) Compra de Títulos y Valores			0			0
g4) Concesión de Préstamos			0			0
g5) Inversiones en Fideicomisos, Mandatos y Otros Análogos			0			0
Fideicomiso de Desastres Naturales (Informativo)			0			0
g6) Otras Inversiones Financieras			0			0
g7) Provisiones para Contingencias y Otras Erogaciones Especiales			0			0
H. Participaciones y Aportaciones (H=h1+h2+h3)	0	0	0	0	0	0
h1) Participaciones			0			0
h2) Aportaciones			0			0
h3) Convenios			0			0
I. Deuda Pública (I=i1+i2+i3+i4+i5+i6+i7)	3,029,871	304,491	3,334,362	2,665,755	2,665,755	668,607
i1) Amortización de la Deuda Pública	3,029,871	-141,848	2,888,023	2,665,755	2,665,755	222,268
i2) Intereses de la Deuda Pública	0	446,339	446,339	0	0	446,339
i3) Comisiones de la Deuda Pública			0			0
i4) Gastos de la Deuda Pública			0			0
i5) Costo por Coberturas			0			0
i6) Apoyos Financieros			0			0
i7) Adeudos de Ejercicios Fiscales Anteriores (ADEFAS)			0			0
III. Total de Egresos (III = I + II)	**93,074,979**	**18,036,415**	**111,111,394**	**90,461,716**	**89,471,372**	**20,649,678**

H. AYUNTAMIENTO DEL MUNICIPIO DE NOMBRE DE DIOS, DGO. (a)
Estado Analítico del Ejercicio del Presupuesto de Egresos Detallado - LDF
Clasificación por Objeto del Gasto (Capitulo y Concepto)
Del 1 de Enero al 1 de Diciembre de 2024 (b)
(PESOS)

Concepto (c)	Egresos					Subejercicio (e)
	Aprobado (d)	Ampliaciones/ (Reducciones)	Modificado	Devengado	Pagado	
I. Gasto No Etiquetado (I=A+B+C+D+E+F+G+H+I)	**61,462,865**	**10,961,540**	**72,424,405**	**59,160,217**	**58,929,714**	**13,264,188**
A. Servicios Personales (A=a1+a2+a3+a4+a5+a6+a7)	28,439,726	10,854,385	39,294,111	31,167,460	31,167,460	8,126,651
a1) Remuneraciones al Personal de Carácter Permanente	23,620,737	10,942,327	34,563,064	29,884,629	29,884,629	4,678,435
a2) Remuneraciones al Personal de Carácter Transitorio			0			0
a3) Remuneraciones Adicionales y Especiales	3,300,457	207,796	3,508,254	219,075	219,075	3,289,179
a4) Seguridad Social	144,879	-75,399	69,480	0	0	69,480
a5) Otras Prestaciones Sociales y Económicas	1,373,653	-220,340	1,153,313	1,063,757	1,063,757	89,557
a6) Previsiones			0			0
a7) Pago de Estímulos a Servidores Públicos			0			0
B. Materiales y Suministros (B=b1+b2+b3+b4+b5+b6+b7+b8+b9)	4,367,344	-306,576	4,060,768	3,118,826	2,921,320	941,942
b1) Materiales de Administración, Emisión de Documentos y Artículos Ofici	786,855	-265,169	521,686	356,265	356,265	165,421
b2) Alimentos y Utensilios	95,780	85,970	181,750	142,058	142,058	39,692
b3) Materias Primas y Materiales de Producción y Comercialización			0			0
b4) Materiales y Artículos de Construcción y de Reparación	1,033,800	-224,050	809,750	765,727	765,727	44,023
b5) Productos Químicos, Farmacéuticos y de Laboratorio	52,073	-2,000	50,073	10,174	10,174	39,899
b6) Combustibles, Lubricantes y Aditivos	1,553,312	199,676	1,752,988	1,569,596	1,397,270	183,392
b7) Vestuario, Blancos, Prendas de Protección y Artículos Deportivos	288,400	-181,040	107,360	57,564	57,564	49,796
b8) Materiales y Suministros Para Seguridad			0			0
b9) Herramientas, Refacciones y Accesorios Menores	557,125	80,037	637,162	217,443	192,262	419,719
C. Servicios Generales (C=c1+c2+c3+c4+c5+c6+c7+c8+c9)	7,027,117	-2,887,138	4,139,980	3,047,791	3,014,794	1,092,188
c1) Servicios Básicos	167,209	-4,745	162,464	111,086	111,086	51,378
c2) Servicios de Arrendamiento	2,201,016	-1,997,500	203,516	128,392	128,392	75,124
c3) Servicios Profesionales, Científicos, Técnicos y Otros Servicios	2,437,168	-1,033,349	1,403,819	1,135,628	1,135,628	268,191
c4) Servicios Financieros, Bancarios y Comerciales	119,571	-8,000	111,571	7,715	7,715	103,856
c5) Servicios de Instalación, Reparación, Mantenimiento y Conservación	867,896	-244,850	623,046	458,161	425,164	164,885
c6) Servicios de Comunicación Social y Publicidad	103,000	217,400	320,400	185,309	185,309	135,091
c7) Servicios de Traslado y Viáticos	138,854	-69,774	69,080	37,925	37,925	31,155
c8) Servicios Oficiales	992,403	248,680	1,241,083	979,345	979,345	261,738
c9) Otros Servicios Generales	0	5,000	5,000	4,230	4,230	770
D. Transferencias, Asignaciones, Subsidios y Otras Ayudas (D=d1+d2+d3+d4+d5+d6+d7+d8+d9)	8,166,765	2,836,657	11,003,422	9,447,166	9,447,166	1,556,256
d1) Transferencias Internas y Asignaciones al Sector Público			0			0
d2) Transferencias al Resto del Sector Público	3,859,514	-290,000	3,569,514	3,254,606	3,254,606	314,908
d3) Subsidios y Subvenciones			0			0
d4) Ayudas Sociales	3,759,500	3,026,657	6,786,157	5,641,768	5,641,768	1,144,389
d5) Pensiones y Jubilaciones	547,751	100,000	647,751	550,792	550,792	96,959
d6) Transferencias a Fideicomisos, Mandatos y Otros Análogos			0			0
d7) Transferencias a la Seguridad Social			0			0
d8) Donativos			0			0
d9) Transferencias al Exterior			0			0
E. Bienes Muebles, Inmuebles e Intangibles (E=e1+e2+e3+e4+e5+e6+e7+e8+e9)	6,460,366	-106,435	6,353,931	6,261,249	6,261,249	92,682
e1) Mobiliario y Equipo de Administración	133,900	-30,900	103,000	19,089	19,089	83,911
e2) Mobiliario y Equipo Educacional y Recreativo	87,035	-87,035	0	0	0	0
e3) Equipo e Instrumental Médico y de Laboratorio			0			0
e4) Vehículos y Equipo de Transporte	6,170,792	0	6,170,792	6,167,692	6,167,692	3,100
e5) Equipo de Defensa y Seguridad			0			0
e6) Maquinaria, Otros Equipos y Herramientas	68,639	11,500	80,139	74,468	74,468	5,671
e7) Activos Biológicos			0			0
e8) Bienes Inmuebles			0			0
e9) Activos Intangibles			0			0
F. Inversión Pública (F=f1+f2+f3)	6,832,101	-855,715	5,976,386	5,976,386	5,976,386	0
f1) Obra Pública en Bienes de Dominio Público	6,832,101	-855,715	5,976,386	5,976,386	5,976,386	0
f2) Obra Pública en Bienes Propios			0			0
f3) Proyectos Productivos y Acciones de Fomento			0			0
G. Inversiones Financieras y Otras Provisiones (G=g1+g2+g3+g4+g5+g6+g7)	0	0	0	0	0	0
g1) Inversiones Para el Fomento de Actividades Productivas			0			0
g2) Acciones y Participaciones de Capital			0			0
g3) Compra de Títulos y Valores			0			0
g4) Concesión de Préstamos			0			0
g5) Inversiones en Fideicomisos, Mandatos y Otros Análogos			0			0
Fideicomiso de Desastres Naturales (Informativo)			0			0
g6) Otras Inversiones Financieras			0			0
g7) Provisiones para Contingencias y Otras Erogaciones Especiales			0			0
H. Participaciones y Aportaciones (H=h1+h2+h3)	0	0	0	0	0	0
h1) Participaciones			0			0
h2) Aportaciones			0			0
h3) Convenios			0			0
I. Deuda Pública (I=i1+i2+i3+i4+i5+i6+i7)	169,445	1,426,363	1,595,809	141,338	141,338	1,454,470
i1) Amortización de la Deuda Pública	97,743	797,863	895,606	141,338	141,338	754,268
i2) Intereses de la Deuda Pública	0	628,500	628,500	0	0	628,500
i3) Comisiones de la Deuda Pública			0			0
i4) Gastos de la Deuda Pública			0			0
i5) Costo por Coberturas			0			0
i6) Apoyos Financieros			0			0
i7) Adeudos de Ejercicios Fiscales Anteriores (ADEFAS)	71,702	0	71,702	0	0	71,702

H. AYUNTAMIENTO DEL MUNICIPIO DE NOMBRE DE DIOS, DGO. (a)
Estado de Situación Financiera Detallado - LDF
Al 31 de diciembre de 2023 y al 1 de Diciembre de 2024 (b)
(PESOS)

Concepto (c)	2024 (d)	31 de diciembre de 2023 (e)
ACTIVO		
Activo Circulante		
a. Efectivo y Equivalentes (a=a1+a2+a3+a4+a5+a6+a7)	4,939,081	5,883,887
a1) Efectivo	-54,990	-0
a2) Bancos/Tesorería	4,994,071	5,883,887
a3) Bancos/Dependencias y Otros	0	0
a4) Inversiones Temporales (Hasta 3 meses)	0	0
a5) Fondos con Afectación Específica	0	0
a6) Depósitos de Fondos de Terceros en Garantía y/o Administración	0	0
a7) Otros Efectivos y Equivalentes	0	0
b. Derechos a Recibir Efectivo o Equivalentes (b=b1+b2+b3+b4+b5+b6+b7)	7,025,997	7,444,966
b1) Inversiones Financieras de Corto Plazo	0	0
b2) Cuentas por Cobrar a Corto Plazo	0	0
b3) Deudores Diversos por Cobrar a Corto Plazo	4,539,892	4,976,450
b4) Ingresos por Recuperar a Corto Plazo	290,221	272,632
b5) Deudores por Anticipos de la Tesorería a Corto Plazo	0	0
b6) Préstamos Otorgados a Corto Plazo	0	0
b7) Otros Derechos a Recibir Efectivo o Equivalentes a Corto Plazo	2,195,884	2,195,884
c. Derechos a Recibir Bienes o Servicios (c=c1+c2+c3+c4+c5)	17,759,431	14,679,022
c1) Anticipo a Proveedores por Adquisición de Bienes y Prestación de Servicios a Corto Plazo	143,492	143,492
c2) Anticipo a Proveedores por Adquisición de Bienes Inmuebles y Muebles a Corto Plazo	2,000	2,000
c3) Anticipo a Proveedores por Adquisición de Bienes Intangibles a Corto Plazo	0	0
c4) Anticipo a Contratistas por Obras Públicas a Corto Plazo	3,271,845	3,271,845
c5) Otros Derechos a Recibir Bienes o Servicios a Corto Plazo	14,342,093	11,461,685
d. Inventarios (d=d1+d2+d3+d4+d5)	0	0
d1) Inventario de Mercancías para Venta	0	0
d2) Inventario de Mercancías Terminadas	0	0
d3) Inventario de Mercancías en Proceso de Elaboración	0	0
d4) Inventario de Materias Primas, Materiales y Suministros para Producción	0	0
d5) Bienes en Tránsito	0	0
e. Almacenes	0	0
f. Estimación por Pérdida o Deterioro de Activos Circulantes (f=f1+f2)	0	0
f1) Estimaciones para Cuentas Incobrables por Derechos a Recibir Efectivo o Equivalentes	0	0
f2) Estimación por Deterioro de Inventarios	0	0
g. Otros Activos Circulantes (g=g1+g2+g3+g4)	0	0
g1) Valores en Garantía	0	0
g2) Bienes en Garantía (excluye depósitos de fondos)	0	0
g3) Bienes Derivados de Embargos, Decomisos, Aseguramientos y Dación en Pago	0	0
g4) Adquisición con Fondos de Terceros	0	0
IA. Total de Activos Circulantes (IA = a + b + c + d + e + f + g)	29,724,510	28,207,876
Activo No Circulante		
a. Inversiones Financieras a Largo Plazo	0	0
b. Derechos a Recibir Efectivo o Equivalentes a Largo Plazo	584	584
c. Bienes Inmuebles, Infraestructura y Construcciones en Proceso	33,451,397	24,639,964
d. Bienes Muebles	14,611,773	8,350,523
e. Activos Intangibles	0	0
f. Depreciación, Deterioro y Amortización Acumulada de Bienes	0	0
g. Activos Diferidos	810,737	729,537
h. Estimación por Pérdida o Deterioro de Activos no Circulantes	0	0
i. Otros Activos no Circulantes	0	0
IB. Total de Activos No Circulantes (IB = a + b + c + d + e + f + g + h + i)	48,874,491	33,720,609
I. Total del Activo (I = IA + IB)	78,599,001	61,928,484

Concepto (c)	2024 (d)	31 de diciembre de 2023 (e)
PASIVO		
Pasivo Circulante		
a. Cuentas por Pagar a Corto Plazo (a=a1+a2+a3+a4+a5+a6+a7+a8+a9)	12,728,229	14,921,651
a1) Servicios Personales por Pagar a Corto Plazo	0	0
a2) Proveedores por Pagar a Corto Plazo	5,973,348	7,981,706
a3) Contratistas por Obras Públicas por Pagar a Corto Plazo	8,598,865	9,158,247
a4) Participaciones y Aportaciones por Pagar a Corto Plazo	0	0
a5) Transferencias Otorgadas por Pagar a Corto Plazo	78,122	90,622
a6) Intereses, Comisiones y Otros Gastos de la Deuda Pública por Pagar a Corto Plazo	0	0
a7) Retenciones y Contribuciones por Pagar a Corto Plazo	-1,899,818	-2,284,810
a8) Devoluciones de la Ley de Ingresos por Pagar a Corto Plazo	0	0
a9) Otras Cuentas por Pagar a Corto Plazo	-22,288	-24,114
b. Documentos por Pagar a Corto Plazo (b=b1+b2+b3)	0	0
b1) Documentos Comerciales por Pagar a Corto Plazo	0	0
b2) Documentos con Contratistas por Obras Públicas por Pagar a Corto Pla	0	0
b3) Otros Documentos por Pagar a Corto Plazo	0	0
c. Porción a Corto Plazo de la Deuda Pública a Largo Plazo (c=c1+c2)	-808,930	0
c1) Porción a Corto Plazo de la Deuda Pública	-808,930	0
c2) Porción a Corto Plazo de Arrendamiento Financiero	0	0
d. Títulos y Valores a Corto Plazo	0	0
e. Pasivos Diferidos a Corto Plazo (e=e1+e2+e3)	0	0
e1) Ingresos Cobrados por Adelantado a Corto Plazo	0	0
e2) Intereses Cobrados por Adelantado a Corto Plazo	0	0
e3) Otros Pasivos Diferidos a Corto Plazo	0	0
f. Fondos y Bienes de Terceros en Garantía y/o Administración a Corto Plazo (f=f1+f2+f3+f4+f5+f6)	0	0
f1) Fondos en Garantía a Corto Plazo	0	0
f2) Fondos en Administración a Corto Plazo	0	0
f3) Fondos Contingentes a Corto Plazo	0	0
f4) Fondos de Fideicomisos, Mandatos y Contratos Análogos a Corto Plazo	0	0
f5) Otros Fondos de Terceros en Garantía y/o Administración a Corto Plazo	0	0
f6) Valores y Bienes en Garantía a Corto Plazo	0	0
g. Provisiones a Corto Plazo (g=g1+g2+g3)	0	0
g1) Provisión para Demandas y Juicios a Corto Plazo	0	0
g2) Provisión para Contingencias a Corto Plazo	0	0
g3) Otras Provisiones a Corto Plazo	0	0
h. Otros Pasivos a Corto Plazo (h=h1+h2+h3)	5,502,640	7,341,325
h1) Ingresos por Clasificar	0	0
h2) Recaudación por Participar	0	0
h3) Otros Pasivos Circulantes	5,502,640	7,341,325
IIA. Total de Pasivos Circulantes (IIA = a + b + c + d + e + f + g + h)	17,421,939	22,262,976
Pasivo No Circulante		
a. Cuentas por Pagar a Largo Plazo	0	0
b. Documentos por Pagar a Largo Plazo	0	0
c. Deuda Pública a Largo Plazo	11,251,792	5,081,000
d. Pasivos Diferidos a Largo Plazo	0	0
e. Fondos y Bienes de Terceros en Garantía y/o en Administración a Largo Plazo	0	0
f. Provisiones a Largo Plazo	0	0
IIB. Total de Pasivos No Circulantes (IIB = a + b + c + d + e + f)	11,251,792	5,081,000
II. Total del Pasivo (II = IIA + IIB)	28,673,731	27,343,976
HACIENDA PÚBLICA/PATRIMONIO		
IIIA. Hacienda Pública/Patrimonio Contribuido (IIIA = a + b + c)	8,276,789	8,276,789
a. Aportaciones	0	0
b. Donaciones de Capital	8,276,789	8,276,789
c. Actualización de la Hacienda Pública/Patrimonio	0	0
IIIB. Hacienda Pública/Patrimonio Generado (IIIB = a + b + c + d + e)	41,648,481	26,307,719
a. Resultados del Ejercicio (Ahorro/ Desahorro)	27,424,270	15,739,482
b. Resultados de Ejercicios Anteriores	14,224,211	10,568,237
c. Revalúos	0	0
d. Reservas	0	0
e. Rectificaciones de Resultados de Ejercicios Anteriores	0	0
IIIC. Exceso o Insuficiencia en la Actualización de la Hacienda Pública/Patrimonio (IIIC=a+b)	0	0
a. Resultado por Posición Monetaria	0	0
b. Resultado por Tenencia de Activos no Monetarios	0	0
III. Total Hacienda Pública/Patrimonio (III = IIIA + IIIB + IIIC)	49,925,270	34,584,508
IV. Total del Pasivo y Hacienda Pública/Patrimonio (IV = II + III)	78,599,001	61,928,484

H. AYUNTAMIENTO DEL MUNICIPIO DE NOMBRE DE DIOS, DGO. (a)

Informe Analítico de la Deuda Pública y Otros Pasivos - LDF

Del 1 de Enero al 1 de Diciembre de 2024 (b)

(PESOS)

Denominación de la Deuda Pública y Otros Pasivos (c)	Saldo al 31 de diciembre de 2023 (d) (d)	Disposiciones del Periodo (e)	Amortizaciones del Periodo (f)	Revaluaciones, Reclasificaciones y Otros Ajustes (g)	Saldo Final del Periodo (h) h=d+e-f+g	Pago de Intereses del Periodo (i)	Pago de Comisiones y demás costos asociados durante el Periodo (j)
1. Deuda Pública (1=A+B)	5,081,000	10,170,792	4,808,930	0	10,442,862	0	0
A. Corto Plazo (A=a1+a2+a3)	0	2,000,000	2,808,930	0	-808,930	0	0
a1) Instituciones de Crédito	0	2,000,000	2,219,872		-219,872	0	0
a2) Títulos y Valores	0	0	589,058		-589,058	0	0
a3) Arrendamientos Financieros	0	0	0		0	0	0
B. Largo Plazo (B=b1+b2+b3)	5,081,000	8,170,792	2,000,000	0	11,251,792	0	0
b1) Instituciones de Crédito	5,081,000	8,170,792	2,000,000		11,251,792	0	0
b2) Títulos y Valores	0	0	0		0	0	0
b3) Arrendamientos Financieros	0	0	0		0	0	0
2. Otros Pasivos	22,262,976				18,230,869		
3. Total de la Deuda Pública y Otros Pasivos	27,343,976	10,170,792	4,808,930	0	28,673,731	0	0
4. Deuda Contingente 1 (informativo)	0	0	0	0	0	0	0
A. Deuda Contingente 1					0		
B. Deuda Contingente 2					0		
C. Deuda Contingente XX					0		
5. Valor de Instrumentos Bono Cupón Cero 2 (Informativo)	0	0	0	0	0	0	0
A. Instrumento Bono Cupón Cero 1					0		
B. Instrumento Bono Cupón Cero 2					0		
C. Instrumento Bono Cupón Cero XX					0		

1. Se refiere a cualquier Financiamiento sin fuente o garantía de pago definida, que sea asumida de manera solidaria o subsidiaria por las Entidades Federativas con sus Municipios, organismos descentralizados y empresas de participación estatal mayoritaria y fideicomisos, locales o municipales, y por los Municipios con sus respectivos organismos descentralizados y empresas de participación municipal mayoritaria.
2. Se refiere al valor del Bono Cupón Cero que respalda el pago de los créditos asociados al mismo (Activo).

Obligaciones a Corto Plazo (k)	Monto Contratado (l)	Plazo Pactado (m)	Tasa de Interés (n)	Comisiones y Costos Relacionados (o)	Tasa Efectiva (p)
6. Obligaciones a Corto Plazo (Informativo)	0	0	0	0	0
A. Crédito 1					
B. Crédito 2					
C. Crédito XX					

H. AYUNTAMIENTO DEL MUNICIPIO DE NOMBRE DE DIOS, DGO. (a)

Informe Analítico de Obligaciones Diferentes de Financiamientos – LDF

Del 1 de Enero al 1 de Diciembre de 2024 (b)

(PESOS)

Denominación de las Obligaciones Diferentes de Financiamiento (c)	Fecha del Contrato (d)	Fecha de inicio de operación del proyecto (e)	Fecha de vencimiento (f)	Monto de la inversión pactado (g)	Plazo pactado (h)	Monto promedio mensual del pago de la contraprestación (i)	Monto promedio mensual del pago de la contraprestación correspondiente al pago de inversión (j)	Monto pagado de la inversión al XX de XXXX de 20XN (k)	Monto pagado de la inversión actualizado al XX de XXXX de 20XN (l)	Saldo pendiente por pagar de la inversión al XX de XXXX de 20XN (m = g – l)
A. Asociaciones Público Privadas (APP's) (A=a+b+c+d)	0	0	0	0	0	0	0	0	0	0
a) APP 1										0
b) APP 2										0
c) APP 3										0
d) APP XX										0
B. Otros Instrumentos (B=a+b+c+d)	0	0	0	0	0	0	0	0	0	0
a) Otro Instrumento 1										0
b) Otro Instrumento 2										0
c) Otro Instrumento 3										0
d) Otro Instrumento XX										0
C. Total de Obligaciones Diferentes de Financiamiento (C=A+B)	0	0	0	0	0	0	0	0	0	0

H. AYUNTAMIENTO DEL MUNICIPIO DE NOMBRE DE DIOS, DGO. (a)
Balance Presupuestario - LDF
Del 1 de Enero al 1 de Diciembre de 2024 (b)
(PESOS)

Concepto (c)	Estimado/ Aprobado (d)	Devengado	Recaudado/ Pagado
A. Ingresos Totales (A = A1+A2+A3)	**89,947,365**	**92,475,802**	**92,475,802**
A1. Ingresos de Libre Disposición	50,211,073	50,970,942	50,970,942
A2. Transferencias Federales Etiquetadas	31,612,114	36,141,161	36,141,161
A3. Financiamiento Neto	8,124,178	5,363,699	5,363,699
B. Egresos Presupuestarios[1] (B = B1+B2)	**89,947,365**	**87,654,623**	**86,664,279**
B1. Gasto No Etiquetado (sin incluir Amortización de la Deuda Pública)	61,365,122	59,018,879	58,788,375
B2. Gasto Etiquetado (sin incluir Amortización de la Deuda Pública)	28,582,243	28,635,744	27,875,903
C. Remanentes del Ejercicio Anterior (C = C1 + C2)	**0**	**0**	**0**
C1. Remanentes de Ingresos de Libre Disposición aplicados en el periodo			
C2. Remanentes de Transferencias Federales Etiquetadas aplicados en el periodo			
I. Balance Presupuestario (I = A – B + C)	**0**	**4,821,179**	**5,811,524**
II. Balance Presupuestario sin Financiamiento Neto (II = I - A3)	**-8,124,178**	**-542,520**	**447,825**
III. Balance Presupuestario sin Financiamiento Neto y sin Remanentes del Ejercicio Anterior (III= II - C)	**-8,124,178**	**-542,520**	**447,825**

Concepto	Aprobado	Devengado	Pagado
E. Intereses, Comisiones y Gastos de la Deuda (E = E1+E2)	**0**	**0**	**0**
E1. Intereses, Comisiones y Gastos de la Deuda con Gasto No Etiquetado	0	0	0
E2. Intereses, Comisiones y Gastos de la Deuda con Gasto Etiquetado	0	0	0
IV. Balance Primario (IV = III + E)	**-8,124,178**	**-542,520**	**447,825**

Concepto	Estimado/ Aprobado	Devengado	Recaudado/ Pagado
F. Financiamiento (F = F1 + F2)	**11,251,792**	**8,170,792**	**8,170,792**
F1. Financiamiento con Fuente de Pago de Ingresos de Libre Disposición	11,251,792	8,170,792	8,170,792
F2. Financiamiento con Fuente de Pago de Transferencias Federales Etiquetadas	0	0	0
G. Amortización de la Deuda (G = G1 + G2)	**3,127,614**	**2,807,093**	**2,807,093**
G1. Amortización de la Deuda Pública con Gasto No Etiquetado	97,743	141,338	141,338
G2. Amortización de la Deuda Pública con Gasto Etiquetado	3,029,871	2,665,755	2,665,755
A3. Financiamiento Neto (A3 = F – G)	**8,124,178**	**5,363,699**	**5,363,699**

Concepto	Estimado/ Aprobado	Devengado	Recaudado/ Pagado
A1. Ingresos de Libre Disposición	50,211,073	50,970,942	50,970,942
A3.1 Financiamiento Neto con Fuente de Pago de Ingresos de Libre Disposición (A3.1 = F1 – G1)	11,154,049	8,029,454	8,029,454
F1. Financiamiento con Fuente de Pago de Ingresos de Libre Disposición	11,251,792	8,170,792	8,170,792
G1. Amortización de la Deuda Pública con Gasto No Etiquetado	97,743	141,338	141,338
B1. Gasto No Etiquetado (sin incluir Amortización de la Deuda Pública)	61,365,122	59,018,879	58,788,375
C1. Remanentes de Ingresos de Libre Disposición aplicados en el periodo		0	0
V. Balance Presupuestario de Recursos Disponibles (V = A1 + A3.1 – B 1 + C1)	**0**	**-18,483**	**212,020**
VI. Balance Presupuestario de Recursos Disponibles sin Financiamiento Neto (VI = V – A3.1)	**-11,154,049**	**-8,047,937**	**-7,817,433**

Concepto	Estimado/ Aprobado	Devengado	Recaudado/ Pagado
A2. Transferencias Federales Etiquetadas	31,612,114	36,141,161	36,141,161
A3.2 Financiamiento Neto con Fuente de Pago de Transferencias Federales Etiquetadas (A3.2 = F2 – G2)	-3,029,871	-2,665,755	-2,665,755
F2. Financiamiento con Fuente de Pago de Transferencias Federales Etiquetadas	0	0	0
G2. Amortización de la Deuda Pública con Gasto Etiquetado	3,029,871	2,665,755	2,665,755
B2. Gasto Etiquetado (sin incluir Amortización de la Deuda Pública)	28,582,243	28,635,744	27,875,903
C2. Remanentes de Transferencias Federales Etiquetadas aplicados en el periodo		0	0
VII. Balance Presupuestario de Recursos Etiquetados (VII = A2 + A3.2 – B2 + C2)	**0**	**4,839,662**	**5,599,503**
VIII. Balance Presupuestario de Recursos Etiquetados sin Financiamiento Neto (VIII = VII – A3.2)	**3,029,871**	**7,505,417**	**8,265,258**

H. AYUNTAMIENTO DEL MUNICIPIO DE NOMBRE DE DIOS, DGO. (a)
Estado Analítico de Ingresos Detallado - LDF
Del 1 de Enero al 1 de Diciembre de 2024 (b)
(PESOS)

Concepto (c)	Ingreso					
	Estimado (d)	Ampliaciones/ (Reducciones)	Modificado	Devengado	Recaudado	Diferencia (e)
Ingresos de Libre Disposición						
A. Impuestos	3,179,420	0	3,179,420	4,660,677	4,660,677	1,481,257
B. Cuotas y Aportaciones de Seguridad Social			0			0
C. Contribuciones de Mejoras	7	0	7	0	0	-7
D. Derechos	5,290,031	0	5,290,031	6,951,573	6,951,573	1,661,542
E. Productos	14,328	0	14,328	16,669	16,669	2,341
F. Aprovechamientos	1,560,623	0	1,560,623	2,335,943	2,335,943	775,320
G. Ingresos por Ventas de Bienes y Prestación Servicios			0			0
H. Participaciones	39,637,073	0	39,637,073	36,381,126	36,381,126	-3,255,947
(H=h1+h2+h3+h4+h5+h6+h7+h8+h9+h10+h11)						
h1) Fondo General de Participaciones	25,804,579	0	25,804,579	23,334,520	23,334,520	-2,470,059
h2) Fondo de Fomento Municipal	10,613,863	0	10,613,863	9,418,218	9,418,218	-1,195,645
h3) Fondo de Fiscalización y Recaudación	1,300,118	0	1,300,118	1,363,518	1,363,518	63,400
h4) Fondo de Compensación			0			0
h5) Fondo de Extracción de Hidrocarburos			0			0
h6) Impuesto Especial Sobre Producción y Servicios	637,402	0	637,402	668,932	668,932	31,530
h7) 0.136% de la Recaudación Federal Participable			0			0
h8) 3.17% Sobre Extracción de Petróleo			0			0
h9) Gasolinas y Diésel	730,114	0	730,114	443,724	443,724	-286,390
h10) Fondo del Impuesto Sobre la Renta	550,997	0	550,997	1,152,215	1,152,215	601,218
h11) Fondo de Estabilización de los Ingresos de las Entidades Federativas			0			0
I. Incentivos Derivados de la Colaboración Fiscal	365,443	0	365,443	457,077	457,077	91,634
(I=i1+i2+i3+i4+i5)						
i1) Tenencia o Uso de Vehículos	0	0	0	4,575	4,575	4,575
i2) Fondo de Compensación ISAN			0			0
i3) Impuesto Sobre Automóviles Nuevos	365,443	0	365,443	452,503	452,503	87,060
i4) Fondo de Compensación de Repecos-Intermedios			0			0
i5) Otros Incentivos Económicos			0			0
J. Transferencias y Asignaciones			0			0
K. Convenios	0	0	0	0	0	0
k1) Otros Convenios y Subsidios			0			0
L. Otros Ingresos de Libre Disposición (L=l1+l2)	164,148	675,579	839,727	167,877	167,877	3,729
l1) Participaciones en Ingresos Locales	164,148	675,579	839,727	167,877	167,877	3,729
l2) Otros Ingresos de Libre Disposición			0			0
I. Total de Ingresos de Libre Disposición (I=A+B+C+D+E+F+G+H+I+J+K+L)	**50,211,073**	**675,579**	**50,886,652**	**50,970,942**	**50,970,942**	**759,869**
Ingresos Excedentes de Ingresos de Libre Disposición						
Transferencias Federales Etiquetadas						
A. Aportaciones (A=a1+a2+a3+a4+a5+a6+a7+a8)	30,345,882	1,951,780	32,297,662	30,176,539	30,176,539	-169,343
a1) Fondo de Aportaciones para la Nómina Educativa y Gasto Operativo			0			0
a2) Fondo de Aportaciones para los Servicios de Salud			0			0
a3) Fondo de Aportaciones para la Infraestructura Social	13,337,902	1,508,751	14,846,653	14,179,778	14,179,778	841,876
a4) Fondo de Aportaciones para el Fortalecimiento de los Municipios y de las Demarcaciones Territoriales del Distrito Federal	17,007,980	443,029	17,451,009	15,996,761	15,996,761	-1,011,219
a5) Fondo de Aportaciones Múltiples			0			0
a6) Fondo de Aportaciones para la Educación Tecnológica y de Adultos			0			0
a7) Fondo de Aportaciones para la Seguridad Pública de los Estados y del Distrito Federal			0			0
a8) Fondo de Aportaciones para el Fortalecimiento de las Entidades Federativas			0			0
B. Convenios (B=b1+b2+b3+b4)	1,266,232	4,558,900	5,825,132	5,964,623	5,964,623	4,698,391
b1) Convenios de Protección Social en Salud			0			0
b2) Convenios de Descentralización			0			0
b3) Convenios de Reasignación			0			0
b4) Otros Convenios y Subsidios	1,266,232	4,558,900	5,825,132	5,964,623	5,964,623	4,698,391
C. Fondos Distintos de Aportaciones (C=c1+c2)	0	0	0	0	0	0
c1) Fondo para Entidades Federativas y Municipios Productores de Hidrocarburos			0			0
c2) Fondo Minero			0			0
D. Transferencias, Asignaciones, Subsidios y Subvenciones,			0			0
y Pensiones y Jubilaciones			0			0
E. Otras Transferencias Federales Etiquetadas			0			0
II. Total de Transferencias Federales Etiquetadas (II = A + B + C + D + E)	**31,612,114**	**6,510,680**	**38,122,794**	**36,141,161**	**36,141,161**	**4,529,047**
III. Ingresos Derivados de Financiamientos (III = A)	**11,251,792**	**0**	**11,251,792**	**8,170,792**	**8,170,792**	**-3,081,000**
A. Ingresos Derivados de Financiamientos	11,251,792	0	11,251,792	8,170,792	8,170,792	-3,081,000

H. AYUNTAMIENTO DEL MUNICIPIO DE NOMBRE DE DIOS, DGO. (a)
Estado Analítico de Ingresos Detallado - LDF
Del 1 de Enero al 1 de Diciembre de 2024 (b)
(PESOS)

Concepto (c)	Ingreso					
	Estimado (d)	Ampliaciones/ (Reducciones)	Modificado	Devengado	Recaudado	Diferencia (e)
IV. Total de Ingresos (IV = I + II + III)	**93,074,979**	**7,186,259**	**100,261,238**	**95,282,896**	**95,282,896**	**2,207,917**
Datos Informativos						
1. Ingresos Derivados de Financiamientos con Fuente de Pago de Ingresos de Libre Disposición	11,251,792	0	11,251,792	8,170,792	8,170,792	-3,081,000
2. Ingresos Derivados de Financiamientos con Fuente de Pago de Transferencias Federales Etiquetadas			0			0
3. Ingresos Derivados de Financiamientos (3 = 1 + 2)	**11,251,792**	**0**	**11,251,792**	**8,170,792**	**8,170,792**	**-3,081,000**

H. AYUNTAMIENTO DEL MUNICIPIO DE NOMBRE DE DIOS, DGO. (a)
Estado Analítico del Ejercicio del Presupuesto de Egresos Detallado - LDF
Clasificación Funcional (Finalidad y Función)
Del 1 de Enero al 1 de Diciembre de 2024 (b)
(PESOS)

Concepto (c)	Egresos					Subejercicio (e)
	Aprobado (d)	Ampliaciones/ (Reducciones)	Modificado	Devengado	Pagado	
I. Gasto No Etiquetado (I=A+B+C+D)	**61,462,865**	**10,961,540**	**72,424,405**	**59,160,217**	**58,929,714**	**13,264,188**
A. Gobierno (A=a1+a2+a3+a4+a5+a6+a7+a8)	**61,462,865**	**10,961,540**	**72,424,405**	**59,160,217**	**58,929,714**	**13,264,188**
a1) Legislación			0			0
a2) Justicia			0			0
a3) Coordinación de la Política de Gobierno	61,462,865	10,961,540	72,424,405	59,160,217	58,929,714	13,264,188
a4) Relaciones Exteriores			0			0
a5) Asuntos Financieros y Hacendarios			0			0
a6) Seguridad Nacional			0			0
a7) Asuntos de Orden Público y de Seguridad Interior			0			0
a8) Otros Servicios Generales			0			0
B. Desarrollo Social (B=b1+b2+b3+b4+b5+b6+b7)	**0**	**0**	**0**	**0**	**0**	**0**
b1) Protección Ambiental			0			0
b2) Vivienda y Servicios a la Comunidad			0			0
b3) Salud			0			0
b4) Recreación, Cultura y Otras Manifestaciones Sociales			0			0
b5) Educación			0			0
b6) Protección Social			0			0
b7) Otros Asuntos Sociales			0			0
C. Desarrollo Económico (C=c1+c2+c3+c4+c5+c6+c7+c8+c9)	**0**	**0**	**0**	**0**	**0**	**0**
c1) Asuntos Económicos, Comerciales y Laborales en General			0			0
c2) Agropecuaria, Silvicultura, Pesca y Caza			0			0
c3) Combustibles y Energía			0			0
c4) Minería, Manufacturas y Construcción			0			0
c5) Transporte			0			0
c6) Comunicaciones			0			0
c7) Turismo			0			0
c8) Ciencia, Tecnología e Innovación			0			0
c9) Otras Industrias y Otros Asuntos Económicos			0			0
D. Otras No Clasificadas en Funciones Anteriores (D=d1+d2+d3+d4)	**0**	**0**	**0**	**0**	**0**	**0**
d1) Transacciones de la Deuda Publica / Costo Financiero de la Deuda			0			0
d2) Transferencias, Participaciones y Aportaciones Entre Diferentes Niveles y Ordenes de Gobierno			0			0
d3) Saneamiento del Sistema Financiero			0			0
d4) Adeudos de Ejercicios Fiscales Anteriores			0			0
II. Gasto Etiquetado (II=A+B+C+D)	**31,612,114**	**7,074,875**	**38,686,989**	**31,301,499**	**30,541,658**	**7,385,490**
A. Gobierno (A=a1+a2+a3+a4+a5+a6+a7+a8)	**31,612,114**	**7,074,875**	**38,686,989**	**31,301,499**	**30,541,658**	**7,385,490**
a1) Legislación			0			0
a2) Justicia			0			0
a3) Coordinación de la Política de Gobierno	31,612,114	7,074,875	38,686,989	31,301,499	30,541,658	7,385,490
a4) Relaciones Exteriores			0			0
a5) Asuntos Financieros y Hacendarios			0			0
a6) Seguridad Nacional			0			0
a7) Asuntos de Orden Público y de Seguridad Interior			0			0
a8) Otros Servicios Generales			0			0
B. Desarrollo Social (B=b1+b2+b3+b4+b5+b6+b7)	**0**	**0**	**0**	**0**	**0**	**0**
b1) Protección Ambiental			0			0
b2) Vivienda y Servicios a la Comunidad			0			0
b3) Salud			0			0
b4) Recreación, Cultura y Otras Manifestaciones Sociales			0			0
b5) Educación			0			0
b6) Protección Social			0			0
b7) Otros Asuntos Sociales			0			0
C. Desarrollo Económico (C=c1+c2+c3+c4+c5+c6+c7+c8+c9)	**0**	**0**	**0**	**0**	**0**	**0**
c1) Asuntos Económicos, Comerciales y Laborales en General			0			0
c2) Agropecuaria, Silvicultura, Pesca y Caza			0			0
c3) Combustibles y Energía			0			0
c4) Minería, Manufacturas y Construcción			0			0
c5) Transporte			0			0
c6) Comunicaciones			0			0
c7) Turismo			0			0
c8) Ciencia, Tecnología e Innovación			0			0
c9) Otras Industrias y Otros Asuntos Económicos			0			0

H. AYUNTAMIENTO DEL MUNICIPIO DE NOMBRE DE DIOS, DGO. (a)
Estado Analítico del Ejercicio del Presupuesto de Egresos Detallado - LDF
Clasificación Funcional (Finalidad y Función)
Del 1 de Enero al 1 de Diciembre de 2024 (b)
(PESOS)

Concepto (c)	Egresos					Subejercicio (e)
	Aprobado (d)	Ampliaciones/ (Reducciones)	Modificado	Devengado	Pagado	
D. Otras No Clasificadas en Funciones Anteriores (D=d1+d2+d3+d4)	0	0	0	0	0	0
d1) Transacciones de la Deuda Publica / Costo Financiero de la Deuda			0			0
d2) Transferencias, Participaciones y Aportaciones Entre Diferentes Niveles y Ordenes de Gobierno			0			0
d3) Saneamiento del Sistema Financiero			0			0
d4) Adeudos de Ejercicios Fiscales Anteriores			0			0
III. Total de Egresos (III = I + II)	93,074,979	18,036,415	111,111,394	90,461,716	89,471,372	20,649,678

H. AYUNTAMIENTO DEL MUNICIPIO DE NOMBRE DE DIOS, DGO. (a)
Proyecciones de Ingresos - LDF
(PESOS)
(CIFRAS NOMINALES)

Concepto (b)	Año en Cuestión 2024 (de iniciativa de Ley) (c)	2025(d)	2026 (d)	2027 (d)	2028 (d)	2029 (d)
1. Ingresos de Libre Disposición (1=A+B+C+D+E+F+G+H+I+J+K+L)	0	0	0	0	0	0
A. Impuestos	0	0	0	0	0	
B. Cuotas y Aportaciones de Seguridad Social	0	0	0	0	0	
C. Contribuciones de Mejoras	0	0	0	0	0	
D. Derechos	0	0	0	0	0	
E. Productos	0	0	0	0	0	
F. Aprovechamientos	0	0	0	0	0	
G. Ingresos por Venta de Bienes y Prestación de Servicios	0	0	0	0	0	
H. Participaciones	0	0	0	0	0	
I. Incentivos Derivados de la Colaboración Fiscal	0	0	0	0	0	
J. Transferencias y Asignaciones	0	0	0	0	0	
K. Convenios	0	0	0	0	0	
L. Otros Ingresos de Libre Disposición	0	0	0	0	0	
2. Transferencias Federales Etiquetadas (2=A+B+C+D+E)	0	0	0	0	0	0
A. Aportaciones	0	0	0	0	0	
B. Convenios	0	0	0	0	0	
C. Fondos Distintos de Aportaciones	0	0	0	0	0	
D. Transferencias, Asignaciones, Subsidios y Subvenciones, y Pensiones y Jubilaciones	0	0	0	0	0	
E. Otras Transferencias Federales Etiquetadas	0	0	0	0	0	
3. Ingresos Derivados de Financiamientos (3=A)	0	0	0	0	0	0
A. Ingresos Derivados de Financiamientos	0	0	0	0	0	0
4. Total de Ingresos Proyectados (4=1+2+3)	0	0	0	0	0	0
Datos Informativos						
1. Ingresos Derivados de Financiamientos con Fuente de Pago de Recursos de Libre Disposición	0	0	0	0	0	
2. Ingresos derivados de Financiamientos con Fuente de Pago de Transferencias Federales Etiquetadas	0	0	0	0	0	
3. Ingresos Derivados de Financiamiento (3 = 1 + 2)	0	0	0	0	0	0

H. AYUNTAMIENTO DEL MUNICIPIO DE NOMBRE DE DIOS, DGO. (a)
Proyecciones de Egresos - LDF
(PESOS)
(CIFRAS NOMINALES)

Concepto (b)	Año en Cuestión 2024 (de proyecto de presupuesto) (c)	2025(d)	2026 (d)	2027 (d)	2028 (d)	2029 (d)
1. Gasto No Etiquetado (1=A+B+C+D+E+F+G+H+I)	0	0	0	0	0	0
A. Servicios Personales	0	0	0	0	0	0
B. Materiales y Suministros	0	0	0	0	0	0
C. Servicios Generales	0	0	0	0	0	0
D. Transferencias, Asignaciones, Subsidios y Otras	0	0	0	0	0	0
E. Bienes Muebles, Inmuebles e Intangibles	0	0	0	0	0	0
F. Inversión Pública	0	0	0	0	0	0
G. Inversiones Financieras y Otras Provisiones	0	0	0	0	0	0
H. Participaciones y Aportaciones	0	0	0	0	0	0
I. Deuda Pública	0	0	0	0	0	0
2. Gasto Etiquetado (2=A+B+C+D+E+F+G+H+I)	0	0	0	0	0	0
A. Servicios Personales	0	0	0	0	0	0
B. Materiales y Suministros	0	0	0	0	0	0
C. Servicios Generales	0	0	0	0	0	0
D. Transferencias, Asignaciones, Subsidios y Otras	0	0	0	0	0	0
E. Bienes Muebles, Inmuebles e Intangibles	0	0	0	0	0	0
F. Inversión Pública	0	0	0	0	0	0
G. Inversiones Financieras y Otras Provisiones	0	0	0	0	0	0
H. Participaciones y Aportaciones	0	0	0	0	0	0
I. Deuda Pública	0	0	0	0	0	0
3. Total de Egresos Proyectados (3 = 1 + 2)	0	0	0	0	0	0

H. AYUNTAMIENTO DEL MUNICIPIO DE NOMBRE DE DIOS, DGO. (a)

Resultados de Egresos - LDF

(PESOS)

Concepto (b)	2019 (c)	2020 (c)	2021 (c)	2022 (c)	2023 (c)	2024 (d)
1. Gasto No Etiquetado (1=A+B+C+D+E+F+G+H+I)	0	0	0	0	0	0
A. Servicios Personales	0	0	0	0		
B. Materiales y Suministros	0	0	0	0		
C. Servicios Generales	0	0	0	0		
D. Transferencias, Asignaciones, Subsidios y Otras Ayudas	0	0	0	0		
E. Bienes Muebles, Inmuebles e Intangibles	0	0	0	0		
F. Inversión Pública	0	0	0	0		
G. Inversiones Financieras y Otras Provisiones	0	0	0	0		
H. Participaciones y Aportaciones	0	0	0	0		
I. Deuda Pública	0	0	0	0		
2. Gasto Etiquetado (2=A+B+C+D+E+F+G+H+I)	0	0	0	0	0	0
A. Servicios Personales	0	0	0	0		
B. Materiales y Suministros	0	0	0	0		
C. Servicios Generales	0	0	0	0		
D. Transferencias, Asignaciones, Subsidios y Otras Ayudas	0	0	0	0		
E. Bienes Muebles, Inmuebles e Intangibles	0	0	0	0		
F. Inversión Pública	0	0	0	0		
G. Inversiones Financieras y Otras Provisiones	0	0	0	0		
H. Participaciones y Aportaciones	0	0	0	0		
I. Deuda Pública	0	0	0	0		
3. Total del Resultado de Egresos (3=1+2)	0	0	0	0	0	0

H. AYUNTAMIENTO DEL MUNICIPIO DE NOMBRE DE DIOS, DGO. (a)
Resultados de Ingresos - LDF
(PESOS)

Concepto (b)	2019 (c)	2020 (c)	2021 (c)	2022 (c)	2023 (c)	2024 (d)
1. Ingresos de Libre Disposición (1=A+B+C+D+E+F+G+H+I+J+K+L)	0	0	0	0	0	0
A. Impuestos						
B. Cuotas y Aportaciones de Seguridad Social						
C. Contribuciones de Mejoras						
D. Derechos						
E. Productos						
F. Aprovechamientos						
G. Ingresos por Venta de Bienes y Prestación de Servicios						
H. Participaciones						
I. Incentivos Derivados de la Colaboración Fiscal						
J. Transferencias y Asignaciones						
K. Convenios						
L. Otros Ingresos de Libre Disposición						
2. Transferencias Federales Etiquetadas (2=A+B+C+D+E)	0	0	0	0	0	0
A. Aportaciones						
B. Convenios						
C. Fondos Distintos de Aportaciones						
D. Transferencias, Asignaciones, Subsidios y Subvenciones, y Pensiones y Jubilaciones						
E. Otras Transferencias Federales Etiquetadas						
3. Ingresos Derivados de Financiamientos (3=A)	0	0	0	0	0	0
A. Ingresos Derivados de Financiamientos	0	0	0	0	0	0
4. Total de Resultados de Ingresos (4=1+2+3)	0	0	0	0	0	0
Datos Informativos						
1. Ingresos Derivados de Financiamientos con Fuente de Pago de Recursos de Libre Disposición						
2. Ingresos derivados de Financiamientos con Fuente de Pago de Transferencias Federales Etiquetadas						
3. Ingresos Derivados de Financiamiento (3 = 1 + 2)	0	0	0	0	0	0

ESQUEMAS BURSÁTILES Y DE COBERTURA FINANCIERA



Cuenta Pública 2024
Municipio de Nombre de Dios, Dgo.
Esquemas Bursatiles y de Cobertura Financiera
Del 1 de Enero al 31 de Diciembre de 2024
(Cifras en Pesos)

El municipio durante 2024 no estableció estrategias financieras para protegerse contra pérdidas o riesgos (cobertura financiera) ni cuenta con esquemas bursatiles.

Bajo protesta de decir verdad declaramos que los Estados Financieros y sus notas, son razonablemente correctos y son responsabilidad del emisor.

NANCI CAROLINA VASQUEZ LUNA
PRESIDENTE MUNICIPAL

L.E. SALVADOR ERASMO RUEDA
DIRECTOR DE FINANZAS Y
ADMINISTRACION

L.A. GUADALUPE LOPEZ
ESCOBEDO
SINDICA MUNICIPAL

FLUJO DE FONDOS



Cuenta Pública 2024
H. AYUNTAMIENTO DEL MUNICIPIO DE NOMBRE DE DIOS, DGO.
Flujo de Fondos
Del 1 de Enero al 31 de Diciembre de 2024
(Cifras en Pesos)

Concepto	Estimado / Aprobado	Devengado	Recaudado / Pagado
Rubros de Ingresos	**93,074,979**	**103,748,394**	**103,748,394**
Impuestos	3179420	4890533.73	4890533.73
Cuotas y Aportaciones de Seguridad Social	0	0	0
Contribuciones de Mejoras	7	0	0
Derechos	5,290,031	7,049,207	7,049,207
Productos	14,328	17,142	17,142
Aprovechamientos	1,560,623	2,392,630	2,392,630
Ingresos por Venta de Bienes, Prestación de Servicios y Otros Ingresos	0	0	0
Participaciones, Aportaciones, Convenios, Incentivos Derivados de la Colaboración Fiscal y Fondos Distintos de Aportaciones	71,778,778	81,228,090	81,228,090
Transferencias, Asignaciones, Subsidios y Subvenciones, y Pensiones y Jubilaciones	0	0	0
Ingresos Derivados de Financiamientos	11,251,792	8,170,792	8,170,792
Capítulos de Gasto	**93,074,979**	**106,989,306**	**103,449,020**
Servicios Personales	33,322,021	40,834,680	40,834,680
Materiales y Suministros	11,453,744	13,155,711	12,232,723
Servicios Generales	12004602.66	7,705,052	5,087,754
Transferencias, Asignaciones, Subsidios y Otras Ayudas	8,166,765	10,435,649	10,435,649
Bienes Muebles, Inmuebles e Intangibles	6,522,166	6,266,194	6,266,194
Inversión Pública	18,406,364	23,876,729	23,876,729
Inversiones Financieras y Otras Provisiones	0	0	0
Participaciones y Aportaciones	0	0	0
Deuda Pública	3,199,316	4,715,290	4,715,290
Total de las operaciones	**0**	**-3,240,912**	**299,374**

Bajo protesta de decir verdad declaramos que los Estados Financieros y sus notas, son razonablemente correctos y son responsabilidad del emisor.

C. NANCI CAROLINA VASQUEZ LUNA
PRESIDENTE MUNICIPAL

L.E. SALVADOR ERASMO RUEDA VAZQUEZ
DIRECTOR DE FINANZAS Y ADMINISTRACION

C. GUADALUPE [illegible] EZ ESCOBEDO
SINDICO MUNICIPAL

ESTADO DE DEUDA



H. AYUNTAMIENTO DEL MUNICIPIO DE: NOMBRE DE DIOS, DGO.

ESTADO DE DEUDA PÚBLICA AL 31 DE DICIEMBRE DE 2024

Saldo al 1 de enero de 2024		**11,251,792.00**
Crédito No. 15227	5,081,000	
Crédito No. 15293	6,170,792	
Contratación de Deuda		**0.00**
Crédito No.	0	
Amortización		**1,074,836.87**
Crédito No. 15227	446,445	
Crédito No. 15293	628,392	
Crédito No.	0	
Saldo al 31 de diciembre de 2024		**7,611,233.52**
Crédito No. 15227	2,192,977	
Crédito No. 15293	5,418,256	
Crédito No.	0	

NOTA: El saldo al 31 de diciembre debe coincidir con la cuenta Deuda Pública a Largo Plazo del Estado de Situación Financiera

CIERRE DE OBRA



AV CE FÍSICO FINANCIERO DE NOMBRE DE DIOS
(DICIEMBRE 2024)

N°	Nombre	Localidad	Incidencia	CDB	COG	Financiamiento	Ejecución	Proyecto	Recurso	Anticipo	Presupuesto	Modificado	Devengado	Pagado	# de cuenta	Estado	%	Metas	Población	Notas
1	Construcción de techado en espacio multideportivo	Cueva Blanca	Complementaria	Pobreza extrema	616	Financiamiento Interno (Crédito Banobras FISM)	Contrato	Urbanización	2023	$0.00	$1,315,981.50	$1,315,981.50	$1,315,981.50	$1,315,981.50	7110-1235-03-23-00-04-014	Terminada	100%	525	65	
2	Construcción de techado en espacio multideportivo	El Segundo Molino	Complementaria	Pobreza extrema	616	Financiamiento Interno (Crédito Banobras FISM)	Contrato	Urbanización	2023	$0.00	$1,280,000.00	$1,280,000.00	$1,280,000.00	$1,280,000.00	7110-1235-03-23-00-04-013	Terminada	100%	525	64	
3	Construcción de techado en espacio multideportivo	El Partidor	Complementaria	Pobreza extrema	616	Financiamiento Interno (Crédito Banobras FISM)	Contrato	Urbanización	2023	$0.00	$1,251,000.00	$1,251,000.00	$1,251,000.00	$1,251,000.00	7110-1235-05-24-00-04-001	Terminada	100%	462	60	
4	Construcción de techado en área de impartición de educación física de la Esc. Primaria	General Francisco Villa (Paso Real)	Directa	Pobreza extrema	616	Financiamiento Interno (Crédito Banobras FISM)	Contrato	Infraestructura Básica Educativa	2023	$0.00	$1,234,018.50	$1,234,018.50	$1,234,018.50	$1,234,018.50	7110-1235-05-24-00-04-002	Terminada	100%	462	58	
5	Construcción de red de agua potable en Calle Sin Nombre de la Col. Esperanza, Calle Sin Nombre del Fracc. Los Potreros, Calle Sin Nombre de la Col. Las Trojes y Calle Independencia de la Col. Breceda	Nombre de Dios	Directa	ZAP Urbana	613	FISM	Contrato	Agua Potable	2024	$0.00	$850,000.00	$729,594.12	$729,594.12	$729,594.12	7110-1235-03-24-00-01-001	Terminada	100%	859	300	
6	Construcción de drenaje sanitario en las Calles Elpidio G. Velázquez y Calle Sin Nombre en Col. Las Trojes y Calle Independencia en la Col. Breceda	Nombre de Dios	Directa	ZAP Urbana	613	FISM	Contrato	Drenajes y Letrinas	2024	$0.00	$500,000.00	$574,960.09	$574,960.09	$574,960.09	7110-1235-03-24-00-01-002	Terminada	100%	279	120	
7	Rehabilitación de baños en el Centro Cultural Profr. Heriberto Hernández	Nombre de Dios	Complementaria	ZAP Urbana	618	FISM	Contrato	Urbanización	2024	$0.00	$200,000.00	$180,082.72	$180,082.72	$180,082.72	7110-1235-0324-00-04-008	Terminada	100%	2	50	
8	Ampliación de red eléctrica en el Fracc. Los Potreros	Nombre de Dios	Directa	ZAP Urbana	613	FISM	Contrato	Electrificación Rural	2024	$0.00	$990,000.00	$989,642.98	$989,642.98	$989,642.98	7110-1235-03-24-00-04-007	Terminada	100%	16	80	
9	Rehabilitación de comedor escolar en Esc. Prim. Benito Juárez	Gabriel Hernández (Mancinas)	Directa	Pobreza extrema	619	FISM	Contrato	Infraestructura Básica Educativa	2024	$0.00	$500,000.00	$304,999.96	$304,999.96	$304,999.96	7110-1235-03-24-00-02-002	Terminada	100%	1	80	
10	Construcción de cancha pública de futbol 7	Santa Cruz de Guadalupe	Complementaria	Pobreza extrema	616	FISE	Contrato	Urbanización	2024	$0.00	$0.00	$1,499,942.00	$1,499,942.00	$1,499,942.00	7110-1235-04-24-06-04-003	Terminada	100%	1,749	100	
10	Construcción de cancha pública de futbol 7	Santa Cruz de Guadalupe	Complementaria	Pobreza extrema	616	FISM	Contrato	Urbanización	2024	$0.00	$1,500,000.00	$1,499,942.00	$1,499,942.00	$1,499,942.00	7110-1235-03-24-00-04-003	Terminada	100%	1,749	100	
11	Rehabilitación de red de drenaje	Amado Nervo	Directa	Pobreza extrema	613	FISM	Contrato	Drenajes y Letrinas	2024	$0.00	$200,000.00	$303,293.81	$303,293.81	$303,293.81	7110-1235-03-24-00-01-003	Terminada	100%	200	50	
11	Rehabilitación de red de drenaje	Amado Nervo	Directa	Pobreza extrema	613	RENDIMIENTOS FINANCIEROS FISM	Contrato	Drenajes y Letrinas	2024	$0.00	$0.00	$5,233.15	$5,233.15	$5,233.15	7110-1235-03-24-00-01-003	Terminada	100%	200	50	
12	Construcción de techado en área de impartición de educación física en la Esc. Sec. Gral. Prof. Lucio Cabañas	San José de la Parrilla	Directa	Pobreza extrema	616	FISM	Contrato	Infraestructura Básica Educativa	2024	$0.00	$1,280,000.00	$1,289,978.58	$1,289,978.58	$1,289,978.58	7110-1235-03-24-00-04-005	Terminada	100%	533	67	
13	Construcción de techado en área de impartición de educación física de la Esc. Prim. Cuauhtémoc	Rojas	Directa	Pobreza extrema	616	FISM	Contrato	Infraestructura Básica Educativa	2024	$0.00	$1,280,000.00	$1,269,888.88	$1,269,888.88	$1,269,888.88	7110-1235-03-24-00-02-001	Terminada	100%	494	84	
14	Construcción de pavimento de concreto hidráulico en Calle Victoria entre las Calles Leandro Fernández y Coronado (incluye guarniciones y banquetas)	Nombre de Dios	Complementaria	ZAP Urbana	615	FISE	Contrato	Urbanización	2024	$0.00	$0.00	$1,608,819.02	$1,608,819.02	$1,608,819.02	7110-1235-04-24-06-04-004	Terminada	100%	1,700	300	

AV. CE FÍSICO FINANCIERO DE NOMBRE DE DIOS
(DICIEMBRE 2024)

N°	Nombre	Localidad	Incidencia	CDB	COG	Financiamiento	Ejecución	Proyecto	Recurso	Anticipo	Presupuesto	Modificado	Devengado	Pagado	# de cuenta	Estado	%	Metas	Población	Notas
14	Construcción de pavimento de concreto hidráulico en Calle Victoria entre las Calles Leandro Fernández y Coronado (incluye guarniciones y banquetas)	Nombre de Dios	Complementaria	ZAP Urbana	615	FISM	Contrato	Urbanización	2024	$0.00	$1,675,000.00	$1,608,819.02	$1,608,819.02	$1,608,819.02	7110-1235-03-24-00-04-002	Terminada	100%	1,700	300	
15	Construcción de techado en espacio multideportivo	Ignacio Zaragoza (Las Cotorras)	Complementaria	Pobreza extrema	616	FISE	Contrato	Urbanización	2024	$0.00	$0.00	$647,500.00	$647,500.00	$647,500.00	7110-1235-04-24-06-04-002	Terminada	100%	540	80	
15	Construcción de techado en espacio multideportivo	Ignacio Zaragoza (Las Cotorras)	Complementaria	Pobreza extrema	616	FISM	Contrato	Urbanización	2024	$0.00	$1,250,000.00	$647,500.00	$647,500.00	$647,500.00	7110-1235-03-24-00-04-001	Terminada	100%	540	80	
16	Construcción de pavimento de concreto hidráulico en Calle Sin Nombre de Esc. Sec. Tec. No. 71 al Paraje Las Compuertas	La Constancia	Complementaria	Pobreza extrema	615	FISE	Contrato	Urbanización	2024	$0.00	$0.00	$802,438.70	$802,438.70	$802,438.70	7110-1235-04-24-06-04-005	Terminada	100%	1,020	80	
16	Construcción de pavimento de concreto hidráulico en Calle Sin Nombre de Esc. Sec. Tec. No. 71 al Paraje Las Compuertas	La Constancia	Complementaria	Pobreza extrema	615	FISM	Contrato	Urbanización	2024	$0.00	$634,958.45	$802,438.70	$802,438.70	$802,438.70	7110-1235-03-24-00-04-004	Terminada	100%	1,020	80	
17	Desarrollo Institucional (PRODIM)	Nombre de Dios	No aplica	No aplica	5000	FISM	Contrato	Otros Proyectos	2024	$0.00	$296,933.06	$0.00	$0.00	$0.00		Cancelada	%	0	0	
18	Gastos Indirectos	Nombre de Dios	No aplica	No aplica	3000	FISM	No aplica	Otros Proyectos	2024	$0.00	$445,399.59	$81,200.00	$81,200.00	$81,200.00		Terminada	100%	0	0	Contrato de Prestación de Servicios
19	Amortización Crédito Banobras	Nombre de Dios	No aplica	No aplica	9000	FISM	No aplica	No aplica	2024	$0.00	$3,334,361.90	$3,334,361.90	$3,334,361.90	$3,334,361.90			%	0	0	
20	Pavimentación en Calle Sin Nombre con concreto hidráulico del KM 0+197 al 0+332 de la localidad de La Constancia, Nombre de Dios, Dgo.	La Constancia	Complementaria	Pobreza extrema	615	RAMO 23 (REPUVE)	Contrato	Urbanización	2024	$0.00	$1,266,232.00	$1,266,011.70	$1,266,011.70	$1,266,011.70	7110-1235-04-24-06-04-001	Terminada	100%	810	500	
21	Rehabilitación de caminos rurales	Cobertura Municipal	Directa	Pobreza extrema	615	RECURSOS FISCALES	Contrato	Urbanización	2024	$0.00	$1,751,100.94	$895,385.24	$895,385.24	$895,385.24	7110-1235-01-24-00-04-001	Terminada	100%	25	300	
22	Construcción de techado en espacio multideportivo en las Corrientes	La Constancia	Complementaria	Pobreza extrema	614	FISM	Contrato	Urbanización	2024	$0.00	$0.00	$1,229,950.24	$1,229,950.24	$1,229,950.24	7110-1235-03-24-04-006	Terminada	100%	480	70	
23	Construcción de red de [illegible] de potable en el Fraccionamiento [illegible]	[illegible]	Directa	ZAP Urbana	613	REMANENTES FISM [illegible] FISM	Contrato	Agua Potable	2023	$0.00	$0.00	$558,107.90	$558,107.90	$555,702.26	7110-1235-03-23-00-01-007	Terminada	100%	670	50	

Nombre de Dios, Durango
H. AYUNTAMIENTO 2022-2025
OFICINA DE PRESIDENTE MUNICIPAL

C. NANCI CAROLINA VÁSQUEZ LUNA
PRESIDENTE MUNICIPAL

Nombre de Dios, Durango
H. AYUNTAMIENTO 2022-2025
OBRAS PUBLICAS MUNICIPALES

ING. ENRIQUE ALONSO RIVERA HERNÁNDEZ
DIRECCIÓN DE OBRAS

Nombre de Dios, Durango
H. AYUNTAMIENTO 2022-2025
CONTRALORIA MUNICIPAL

C.P. OSMAR DAVID SARMIENTO VÁZQUEZ
CONTRALORIA MUNICIPAL

L.E. SALVADOR ERASMO RUEDA VÁZQUEZ
TESORERO MUNICIPAL

Nombre de Dios, Durango
H. AYUNTAMIENTO 2022-2025
Dirección de Finanzas y Administración

Victoria de Durango
Victoria de Dios,
Durango
H. AYUNTAMIENTO 2022-2025
DESARROLLO
SOCIAL

ING. ANTONIO MENDOZA MUÑIZ
DIRECTOR DE DESARROLLO SOCIAL

REPORTE FOTOGRÁFICO DE LAS OBRAS

CUENTA PUBLICA 2024
CRÉDITO FAIS BANOBRAS
MUNICIPIO DE NOMBRE DE DIOS, DGO.

H. AYUNTAMIENTO
2022 - 2025

NOMBRE DEL PROYECTO:	Construcción de techado en espacio multideportivo	MONTO:	$ 1,315,981.50
LOCALIDAD:	Cueva Blanca	METAS:	525.00 m2


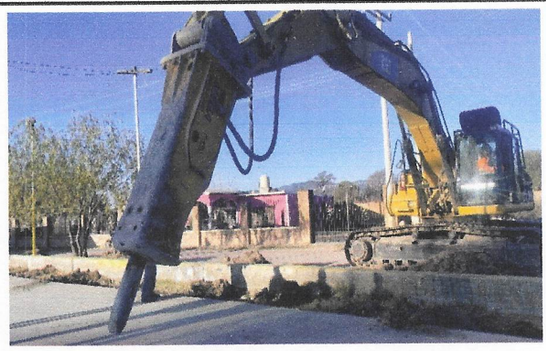


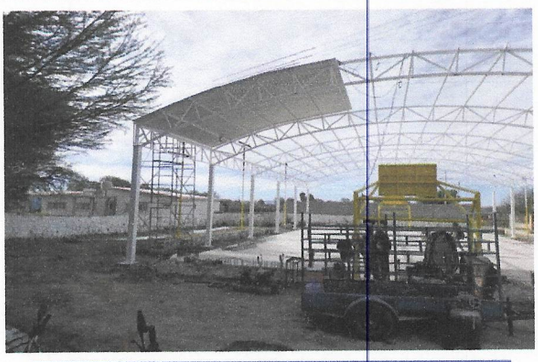


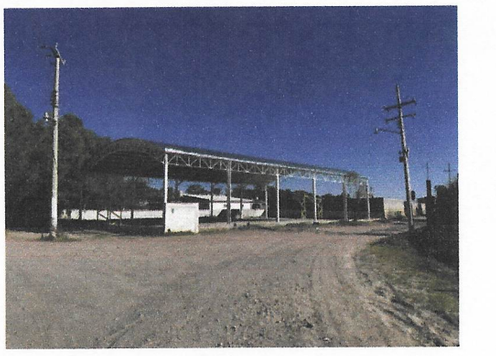

CUENTA PUBLICA 2024
CRÉDITO FAIS BANOBRAS
MUNICIPIO DE NOMBRE DE DIOS, DGO.

H. AYUNTAMIENTO
2022 - 2025

NOMBRE DEL PROYECTO:	Construcción de techado en espacio multideportivo	MONTO:	$ 1,280,000.00
LOCALIDAD:	El Segundo Molino	METAS:	525.00 m2


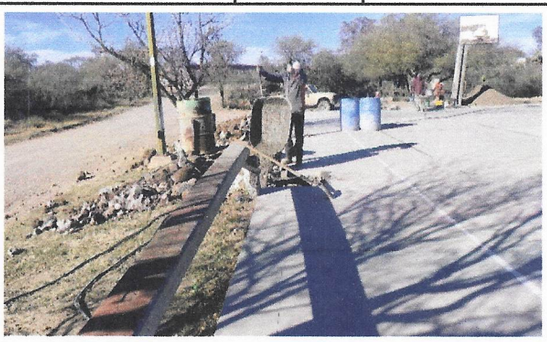
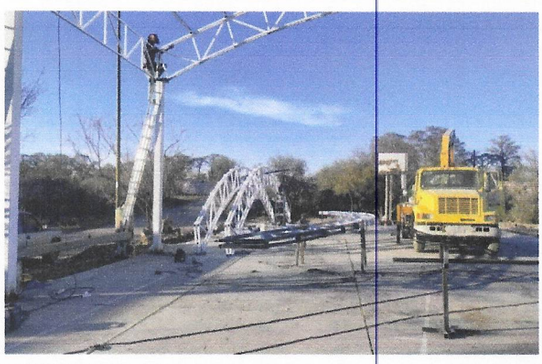






CUENTA PUBLICA 2024
CRÉDITO FAIS BANOBRAS
MUNICIPIO DE NOMBRE DE DIOS, DGO.

H. AYUNTAMIENTO
2022 - 2025

NOMBRE DEL PROYECTO:	Construcción de techado en espacio multideportivo	MONTO:	$ 1,251,000.00
LOCALIDAD:	El Partidor	METAS:	462.00 m2



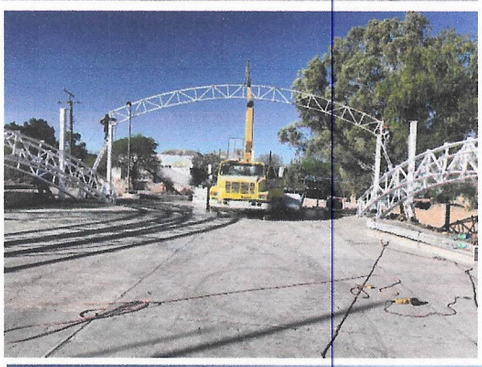






CUENTA PUBLICA 2024
CRÉDITO FAIS BANOBRAS
MUNICIPIO DE NOMBRE DE DIOS, DGO.

H. AYUNTAMIENTO
2022 - 2025

NOMBRE DEL PROYECTO:	Construcción de techado en área de impartición de educación física en la Esc. Primaria	MONTO:	$ 1,234,018.50
LOCALIDAD:	Gral. Francisco Villa (Paso Real)	METAS:	462.00 m2

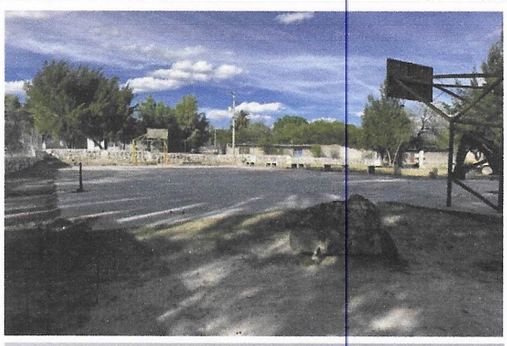





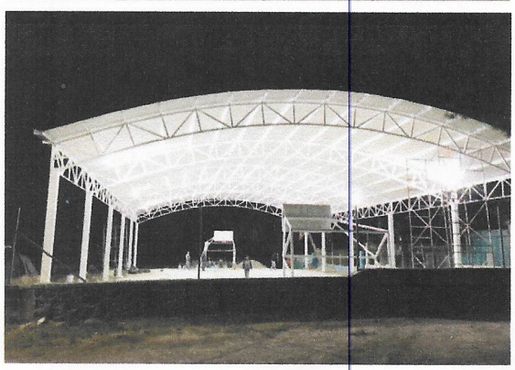


CUENTA PUBLICA 2024

FONDO DE INFRAESTRUCTURA SOCIAL MUNICIPAL

MUNICIPIO DE NOMBRE DE DIOS, DGO.

H. AYUNTAMIENTO
2022 - 2025

NOMBRE DEL PROYECTO:	Construcción de red de agua potable en Calle sin nombre del Fraccionamiento Los Potreros	MONTO:	$ 193,843.02
LOCALIDAD:	Nombre de Dios	METAS:	220.00 ml





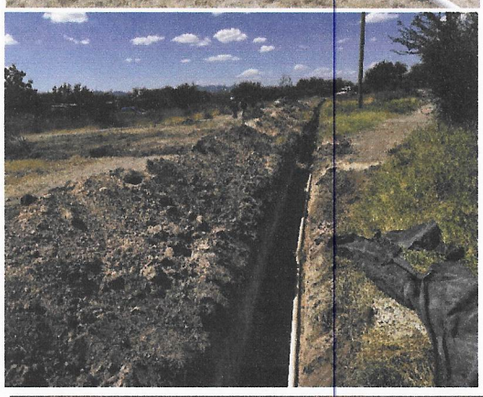



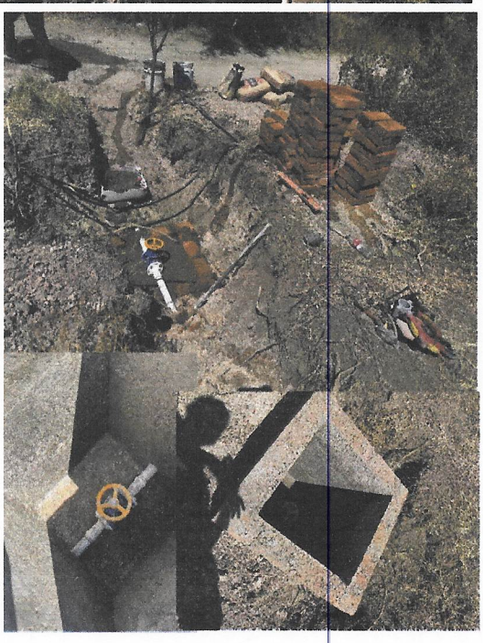

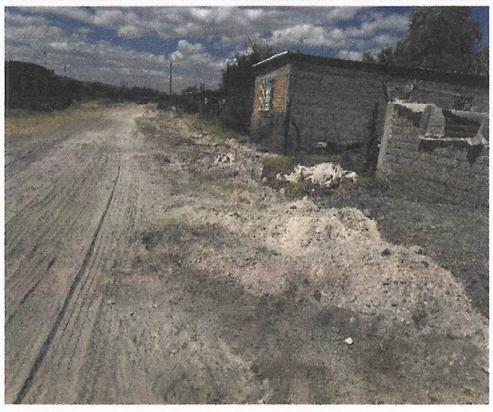

CUENTA PUBLICA 2024

FONDO DE INFRAESTRUCTURA SOCIAL MUNICIPAL

MUNICIPIO DE NOMBRE DE DIOS, DGO.

H. AYUNTAMIENTO
2022 - 2025

NOMBRE DEL PROYECTO:	Construcción de red de agua potable en Calle sin nombre de la Colonia Esperanza	MONTO:	$ 368,348.63
LOCALIDAD:	Nombre de Dios	METAS:	480.00 ml

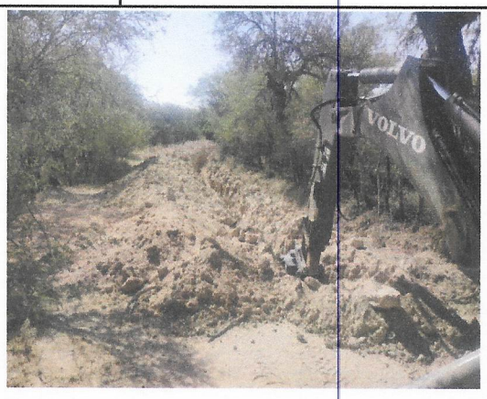



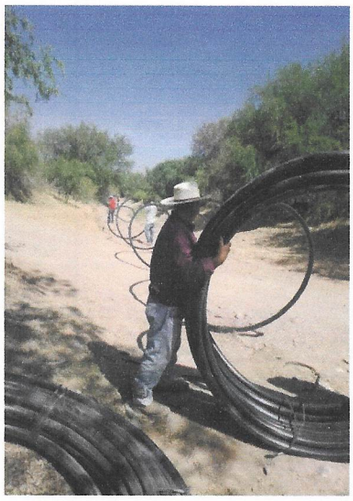

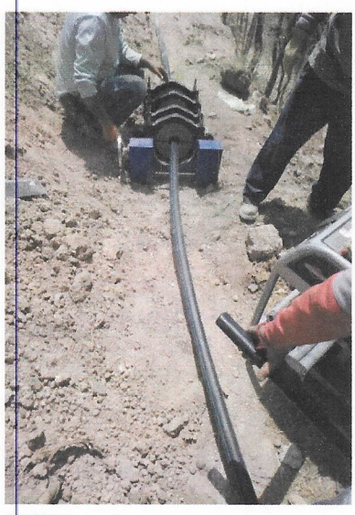









CUENTA PUBLICA 2024

FONDO DE INFRAESTRUCTURA SOCIAL MUNICIPAL

MUNICIPIO DE NOMBRE DE DIOS, DGO.

H. AYUNTAMIENTO
2022 - 2025

NOMBRE DEL PROYECTO:	Construcción de red de agua potable en Calle Independencia de la Colonia Breceda	MONTO:	$ 58,616.50
LOCALIDAD:	Nombre de Dios	METAS:	59.00 ml



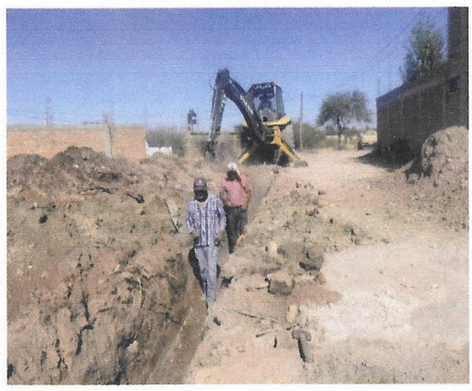

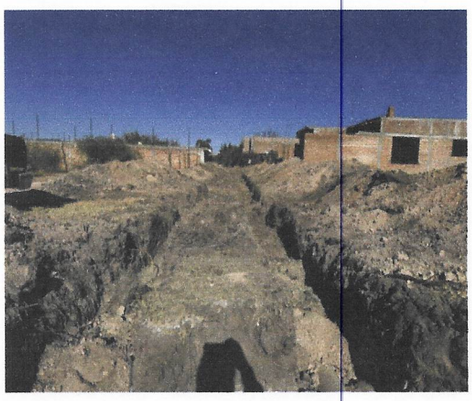



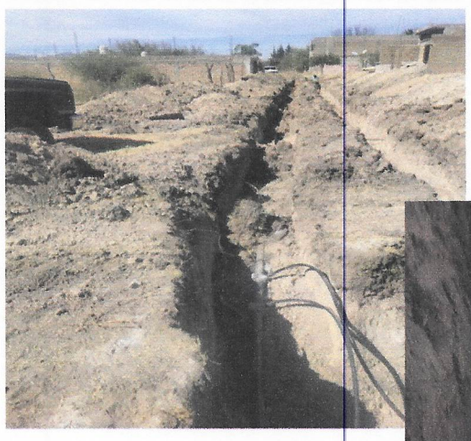

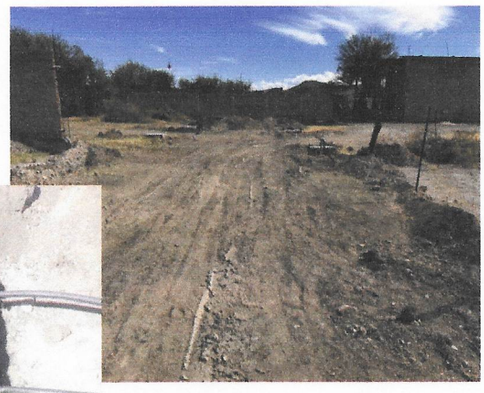



CUENTA PUBLICA 2024

FONDO DE INFRAESTRUCTURA SOCIAL MUNICIPAL

MUNICIPIO DE NOMBRE DE DIOS, DGO.

H. AYUNTAMIENTO
2022 - 2025

NOMBRE DEL PROYECTO:	Construcción de red de agua potable en Calle Sin Nombre de la Colonia Las Trojes	MONTO:	$ 108,785.97
LOCALIDAD:	Nombre de Dios	METAS:	100.00 ml



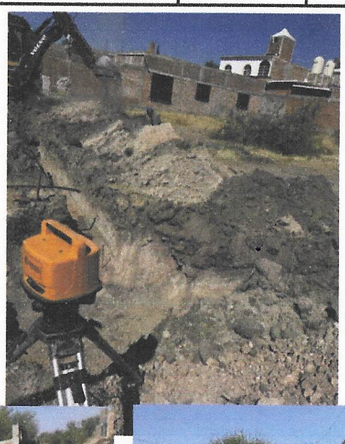

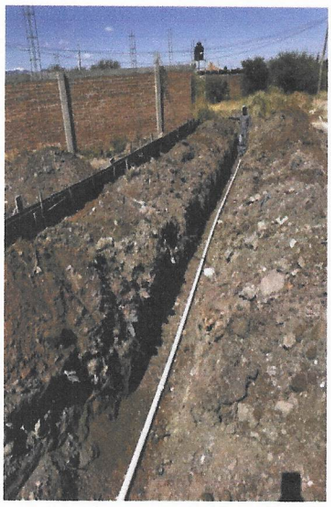

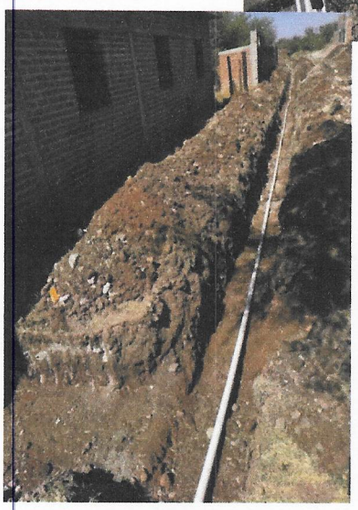



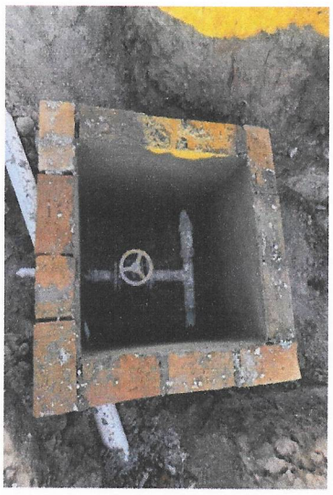

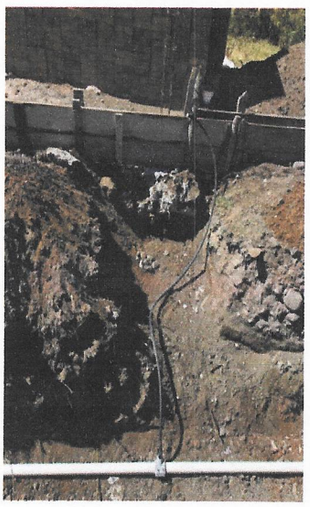

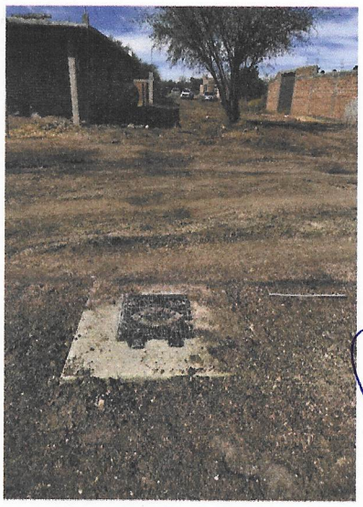

CUENTA PUBLICA 2024

FONDO DE INFRAESTRUCTURA SOCIAL MUNICIPAL

MUNICIPIO DE NOMBRE DE DIOS, DGO.

H. AYUNTAMIENTO
2022 - 2025

NOMBRE DEL PROYECTO:	Construcción de drenaje sanitario en Calle Elpidio G. Velázquez en la Col. Las Trojes	MONTO:	$ 219,633.76
LOCALIDAD:	Nombre de Dios	METAS:	110.00 ml

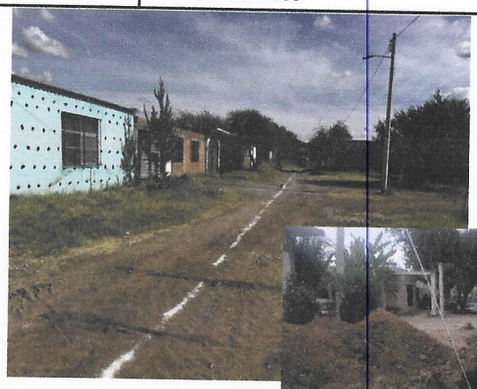



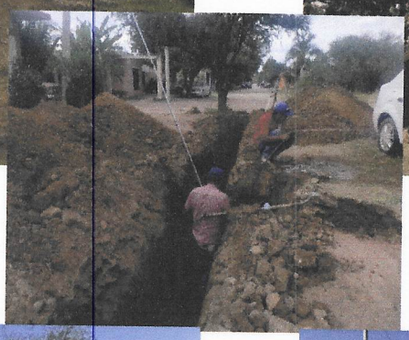





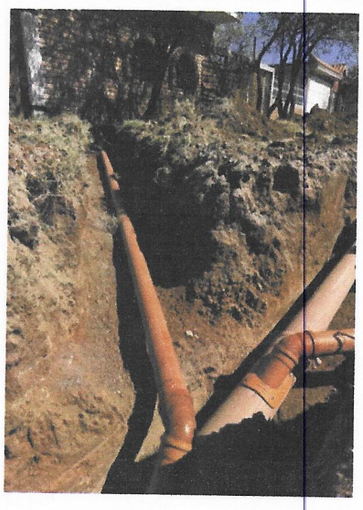



CUENTA PUBLICA 2024
FONDO DE INFRAESTRUCTURA SOCIAL MUNICIPAL
MUNICIPIO DE NOMBRE DE DIOS, DGO.

H. AYUNTAMIENTO
2022 - 2025

NOMBRE DEL PROYECTO:	Construcción de drenaje sanitario en Calle Sin Nombre en la Col. Las Trojes	MONTO:	$ 212,921.12
LOCALIDAD:	Nombre de Dios	METAS:	110.00 ml

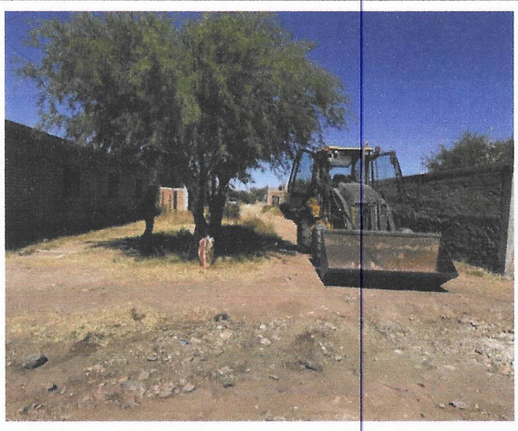





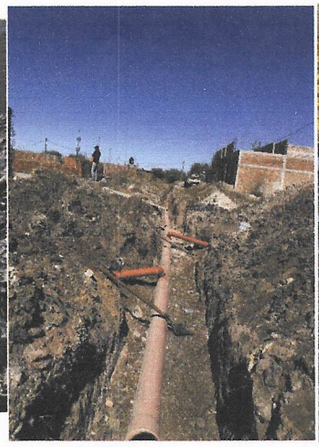

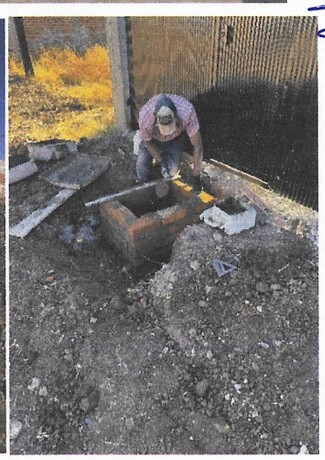



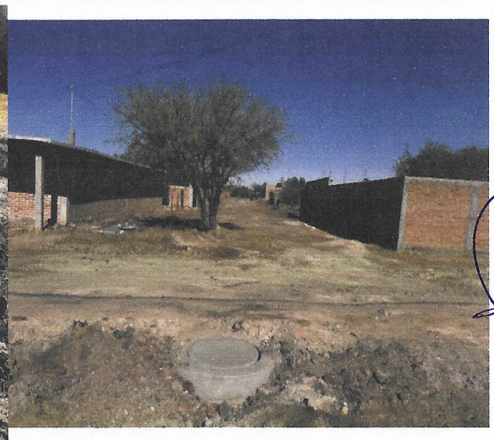

CUENTA PUBLICA 2024

FONDO DE INFRAESTRUCTURA SOCIAL MUNICIPAL

MUNICIPIO DE NOMBRE DE DIOS, DGO.

H. AYUNTAMIENTO
2022 - 2025

NOMBRE DEL PROYECTO:	Construcción de drenaje sanitario en Calle Independencia de la Colonia Breceda	MONTO:	$ 142,405.21
LOCALIDAD:	Nombre de Dios	METAS:	59.00 ml









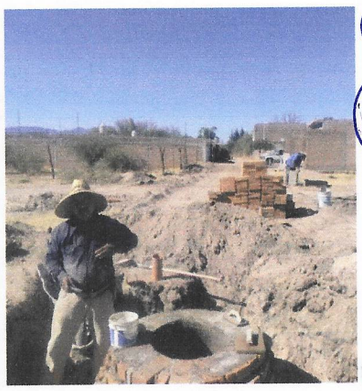

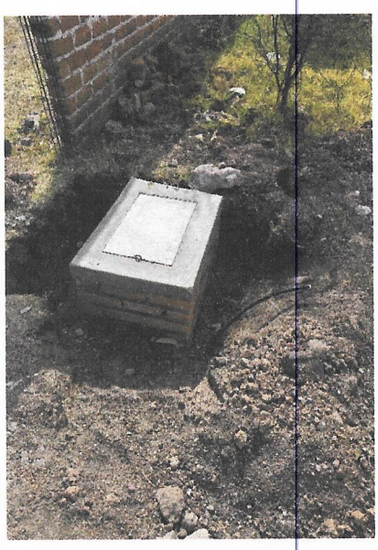



CUENTA PUBLICA 2024
FONDO DE INFRAESTRUCTURA SOCIAL MUNICIPAL
MUNICIPIO DE NOMBRE DE DIOS, DGO.

H. AYUNTAMIENTO
2022 - 2025

NOMBRE DEL PROYECTO:	Rehabilitación de drenaje sanitario	MONTO:	$ 308,526.96
LOCALIDAD:	Amado Nervo	METAS:	200.00 ml





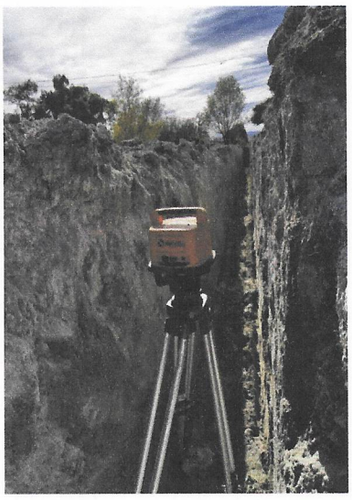

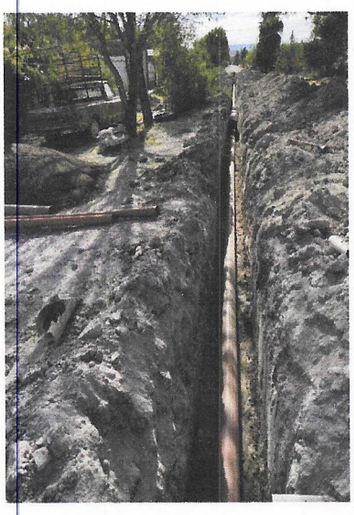

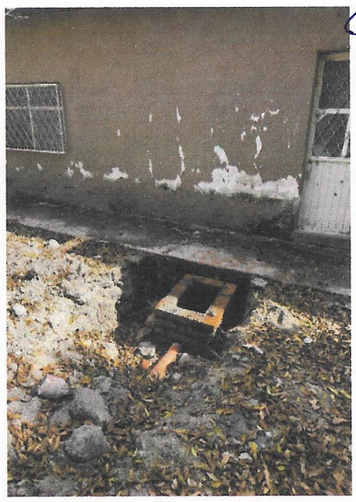

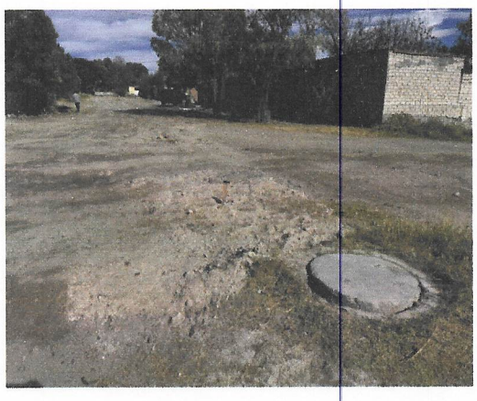



CUENTA PUBLICA 2024
FONDO DE INFRAESTRUCTURA SOCIAL MUNICIPAL
MUNICIPIO DE NOMBRE DE DIOS, DGO.

H. AYUNTAMIENTO 2022 - 2025

NOMBRE DEL PROYECTO:	Rehabilitación de comedor escolar en la Esc. Prim. Benito Juárez	MONTO:	$ 304,999.96
LOCALIDAD:	Gabriel Hernández (Mancinas)	METAS:	1.00 comedor

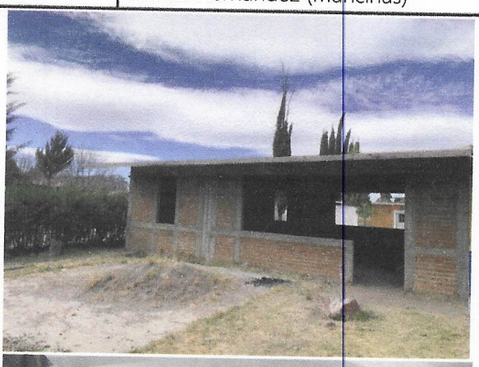


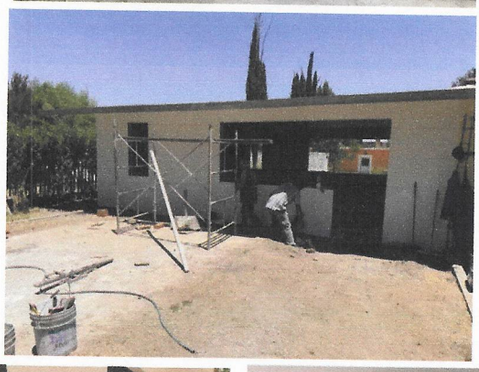

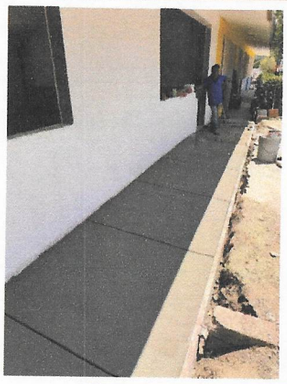




CUENTA PUBLICA 2024
FONDO DE INFRAESTRUCTURA SOCIAL MUNICIPAL
MUNICIPIO DE NOMBRE DE DIOS, DGO.

H. AYUNTAMIENTO 2022 - 2025

NOMBRE DEL PROYECTO:	Ampliación de red eléctrica en el Fraccionamiento Los Potreros	MONTO:	$ 989,642.98
LOCALIDAD:	Nombre de Dios	METAS:	15 postes y 1 transf

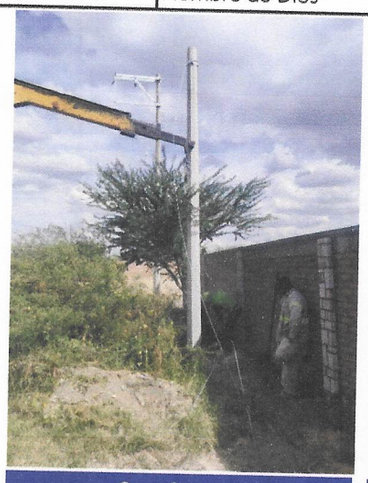
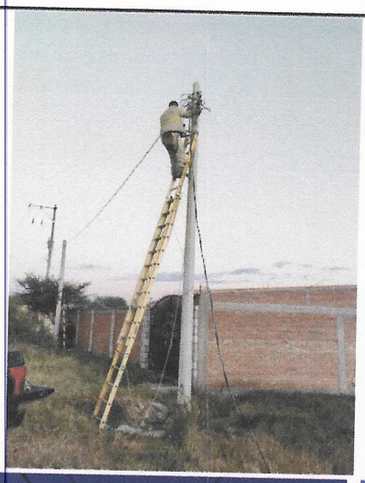
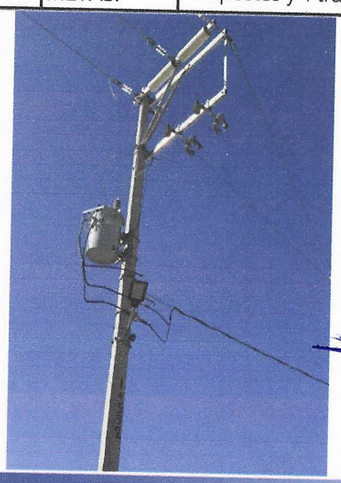
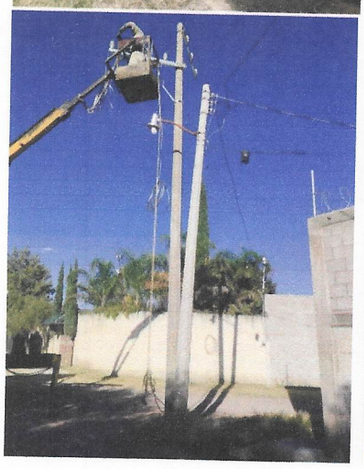
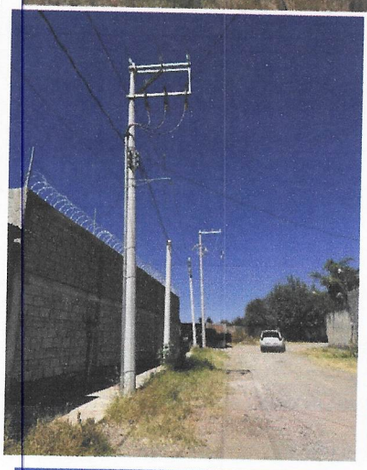
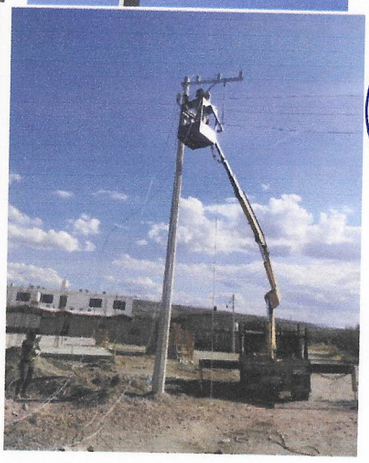

Interconexión a la red CFE





CUENTA PUBLICA 2024

FONDO DE INFRAESTRUCTURA SOCIAL PARA LAS ENTIDADES (FISE)
FONDO DE APORTACIONES PARA LA INFRAESTRUCTURA SOCIAL MUNICIPAL
MUNICIPIO DE NOMBRE DE DIOS, DGO.

NOMBRE DEL PROYECTO:	Construcción de techado en espacio multideportivo	MONTO FAIS:	$ 647,500.00
		MONTO FISE:	$ 647,500.00
LOCALIDAD:	Ignacio Zaragoza (Las Cotorras)	METAS:	540.00 m2

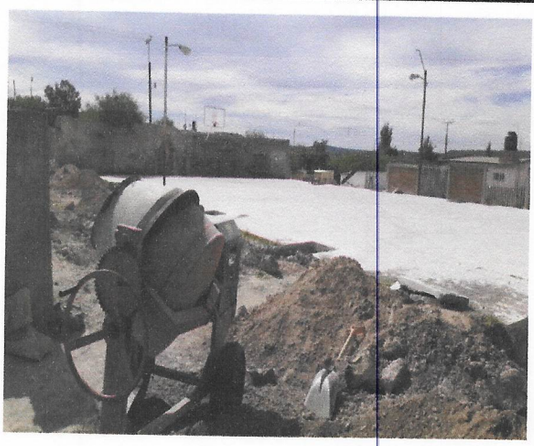

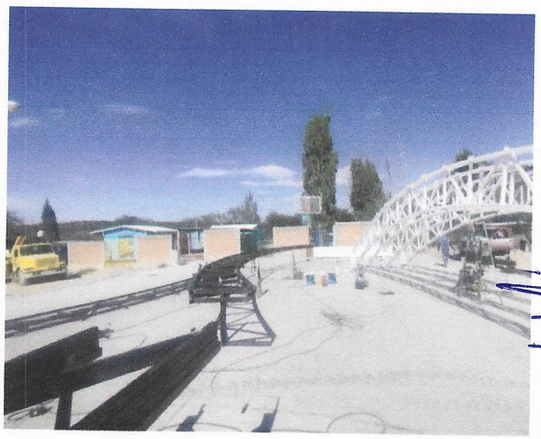









CUENTA PUBLICA 2024

FONDO DE INFRAESTRUCTURA SOCIAL PARA LAS ENTIDADES (FISE)
FONDO DE APORTACIONES PARA LA INFRAESTRUCTURA SOCIAL MUNICIPAL
MUNICIPIO DE NOMBRE DE DIOS, DGO.

NOMBRE DEL PROYECTO:	Construcción de cancha pública de futbol 7	MONTO FAIS:	$ 1,499,942.00
		MONTO FISE:	$ 1,499,942.00
LOCALIDAD:	Santa Cruz de Guadalupe	METAS:	1,794.00 m2




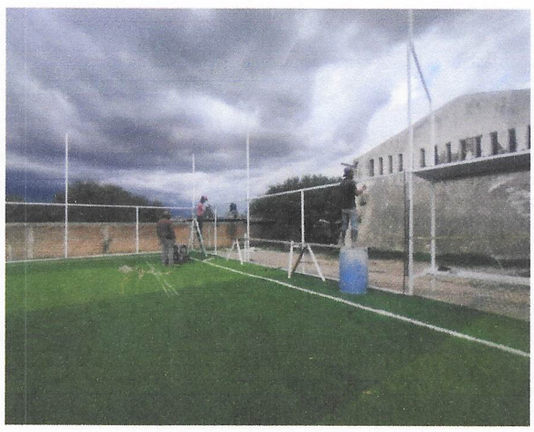



CUENTA PUBLICA 2024

FONDO DE INFRAESTRUCTURA SOCIAL PARA LAS ENTIDADES (FISE)
FONDO DE APORTACIONES PARA LA INFRAESTRUCTURA SOCIAL MUNICIPAL
MUNICIPIO DE NOMBRE DE DIOS, DGO.

NOMBRE DEL PROYECTO:	Construcción de pavimento de concreto hidráulico en Calle sin nombre de la Esc. Sec. Tec. No. 71 al paraje Las Compuertas	MONTO FAIS:	$ 802,438.70
		MONTO FISE:	$ 802,438.70
LOCALIDAD:	La Constancia	METAS:	1,020.00 m2

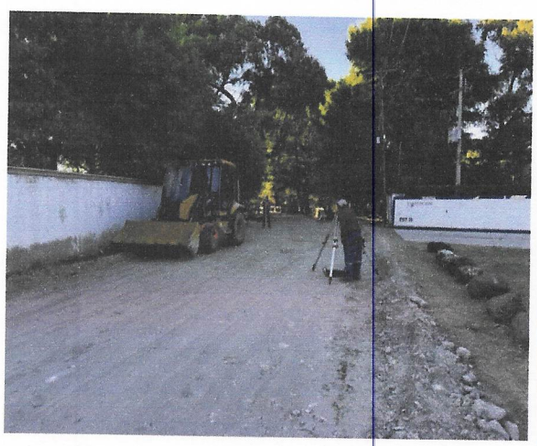



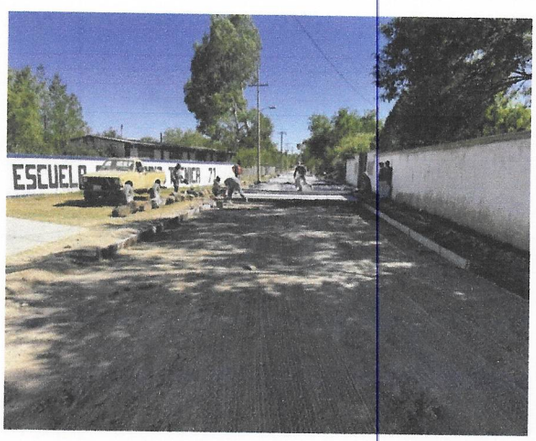

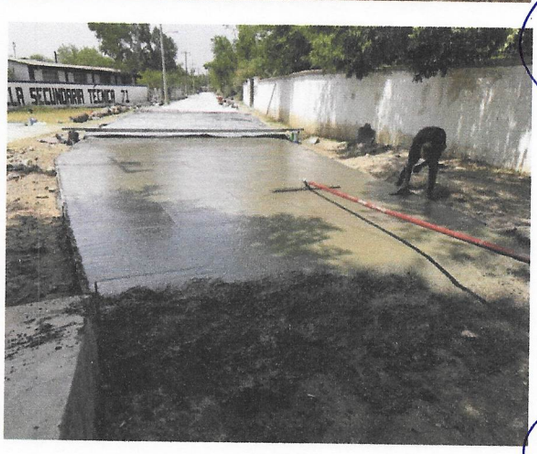





CUENTA PUBLICA 2024

FONDO DE INFRAESTRUCTURA SOCIAL MUNICIPAL

MUNICIPIO DE NOMBRE DE DIOS, DGO.

H. AYUNTAMIENTO
2022 - 2025

NOMBRE DEL PROYECTO:	Construcción de pavimento de concreto hidráulico en Calle Victoria entre las Calles Leandro Fernández y Coronado (incluye guarniciones y banquetas)	MONTO FAIS:	$ 1,608,819.02
		MONTO FISE:	$ 1,608,819.02
LOCALIDAD:	Nombre de Dios	METAS:	1,700.00 m2





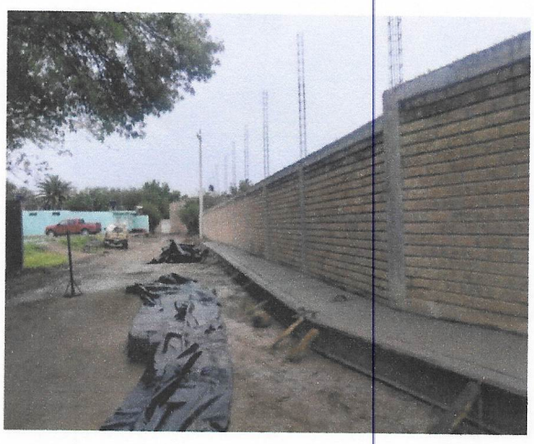



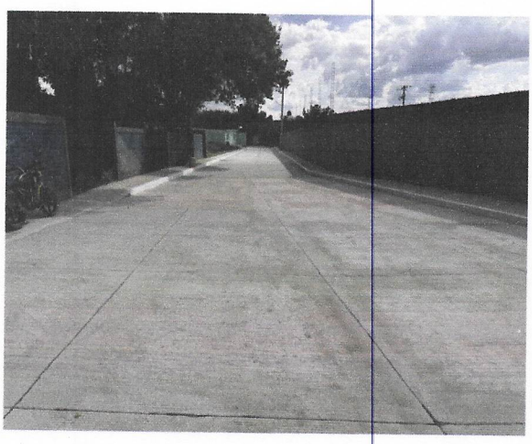

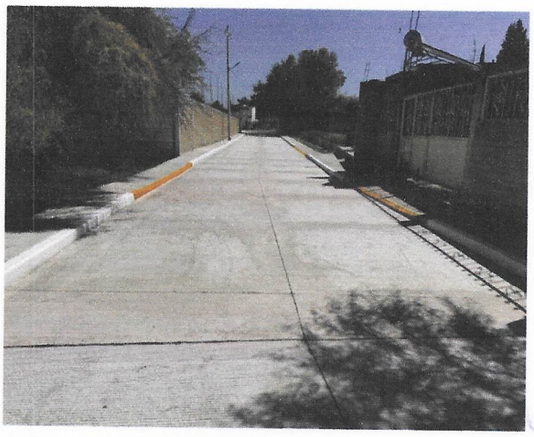

CUENTA PUBLICA 2024
FONDO DE INFRAESTRUCTURA SOCIAL MUNICIPAL
MUNICIPIO DE NOMBRE DE DIOS, DGO.

H. AYUNTAMIENTO
2022 - 2025

NOMBRE DEL PROYECTO:	Rehabilitación de baños del Centro Cultural Prof. Heriberto Hernández	MONTO:	$ 180,082.72
LOCALIDAD:	Nombre de Dios	METAS:	2.00 sanitarios

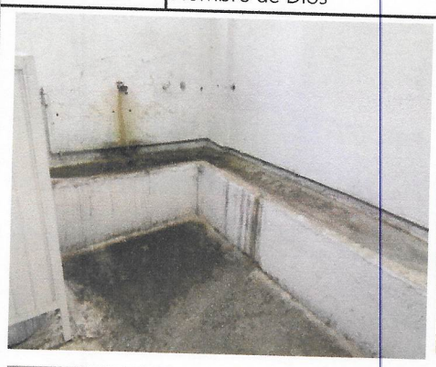
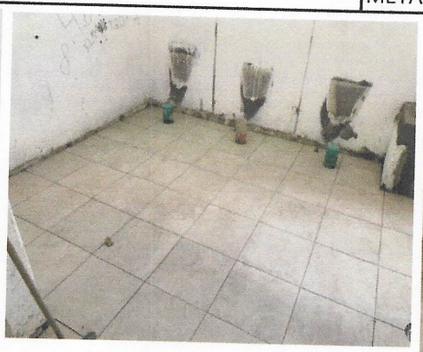
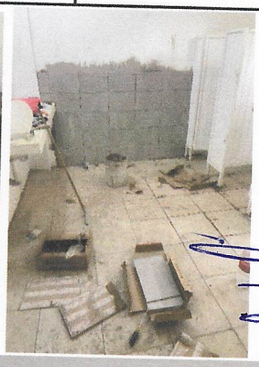
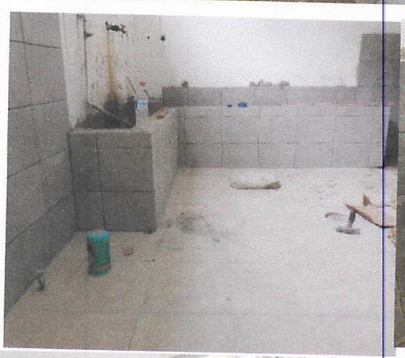
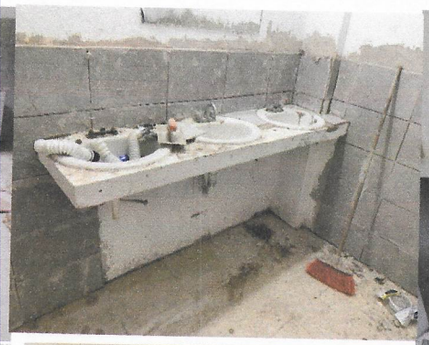
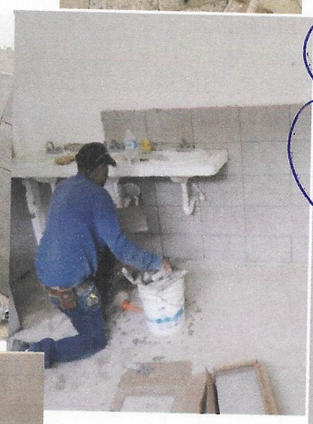
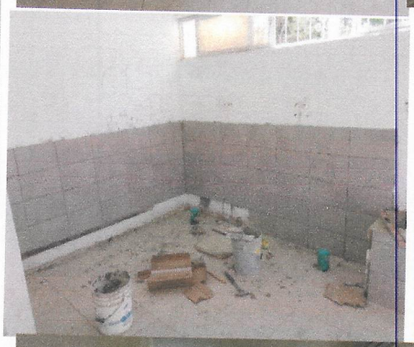


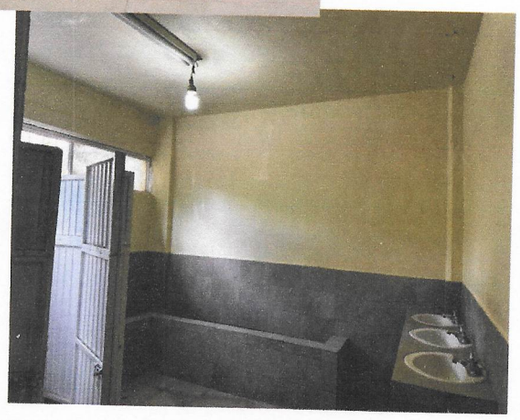

CUENTA PUBLICA 2024
FONDO DE INFRAESTRUCTURA SOCIAL MUNICIPAL
MUNICIPIO DE NOMBRE DE DIOS, DGO.

H. AYUNTAMIENTO 2022 - 2025

NOMBRE DEL PROYECTO:	Construcción de techado en espacio multideportivo de Las Corrientes	MONTO:	$ 1,229,950.24
LOCALIDAD:	La Constancia	METAS:	480.00 m2











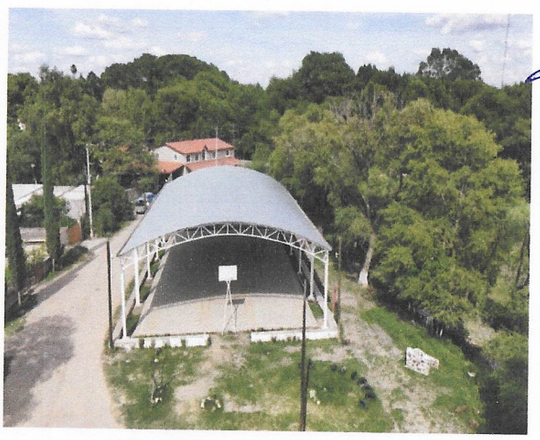

CUENTA PUBLICA 2024

FONDO DE INFRAESTRUCTURA SOCIAL MUNICIPAL

MUNICIPIO DE NOMBRE DE DIOS, DGO.

H. AYUNTAMIENTO
2022 - 2025

NOMBRE DEL PROYECTO:	Construcción de techado en área de impartición de educación física en la Esc. Prim. Cuauhtémoc	MONTO:	$ 1,269,888.88
LOCALIDAD:	Rojas	METAS:	493.50 m2

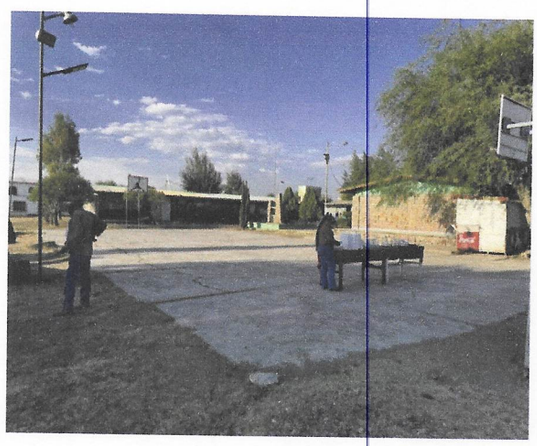











CUENTA PUBLICA 2024
FONDO DE INFRAESTRUCTURA SOCIAL MUNICIPAL
MUNICIPIO DE NOMBRE DE DIOS, DGO.

H. AYUNTAMIENTO
2022 - 2025

NOMBRE DEL PROYECTO:	Construcción de techado en área de impartición de educación física en la Esc. Sec. Gral. Prof. Lucio Cabañas	MONTO:	$ 1,289,978.58
LOCALIDAD:	San José de la Parrilla	METAS:	532.50 m2

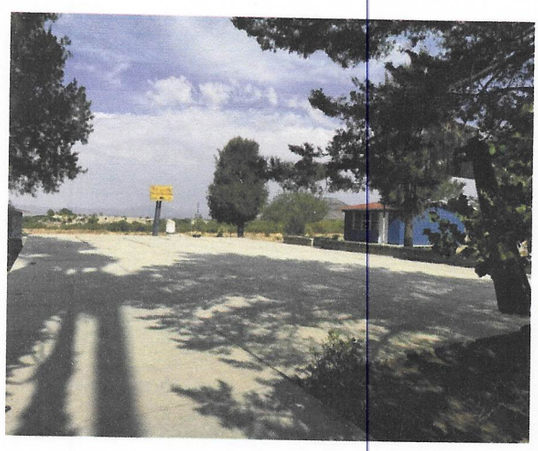









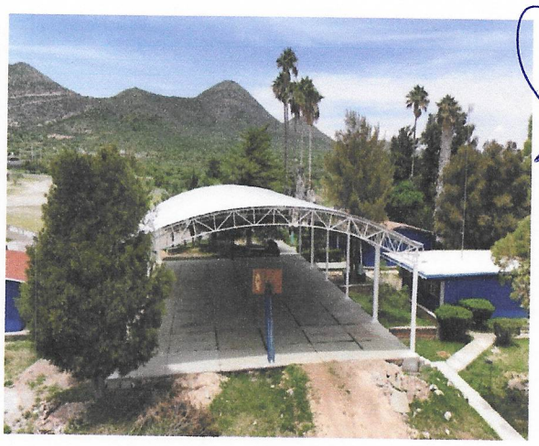

CUENTA PUBLICA 2024
REPUVE 2023
MUNICIPIO DE NOMBRE DE DIOS, DGO.

H. AYUNTAMIENTO
2022 - 2025

NOMBRE DEL PROYECTO:	Pavimentación de calle sin nombre con concreto hidráulico del KM 0+197 al 0+332	MONTO:	$ 1,266,011.70
LOCALIDAD:	La Constancia	METAS:	810.00 m2

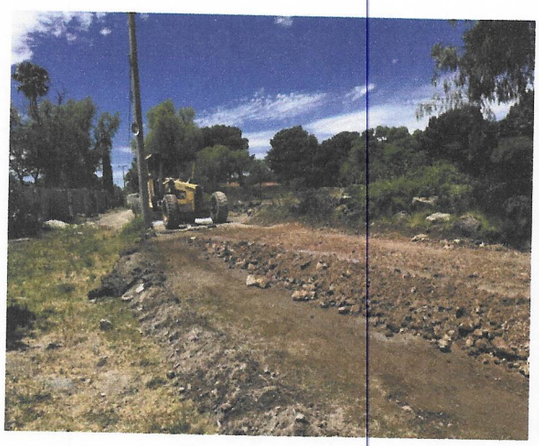











CUENTA PUBLICA 2024
RECURSOS FISCALES
MUNICIPIO DE NOMBRE DE DIOS, DGO.

H. AYUNTAMIENTO
2022 - 2025

NOMBRE DEL PROYECTO:	Rehabilitación de caminos rurales	MONTO:	$ 895,385.24
LOCALIDAD:	Cobertura Municipal	METAS:	24.60 Km





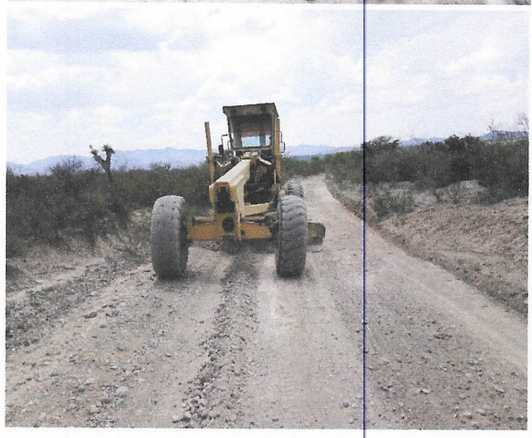









CUENTA PUBLICA 2024

FONDO DE INFRAESTRUCTURA SOCIAL MUNICIPAL 2023

MUNICIPIO DE NOMBRE DE DIOS, DGO.

H. AYUNTAMIENTO
2022 - 2025

NOMBRE DEL PROYECTO:	Construcción de red de agua potable en el Fracc. Las Trojes 2	MONTO:	$ 558,107.90
LOCALIDAD:	Nombre de Dios	METAS:	670.00 ml

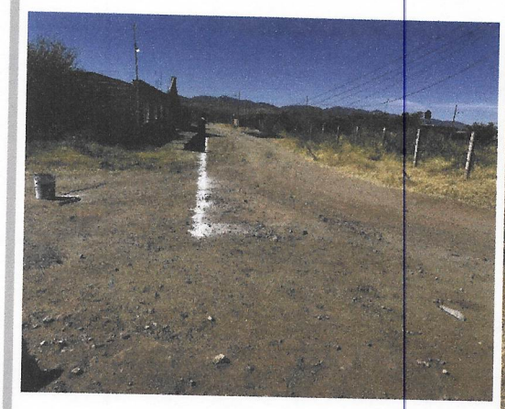





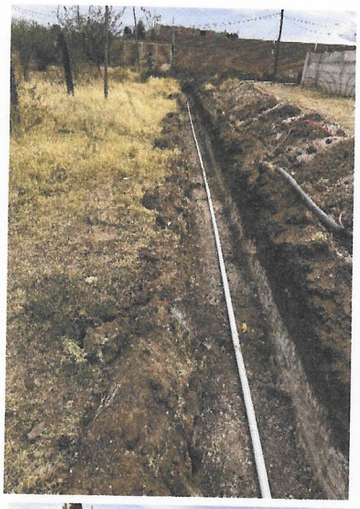

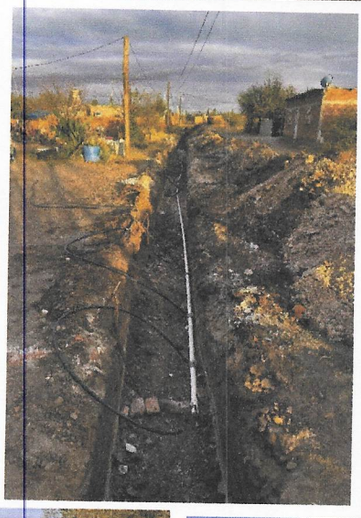





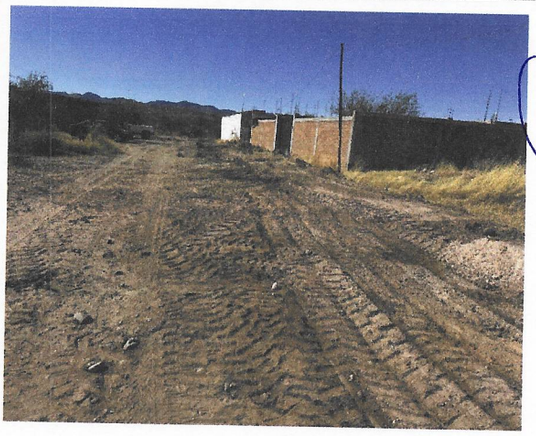

CONCILIACIONES BANCARIAS



H. AYUNTAMIENTO DE NOMBRE DE DIOS, DGO

PARTICIPACIONES FEDERALES 2023

CONCILIACION BANCARIA AL 31 DE DICIEMBRE 2024

BANCO BANORTE CTA. 1183710360

SALDO BANCOS AL 31 DE DICIEMBRE 2024		**$2.73**
(+)	**DEPOSITOS NO CONSIDERADOS POR EL BANCO**	
FECHA	**CONCEPTO**	**IMPORTE $ -**
(-)	**CHEQUES EXPEDIDOS Y NO COBRADOS**	
FECHA CHEQUE	**NOMBRE**	**IMPORTE 0.00**
(+)	**CARGOS DEL BANCO NO CORRESPONDIDOS**	
FECHA	**CONCEPTO**	**IMPORTE $ -**
(-)	**CREDITOS DEL BANCO NO CORRESPONDIDOS**	
FECHA	**CONCEPTO**	**IMPORTE $ -**
SALDO EN LIBROS AL 31 DE DICIEMBRE 2024		**2.73**

C. NANCI CAROLINA VASQUEZ LUNA
PRESIDENTE MUNICIPAL

L.E. SALVADOR ERASMO RUEDA VAZQUEZ
DIRECTOR DE FINANZAS Y ADMINISTRACION

L.A. GUADALUPE LOPEZ ESCOBEDO
SINDICO MUNICIPAL

Nombre de Dios, Durango
H. AYUNTAMIENTO 2022-2025
SINDICATURA MUNICIPAL

H. AYUNTAMIENTO DEL MUNICIPIO DE NOMBRE DE DIOS, DGO.

ESTADO DE DURANGO

Auxiliares de Cuentas del 01/dic./2024 al 31/dic./2024

Con saldo y/o movimientos. (De la cuenta: 1112-07-23-00-001 a la 1112-07-23-00-001)

Usr: supervisor
Rep: rptAuxiliarCuentas

Fecha y hora de Impresión: 19/feb./2025 02:35 p. m.

Cuenta / Poliza	Fecha	Nombre de la Cuenta / Beneficiario	No. Factura	Cheque / Folio	Concepto	Saldo Inicial	Movimientos del Periodo Cargos	Abonos	Saldos
1112-07-23-00-001					Cta. 0360	$2.91	$0.00	$0.00	$2.91
					Total :	2.91	0.00	0.00	2.91

BANORTE

ESTADO DE CUENTA / ENLACE GLOBAL PM C/INTERESES

PARTICIPACIONES FEDERALES 2023
MUNICIPIO DE NOMBRE DE DIOS DURANGO
CALLE VICTORIA 205
CENTRO
NOMBRE DE DIOS DGO. C.P. 34840
SUCURSAL: 7460 VICENTE GUERRERO
TIPO DE ENVÍO: CORREO

NO. DE CLIENTE: 03978807
RFC: MND630915U24

DATOS DE SUCURSAL:
PLAZA: 9986 PLAZA DURANGO
DIRECCIÓN: FRANCISCO SARABIA 102 CENTRO
TELÉFONO: 8650651

INFORMACIÓN DEL PERIODO	
Periodo	**Del 01/Diciembre/2024 al 31/Diciembre/2024**
Fecha de corte	**31/Diciembre/2024**
Moneda	**PESOS**

RESUMEN INTEGRAL

Producto	No. de Cuenta	CLABE	Saldo anterior	Saldo al corte
ENLACE GLOBAL PM C/INTERESES	1183710360	072 202 011837103607	$2.73	$2.73
TOTAL			**$2.73**	**$2.73**

DETALLE	ENLACE GLOBAL PM C/INT. ▼
Resumen del periodo	
Saldo inicial del periodo	$ 2.73
+ Total de depósitos	$ 0.00
- Total de retiros	$ 0.00
+ Intereses Netos Ganados	$ 0.00
- Total de comisiones Cobradas / Pagadas	$ 0.00
- IVA sobre comisiones (16%)	$ 0.00
- Intereses Cobrados / Pagados	$ 0.00
Saldo actual	$ 2.73
Saldo disponible al día*	$ 0.00
Saldo Promedio	
Saldo promedio mínimo	$ 0.00
En el Periodo 01 Dic al 31 Dic:	$ 2.73
Días que comprende el periodo	31
Intereses devengados	
Tasa Bruta Anual	**0.00%**
Interés Tasa Bruta Anual	$ 0.00
Retención de ISR	$ 0.00
INTERESES NETOS GANADOS	$ 0.00
Saldo no disponible al día	
Depósitos de Cheques S.B.C.	$0.00
Ret. Garantía Líquida	$0.00
Comisiones pendientes de aplicar	$2.73
Compras no aplicadas	$0.00
TOTAL	$2.73
Resumen de comisiones	
Cheques girados	0
Cheques girados sin comisión	0
Cheques girados con comisión	0
Importe de la comisión	$ 0.00
Por cheques devueltos	$ 0.00
Otras comisiones	$ 0.00

ENLACE GLOBAL PM C/INTERESES
(Saldo inicial de $2.73)

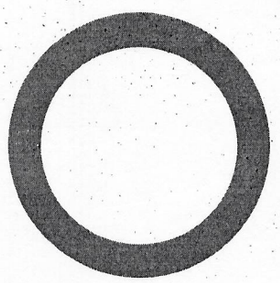

DEPÓSITOS	$0.00
RETIROS	$0.00
COMISIONES	$0.00
OTROS CARGOS	$0.00
SALDO FINAL	$2.73

DETALLE DE MOVIMIENTOS (PESOS)▼

Enlace Global Pm C/Intereses

FECHA	DESCRIPCIÓN / ESTABLECIMIENTO	MONTO DEL DEPOSITO	MONTO DEL RETIRO	SALDO
30-NOV-24	SALDO ANTERIOR			2.73
	SIN MOVIMIENTOS			

OTROS▼

Cargos Objetados en el Periodo

Folio	Fecha	Tipo de Cargo	Monto	Fecha de Cargo
N/A	N/A	N/A	N/A	N/A

Informe de Depósitos en efectivo (IDE) mayores a $15,000 pesos

Mes: **DICIEMBRE de 2024**

Excedentes de depósitos $ 154,927.26

Tipo de Cambio $ 20.2683

Resumen por cliente del ejercicio 2024

Monto de excedente de depósitos $ 2,686,495.76

***Los depósitos en efectivo presentados en el presente informe son aquellos que exceden la cantidad de $15,000 (Quince mil pesos 00/100) de forma acumulada en todas las cuentas bajo titularidad del cliente dentro de un mes calendario.**

Ganancia Anual Total (GAT)

NO. DE CUENTA	GAT NOMINAL [1]	GAT REAL [2]	(+) INTERESES APLICABLES	(-) TOTAL DE COMISIONES
N/A	N/A	N/A	N/A	N/A

[1] **Antes de Impuestos**

[2] **La GAT REAL es el rendimiento que obtendría después de descontar la inflación estimada**

Advertencia: Incumplir sus obligaciones le puede generar comisiones.
El presente estado de cuenta no es un comprobante fiscal.

La fecha de corte coincide con la fecha de terminación del periodo que se señala en el presente estado de cuenta. Las operaciones efectuadas durante los días no laborales o después de la hora de corte de fin de día serán consideradas en nuestra contabilidad como realizadas en el siguiente día hábil bancario. Usted dispone de 90 días después de la fecha de corte para objetar la información contenida en su estado de cuenta, de no hacerlo se asumirá su conformidad al respecto.

Cuando no reciba su estado de cuenta durante los 20 días siguientes de la fecha de corte, y no haya dado instrucciones para que no se le envíe, favor de solicitarlo en su sucursal.

En el caso de avisos de modificaciones al contrato de adhesión, recuerde que, si así lo decide, tiene derecho a solicitar la cancelación de su cuenta dentro de los 30 días naturales posteriores a la notificación recibida, sin responsabilidad alguna a su cargo cubriendo, en su caso, los adeudos que se hayan generado a la fecha.

Aviso de privacidad

Ponemos a su disposición el Aviso de Privacidad en www.banorte.com en el entendido de que su información será tratada con sujeción a los fines establecidos en el referidó Aviso de Privacidad.

Consultas, Reclamaciones, y Aclaraciones

Banco Mercantil del Norte S.A. Institución de Banca Múltiple, Grupo Financiero Banorte recibe las consultas, reclamaciones o aclaraciones, a través de su **Unidad Especializada de Atención a Usuarios (UNE)**, ubicada en Av. Paseo de la Reforma 195 Piso 1, Colonia Cuauhtémoc, C.P. 06500, Alcaldía Cuauhtémoc, Ciudad de México, Correo electrónico: une@banorte.com, o al Teléfono: **800 627 2292** así como en cualquiera de sus sucursales. En el caso de no obtener una respuesta satisfactoria o en el caso de requerir consultar y/o comparar información sobre comisiones podrá acudir a la Comisión Nacional para la Protección y Defensa de los Usuarios de Servicios Financieros www.condusef.gob.mx con número telefónico de atención en la Ciudad de México **(55) 5340 0999** y desde el interior de la República el **800 999 8080**.

Referencia de Abreviaturas

ABO	Abono	COM	Comisión	EDO	Estado	O/B	Otro Banco
ATM	Cajero Automático	CONS	Consulta	I.S.R	Impuesto Sobre la Renta	PZO	Plazo
BTE	Banorte	CPA	Compra	I.V.A	Impuesto al Valor Agregado	R.F.C	Registro Federal de Causantes
CAM	Cámara de compensación	CTA	Cuenta	INT	Interés (es)	REV	Reverso
CAP	Capital	DEP	Depósito	INTBC	Interbancaria	S.B.C	Saldo salvo Buen Cobro
CHEQ/CHQ	Cheque	DEV	Devolución	INV	Inversión	VEN	Ventanilla
CLABE	Clave Bancaria Estandarizada	DISP	Disposición/Dispersión	LIQ	Liquidación (Pago)		

IPAB
INSTITUTO PARA LA PROTECCIÓN AL AHORRO BANCARIO

Los productos anteriormente descritos se encuentran protegidos por el Instituto para la Protección del Ahorro Bancario (IPAB) hasta por un monto equivalente a 400,000 UDI por cliente, por Institución. Lo anterior de conformidad con las disposiciones legales que regulan a dicho Instituto. Vista la página www.ipab.org.mx

H. AYUNTAMIENTO DE NOMBRE DE DIOS, DGO
FORTAMUN 2023
CONCILIACION BANCARIA AL 31 DE DICIEMBRE 2024
BANCO BANORTE CTA. 1183710379

SALDO BANCOS AL 31 DE DICIEMBRE 2024 $911.73

(+) DEPOSITOS NO CONSIDERADOS POR EL BANCO

FECHA	CONCEPTO	IMPORTE
		$ -

(-) CHEQUES EXPEDIDOS Y NO COBRADOS

FECHA	CHEQUE	NOMBRE	IMPORTE
			$ -

(+) CARGOS DEL BANCO NO CORRESPONDIDOS

FECHA	CONCEPTO	IMPORTE
		$ -

(-) CREDITOS DEL BANCO NO CORRESPONDIDOS

FECHA	CONCEPTO	IMPORTE
		$ -

SALDO EN LIBROS AL 31 DE DICIEMBRE 2024 911.73

C. NANCI CAROLINA VASQUEZ LUNA
PRESIDENTE MUNICIPAL

L.E. SALVADOR ERASMO RUEDA VAZQUEZ
DIRECTOR DE FINANZAS Y ADMINISTRACION

L.A. GUADALUPE LOPEZ ESCOBEDO
SINDICO MUNICIPAL

Nombre de Dios, Durango
AYUNTAMIENTO 2022-2025
SINDICATURA MUNICIPAL

H. AYUNTAMIENTO DEL MUNICIPIO DE NOMBRE DE DIOS, DGO.

ESTADO DE DURANGO

Auxiliares de Cuentas del 01/dic./2024 al 31/dic./2024

Con saldo y/o movimientos. (De la cuenta: 1112-02-23-00-001 a la 1112-02-23-00-001)

Usr: supervisor
Rep: rptAuxiliarCuentas

Fecha y hora de Impresión: 19/feb./2025 02:09 p. m.

Cuenta / Poliza	Fecha	Nombre de la Cuenta / Beneficiario	No. Factura	Cheque / Folio	Concepto	Saldo Inicial	Movimientos del Periodo Cargos	Abonos	Saldos
1112-02-23-00-001									
					Cta. 0379	$912.36	$0.00	$0.00	$912.36
					Total :	912.36	0.00	0.00	912.36

BANORTE

ESTADO DE CUENTA / ENLACE GLOBAL PM C/INTERESES

FORTAMUN 2023
MUNICIPIO DE NOMBRE DE DIOS DURANGO
CALLE VICTORIA 205
CENTRO
NOMBRE DE DIOS DGO. C.P. 34840
SUCURSAL: 7460 VICENTE GUERRERO
TIPO DE ENVÍO: CORREO

NO. DE CLIENTE: 03978807
RFC: MND630915U24

DATOS DE SUCURSAL:
PLAZA: 9986 PLAZA DURANGO
DIRECCIÓN: FRANCISCO SARABIA 102 CENTRO
TELÉFONO: 8650651

INFORMACIÓN DEL PERIODO	
Periodo	Del 01/Diciembre/2024 al 31/Diciembre/2024
Fecha de corte	31/Diciembre/2024
Moneda	PESOS

RESUMEN INTEGRAL

Producto	No. de Cuenta	CLABE	Saldo anterior	Saldo al corte
ENLACE GLOBAL PM C/INTERESES	1183710379	072 202 01183710379 1	$911.73	$911.73
TOTAL			**$911.73**	**$911.73**

DETALLE	ENLACE GLOBAL PM C/INT. ▼
Resumen del periodo	
Saldo inicial del periodo	$ 911.73
+ Total de depósitos	$ 0.00
- Total de retiros	$ 0.00
+ Intereses Netos Ganados	$ 0.00
- Total de comisiones Cobradas / Pagadas	$ 0.00
- IVA sobre comisiones (16%)	$ 0.00
- Intereses Cobrados / Pagados	$ 0.00
Saldo actual	$ 911.73
Saldo disponible al día*	$ 911.73
Saldo Promedio	
Saldo promedio mínimo	$ 0.00
En el Periodo 01 Dic al 31 Dic:	$ 911.73
Días que comprende el periodo	31
Intereses devengados	
Tasa Bruta Anual	**0.00%**
Interés Tasa Bruta Anual	$ 0.00
Retención de ISR	$ 0.00
INTERESES NETOS GANADOS	$ 0.00
Saldo no disponible al día	
Depósitos de Cheques S.B.C.	$0.00
Ret. Garantía Líquida	$0.00
Comisiones pendientes de aplicar	$0.00
Compras no aplicadas	$0.00
TOTAL	$0.00
Resumen de comisiones	
Cheques girados	0
Cheques girados sin comisión	0
Cheques girados con comisión	0
Importe de la comisión	$ 0.00
Por cheques devueltos	$ 0.00
Otras comisiones	$ 0.00

ENLACE GLOBAL PM C/INTERESES
(Saldo inicial de $911.73)

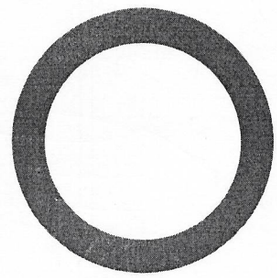

DEPÓSITOS	$0.00
RETIROS	$0.00
COMISIONES	$0.00
OTROS CARGOS	$0.00
SALDO FINAL	$911.73

DETALLE DE MOVIMIENTOS (PESOS) ▼

Enlace Global Pm C/Intereses

FECHA	DESCRIPCIÓN / ESTABLECIMIENTO	MONTO DEL DEPOSITO	MONTO DEL RETIRO	SALDO
30-NOV-24	SALDO ANTERIOR			911.73
	SIN MOVIMIENTOS			

OTROS ▼

Cargos Objetados en el Periodo

Folio	Fecha	Tipo de Cargo	Monto	Fecha de Cargo
N/A	N/A	N/A	N/A	N/A

Informe de Depósitos en efectivo (IDE) mayores a $15,000 pesos

Mes:	**DICIEMBRE de 2024**
Excedentes de depósitos	$ 154,927.26
Tipo de Cambio	$ 20.2683
Resumen por cliente del ejercicio 2024	
Monto de excedente de depósitos	$ 2,686,495.76

***Los depósitos en efectivo presentados en el presente informe son aquellos que exceden la cantidad de $15,000 (Quince mil pesos 00/100) de forma acumulada en todas las cuentas bajo titularidad del cliente dentro de un mes calendario.**

Ganancia Anual Total (GAT)

NO. DE CUENTA	GAT NOMINAL [1]	GAT REAL [2]	(+) INTERESES APLICABLES	(-) TOTAL DE COMISIONES
N/A	N/A	N/A	N/A	N/A

[1] **Antes de Impuestos**
[2] **La GAT REAL es el rendimiento que obtendría después de descontar la inflación estimada**

Advertencia: Incumplir sus obligaciones le puede generar comisiones.
El presente estado de cuenta no es un comprobante fiscal.

La fecha de corte coincide con la fecha de terminación del periodo que se señala en el presente estado de cuenta. Las operaciones efectuadas durante los días no laborales o después de la hora de corte de fin de día serán consideradas en nuestra contabilidad como realizadas en el siguiente día hábil bancario. Usted dispone de 90 días después de la fecha de corte para objetar la información contenida en su estado de cuenta, de no hacerlo se asumirá su conformidad al respecto.

Cuando no reciba su estado de cuenta durante los 20 días siguientes de la fecha de corte, y no haya dado instrucciones para que no se le envíe, favor de solicitarlo en su sucursal.

En el caso de avisos de modificaciones al contrato de adhesión, recuerde que, si así lo decide, tiene derecho a solicitar la cancelación de su cuenta dentro de los 30 días naturales posteriores a la notificación recibida, sin responsabilidad alguna a su cargo cubriendo, en su caso, los adeudos que se hayan generado a la fecha.

Aviso de privacidad
Ponemos a su disposición el Aviso de Privacidad en www.banorte.com en el entendido de que su información será tratada con sujeción a los fines establecidos en el referido Aviso de Privacidad.

Consultas, Reclamaciones, y Aclaraciones
Banco Mercantil del Norte S.A. Institución de Banca Múltiple, Grupo Financiero Banorte recibe las consultas, reclamaciones o aclaraciones, a través de su **Unidad Especializada de Atención a Usuarios (UNE)**, ubicada en Av. Paseo de la Reforma 195 Piso 1, Colonia Cuauhtémoc, C.P. 06500, Alcaldía Cuauhtémoc, Ciudad de México, Correo electrónico: une@banorte.com, o al Teléfono: **800 627 2292** así como en cualquiera de sus sucursales. En el caso de no obtener una respuesta satisfactoria o en el caso de requerir consultar y/o comparar información sobre comisiones podrá acudir a la Comisión Nacional para la Protección y Defensa de los Usuarios de Servicios Financieros www.condusef.gob.mx con número telefónico de atención en la Ciudad de México **(55) 5340 0999** y desde el interior de la República el **800 999 8080**.

Referencia de Abreviaturas

ABO	Abono	COM	Comisión	EDO	Estado	O/B	Otro Banco
ATM	Cajero Automático	CONS	Consulta	I.S.R	Impuesto Sobre la Renta	PZO	Plazo
BTE	Banorte	CPA	Compra	I.V.A	Impuesto al Valor Agregado	R.F.C	Registro Federal de Causantes
CAM	Cámara de compensación	CTA	Cuenta	INT	Interés (es)	REV	Reverso
CAP	Capital	DEP	Depósito	INTBC	Interbancaria	S.B.C	Saldo salvo Buen Cobro
CHEQ/CHQ	Cheque	DEV	Devolución	INV	Inversión	VEN	Ventanilla
CLABE	Clave Bancaria Estandarizada	DISP	Disposición/Dispersión	LIQ	Liquidación (Pago)		

IPAB
INSTITUTO PARA LA PROTECCIÓN AL AHORRO BANCARIO

Los productos anteriormente descritos se encuentran protegidos por el Instituto para la Protección del Ahorro Bancario (IPAB) hasta por un monto equivalente a 400,000 UDI por cliente, por Institución. Lo anterior de conformidad con las disposiciones legales que regulan a dicho Instituto. Vista la página www.ipab.org.mx

H. AYUNTAMIENTO DE NOMBRE DE DIOS, DGO

FISMDF 2023

CONCILIACION BANCARIA AL 31 DE DICIEMBRE 2024

BANCO BANORTE CTA. 1183710388

SALDO BANCOS AL 31 DE DICIEMBRE 2024		$11.32
(+) DEPOSITOS NO CONSIDERADOS POR EL BANCO		
FECHA	CONCEPTO	IMPORTE $ -
(-) CHEQUES EXPEDIDOS Y NO COBRADOS		
FECHA CHEQUE	NOMBRE	IMPORTE $ -
(+) CARGOS DEL BANCO NO CORRESPONDIDOS		
FECHA	CONCEPTO	IMPORTE $ -
(-) CREDITOS DEL BANCO NO CORRESPONDIDOS		
FECHA	CONCEPTO	IMPORTE $ -
SALDO EN LIBROS AL 31 DE DICIEMBRE 2024		11.32

Nombre de Dios, Durango H. AYUNTAMIENTO 2022-2025 OFICINA DE PRESIDENTE MUNICIPAL

Nombre de Dios, Durango H. AYUNTAMIENTO 2022-2025 Dirección de Finanzas y Administración

Nombre de Dios, Durango H. AYUNTAMIENTO 2022-2025 SINDICATURA MUNICIPAL

C. NANCI CAROLINA VASQUEZ LUNA
PRESIDENTE MUNICIPAL

L.E. SALVADOR ERASMO RUEDA VAZQUEZ
DIRECTOR DE FINANZAS Y ADMINISTRACION

L.A. GUADALUPE LOPEZ ESCOBEDO
SINDICO MUNICIPAL

H. AYUNTAMIENTO DEL MUNICIPIO DE NOMBRE DE DIOS, DGO.

ESTADO DE DURANGO

Auxiliares de Cuentas del 01/dic./2024 al 31/dic./2024

Con saldo y/o movimientos. (De la cuenta: 1112-03-23-00-001 a la 1112-03-23-00-001)

Usr: supervisor
Rep: rptAuxiliarCuentas

Fecha y hora de Impresión: 19/feb./2025 02:13 p. m.

Cuenta / Poliza	Fecha	Nombre de la Cuenta / Beneficiario	No. Factura	Cheque / Folio	Concepto	Saldo Inicial	Movimientos del Periodo Cargos	Abonos	Saldos
1112-03-23-00-001					Cta. 0388	$11.12	$0.00	$0.00	$11.12
					Total :	11.12	0.00	0.00	11.12



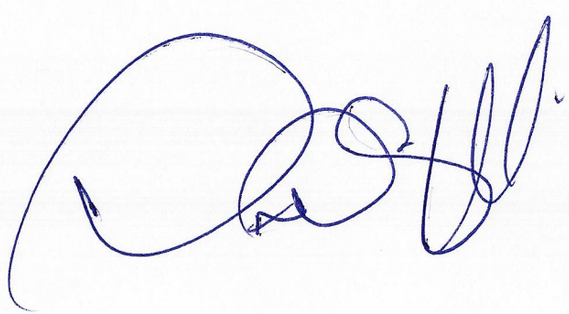

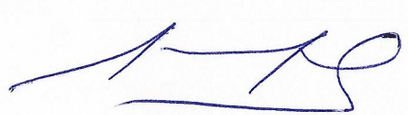

BANORTE

ESTADO DE CUENTA / ENLACE GLOBAL PM C/INTERESES

FISMDF 2023
MUNICIPIO DE NOMBRE DE DIOS DURANGO
CALLE VICTORIA 205
CENTRO
NOMBRE DE DIOS DGO. C.P. 34840
SUCURSAL: 7460 VICENTE GUERRERO
TIPO DE ENVÍO: CORREO

NO. DE CLIENTE: 03978807
RFC: MND630915U24

DATOS DE SUCURSAL:
PLAZA: 9986 PLAZA DURANGO
DIRECCIÓN: FRANCISCO SARABIA 102 CENTRO
TELÉFONO: 8650651

INFORMACIÓN DEL PERIODO	
Periodo	Del 01/Diciembre/2024 al 31/Diciembre/2024
Fecha de corte	31/Diciembre/2024
Moneda	PESOS

RESUMEN INTEGRAL

Producto	No. de Cuenta	CLABE	Saldo anterior	Saldo al corte
ENLACE GLOBAL PM C/INTERESES	1183710388	072 202 01183710388 5	$11.32	$11.32
TOTAL			$11.32	$11.32

DETALLE	ENLACE GLOBAL PM C/INT. ▼
Resumen del periodo	
Saldo inicial del periodo	$ 11.32
+ Total de depósitos	$ 0.00
- Total de retiros	$ 0.00
+ Intereses Netos Ganados	$ 0.00
- Total de comisiones Cobradas / Pagadas	$ 0.00
- IVA sobre comisiones (16%)	$ 0.00
- Intereses Cobrados / Pagados	$ 0.00
Saldo actual	$ 11.32
Saldo disponible al día*	$ 11.32
Saldo Promedio	
Saldo promedio mínimo	$ 0.00
En el Periodo 01 Dic al 31 Dic:	$ 11.32
Días que comprende el periodo	31
Intereses devengados	
Tasa Bruta Anual	0.00%
Interés Tasa Bruta Anual	$ 0.00
Retención de ISR	$ 0.00
INTERESES NETOS GANADOS	$ 0.00
Saldo no disponible al día	
Depósitos de Cheques S.B.C.	$0.00
Ret. Garantía Líquida	$0.00
Comisiones pendientes de aplicar	$0.00
Compras no aplicadas	$0.00
TOTAL	$0.00
Resumen de comisiones	
Cheques girados	0
Cheques girados sin comisión	0
Cheques girados con comisión	0
Importe de la comisión	$ 0.00
Por cheques devueltos	$ 0.00
Otras comisiones	$ 0.00

ENLACE GLOBAL PM C/INTERESES
(Saldo inicial de $11.32)

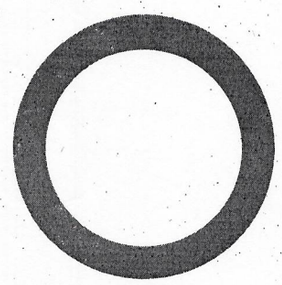

DEPÓSITOS	$0.00
RETIROS	$0.00
COMISIONES	$0.00
OTROS CARGOS	$0.00
SALDO FINAL	$11.32

DETALLE DE MOVIMIENTOS (PESOS)▼

Enlace Global Pm C/Intereses

FECHA	DESCRIPCIÓN / ESTABLECIMIENTO	MONTO DEL DEPOSITO	MONTO DEL RETIRO	SALDO
30-NOV-24	SALDO ANTERIOR			
	SIN MOVIMIENTOS			11.32

OTROS▼

Cargos Objetados en el Periodo

Folio	Fecha	Tipo de Cargo	Monto	Fecha de Cargo
N/A	N/A	N/A	N/A	N/A

Informe de Depósitos en efectivo (IDE) mayores a $15,000 pesos

Mes: **DICIEMBRE de 2024**

Excedentes de depósitos $ 154,927.26

Tipo de Cambio $ 20.2683

Resumen por cliente del ejercicio 2024

Monto de excedente de depósitos $ 2,686,495.76

***Los depósitos en efectivo presentados en el presente informe son aquellos que exceden la cantidad de $15,000 (Quince mil pesos 00/100) de forma acumulada en todas las cuentas bajo titularidad del cliente dentro de un mes calendario.**

Ganancia Anual Total (GAT)

NO. DE CUENTA	GAT NOMINAL [1]	GAT REAL [2]	(+) INTERESES APLICABLES	(-) TOTAL DE COMISIONES
N/A	N/A	N/A	N/A	N/A

[1] Antes de Impuestos

[2] La GAT REAL es el rendimiento que obtendría después de descontar la inflación estimada

Advertencia: Incumplir sus obligaciones le puede generar comisiones.
El presente estado de cuenta no es un comprobante fiscal.

La fecha de corte coincide con la fecha de terminación del periodo que se señala en el presente estado de cuenta. Las operaciones efectuadas durante los días no laborales o después de la hora de corte de fin de día serán consideradas en nuestra contabilidad como realizadas en el siguiente día hábil bancario. Usted dispone de 90 días después de la fecha de corte para objetar la información contenida en su estado de cuenta, de no hacerlo se asumirá su conformidad al respecto.

Cuando no reciba su estado de cuenta durante los 20 días siguientes de la fecha de corte, y no haya dado instrucciones para que no se le envíe, favor de solicitarlo en su sucursal.

En el caso de avisos de modificaciones al contrato de adhesión, recuerde que, si así lo decide, tiene derecho a solicitar la cancelación de su cuenta dentro de los 30 días naturales posteriores a la notificación recibida, sin responsabilidad alguna a su cargo cubriendo, en su caso, los adeudos que se hayan generado a la fecha.

Aviso de privacidad

Ponemos a su disposición el Aviso de Privacidad en www.banorte.com en el entendido de que su información será tratada con sujeción a los fines establecidos en el referido Aviso de Privacidad.

Consultas, Reclamaciones, y Aclaraciones

Banco Mercantil del Norte S.A. Institución de Banca Múltiple, Grupo Financiero Banorte recibe las consultas, reclamaciones o aclaraciones, a través de su **Unidad Especializada de Atención a Usuarios (UNE)**, ubicada en Av. Paseo de la Reforma 195 Piso 1, Colonia Cuauhtémoc, C.P. 06500, Alcaldía Cuauhtémoc, Ciudad de México, Correo electrónico: une@banorte.com, o al Teléfono: **800 627 2292** así como en cualquiera de sus sucursales. En el caso de no obtener una respuesta satisfactoria o en el caso de requerir consultar y/o comparar información sobre comisiones podrá acudir a la Comisión Nacional para la Protección y Defensa de los Usuarios de Servicios Financieros www.condusef.gob.mx con número telefónico de atención en la Ciudad de México **(55) 5340 0999** y desde el interior de la República el **800 999 8080**.

Referencia de Abreviaturas

ABO	Abono	COM	Comisión	EDO	Estado	O/B	Otro Banco
ATM	Cajero Automático	CONS	Consulta	I.S.R	Impuesto Sobre la Renta	PZO	Plazo
BTE	Banorte	CPA	Compra	I.V.A	Impuesto al Valor Agregado	R.F.C	Registro Federal de Causantes
CAM	Cámara de compensación	CTA	Cuenta	INT	Interés (es)	REV	Reverso
CAP	Capital	DEP	Depósito	INTBC	Interbancaria	S.B.C	Saldo salvo Buen Cobro
CHEQ/CHQ	Cheque	DEV	Devolución	INV	Inversión	VEN	Ventanilla
CLABE	Clave Bancaria Estandarizada	DISP	Disposición/Dispersión	LIQ	Liquidación (Pago)		

IPAB
INSTITUTO PARA LA PROTECCIÓN AL AHORRO BANCARIO

Los productos anteriormente descritos se encuentran protegidos por el Instituto para la Protección del Ahorro Bancario (IPAB) hasta por un monto equivalente a 400,000 UDI por cliente, por Institución. Lo anterior de conformidad con las disposiciones legales que regulan a dicho Instituto. Vista la página www.ipab.org.mx

H. AYUNTAMIENTO DE NOMBRE DE DIOS, DGO

TRATAMIENTO DE AGUAS RESIDUALES (PROTAR) 2015

CONCILIACION BANCARIA AL 31 DE DICIEMBRE 2024

BANCO BANORTE CTA. 0288690669

	SALDO BANCOS AL 31 DE DICIEMBRE 2024			**$34,763.11**
(+)	**DEPOSITOS NO CONSIDERADOS POR EL BANCO**			
	FECHA	**CONCEPTO**	**IMPORTE**	**$0.00**
(-)	**CHEQUES EXPEDIDOS Y NO COBRADOS**			**$0.00**
	FECHA CHEQUE	**NOMBRE**	**IMPORTE**	
(+)	**CARGOS DEL BANCO NO CORRESPONDIDOS**			
	FECHA	**CONCEPTO**	**IMPORTE**	
(-)	**CREDITOS DEL BANCO NO CORRESPONDIDOS**			
	FECHA	**CONCEPTO**	**IMPORTE**	
				$34,763.11

Nombre de Dios, Durango H. AYUNTAMIENTO 2022-2025 OFICINA DE PRESIDENTE MUNICIPAL

C. NANCI CAROLINA VASQUEZ LUNA
PRESIDENTE MUNICIPAL

Nombre de Dios, Durango H. AYUNTAMIENTO 2022-2025 Dirección de Finanzas y Administración

L.E. SALVADOR ERASMO RUEDA VAZQUEZ
DIRECTOR DE FINANZAS Y ADMINISTRACION

Nombre de Dios, Durango H. AYUNTAMIENTO 2022-2025 SINDICATURA MUNICIPAL

L.A. GUADALUPE LOPEZ ESCOBEDO
SINDICO MUNICIPAL

H. AYUNTAMIENTO DEL MUNICIPIO DE NOMBRE DE DIOS, DGO.

ESTADO DE DURANGO

Auxiliares de Cuentas del 01/dic./2024 al 31/dic./2024

Con saldo y/o movimientos. (De la cuenta: 1112-04-15-23-001 a la 1112-04-15-23-001)

Usr: supervisor
Rep: rptAuxiliarCuentas

Fecha y hora de Impresión: 19/feb./2025 02:19 p. m.

Cuenta / Poliza	Fecha	Nombre de la Cuenta / Beneficiario	No. Factura	Cheque / Folio	Concepto	Saldo Inicial	Movimientos del Periodo Cargos	Abonos	Saldos
1112-04-15-23-001				**Cta. 0669**		**$34,759.22**	**$3.89**	**$0.00**	**$34,763.11**
I01671	31/12/2024		DEPOSITO		IR:1604, PROTAR (RENDIMIENTOS FINANCIEROS EN EL MES IR Folio: 1604)		$3.89	$0.00	$34,763.11
					Total :	**34,759.22**	**3.89**	**0.00**	**34,763.11**

BANORTE

ESTADO DE CUENTA / ENLACE GLOBAL PM C/INTERESES

TRATAMIENTO DE AGUAS RESIDUALES (PROTAR) 2015
MUNICIPIO DE NOMBRE DE DIOS DURANGO
CALLE VICTORIA 205
CENTRO
NOMBRE DE DIOS DGO. C.P. 34840
SUCURSAL: 7460 VICENTE GUERRERO
TIPO DE ENVÍO: CORREO

NO. DE CLIENTE: 03978807
RFC: MND630915U24

DATOS DE SUCURSAL:
PLAZA: 9986 PLAZA DURANGO
DIRECCIÓN: FRANCISCO SARABIA 102 CENTRO
TELÉFONO: 8650651

INFORMACIÓN DEL PERIODO	
Periodo	Del 01/Diciembre/2024 al 31/Diciembre/2024
Fecha de corte	31/Diciembre/2024
Moneda	PESOS

RESUMEN INTEGRAL

Producto	No. de Cuenta	CLABE	Saldo anterior	Saldo al corte
ENLACE GLOBAL PM C/INTERESES	0288690669	072 202 00288690669 9	$34,759.22	$34,763.11
TOTAL			**$34,759.22**	**$34,763.11**

DETALLE	ENLACE GLOBAL PM C/INT. ▼
Resumen del periodo	
Saldo inicial del periodo	$ 34,759.22
+ Total de depósitos	$ 0.00
- Total de retiros	$ 0.00
+ Intereses Netos Ganados	$ 3.89
- Total de comisiones Cobradas / Pagadas	$ 0.00
- IVA sobre comisiones (16%)	$ 0.00
- Intereses Cobrados / Pagados	$ 0.00
Saldo actual	$ 34,763.11
Saldo disponible al día*	$ 34,763.11
Saldo Promedio	
Saldo promedio mínimo	$ 0.00
En el Periodo 01 Dic al 31 Dic:	$ 34,759.22
Días que comprende el periodo	31
Intereses devengados	
Tasa Bruta Anual	**0.13%**
Interés Tasa Bruta Anual	$ 3.89
Retención de ISR	$ 0.00
INTERESES NETOS GANADOS	$ 3.89
Saldo no disponible al día	
Depósitos de Cheques S.B.C.	$0.00
Ret. Garantía Líquida	$0.00
Comisiones pendientes de aplicar	$0.00
Compras no aplicadas	$0.00
TOTAL	$0.00
Resumen de comisiones	
Cheques girados	0
Cheques girados sin comisión	0
Cheques girados con comisión	0
Importe de la comisión	$ 0.00
Por cheques devueltos	$ 0.00
Otras comisiones	$ 0.00

ENLACE GLOBAL PM C/INTERESES
(Saldo inicial de $34,759.22)

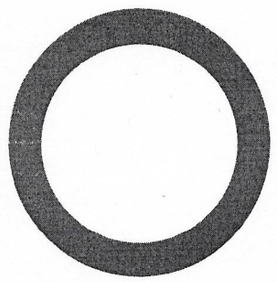

DEPÓSITOS	$0.00
RETIROS	$0.00
COMISIONES	$0.00
OTROS CARGOS	$0.00
SALDO FINAL	$34,763.11

DETALLE DE MOVIMIENTOS (PESOS) ▼

Enlace Global Pm C/Intereses

FECHA	DESCRIPCIÓN / ESTABLECIMIENTO	MONTO DEL DEPOSITO	MONTO DEL RETIRO	SALDO
30-NOV-24	SALDO ANTERIOR			34,759.22
31-DIC-24	LIQ.INT.S/TASA LIQ 2024-12-31	3.89		34,763.11

OTROS ▼

Cargos Objetados en el Periodo

Folio	Fecha	Tipo de Cargo	Monto	Fecha de Cargo
N/A	N/A	N/A	N/A	N/A

Informe de Depósitos en efectivo (IDE) mayores a $15,000 pesos

	DICIEMBRE de 2024
Mes:	
Excedentes de depósitos	$ 154,927.26
Tipo de Cambio	$ 20.2683
Resumen por cliente del ejercicio 2024	
Monto de excedente de depósitos	$ 2,686,495.76

***Los depósitos en efectivo presentados en el presente informe son aquellos que exceden la cantidad de $15,000 (Quince mil pesos 00/100) de forma acumulada en todas las cuentas bajo titularidad del cliente dentro de un mes calendario.**

Ganancia Anual Total (GAT)

NO. DE CUENTA	GAT NOMINAL [1]	GAT REAL [2]	(+) INTERESES APLICABLES	(-) TOTAL DE COMISIONES
N/A	N/A	N/A	N/A	N/A

[1] **Antes de Impuestos**
[2] **La GAT REAL es el rendimiento que obtendría después de descontar la inflación estimada**

Advertencia: Incumplir sus obligaciones le puede generar comisiones.
El presente estado de cuenta no es un comprobante fiscal.

La fecha de corte coincide con la fecha de terminación del periodo que se señala en el presente estado de cuenta. Las operaciones efectuadas durante los días no laborales o después de la hora de corte de fin de día serán consideradas en nuestra contabilidad como realizadas en el siguiente día hábil bancario. Usted dispone de 90 días después de la fecha de corte para objetar la información contenida en su estado de cuenta, de no hacerlo se asumirá su conformidad al respecto.

Cuando no reciba su estado de cuenta durante los 20 días siguientes de la fecha de corte, y no haya dado instrucciones para que no se le envíe, favor de solicitarlo en su sucursal.

En el caso de avisos de modificaciones al contrato de adhesión, recuerde que, si así lo decide, tiene derecho a solicitar la cancelación de su cuenta dentro de los 30 días naturales posteriores a la notificación recibida, sin responsabilidad alguna a su cargo cubriendo, en su caso, los adeudos que se hayan generado a la fecha.

Aviso de privacidad
Ponemos a su disposición el Aviso de Privacidad en www.banorte.com en el entendido de que su información será tratada con sujeción a los fines establecidos en el referido Aviso de Privacidad.

Consultas, Reclamaciones, y Aclaraciones
Banco Mercantil del Norte S.A. Institución de Banca Múltiple, Grupo Financiero Banorte recibe las consultas, reclamaciones o aclaraciones, a través de su **Unidad Especializada de Atención a Usuarios (UNE)**, ubicada en Av. Paseo de la Reforma 195 Piso 1, Colonia Cuauhtémoc, C.P. 06500, Alcaldía Cuauhtémoc, Ciudad de México, Correo electrónico: une@banorte.com, o al Teléfono: **800 627 2292** así como en cualquiera de sus sucursales. En el caso de no obtener una respuesta satisfactoria o en el caso de requerir consultar y/o comparar información sobre comisiones podrá acudir a la Comisión Nacional para la Protección y Defensa de los Usuarios de Servicios Financieros www.condusef.gob.mx con número telefónico de atención en la Ciudad de México **(55) 5340 0999** y desde el interior de la República el **800 999 8080**.

Referencia de Abreviaturas

ABO	Abono	COM	Comisión	EDO	Estado	O/B	Otro Banco
ATM	Cajero Automático	CONS	Consulta	I.S.R	Impuesto Sobre la Renta	PZO	Plazo
BTE	Banorte	CPA	Compra	I.V.A	Impuesto al Valor Agregado	R.F.C	Registro Federal de Causantes
CAM	Cámara de compensación	CTA	Cuenta	INT	Interés (es)	REV	Reverso
CAP	Capital	DEP	Depósito	INTBC	Interbancaria	S.B.C	Saldo salvo Buen Cobro
CHEQ/CHQ	Cheque	DEV	Devolución	INV	Inversión	VEN	Ventanilla
CLABE	Clave Bancaria Estandarizada	DISP	Disposición/Dispersión	LIQ	Liquidación (Pago)		

IPAB
INSTITUTO PARA LA PROTECCIÓN AL AHORRO BANCARIO

Los productos anteriormente descritos se encuentran protegidos por el Instituto para la Protección del Ahorro Bancario (IPAB) hasta por un monto equivalente a 400,000 UDI por cliente, por Institución. Lo anterior de conformidad con las disposiciones legales que regulan a dicho Instituto. Vista la página www.ipab.org.mx

COMPROBANTE FISCAL DIGITAL ▼

0288690669 - ENLACE GLOBAL PM C/INTERESES

Folio Fiscal: 76021F11-04DB-4300-8A1C-EC296FF765A1
No de Serie del Certificado del SAT: 00001000000507237013
No de Serie del Certificado del Emisor: 00001000000708802421
Fecha y hora de certificación: 2025-01-02T01:32:31
Lugar y fecha de elaboración: 64830 2024-12-31
Forma de pago: 03-Transferencia electrónica de fondos

Sello Digital del CFDI:

BwXaTL1hyOhxa/1o65XwFTaTiFjtuStontdTAlDmABpa7haJfOa+DnRQAHaXM6Qx5J/UQ5E/NM0rpbgs5u/GVtTstwjKGWBZB+Epb8mBJTTu4K
jDXPk1+8cFvLG4lm4yVHoEEVCkLvtpooevGfFuFco7p8F0b+fuNGrq3aoykeVBZILRd71R+pM+IJnfHomSlU1bncCqfVa9/9Pz+2OOmLxbHsPi4
CC1nj595KK8GOnC5/LmYxbTVjwJOt+qooAHlxgKAO0R0T6X0xiBwR53CrnsqbpMpT1BkynFwRpWa7ny7N9h8mqbmldxgYbIq6S858PIXCj3e
nbXFYO84gvwrw==

Sello del SAT:

VckxYrK6g8mBsQby3vP5SHvqXohzCxGOxNNKEK/W0nGePJF8vj2kgfnZt2Q3MR6uNm2oTNMiRWhdnlWnUg604SBcjFgwLgSO0TN3/lqCge6
NRn9mQulvEeaQBGC3fO8SCMF1N9+BQpK2ILQfRtBe56beb+Rc5GQr+G7jlzp+CzF6eg4mW4FWITeOyZSldt9aK8WWh40ajDESHREowuso7J
yAX5PoFro51QOFYPxaG7qgO6CkR4Lvj/fLNhjBOmyjYjWfWbJ70/w7b8KnAJzVcicpmf/FgRyceZaP3T4+kkB1uvL1lkgz8UczWS82n0mqRyi2rS
2dK9vzyoIELK36Q==

Cadena original del complemento de certificación:
||1.1|76021F11-04DB-4300-8A1C-EC296FF765A1|2025-01-
02T01:32:31|DCD090706E42||BwXaTL1hyOhxa/1o65XwFTaTiFjtuStontdTAlDmABpa7haJfOa+DnRQAHaXM6Qx5J
/UQ5E/NM0rpbgs5u/GVtTstwjKGWBZB+Epb8mBJTTu4KjDXPk1+8cFvLG4lm4yVHoEEVCkLvtpooevGfFuFco7p8F0
b+fuNGrq3aoykeVBZILRd71R+pM+IJnfHomSlU1bncCqfVa9/9Pz+2OOmLxbHsPi4CC1nj595KK8GOnC5/LmYxbTVj
wJOt+qooAHlxgKAO0R0T6X0xiBwR53CrnsqbpMpT1BkynFwRpWa7ny7N9h8mqbmldxgYbIq6S858PIXCj3enbXFY
O84gvwrw==|00001000000507237013||

Versión CFDI: 4.0
Importe Total: CERO PESOS 0/100 M.N.
Unidad de Medida: E48-Unidad de servicio
Método de Pago: PUE-Pago en una sola exhibición
Lugar de Expedición: 64830
Régimen Fiscal: 601-General de Ley Personas Morales

Código Postal del Receptor: 34840
Régimen Fiscal del Receptor: 601-General de Ley Personas Morales
Uso del CFDI: G03-Gastos en general
Este documento es una representación impresa de un CFDI

H. AYUNTAMIENTO DE NOMBRE DE DIOS, DGO

PARTICIPACIONES 2024 2

CONCILIACION BANCARIA AL 31 DE DICIEMBRE 2024

BANCO BANORTE CTA. 1253991240

	SALDO BANCOS AL 31 DE DICIEMBRE 2024			$164,659.87
(+)	DEPOSITOS NO CONSIDERADOS POR EL BANCO			$0.00
	FECHA	CONCEPTO	IMPORTE	
(-)	CHEQUES EXPEDIDOS Y NO COBRADOS			$3,119.99
	FECHA / CHEQUE	NOMBRE	IMPORTE	
	03-oct-24 / 21	JOEL MARTINEZ DIAZ	$3,119.99	
(+)	CARGOS DEL BANCO NO CORRESPONDIDOS			
	FECHA	CONCEPTO	IMPORTE	
(-)	CREDITOS DEL BANCO NO CORRESPONDIDOS			
	FECHA	CONCEPTO	IMPORTE	
				$161,539.88

C. NANCI CAROLINA VASQUEZ LUNA
PRESIDENTE MUNICIPAL

L.E. SALVADOR ERASMO RUEDA VAZQUEZ
DIRECTOR DE FINANZAS Y ADMINISTRACION

L.A. GUADALUPE LOPEZ ESCOBEDO
SINDICO MUNICIPAL

Nombre de Dios, Durango
H. AYUNTAMIENTO 2022-2025
OFICINA DE PRESIDENTE MUNICIPAL

Nombre de Dios, Durango
H. AYUNTAMIENTO 2022-2025
Dirección de Finanzas y Administración

Nombre de Dios, Durango
H. AYUNTAMIENTO 2022-2025
SINDICATURA MUNICIPAL

H. AYUNTAMIENTO DEL MUNICIPIO DE NOMBRE DE DIOS, DGO.

ESTADO DE DURANGO

Auxiliares de Cuentas del 01/dic./2024 al 31/dic./2024

Con saldo y/o movimientos. (De la cuenta: 1112-07-24-00-003 a la 1112-07-24-00-003)

Usr: supervisor
Rep: rptAuxiliarCuentas

Fecha y hora de Impresión: 19/feb./2025 02:39 p. m.

Cuenta / Poliza	Fecha	Nombre de la Cuenta / Beneficiario	No. Factura	Cheque / Folio	Concepto	Saldo Inicial / Movimientos del Periodo Cargos	Abonos	Saldos
1112-07-24-00-003				**CTA. 1240**		**$1,159,770.09**	**$5,210,795.29**	**$6,209,025.36**	**$161,540.02**
C01500	02/12/2024	MUNICIPIO DE NOMBRE		SPEI	MUNICIPIO DE NOMBRE DE DIOS (TRASPASO DE RECURSOS PARA PAGO PR	$0.00	$150,000.00	$1,009,770.09
C01521	02/12/2024	GASOLINERIA Y SERVIC	F68B	SPEI	GP GASOLINERIA Y SERVICIOS LA VILLA SA DE CV, Folio Pago: 665 (PAGO A I	$0.00	$115,847.63	$893,922.46
C01522	02/12/2024	CASTRO LIMONES ALEJ.	491A	SPEI	GP CASTRO LIMONES ALEJANDRA, Folio Pago: 666 (PAGO DE SERVICIO DE H	$0.00	$29,000.00	$864,922.46
C01524	02/12/2024	SALAS NUÑEZ CARMEN	20418	SPEI	GP SALAS NUÑEZ CARMEN JAQUELINE, Folio Pago: 668 (COMPRA DE MATERI	$0.00	$1,768.94	$863,153.52
C01525	02/12/2024	VARELA SANCHEZ OSV/	VARIAS	SPEI	GP VARELA SANCHEZ OSVALDO, Folio Pago: 669 (COMPRA DE MATERIAL PAI	$0.00	$35,020.00	$828,133.52
C01527	02/12/2024	PARRA SILERIO HECTOI	0C49	50	GP PARRA SILERIO HECTOR YOVAN, Folio Pago: 670 (PAGO DE SERVICIO Y A	$0.00	$29,500.00	$798,633.52
C01528	03/12/2024	SERVICIO DE ADMINISTI		SPEI	SERVICIO DE ADMINISTRACION TRIBUTARIO (PAGO DE IMPUESTOS COMPLE	$0.00	$11,070.00	$787,563.52
I01787	04/12/2024		531		IR:1720, PARTICIPACIONES 2024 2 (IMPUESTO A LA VENTA FINAL DE BEBIDAS	$2,138.31	$0.00	$789,701.83
C01529	06/12/2024	AUTOS FAZA SA DE CV	2215	SPEI	GP AUTOS FAZA SA DE CV, Folio Pago: 671 (PAGO DE SERVICIO AL CAMION D	$0.00	$2,340.00	$787,361.83
C01531	06/12/2024	AVILES VALLES RIGEL	3F26	SPEI	GP AVILES VALLES RIGEL, Folio Pago: 672 (PROMOSION Y DIFUCION DE ACTI	$0.00	$11,475.00	$775,886.83
C01533	06/12/2024	GUERRERO TORRES RC	112	SPEI	GP GUERRERO TORRES RODRIGO CUAUHTLI, Folio Pago: 673 (ASESORIA A L	$0.00	$27,840.00	$748,046.83
C01534	06/12/2024	AUTOS FAZA SA DE CV	2217	SPEI	GP AUTOS FAZA SA DE CV, Folio Pago: 674 (PAGO DEL SERVICIO A LA CAMIO	$0.00	$3,000.00	$745,046.83
I01788	06/12/2024		8070		IR:1721, PARTICIPACIONES 2024 2 (INGRESO DEVOLUCION FONDO DE ISR SC	$1,283,289.02	$0.00	$2,028,335.85
C01535	10/12/2024	GASOLINERIA Y SERVIC	9650	SPEI	GP GASOLINERIA Y SERVICIOS LA VILLA SA DE CV, Folio Pago: 675 (COMPRA	$0.00	$50,095.50	$1,978,240.35
C01537	10/12/2024	MEZA HERNANDEZ MAR	E27C	51	GP MEZA HERNANDEZ MARY CARMEN, Folio Pago: 676 (COMPRA DE DIESEL	$0.00	$3,710.00	$1,974,530.35
C01542	10/12/2024	MEZA HERNANDEZ MAR	63FF	52	GP MEZA HERNANDEZ MARY CARMEN, Folio Pago: 677 (PAGO DE ARRENDAM	$0.00	$4,240.00	$1,970,290.35
D00055	10/12/2024				CHEQUE CANCELADO No 53 (CHEQUE CANCELADO No 53)	$0.00	$0.00	$1,970,290.35
D00055	10/12/2024				CHEQUE CANCELADO No 53 (CHEQUE CANCELADO No 53)	$0.00	$0.00	$1,970,290.35
C01543	10/12/2024	ALVAREZ DEL CASTILLC	31476-410-38	54	GP ALVAREZ DEL CASTILLO GONZALEZ FRANCISCO, Folio Pago: 678 (COMPR	$0.00	$15,902.67	$1,954,387.68
C01545	11/12/2024	JIMENEZ MORALES EDU	F9E2	SPEI	GP JIMENEZ MORALES EDUARDO, Folio Pago: 679 (COMPRA DE MATERIAL PA	$0.00	$18,663.24	$1,935,724.44
C01549	11/12/2024	JIMENEZ MORALES EDU	7B1E	SPEI	GP JIMENEZ MORALES EDUARDO, Folio Pago: 680 (COMPRA DE MATERIAL PA	$0.00	$11,387.72	$1,924,336.72
C01551	11/12/2024	JIMENEZ MORALES EDU	52D9	SPEI	GP JIMENEZ MORALES EDUARDO, Folio Pago: 681 (COMPRA DE MATERIAL PA	$0.00	$8,722.04	$1,915,614.68
C01553	11/12/2024	JIMENEZ MORALES EDU	A9C9	SPEI	GP JIMENEZ MORALES EDUARDO, Folio Pago: 683 (COMPRA DE MATERIAL PA	$0.00	$8,253.40	$1,907,361.28
C01556	11/12/2024	JIMENEZ MORALES EDU	1AF0	SPEI	GP JIMENEZ MORALES EDUARDO, Folio Pago: 684 (COMPRA DE MATERIAL PA	$0.00	$16,278.28	$1,891,083.00
C01557	11/12/2024	CAJA HIPODROMO S.C.		SPEI	CAJA HIPODROMO S.C. DE A. P. DE R.L. DE C.V. (PAGO FONDO DE AHORRO	$0.00	$1,450.00	$1,889,633.00
C01558	11/12/2024	PROGRESO DE VICENTI		SPEI	PROGRESO DE VICENTE GUERRERO S. C. DE A.P. DE R.L. DE C.V. (PAGO AH	$0.00	$15,350.00	$1,874,283.00
C01560	11/12/2024	PROGRESO DE VICENTI		SPEI	PROGRESO DE VICENTE GUERRERO S. C. DE A.P. DE R.L. DE C.V. (PAGO FO	$0.00	$12,896.00	$1,861,387.00
C01561	11/12/2024	CAJA SOLIDARIA NUEVC		SPEI	CAJA SOLIDARIA NUEVO IDEAL S.C. DE A. P. DE R.L. DE C.V. (PAGO FONDO D	$0.00	$7,765.00	$1,853,622.00
C01562	11/12/2024	AGUIRRE DELGADO JAZ	40	55	GP AGUIRRE DELGADO JAZMANI, Folio Pago: 685 (PAGO DEL SERVICIO DE IN	$0.00	$7,192.00	$1,846,430.00
C01501	13/12/2024	MUNICIPIO DE NOMBRE		SPEI	MUNICIPIO DE NOMBRE DE DIOS (TRASPASO DE RECURSOS PARA NOMINA)	$0.00	$120,000.00	$1,726,430.00
C01563	13/12/2024	MUNICIPIO DE NOMBRE		SPEI	MUNICIPIO DE NOMBRE DE DIOS (TRASPASO DE RECURSOS PARA NOMINA)	$0.00	$90,000.00	$1,636,430.00

Cuenta / Poliza	Fecha	Nombre de la Cuenta / Beneficiario	No. Factura	Cheque / Folio	Concepto	Saldo Inicial / Movimientos del Periodo Cargos	Abonos	Saldos
C01564	13/12/2024	CASTRO LIMONES ALEJ.	1CA8		GP CASTRO LIMONES ALEJANDRA, Folio Pago: 686 (PAGO DE SERVICIO DE H	$0.00	$29,000.00	$1,607,430.00
C01566	13/12/2024	MUNICIPIO DE NOMBRE		SPEI	GP Folio: 457 (PAGO DE NOMINA PRESIDENCIA 1RA DE DICIEMBRE 24. GP Foli	$0.00	$1,217,021.00	$390,409.00
C01567	13/12/2024	GUERRERO TORRES RC	05AF	SPEI	GP GUERRERO TORRES RODRIGO CUAUHTLI, Folio Pago: 688 (PAGO ASESO	$0.00	$27,840.00	$362,569.00
C01568	13/12/2024	MUNICIPIO DE NOMBRE		SPEI	MUNICIPIO DE NOMBRE DE DIOS (TRASPASO DE RECURSOS PARA PAGO PR	$0.00	$70,191.36	$292,377.64
C01569	13/12/2024	SALVADOR ERASMO RU		56	SALVADOR ERASMO RUEDA VAZQUEZ (PAGO DE RETENCIONES JUEZ MUNIC	$0.00	$1,800.00	$290,577.64
C01570	13/12/2024	SOFIA DE LA LUZ PULID		57	SOFIA DE LA LUZ PULIDO DIAZ (PAGO DE RETENCIONES SINDICATO MUNICIP	$0.00	$1,770.00	$288,807.64
C01571	13/12/2024	ESTRADA BONILLA JAVI	62	58	GP ESTRADA BONILLA JAVIER, Folio Pago: 689 (REPARACION DEL PRENSADC	$0.00	$14,401.12	$274,406.52
C01572	13/12/2024	VARIOS (TESORERIA X F	402836	59	GP VARIOS (TESORERIA X REPOSICION), Folio Pago: 690 (VIATICOS A LA CD I	$0.00	$10,000.00	$264,406.52
I01789	13/12/2024				DEVOLUCION DE RECURSO POR NOMINA (DEVOLUCION DE RECURSO POR N	$3,246.60	$0.00	$267,653.12
C01573	16/12/2024	DESARROLLO INTEGRA		SPEI	GP Folio: 458 (ABONO SUBSIDIO AL DIF DICIEMBRE 24. GP Folio: 458)	$0.00	$17,000.00	$250,653.12
C01575	16/12/2024	GUZMAN GALLEGOS JE:	69	SPEI	GP GUZMAN GALLEGOS JESUS DAVID, Folio Pago: 691 (ACTUALIZACION DE L	$0.00	$5,730.40	$244,922.72
C01577	16/12/2024	MUNICIPIO DE NOMBRE		SPEI	MUNICIPIO DE NOMBRE DE DIOS (PAGO DE NOMINA A TRABAJADORES QUE I	$0.00	$3,085.00	$241,837.72
C01578	16/12/2024	CHAVARRIA ERIVES GIL	E434	60	GP CHAVARRIA ERIVES GILBERTO, Folio Pago: 693 (TRASLADO Y MANIOBRAS	$0.00	$13,340.00	$228,497.72
C01579	16/12/2024	RADIO COMUNICACIONE	44	61	GP RADIO COMUNICACIONES GAMAR SA DE CV, Folio Pago: 694 (PAGO DE P	$0.00	$17,400.00	$211,097.72
I01790	16/12/2024		4092		IR:1722, PARTICIPACIONES 2024 2 (INGRESO IEPS GASOLINA DICIEMBRE IR F	$86,524.87	$0.00	$297,622.59
C01581	17/12/2024	AVILES VALLES RIGEL	20C9	SPEI	GP AVILES VALLES RIGEL, Folio Pago: 695 (PROMOSION Y DIFUCION DE ACTI	$0.00	$11,475.00	$286,147.59
C01582	17/12/2024	CAJA SOLIDARIA NUEVC		SPEI	CAJA SOLIDARIA NUEVO IDEAL S.C. DE A. P. DE R.L. DE C.V. (PAGO FONDO D	$0.00	$7,765.00	$278,382.59
C01583	17/12/2024	PROGRESO DE VICENTI		SPEI	PROGRESO DE VICENTE GUERRERO S. C. DE A.P. DE R.L. DE C.V. (PAGO FO	$0.00	$12,896.00	$265,486.59
C01584	17/12/2024	PROGRESO DE VICENTI		SPEI	PROGRESO DE VICENTE GUERRERO S. C. DE A.P. DE R.L. DE C.V. (PAGO AH	$0.00	$15,350.00	$250,136.59
C01585	17/12/2024	CAJA HIPODROMO S.C.		SPEI	CAJA HIPODROMO S.C. DE A. P. DE R.L. DE C.V. (PAGO FONDO DE AHORRO	$0.00	$1,450.00	$248,686.59
C01587	17/12/2024	PARRA SILERIO HECTOI	E2EF	62	GP PARRA SILERIO HECTOR YOVAN, Folio Pago: 696 (PAGO DE SERVICIOS Y	$0.00	$29,500.00	$219,186.59
C01588	17/12/2024	LOBATOS GUTIERREZ M	VARIAS	63	GP LOBATOS GUTIERREZ MIGUEL, Folio Pago: 697 (PAGO A PROVEEDOR. GP	$0.00	$5,145.00	$214,041.59
C01488	18/12/2024	MUNICIPIO DE NOMBRE		SPEI	TRASPASO DE RECURSOS PARA AGUINALDO (TRASPASO DE RECURSOS PA	$226,200.40	$0.00	$440,241.99
C01492	18/12/2024	MUNICIPIO DE NOMBRE		SPEI	PAGO DE NOMINA DE AGUINALDO DE SEGURIDAD PUBLICA (TRASPASO DE F	$367,621.00	$0.00	$807,862.99
C01589	18/12/2024	MUNICIPIO DE NOMBRE		SPEI	MUNICIPIO DE NOMBRE DE DIOS (TRASPASO DE RECURSOS PARA PAGO PR	$0.00	$50,000.00	$757,862.99
C01595	18/12/2024	MUNICIPIO DE NOMBRE		SPEI	GP Folio: 466 (PAGO DE NOMINA DE AGUINALDO DE SEGURIDAD PUBLICA. GF	$0.00	$226,200.40	$531,662.59
C01597	18/12/2024	MUNICIPIO DE NOMBRE		SPEI	GP Folio: 468 (PAGO DE NOMINA AGUINALDO. GP Folio: 468)	$0.00	$367,621.00	$164,041.59
C01598	18/12/2024	MUNICIPIO DE NOMBRE		SPEI	MUNICIPIO DE NOMBRE DE DIOS (TRASPASO DE RECURSOS PARA PAGO PR	$0.00	$44,222.00	$119,819.59
C01599	18/12/2024	CAJA SOLIDARIA NUEVC		SPEI	CAJA SOLIDARIA NUEVO IDEAL S.C. DE A. P. DE R.L. DE C.V. (PAGO FONDO D	$0.00	$15,530.00	$104,289.59
C01600	18/12/2024	PROGRESO DE VICENTI		SPEI	PROGRESO DE VICENTE GUERRERO S. C. DE A.P. DE R.L. DE C.V. (PAGO AH	$0.00	$29,700.00	$74,589.59
C01601	18/12/2024	PROGRESO DE VICENTI		SPEI	PROGRESO DE VICENTE GUERRERO S. C. DE A.P. DE R.L. DE C.V. (PAGO FO	$0.00	$25,792.00	$48,797.59
C01602	18/12/2024	CAJA HIPODROMO S.C.		SPEI	CAJA HIPODROMO S.C. DE A. P. DE R.L. DE C.V. (PAGO FONDO DE AHORRO	$0.00	$2,900.00	$45,897.59
C01603	18/12/2024	VARIOS (TESORERIA X F	1822	64	GP VARIOS (TESORERIA X REPOSICION), Folio Pago: 699 (PAGO DE SONIDO I	$0.00	$11,600.00	$34,297.59
C01604	18/12/2024	SALVADOR ERASMO RU		65	SALVADOR ERASMO RUEDA VAZQUEZ (PAGO DE RETENCIONES JUEZ MUNIC	$0.00	$4,896.00	$29,401.59

H. AYUNTAMIENTO DEL MUNICIPIO DE NOMBRE DE DIOS, DGO.

ESTADO DE DURANGO

Auxiliares de Cuentas del 01/dic./2024 al 31/dic./2024

Con saldo y/o movimientos. (De la cuenta: 1112-07-24-00-003 a la 1112-07-24-00-003)

Usr: supervisor
Rep: rptAuxiliarCuentas

Fecha y hora de Impresión: 19/feb./2025 02:39 p. m.

Cuenta / Poliza	Fecha	Nombre de la Cuenta / Beneficiario	No. Factura	Cheque / Folio	Concepto	Saldo Inicial / Movimientos del Periodo Cargos	Abonos	Saldos
C01606	19/12/2024	VARIOS (TESORERIA X F	VARIAS	66	GP VARIOS (TESORERIA X REPOSICION), Folio Pago: 701 (COMPRA DE BOLET	$0.00	$7,000.00	$22,401.59
C01607	19/12/2024	JIMENEZ MORALES EDU	1004	SPEI	GP JIMENEZ MORALES EDUARDO, Folio Pago: 702 (COMPRA DE BROCHAS Y	$0.00	$567.24	$21,834.35
C01608	19/12/2024	JIMENEZ MORALES EDU	A4C0	SPEI	GP JIMENEZ MORALES EDUARDO, Folio Pago: 703 (COMPRA DE MATERIAL PA	$0.00	$2,857.66	$18,976.69
C01495	20/12/2024	MUNICIPIO DE NOMBRE		SPEI	TRASPASO DE RECURSOS PARA NOMINA (TRASPASO DE RECURSOS PARA N	$50,000.00	$0.00	$68,976.69
C01609	20/12/2024	MUNICIPIO DE NOMBRE		SPEI	MUNICIPIO DE NOMBRE DE DIOS (TRASPASO DE RECURSOS PARA PAGO PR	$0.00	$50,000.00	$18,976.69
C01610	23/12/2024	MUNICIPIO DE NOMBRE		SPEI	GP Folio: 469 (PAGO DE AGUINALDO DE LA PRESIDENCIA MUNICIPAL. GP Folic	$0.00	$1,190,277.30	-$1,171,300.61
C01611	23/12/2024	DESARROLLO INTEGRA		SPEI	GP Folio: 470 (ABONO 2 SUBSIDIO AL DIF DICIEMBRE 24. GP Folio: 470)	$0.00	$100,000.00	-$1,271,300.61
I01792	23/12/2024		DEPOSITO		IR:1723, PARTICIPACIONES 2024 2 (ADELANTO DE PARTICIPACIONES IR Folio:	$1,700,000.00	$0.00	$428,699.39
I01793	27/12/2024		2680		IR:1724, PARTICIPACIONES 2024 2 (INGRESO ISR BIENES INMUEBLES DICIEMI	$1,960.57	$0.00	$430,659.96
C01612	30/12/2024	MUNICIPIO DE NOMBRE		SPEI	MUNICIPIO DE NOMBRE DE DIOS (TRASPASO DE RECURSOS PARA NOMINA)	$0.00	$250,000.00	$180,659.96
C01613	30/12/2024	MUNICIPIO DE NOMBRE		67	GP Folio: 471 (PAGO DE NOMINA PENSIONADOS DICIEMBRE. GP Folio: 471)	$0.00	$50,072.00	$130,587.96
D00056	30/12/2024				CHEQUE CANCELADO No 68 (CHEQUE CANCELADO No 68)	$0.00	$0.00	$130,587.96
D00056	30/12/2024				CHEQUE CANCELADO No 68 (CHEQUE CANCELADO No 68)	$0.00	$0.00	$130,587.96
C01614	30/12/2024	SOFIA DE LA LUZ PULID		69	SOFIA DE LA LUZ PULIDO DIAZ (PAGO DE RETENCIONES SINDICATO MUNICIP	$0.00	$1,470.00	$129,117.96
C01615	30/12/2024	SALVADOR ERASMO RU		70	SALVADOR ERASMO RUEDA VAZQUEZ (PAGO DE RETENCIONES JUEZ MUNIC	$0.00	$2,600.00	$126,517.96
C01616	30/12/2024	MUNICIPIO DE NOMBRE		SPEI	GP Folio: 472 (PAGO DE NOMINA DE PRESIDENCIA 2DA DE DICIEMBRE 24. GP	$0.00	$1,257,300.40	-$1,130,782.44
I01794	30/12/2024		3438		IR:1725, PARTICIPACIONES 2024 2 (INGRESO FONDO ESTATAL DICIEMBRE IR	$6,719.00	$0.00	-$1,124,063.44
I01795	30/12/2024		7904		IR:1726, PARTICIPACIONES 2024 2 (IMPUESTO A LA VENTA FINA DE BEBIDAS	$11,780.26	$0.00	-$1,112,283.18
C01618	31/12/2024	DESARROLLO INTEGRA		SPEI	GP Folio: 473 (FINIQUITO SUBSIDIO AL DIF DICIEMBRE 24. GP Folio: 473)	$0.00	$196,905.75	-$1,309,188.93
C01619	31/12/2024	BANCO MERCANTIL DEL	SPEI	SPEI	GP BANCO MERCANTIL DEL NORTE , Folio Pago: 705 (PAGO DE COMISIONES	$0.00	$506.92	-$1,309,695.85
I01796	31/12/2024				DEVOLUCION DE RECURSO POR NOMINA (DEVOLUCION DE RECURSO POR N	$32,076.20	$0.00	-$1,277,619.65
I01797	31/12/2024		DEPOSITO		IR:1727, PARTICIPACIONES 2024 2 (RENDIMIENTOS FINANCIEROS EN EL MES	$181.49	$0.00	-$1,277,438.16
C01620	31/12/2024	BANCO MERCANTIL DEL	SPEI	SPEI	GP BANCO MERCANTIL DEL NORTE , Folio Pago: 706 (COMISION BANCARIA SI	$0.00	$79.39	-$1,277,517.55
I01798	31/12/2024		445		IR:1728, PARTICIPACIONES 2024 2 (PARTICIPACION DEL MES DE DICIEMBRE 2	$1,401,929.87	$0.00	$124,412.32
I01799	31/12/2024		445		IR:1729, PARTICIPACIONES 2024 2 (PARTICIPACION DEL MES DE DICIEMBRE I	$37,127.70	$0.00	$161,540.02
					Total :	**1,159,770.09**	**5,210,795.29**	**6,209,025.36**	**161,540.02**

PARTICIPACIONES 2024 2
MUNICIPIO DE NOMBRE DE DIOS DURANGO
CALLE VICTORIA 205

CENTRO
NOMBRE DE DIOS DGO. C.P. 34840
SUCURSAL: 7460 VICENTE GUERRERO
TIPO DE ENVÍO: CORREO

NO. DE CLIENTE: 03978807
RFC: MND630915U24

DATOS DE SUCURSAL:
PLAZA: 9986 PLAZA DURANGO
DIRECCIÓN: FRANCISCO SARABIA 102 CENTRO
TELÉFONO: 8650651

INFORMACIÓN DEL PERIODO	
Periodo	Del 01/Diciembre/2024 al 31/Diciembre/2024
Fecha de corte	31/Diciembre/2024
Moneda	PESOS

RESUMEN INTEGRAL

Producto	No. de Cuenta	CLABE	Saldo anterior	Saldo al corte
ENLACE GLOBAL PM C/INTERESES	1253991240	072 202 01253991240 9	$1,162,889.94	$164,659.87
TOTAL			$1,162,889.94	$164,659.87

DETALLE	ENLACE GLOBAL PM C/INT. ▼
Resumen del periodo	
Saldo inicial del periodo	$ 1,162,889.94
+ Total de depósitos	$ 5,243,513.82
- Total de retiros	$ 6,241,418.46
+ Intereses Netos Ganados	$ 181.49
- Total de comisiones Cobradas / Pagadas	$ 437.00
- IVA sobre comisiones (16%)	$ 69.92
- Intereses Cobrados / Pagados	$ 0.00
Saldo actual	$ 164,659.87
Saldo disponible al día*	$ 164,659.87
Saldo Promedio	
Saldo promedio mínimo	$ 10,000.00
En el Periodo 01 Dic al 31 Dic:	$ 752,707.07
Días que comprende el periodo	31
Intereses devengados	
Tasa Bruta Anual	0.28%
Interés Tasa Bruta Anual	$ 181.49
Retención de ISR	$ 0.00
INTERESES NETOS GANADOS	$ 181.49
Saldo no disponible al día	
Depósitos de Cheques S.B.C.	$0.00
Ret. Garantía Líquida	$0.00
Comisiones pendientes de aplicar	$0.00
Compras no aplicadas	$0.00
TOTAL	$0.00
Resumen de comisiones	
Cheques girados	19
Cheques girados sin comisión	0
Cheques girados con comisión	19
Importe de la comisión	$ 342.00
Por cheques devueltos	$ 0.00
Otras comisiones	$ 95.00

ENLACE GLOBAL PM C/INTERESES
(Saldo inicial de $1,162,889.94)

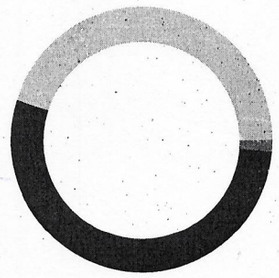

DEPÓSITOS	$5,243,513.82
RETIROS	$6,241,418.46
COMISIONES	$437.00
OTROS CARGOS	$69.92
SALDO FINAL	$164,659.87

DETALLE DE MOVIMIENTOS (PESOS) ▼

Enlace Global Pm C/Intereses

FECHA	DESCRIPCIÓN / ESTABLECIMIENTO	MONTO DEL DEPOSITO	MONTO DEL RETIRO	SALDO
30-NOV-24	SALDO ANTERIOR			1,162,889.94
02-DIC-24	TRASPASO A CUENTA DE TERCEROS 0002122024 IVA:00000000.00 , A LA CUENTA: 0835737098 Pago de factura f68b diesel AL R.F.C. GSV0503162K7		115,847.63	1,047,042.31
02-DIC-24	COMPRA ORDEN DE PAGO SPEI 0021224 =REFERENCIA CTA/CLABE: 012190015102389305, BEM SPEI BCO:012 BENEF:ALEJANDRA CASTRO LIMONE (DATO NO VERIF POR ESTA INST), Pago de factura 491a octubre 24 CVE RASTREO: 8846APR120241202358819797 8 RFC: CALA751025EW3 IVA: 000000000000.00 BBVA BANCOMER HORA LIQ: 12:10:49		29,000.00	1,018,042.31
02-DIC-24	COMISION ORDEN DE PAGO SPEI REFERENCIA: 0021224		5.00	1,018,037.31
02-DIC-24	I.V.A. ORDEN DE PAGO SPEI REFERENCIA: 0021224		0.80	1,018,036.51
02-DIC-24	TRASPASO A CUENTA PROPIA 0002122024 IVA:00000000.00 , A LA CUENTA 1223582397 pago a provedores AL R.F.C. MND630915U24		150,000.00	868,036.51
02-DIC-24	TRASPASO A CUENTA DE TERCEROS 0002122024 IVA:00000000.00 , A LA CUENTA: 0656997163 Pago cotizacion 10784 obras publicas AL R.F.C. SANC8902287E5		1,768.94	866,267.57
02-DIC-24	COMPRA ORDEN DE PAGO SPEI 0021224 =REFERENCIA CTA/CLABE: 127190013068182012, BEM SPEI BCO:127 BENEF:OSVALDO VARELA SANCHE (DATO NO VERIF POR ESTA INST), Pago varias facturas septiem 2024 pasivo CVE RASTREO: 8846APR220241202358843124 4 RFC: VAS07505277Y8 IVA: 000000000000.00 AZTECA HORA LIQ: 13:06:16		35,020.00	831,247.57
02-DIC-24	COMISION ORDEN DE PAGO SPEI REFERENCIA: 0021224		5.00	831,242.57
02-DIC-24	I.V.A. ORDEN DE PAGO SPEI REFERENCIA: 0021224		0.80	831,241.77
02-DIC-24	CHEQUE PAGADO 0000050		29,500.00	801,741.77
03-DIC-24	PAGO REFERENCIADO 522788433824 Impuesto Deposito Referenciado		11,070.00	790,671.77
04-DIC-24	00260100241204000083053 1 SPEI RECIBIDO, BCO:0012 BBVA BANCOMER HR LIQ: 17:08:54 DEL CLIENTE GOBIERNO DEL ESTADO DE DURANGO SRIA DE DE LA CLABE 012190004465337364 CON RFC GED620101652 CONCEPTO: INGRESOS IMPUESTO A LA VENTA F REFERENCIA: 5028404 CVE RAST: 0026010024120400008305 31	2,138.31		792,810.08
06-DIC-24	COMPRA ORDEN DE PAGO SPEI 0061224 =REFERENCIA CTA/CLABE: 012060001135147496, BEM SPEI BCO:012 BENEF:AUTOS FAZ (DATO NO VERIF POR ESTA INST), Servicio Camion JAC rastro ref 11297270 CVE RASTREO: 8846APR120241206360015815 2 RFC: AFA190502H68 IVA: 000000000000.00 BBVA BANCOMER HORA LIQ: 10:39:28		2,340.00	790,470.08
06-DIC-24	COMISION ORDEN DE PAGO SPEI REFERENCIA: 0061224		5.00	790,465.08
06-DIC-24	I.V.A. ORDEN DE PAGO SPEI REFERENCIA: 0061224		0.80	790,464.28
06-DIC-24	COMPRA ORDEN DE PAGO SPEI 0061224 =REFERENCIA CTA/CLABE: 012190015044437247, BEM SPEI BCO:012 BENEF:RIGEL AVILES VALLE (DATO NO VERIF POR ESTA INST), Pago de factura 3f26 octubre 24 CVE RASTREO: 8846APR220241206360027954 1 RFC: AIVR921103S44 IVA: 000000000000.00 BBVA BANCOMER HORA LIQ: 11:07:07		11,475.00	778,989.28
06-DIC-24	COMISION ORDEN DE PAGO SPEI REFERENCIA: 0061224		5.00	778,984.28
06-DIC-24	I.V.A. ORDEN DE PAGO SPEI REFERENCIA: 0061224		0.80	778,983.48
06-DIC-24	20241206400140BET0000452128070 SPEI RECIBIDO, BCO:0014 SANTANDER HR LIQ: 11:11:45 DEL CLIENTE GOBIERNO DEL ESTADO DE DURANGO DE LA CLABE 014190655101973028 CON RFC GED620101652 CONCEPTO: INGRESOS DEVOLUCION FONDO ISR SOBRE SALA REFERENCIA: 5004023 CVE RAST: 20241206400140BET0000452128070	1,283,289.02		2,062,272.50
06-DIC-24	COMPRA ORDEN DE PAGO SPEI 0061224 =REFERENCIA CTA/CLABE: 012190004829890269, BEM SPEI BCO:012 BENEF:RODRIGO CUAUHTLI GUERRERO TORRE (DATO NO VERIF POR ESTA INST), Pago de factura 3450 octubre 24 CVE RASTREO: 8846APR220241206360040269 4 RFC: GUTR9205041UA IVA: 000000000000.00 BBVA BANCOMER HORA LIQ: 11:34:51		27,840.00	2,034,432.50
06-DIC-24	COMISION ORDEN DE PAGO SPEI REFERENCIA: 0061224		5.00	2,034,427.50
06-DIC-24	I.V.A. ORDEN DE PAGO SPEI REFERENCIA: 0061224		0.80	2,034,426.70
06-DIC-24	COMPRA ORDEN DE PAGO SPEI 0061224 =REFERENCIA CTA/CLABE: 012060001135147496, BEM SPEI BCO:012 BENEF:AUTOS FAZ (DATO NO VERIF POR ESTA INST), Serv Camioneta JAC serv publ ref10297250 CVE RASTREO: 8846APR220241206360045838 4 RFC: AFA190502H68 IVA: 000000000000.00 BBVA BANCOMER HORA LIQ: 11:47:29		3,000.00	2,031,426.70
06-DIC-24	COMISION ORDEN DE PAGO SPEI REFERENCIA: 0061224		5.00	2,031,421.70
06-DIC-24	I.V.A. ORDEN DE PAGO SPEI REFERENCIA: 0061224		0.80	2,031,420.90
10-DIC-24	TRASPASO A CUENTA DE TERCEROS 0010122024 IVA:00000000.00 , A LA CUENTA: 0835737098 Pago de factura 9650 diesel AL R.F.C. GSV0503162K7		50,095.50	1,981,325.40
11-DIC-24	TRASPASO A CUENTA DE TERCEROS 0011122023 IVA:00000000.00 , A LA CUENTA: 1251753275 Pago de factura f9e3 nombre de dios AL R.F.C. JIME640201S6A		18,663.24	1,962,662.16

DETALLE DE MOVIMIENTOS (PESOS) (CONTINUACIÓN) ▼

Enlace Global Pm C/Intereses

FECHA	DESCRIPCIÓN / ESTABLECIMIENTO	MONTO DEL DEPOSITO	MONTO DEL RETIRO	SALDO
11-DIC-24	TRASPASO A CUENTA DE TERCEROS 0011122024 IVA:00000000.00 , A LA CUENTA: 1251753275 Pago de factura 7b1e nombre de dios AL R.F.C. JIME640201S6A		11,387.72	1,951,274.44
11-DIC-24	TRASPASO A CUENTA DE TERCEROS 0011122024 IVA:00000000.00 , A LA CUENTA: 1251753275 Pago de factura 52d9 nombre de dios AL R.F.C. JIME640201S6A		8,722.04	1,942,552.40
11-DIC-24	TRASPASO A CUENTA DE TERCEROS 0011122024 IVA:00000000.00 , A LA CUENTA: 1251753275 Pago de factura a9c9 nombre de dios AL R.F.C. JIME640201S6A		8,253.40	1,934,299.00
11-DIC-24	TRASPASO A CUENTA DE TERCEROS 0011122024 IVA:00000000.00 , A LA CUENTA: 1251753275 Pago de factura 1af0 nombre de dios AL R.F.C. JIME640201S6A		16,278.28	1,918,020.72
11-DIC-24	TRASPASO A CUENTA DE TERCEROS 0011122024 IVA:00000000.00 , A LA CUENTA: 0423101434 FONDO AHORRO AP TRAB 2a OCT 24 CABILDO AL R.F.C. CHI940304GZ6		1,450.00	1,916,570.72
11-DIC-24	COMPRA ORDEN DE PAGO SPEI 0111224 =REFERENCIA CTA/CLABE: 014202655029212636, BEM SPEI BCO:014 BENEF:PROGRESO DE VICENTE GUERRERO SC (DATO NO VERIF POR ESTA INST), AHORRO TRABAJADORES 2a OCTUBRE 24 CVE RASTREO: 8846APR220241211361562515 6 RFC: PVG870119R5A IVA: 000000000000.00 SANTANDER HORA LIQ: 14:41:20		15,350.00	1,901,220.72
11-DIC-24	COMISION ORDEN DE PAGO SPEI REFERENCIA: 0111224		5.00	1,901,215.72
11-DIC-24	I.V.A. ORDEN DE PAGO SPEI REFERENCIA: 0111224		0.80	1,901,214.92
11-DIC-24	COMPRA ORDEN DE PAGO SPEI 0111224 =REFERENCIA CTA/CLABE: 014202655029212636, BEM SPEI BCO:014 BENEF:PROGRESO DE VICENTE GUERRERO SC (DATO NO VERIF POR ESTA INST), FONDO AHORRO AP TRAB 2a OCT 24 CABILDO CVE RASTREO: 8846APR220241211361562518 1 RFC: PVG870119R5A IVA: 000000000000.00 SANTANDER HORA LIQ: 14:41:20		12,896.00	1,888,318.92
11-DIC-24	COMISION ORDEN DE PAGO SPEI REFERENCIA: 0111224		5.00	1,888,313.92
11-DIC-24	I.V.A. ORDEN DE PAGO SPEI REFERENCIA: 0111224		0.80	1,888,313.12
11-DIC-24	COMPRA ORDEN DE PAGO SPEI 0111224 =REFERENCIA CTA/CLABE: 012196001880165422, BEM SPEI BCO:012 BENEF:CAJA SOLIDARIA NUEVO IDEAL SC D (DATO NO VERIF POR ESTA INST), FONDO AHORRO AP TRAB 2a OCT 24 CABILDO CVE RASTREO: 8846APR220241211361562518 9 RFC: CSN940311GD9 IVA: 000000000000.00 BBVA BANCOMER HORA LIQ: 14:41:20		7,765.00	1,880,548.12
11-DIC-24	COMISION ORDEN DE PAGO SPEI REFERENCIA: 0111224		5.00	1,880,543.12
11-DIC-24	I.V.A. ORDEN DE PAGO SPEI REFERENCIA: 0111224		0.80	1,880,542.32
13-DIC-24	TRASPASO A CUENTA PROPIA 0013122024 IVA:00000000.00 , A LA CUENTA 1223582388 Pago de Nomina AL R.F.C. MND630915U24		90,000.00	1,790,542.32
13-DIC-24	TRASPASO A CUENTA PROPIA 0013122024 IVA:00000000.00 , A LA CUENTA 1223582397 pago nomina AL R.F.C. MND630915U24		120,000.00	1,670,542.32
13-DIC-24	CHEQUE PAGADO 0000057		1,770.00	1,668,772.32
13-DIC-24	CHEQUE PAGADO 0000056		1,800.00	1,666,972.32
13-DIC-24	CHEQUE PAGADO 0000059		10,000.00	1,656,972.32
13-DIC-24	RETIRO DEP. ELECTRONICO		1,217,021.00	439,951.32
13-DIC-24	DEV. DEPOSITO ELECTRONICO	3,246.60		443,197.92
13-DIC-24	COMPRA ORDEN DE PAGO SPEI 0131224 =REFERENCIA CTA/CLABE: 012190015102389305, BEM SPEI BCO:012 BENEF:ALEJANDRA CASTRO LIMONE (DATO NO VERIF POR ESTA INST), Pago de factura 1ca8 noviembre CVE RASTREO: 8846APR120241213362190569 0 RFC: CALA751025EW3 IVA: 000000000000.00 BBVA BANCOMER HORA LIQ: 12:38:46		29,000.00	414,197.92
13-DIC-24	COMISION ORDEN DE PAGO SPEI REFERENCIA: 0131224		5.00	414,192.92
13-DIC-24	I.V.A. ORDEN DE PAGO SPEI REFERENCIA: 0131224		0.80	414,192.12
13-DIC-24	COMPRA ORDEN DE PAGO SPEI 0131224 =REFERENCIA CTA/CLABE: 012190004829890269, BEM SPEI BCO:012 BENEF:RODRIGO CUAUHTLI GUERRERO TORRE (DATO NO VERIF POR ESTA INST), Pago de factura 05af noviembre CVE RASTREO: 8846APR120241213362195968 4 RFC: GUTR9205041UA IVA: 000000000000.00 BBVA BANCOMER HORA LIQ: 12:46:03		27,840.00	386,352.12
13-DIC-24	COMISION ORDEN DE PAGO SPEI REFERENCIA: 0131224		5.00	386,347.12
13-DIC-24	I.V.A. ORDEN DE PAGO SPEI REFERENCIA: 0131224		0.80	386,346.32
13-DIC-24	TRASPASO A CUENTA PROPIA 0013122024 IVA:00000000.00 , A LA CUENTA 1223582388 pago a provedores AL R.F.C. MND630915U24		70,191.36	316,154.96
13-DIC-24	CHEQUE PAGADO 0000058 DEPOSITO A CTA. 0835380038 RFC EABJ7808125GA		14,401.12	301,753.84
16-DIC-24	TRASPASO A CUENTA DE TERCEROS 0016122024 IVA:00000000.00 , A LA CUENTA: 1251753284 ABONO SUBSIDIO DIF DICIEMBRE 2024 AL R.F.C. SDI990425QH0		17,000.00	284,753.84

DETALLE DE MOVIMIENTOS (PESOS) (CONTINUACIÓN) ▼

Enlace Global Pm C/Intereses

FECHA	DESCRIPCIÓN / ESTABLECIMIENTO	MONTO DEL DEPOSITO	MONTO DEL RETIRO	SALDO
16-DIC-24	COMPRA ORDEN DE PAGO SPEI 0161224 =REFERENCIA CTA/CLABE: 012190015025367501, BEM SPEI BCO:012 BENEF:JESUS DAVID GUZMAN GALLEGO (DATO NO VERIF POR ESTA INST), Pago cotizacion licencia NOMIPAQ CVE RASTREO: 8846APR120241216363175256 1 RFC: GUGJ9512294G1 IVA: 000000000000.00 BBVA BANCOMER HORA LIQ: 10:53:48		5,730.40	279,023.44
16-DIC-24	COMISION ORDEN DE PAGO SPEI REFERENCIA: 0161224		5.00	279,018.44
16-DIC-24	I.V.A. ORDEN DE PAGO SPEI REFERENCIA: 0161224		0.80	279,017.64
16-DIC-24	TRASPASO A CTA : 0161144444 00070228Poliza 02296987NTFSEG BANORTE161144444 Mon Dec 16 10:59:22 GMT-06:00 2024 AL R.F.C. SBG971124PL2 IVA: . 0		29,732.81	249,284.83
16-DIC-24	RETIRO DEP. ELECTRONICO		3,085.00	246,199.83
16-DIC-24	20241216400140BET0000483818530 SPEI RECIBIDO, BCO:0014 SANTANDER HR LIQ: 16:14:05 DEL CLIENTE GOBIERNO DEL ESTADO DE DURANGO DE LA CLABE 014190655101973028 CON RFC GED620101652 CONCEPTO: INGRESOS IEPS GASOLINA DICIEMBRE Y 3ER P REFERENCIA: 5004092 CVE RAST: 20241216400140BET0000483818530	86,524.87		332,724.70
17-DIC-24	CHEQUE CAMARA 0000051 MEHM760302NC9		3,710.00	329,014.70
17-DIC-24	CHEQUE CAMARA 0000052 MEHM760302NC9		4,240.00	324,774.70
17-DIC-24	CHEQUE CAMARA 0000055 AUDJ830414P96		7,192.00	317,582.70
17-DIC-24	COMPRA ORDEN DE PAGO SPEI 0171224 =REFERENCIA CTA/CLABE: 012190015044437247, BEM SPEI BCO:012 BENEF:RIGEL AVILES VALLE (DATO NO VERIF POR ESTA INST), Pago de factura 20c9 noviembre CVE RASTREO: 8846APR120241217363505325 4 RFC: AIVR921103S44 IVA: 000000000000.00 BBVA BANCOMER HORA LIQ: 09:24:16		11,475.00	306,107.70
17-DIC-24	COMISION ORDEN DE PAGO SPEI REFERENCIA: 0171224		5.00	306,102.70
17-DIC-24	I.V.A. ORDEN DE PAGO SPEI REFERENCIA: 0171224		0.80	306,101.90
17-DIC-24	COMPRA ORDEN DE PAGO SPEI 0171224 =REFERENCIA CTA/CLABE: 012196001880165422, BEM SPEI BCO:012 BENEF:CAJA SOLIDARIA NUEVO IDEAL SC D (DATO NO VERIF POR ESTA INST), FONDO AHORRO AP TRAB 1a NOV 24 CABILDO CVE RASTREO: 8846APR220241217363520217 8 RFC: CSN940311GD9 IVA: 000000000000.00 BBVA BANCOMER HORA LIQ: 10:09:51		7,765.00	298,336.90
17-DIC-24	COMISION ORDEN DE PAGO SPEI REFERENCIA: 0171224		5.00	298,331.90
17-DIC-24	I.V.A. ORDEN DE PAGO SPEI REFERENCIA: 0171224		0.80	298,331.10
17-DIC-24	COMPRA ORDEN DE PAGO SPEI 0171224 =REFERENCIA CTA/CLABE: 014202655029212636, BEM SPEI BCO:014 BENEF:PROGRESO DE VICENTE GUERRERO SC (DATO NO VERIF POR ESTA INST), FONDO AHORRO AP TRAB 1a NOV 24 CABILDO CVE RASTREO: 8846APR220241217363520220 1 RFC: PVG870119R5A IVA: 000000000000.00 SANTANDER HORA LIQ: 10:09:51		12,896.00	285,435.10
17-DIC-24	COMISION ORDEN DE PAGO SPEI REFERENCIA: 0171224		5.00	285,430.10
17-DIC-24	I.V.A. ORDEN DE PAGO SPEI REFERENCIA: 0171224		0.80	285,429.30
17-DIC-24	COMPRA ORDEN DE PAGO SPEI 0171224 =REFERENCIA CTA/CLABE: 014202655029212636, BEM SPEI BCO:014 BENEF:PROGRESO DE VICENTE GUERRERO SC (DATO NO VERIF POR ESTA INST), AHORRO TRABAJADORES 1a NOVIEMBRE 24 CVE RASTREO: 8846APR120241217363520220 4 RFC: PVG870119R5A IVA: 000000000000.00 SANTANDER HORA LIQ: 10:09:51		15,350.00	270,079.30
17-DIC-24	COMISION ORDEN DE PAGO SPEI REFERENCIA: 0171224		5.00	270,074.30
17-DIC-24	I.V.A. ORDEN DE PAGO SPEI REFERENCIA: 0171224		0.80	270,073.50
17-DIC-24	TRASPASO A CUENTA DE TERCEROS 0000171224 IVA:00000000.00 , A LA CUENTA: 0423101434 FONDO AHORRO AP TRAB 1a NOV 24 CABILDO AL R.F.C. CHI940304GZ6		1,450.00	268,623.50
17-DIC-24	RETIRO DEP. ELECTRONICO		3,246.60	265,376.90
17-DIC-24	DEV. DEPOSITO ELECTRONICO	3,246.60		268,623.50
17-DIC-24	CHEQUE PAGADO 0000062		29,500.00	239,123.50
17-DIC-24	CHEQUE PAGADO 0000060		13,340.00	225,783.50
17-DIC-24	POL A0022282296987 PD 11872744 S ABONO POL A0022282296987 PD 11872744 3	29,653.42		255,436.92
18-DIC-24	DEPOSITO DE CUENTA PROPIA 0018122024 , DE LA CUENTA 1223582397 aguinaldo seguridad publica	226,200.40		481,637.32
18-DIC-24	TRASPASO A CUENTA PROPIA 0018122024 IVA:00000000.00 , A LA CUENTA 1223582388 pago proveedores AL R.F.C. MND630915U24		50,000.00	431,637.32
18-DIC-24	RETIRO DEP. ELECTRONICO		226,200.40	205,436.92
18-DIC-24	DEPOSITO DE CUENTA PROPIA 0018122024 , DE LA CUENTA 1223582397 traspaso Pago aguinaldo	367,621.00		573,057.92
18-DIC-24	RETIRO DEP. ELECTRONICO		367,621.00	205,436.92
18-DIC-24	TRASPASO A CUENTA PROPIA 0018122024 IVA:00000000.00 , A LA CUENTA 1223582388 pago a provedores AL R.F.C. MND630915U24		44,222.00	161,214.92

DETALLE DE MOVIMIENTOS (PESOS) (CONTINUACIÓN) ▼

Enlace Global Pm C/Intereses

FECHA	DESCRIPCIÓN / ESTABLECIMIENTO	MONTO DEL DEPOSITO	MONTO DEL RETIRO	SALDO
18-DIC-24	COMPRA ORDEN DE PAGO SPEI 0181224 =REFERENCIA CTA/CLABE: 012196001880165422, BEM SPEI BCO:012 BENEF:CAJA SOLIDARIA NUEVO IDEAL SC D (DATO NO VERIF POR ESTA INST), FONDO AHOR TRAB 2a NOV Y 1a DIC 24 CABIL CVE RASTREO: 8846APR220241218363935605 5 RFC: CSN940311GD9 IVA: 000000000000.00 BBVA BANCOMER HORA LIQ: 14:35:17		15,530.00	145,684.92
18-DIC-24	COMISION ORDEN DE PAGO SPEI REFERENCIA: 0181224		5.00	145,679.92
18-DIC-24	I.V.A. ORDEN DE PAGO SPEI REFERENCIA: 0181224		0.80	145,679.12
18-DIC-24	COMPRA ORDEN DE PAGO SPEI 0181224 =REFERENCIA CTA/CLABE: 014202655029212636, BEM SPEI BCO:014 BENEF:PROGRESO DE VICENTE GUERRERO SC (DATO NO VERIF POR ESTA INST), AHORRO TRABAJADORES 2a NOV Y 1a DIC 2024 CVE RASTREO: 8846APR220241218363935613 7 RFC: PVG870119R5A IVA: 000000000000.00 SANTANDER HORA LIQ: 14:35:18		29,700.00	115,979.12
18-DIC-24	COMISION ORDEN DE PAGO SPEI REFERENCIA: 0181224		5.00	115,974.12
18-DIC-24	I.V.A. ORDEN DE PAGO SPEI REFERENCIA: 0181224		0.80	115,973.32
18-DIC-24	COMPRA ORDEN DE PAGO SPEI 0181224 =REFERENCIA CTA/CLABE: 014202655029212636, BEM SPEI BCO:014 BENEF:PROGRESO DE VICENTE GUERRERO SC (DATO NO VERIF POR ESTA INST), FONDO AHOR TRAJ 2a NOV Y 1a DIC 24 CABIL CVE RASTREO: 8846APR120241218363938680 4 RFC: PVG870119R5A IVA: 000000000000.00 SANTANDER HORA LIQ: 14:43:26		25,792.00	90,181.32
18-DIC-24	COMISION ORDEN DE PAGO SPEI REFERENCIA: 0181224		5.00	90,176.32
18-DIC-24	I.V.A. ORDEN DE PAGO SPEI REFERENCIA: 0181224		0.80	90,175.52
18-DIC-24	TRASPASO A CUENTA DE TERCEROS 0000181224 IVA:00000000.00 , A LA CUENTA: 0423101434 FONDO AHOR TRABAJ 2a NOV Y 1a DIC 24 CABILDO AL R.F.C. CHI940304GZ6		2,900.00	87,275.52
19-DIC-24	CHEQUE CAMARA 0000061 RCG950102 DJA		17,400.00	69,875.52
19-DIC-24	TRASPASO A CUENTA DE TERCEROS 0019122024 IVA:00000000.00 , A LA CUENTA: 1251753275 Pago de factura 1004 serv publicos AL R.F.C. JIME640201S6A		567.24	69,308.28
19-DIC-24	TRASPASO A CUENTA DE TERCEROS 0019122024 IVA:00000000.00 , A LA CUENTA: 1251753275 Pago de factura a4c0 serv publicos AL R.F.C. JIME640201S6A		2,857.66	66,450.62
19-DIC-24	CHEQUE PAGADO 0000066		7,000.00	59,450.62
19-DIC-24	CHEQUE PAGADO 0000064		11,600.00	47,850.62
19-DIC-24	CHEQUE PAGADO 0000065		4,896.00	42,954.62
20-DIC-24	CHEQUE CAMARA 0000063 LJL210818C77		5,145.00	37,809.62
20-DIC-24	DEPOSITO DE CUENTA PROPIA 0020122024 , DE LA CUENTA 1223582397 traspaso de recursos	50,000.00		87,809.62
20-DIC-24	TRASPASO A CUENTA PROPIA 0020122024 IVA:00000000.00 , A LA CUENTA 1223582388 pago proveedores AL R.F.C. MND630915U24		50,000.00	37,809.62
23-DIC-24	20241223400 I40BET0000449561560 SPEI RECIBIDO, BCO:0014 SANTANDER HR LIQ: 13:26:00 DEL CLIENTE GOBIERNO DEL ESTADO DE DURANGO DE LA CLABE 014190655101973028 CON RFC GED620101652 CONCEPTO: SFA ADELANTO DE PARTICIPACIONES REFERENCIA: 5004122 CVE RAST: 20241223400140BET0000449561560	1,700,000.00		1,737,809.62
23-DIC-24	RETIRO DEP. ELECTRONICO		1,190,277.30	547,532.32
23-DIC-24	TRASPASO A CUENTA DE TERCEROS 0023122024 IVA:00000000.00 , A LA CUENTA: 1251753284 Abono 2 subsidio DIF diciembre 24 AL R.F.C. SDI990425QH0		100,000.00	447,532.32
25-DIC-24	CHEQUE CAMARA 0000054 AAGF590411H47		15,902.67	431,629.65
27-DIC-24	20241227400140BET0000469092680 SPEI RECIBIDO, BCO:0014 SANTANDER HR LIQ: 15:05:28 DEL CLIENTE GOBIERNO DEL ESTADO DE DURANGO DE LA CLABE 014190655101973028 CON RFC GED620101652 CONCEPTO: INGRESOS ISR BIENES INMUEBLES DICIEMBRE REFERENCIA: 5004434 CVE RAST: 20241227400140BET0000469092680	1,960.57		433,590.22
30-DIC-24	TRASPASO A CUENTA PROPIA 0030122024 IVA:00000000.00 , A LA CUENTA 1223582388 Pago de Nomina AL R.F.C. MND630915U24		250,000.00	183,590.22
30-DIC-24	CHEQUE PAGADO 0000069		1,470.00	182,120.22
30-DIC-24	CHEQUE PAGADO 0000070		2,600.00	179,520.22
30-DIC-24	CHEQUE PAGADO 0000067		50,072.00	129,448.22
30-DIC-24	00260100241230000013343 8 SPEI RECIBIDO, BCO:0012 BBVA MEXICO HR LIQ: 15:24:43 DEL CLIENTE GOBIERNO DEL ESTADO DE DURANGO SRIA DE DE LA CLABE 012190004465337364 CON RFC GED620101652 CONCEPTO: INGRESOS FONDO ESTATAL DICIEMB REFERENCIA: 5029244 CVE RAST: 00260100241230000013343 8	6,719.00		136,167.22
30-DIC-24	DEPOSITO DE CUENTA DE TERCEROS 0001011927 DE LA CUENTA 0141607904 INGRESOS IMPUESTO A LA VENTA F	11,780.26		147,947.48

DETALLE DE MOVIMIENTOS (PESOS) (CONTINUACIÓN)▼

Enlace Global Pm C/Intereses

FECHA	DESCRIPCIÓN / ESTABLECIMIENTO	MONTO DEL DEPOSITO	MONTO DEL RETIRO	SALDO
31-DIC-24	20241231400140BET0000491084720 SPEI RECIBIDO, BCO:0014 SANTANDER HR LIQ: 11:10:38 DEL CLIENTE GOBIERNO DEL ESTADO DE DURANGO DE LA CLABE 014190655101973028 CON RFC GED620101652 CONCEPTO: INGRESOS PARTICIPACIONES DICIEMBRE 2024 REFERENCIA: 5004566 CVE RAST: 20241231400140BET0000491084720	1,439,057.57		1,587,005.05
31-DIC-24	RETIRO DEP. ELECTRONICO		1,257,300.40	329,704.65
31-DIC-24	DEV. DEPOSITO ELECTRONICO	32,076.20		361,780.85
31-DIC-24	TRASPASO A CUENTA DE TERCEROS 0031122024 IVA:00000000.00 , A LA CUENTA: 1251753284 FINIQUITO SUBSIDIO AL DIF DICIEMBRE 2024 AL R.F.C. SDI990425QH0		196,905.75	164,875.10
31-DIC-24	LIQ.INT.S/TASA LIQ 2024-12-31	181.49		165,056.59
31-DIC-24	COM.CHQ.EXPED. LIQ 2024-12-31		342.00	164,714.59
31-DIC-24	I.V.A. LIQ 2024-12-31		54.72	164,659.87

OTROS▼

Cargos Objetados en el Periodo

Folio	Fecha	Tipo de Cargo	Monto	Fecha de Cargo
N/A	N/A	N/A	N/A	N/A

Informe de Depósitos en efectivo (IDE) mayores a $15,000 pesos

Mes:	**DICIEMBRE de 2024**
Excedentes de depósitos	$ 154,927.26
Tipo de Cambio	$ 20.2683
Resumen por cliente del ejercicio 2024	
Monto de excedente de depósitos	$ 2,686,495.76

***Los depósitos en efectivo presentados en el presente informe son aquellos que exceden la cantidad de $15,000 (Quince mil pesos 00/100) de forma acumulada en todas las cuentas bajo titularidad del cliente dentro de un mes calendario.**

Ganancia Anual Total (GAT)

NO. DE CUENTA	GAT NOMINAL [1]	GAT REAL [2]	(+) INTERESES APLICABLES	(-) TOTAL DE COMISIONES
N/A	N/A	N/A	N/A	N/A

[1] Antes de Impuestos
[2] La GAT REAL es el rendimiento que obtendría después de descontar la inflación estimada

Advertencia: Incumplir sus obligaciones le puede generar comisiones.
El presente estado de cuenta no es un comprobante fiscal.

La fecha de corte coincide con la fecha de terminación del periodo que se señala en el presente estado de cuenta. Las operaciones efectuadas durante los días no laborales o después de la hora de corte de fin de día serán consideradas en nuestra contabilidad como realizadas en el siguiente día hábil bancario. Usted dispone de 90 días después de la fecha de corte para objetar la información contenida en su estado de cuenta, de no hacerlo se asumirá su conformidad al respecto.

Cuando no reciba su estado de cuenta durante los 20 días siguientes de la fecha de corte, y no haya dado instrucciones para que no se le envíe, favor de solicitarlo en su sucursal.

En el caso de avisos de modificaciones al contrato de adhesión, recuerde que, si así lo decide, tiene derecho a solicitar la cancelación de su cuenta dentro de los 30 días naturales posteriores a la notificación recibida, sin responsabilidad alguna a su cargo cubriendo, en su caso, los adeudos que se hayan generado a la fecha.

Aviso de privacidad
Ponemos a su disposición el Aviso de Privacidad en www.banorte.com en el entendido de que su información será tratada con sujeción a los fines establecidos en el referido Aviso de Privacidad.

Consultas, Reclamaciones, y Aclaraciones

Banco Mercantil del Norte S.A. Institución de Banca Múltiple, Grupo Financiero Banorte recibe las consultas, reclamaciones o aclaraciones, a través de su **Unidad Especializada de Atención a Usuarios (UNE)**, ubicada en Av. Paseo de la Reforma 195 Piso 1, Colonia Cuauhtémoc, C.P. 06500, Alcaldía Cuauhtémoc, Ciudad de México, Correo electrónico: une@banorte.com, o al Teléfono: **800 627 2292** así como en cualquiera de sus sucursales. En el caso de no obtener una respuesta satisfactoria o en el caso de requerir consultar y/o comparar información sobre comisiones podrá acudir a la Comisión Nacional para la Protección y Defensa de los Usuarios de Servicios Financieros www.condusef.gob.mx con número telefónico de atención en la Ciudad de México **(55) 5340 0999** y desde el interior de la República el **800 999 8080**.

Referencia de Abreviaturas

ABO	Abono	COM	Comisión	EDO	Estado	O/B	Otro Banco
ATM	Cajero Automático	CONS	Consulta	I.S.R	Impuesto Sobre la Renta	PZO	Plazo
BTE	Banorte	CPA	Compra	I.V.A	Impuesto al Valor Agregado	R.F.C	Registro Federal de Causantes
CAM	Cámara de compensación	CTA	Cuenta	INT	Interés (es)	REV	Reverso
CAP	Capital	DEP	Depósito	INTBC	Interbancaria	S.B.C	Saldo salvo Buen Cobro
CHEQ/CHQ	Cheque	DEV	Devolución	INV	Inversión	VEN	Ventanilla
CLABE	Clave Bancaria Estandarizada	DISP	Disposición/Dispersión	LIQ	Liquidación (Pago)		

IPAB
INSTITUTO PARA LA PROTECCIÓN AL AHORRO BANCARIO

Los productos anteriormente descritos se encuentran protegidos por el Instituto para la Protección del Ahorro Bancario (IPAB) hasta por un monto equivalente a 400,000 UDI por cliente, por Institución. Lo anterior de conformidad con las disposiciones legales que regulan a dicho Instituto. Vista la página www.ipab.org.mx

COMPROBANTE FISCAL DIGITAL ▼

1253991240 - ENLACE GLOBAL PM C/INTERESES

Folio Fiscal: A916248D-2CB8-4EA0-A199-103854931809
No de Serie del Certificado del SAT: 00001000000507237013
No de Serie del Certificado del Emisor: 00001000000708802421
Fecha y hora de certificación: 2025-01-02T04:01:33
Lugar y fecha de elaboración: 64830 2024-12-31
Forma de pago: 03-Transferencia electrónica de fondos

Sello Digital del CFDI:

fb9eiOHkVXIKpVU07+l85EhglfkakTDJ25sfvVfBPvVf/fJt3GmrQ6n9MUo+50TRl6OlDFmliG2fmi0KiUbUrt6xqOWyKGWHGg++Nsq5tKqbWJeF6g5paHN1tNwMaOINwVPyAiduMIjwTud7h2TUdM67Ahx2oDY2KyVSpsROwUzvcNNyS7F3fXMAFDi3iWiemo6+9EMOUS3HrAjEd21zr+O8N8PSeJXrDTFWyOndnTowzVrWoodEOL5xbBcEIeNCV0wJVJUnweFNLw1DdC7YZq6jDz0gGdUhORgK3BRdFBH6Xl1hPqahbVjboEBDBvegI56fHF+4AqK/btxieBkfdw==

Sello del SAT:

RAT5d2EY39W4h/X7HbhSzZDcL9Ko2KEVdvXC0jnjIHOfuXXbx4YaPpKhSnP9GtiQaEr22dP+SIPzGtQ8DaeMHKBVIVq9cCrMfKtPjh8/KZUbvg9n6N7tYfXz5FjNoyYmqx4X3Jlk1j8T8RVVCtKxmAzp2ojQxuIR+D2z8nvHcwhM8LxJKdRPN3uZyLEUTvGLOZijIbxSMpJZsgwkZBh8/XSBNGeNynWwWYrqt7QPO59M8/v7GF8pkbwhQkTsmIM3vtT/jAf3n4GOLGJK+AaqzJFaoaosrhiv7g9k0EQFcgiXKAScwHJ/sroRIX7o9l7dolorgDMFYGqv5WW7R0auWA==

Cadena original del complemento de certificación:

||1.1|A916248D-2CB8-4EA0-A199-103854931809|2025-01-02T04:01:33|DCD090706E42||fb9eiOHkVXIKpVU07+l85EhglfkakTDJ25sfvVfBPvVf/fJt3GmrQ6n9MUo+50TRl6OlDFmliG2fmi0KiUbUrt6xqOWyKGWHGg++Nsq5tKqbWJeF6g5paHN1tNwMaOINwVPyAiduMIjwTud7h2TUdM67Ahx2oDY2KyVSpsROwUzvcNNyS7F3fXMAFDi3iWiemo6+9EMOUS3HrAjEd21zr+O8N8PSeJXrDTFWyOndnTowzVrWoodEOL5xbBcEIeNCV0wJVJUnweFNLw1DdC7YZq6jDz0gGdUhORgK3BRdFBH6Xl1hPqahbVjboEBDBvegI56fHF+4AqK/btxieBkfdw==|00001000000507237013||

Versión CFDI: 4.0
Importe Total: QUINIENTOS SEIS PESOS 92/100 M.N.
Unidad de Medida: E48-Unidad de servicio
Método de Pago: PUE-Pago en una sola exhibición
Lugar de Expedición: 64830
Régimen Fiscal: 601-General de Ley Personas Morales

Código Postal del Receptor: 34840
Régimen Fiscal del Receptor: 601-General de Ley Personas Morales
Uso del CFDI: G03-Gastos en general
Este documento es una representación impresa de un CFDI

H. AYUNTAMIENTO DE NOMBRE DE DIOS, DGO

PARTICIPACIONES 2022

CONCILIACION BANCARIA AL 31 DE DICIEMBRE 2024

BANCO BANORTE CTA. 1135591245

SALDO BANCOS AL 31 DE DICIEMBRE 2024	**$9,257.37**

(+) DEPOSITOS NO CONSIDERADOS POR EL BANCO

FECHA	CONCEPTO	IMPORTE	$ -

(-) CHEQUES EXPEDIDOS Y NO COBRADOS $ -

FECHA	CHEQUE	NOMBRE	IMPORTE

(+) CARGOS DEL BANCO NO CORRESPONDIDOS

FECHA	CONCEPTO	IMPORTE

COMISIONES NO REGISTRADAS POR EL BANCO

(-) CREDITOS DEL BANCO NO CORRESPONDIDOS

FECHA	CONCEPTO	IMPORTE	$ -

SALDO EN LIBROS AL 31 DE DICIEMBRE 2024	**$9,257.37**

LA DIFERENCIA SE DEBE A INTERESE NO REGISTRADOS EN MESES PASADOS

Nombre de Dios, Durango
H. AYUNTAMIENTO 2022-2025
OFICINA DE PRESIDENTE MUNICIPAL

C. NANCI CAROLINA VASQUEZ LUNA
PRESIDENTE MUNICIPAL

Nombre de Dios, Durango
H. AYUNTAMIENTO 2022-2025
Dirección de Finanzas y Administración

L.E. SALVADOR ERASMO RUEDA VAZQUEZ
DIRECTOR DE FINANZAS Y ADMINISTRACIÓN

Nombre de Dios, Durango
H. AYUNTAMIENTO 2022-2025
SINDICATURA MUNICIPAL

L.A. GUADALUPE LOPEZ ESCOBEDO
SINDICO MUNICIPAL

H. AYUNTAMIENTO DEL MUNICIPIO DE NOMBRE DE DIOS, DGO.

ESTADO DE DURANGO

Auxiliares de Cuentas del 01/dic./2024 al 31/dic./2024

Con saldo y/o movimientos. (De la cuenta: 1112-07-22-00-001 a la 1112-07-22-00-001)

Usr: supervisor
Rep: rptAuxiliarCuentas

Fecha y hora de Impresión: 19/feb./2025 02:30 p. m.

Cuenta / Poliza	Fecha	Nombre de la Cuenta / Beneficiario	No. Factura	Cheque / Folio	Concepto	Saldo Inicial	Movimientos del Periodo Cargos	Abonos	Saldos
1112-07-22-00-001					Cta. 1245	$9,257.37	$0.00	$0.00	$9,257.37
					Total :	9,257.37	0.00	0.00	9,257.37

BANORTE

ESTADO DE CUENTA / ENLACE GLOBAL PM S/INTERESES

PARTICIPACIONES 2022
MUNICIPIO DE NOMBRE DE DIOS DURANGO
CALLE VICTORIA 205
CENTRO
NOMBRE DE DIOS DGO. C.P. 34840
SUCURSAL: 7460 VICENTE GUERRERO
TIPO DE ENVÍO: CORREO

NO. DE CLIENTE: 03978807
RFC: MND630915U24

DATOS DE SUCURSAL:
PLAZA: 9986 PLAZA DURANGO
DIRECCIÓN: FRANCISCO SARABIA 102 CENTRO
TELÉFONO: 8650651

INFORMACIÓN DEL PERIODO	
Periodo	Del 01/Diciembre/2024 al 31/Diciembre/2024
Fecha de corte	31/Diciembre/2024
Moneda	PESOS

RESUMEN INTEGRAL

Producto	No. de Cuenta	CLABE	Saldo anterior	Saldo al corte
ENLACE GLOBAL PM S/INTERESES	1135391245	072 202 01135391245 3	$9,257.37	$9,257.37
TOTAL			$9,257.37	$9,257.37

DETALLE	ENLACE GLOBAL PM S/INT. ▼
Resumen del periodo	
Saldo inicial del periodo	$ 9,257.37
+ Total de depósitos	$ 0.00
- Total de retiros	$ 0.00
+ Intereses Netos Ganados	$ 0.00
- Total de comisiones Cobradas / Pagadas	$ 0.00
- IVA sobre comisiones (16%)	$ 0.00
- Intereses Cobrados / Pagados	$ 0.00
Saldo actual	$ 9,257.37
Saldo disponible al día*	$ 0.00
Saldo Promedio	
Saldo promedio mínimo	$ 0.00
En el Periodo 01 Dic al 31 Dic:	$ 9,257.37
Días que comprende el periodo	31
Intereses devengados	
Tasa Bruta Anual	0.00%
Interés Tasa Bruta Anual	$ 0.00
Retención de ISR	$ 0.00
INTERESES NETOS GANADOS	$ 0.00
Saldo no disponible al día	
Depósitos de Cheques S.B.C.	$0.00
Ret. Garantía Líquida	$0.00
Comisiones pendientes de aplicar	$9,257.37
Compras no aplicadas	$0.00
TOTAL	$9,257.37
Resumen de comisiones	
Cheques girados	0
Cheques girados sin comisión	0
Cheques girados con comisión	0
Importe de la comisión	$ 0.00
Por cheques devueltos	$ 0.00
Otras comisiones	$ 0.00

ENLACE GLOBAL PM S/INTERESES
(Saldo inicial de $9,257.37)

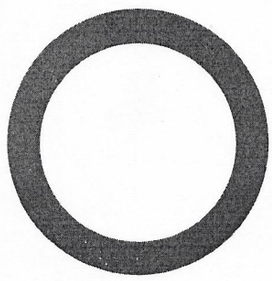

DEPÓSITOS	$0.00
RETIROS	$0.00
COMISIONES	$0.00
OTROS CARGOS	$0.00
SALDO FINAL	$9,257.37

DETALLE DE MOVIMIENTOS (PESOS) ▼

Enlace Global Pm S/Intereses

FECHA	DESCRIPCIÓN / ESTABLECIMIENTO	MONTO DEL DEPOSITO	MONTO DEL RETIRO	SALDO
30-NOV-24	SALDO ANTERIOR			9,257.37
	SIN MOVIMIENTOS			

OTROS ▼

Cargos Objetados en el Periodo

Folio	Fecha	Tipo de Cargo	Monto	Fecha de Cargo
N/A	N/A	N/A	N/A	N/A

Informe de Depósitos en efectivo (IDE) mayores a $15,000 pesos

Mes:	**DICIEMBRE de 2024**
Excedentes de depósitos	$ 154,927.26
Tipo de Cambio	$ 20.2683
Resumen por cliente del ejercicio 2024	
Monto de excedente de depósitos	$ 2,686,495.76

***Los depósitos en efectivo presentados en el presente informe son aquellos que exceden la cantidad de $15,000 (Quince mil pesos 00/100) de forma acumulada en todas las cuentas bajo titularidad del cliente dentro de un mes calendario.**

Ganancia Anual Total (GAT)

NO. DE CUENTA	GAT NOMINAL [1]	GAT REAL [2]	(+) INTERESES APLICABLES	(-) TOTAL DE COMISIONES
N/A	N/A	N/A	N/A	N/A

[1] **Antes de Impuestos**

[2] **La GAT REAL es el rendimiento que obtendría después de descontar la inflación estimada**

Advertencia: Incumplir sus obligaciones le puede generar comisiones.
El presente estado de cuenta no es un comprobante fiscal.

La fecha de corte coincide con la fecha de terminación del periodo que se señala en el presente estado de cuenta. Las operaciones efectuadas durante los días no laborales o después de la hora de corte de fin de día serán consideradas en nuestra contabilidad como realizadas en el siguiente día hábil bancario. Usted dispone de 90 días después de la fecha de corte para objetar la información contenida en su estado de cuenta, de no hacerlo se asumirá su conformidad al respecto.

Cuando no reciba su estado de cuenta durante los 20 días siguientes de la fecha de corte, y no haya dado instrucciones para que no se le envíe, favor de solicitarlo en su sucursal.

En el caso de avisos de modificaciones al contrato de adhesión, recuerde que, si así lo decide, tiene derecho a solicitar la cancelación de su cuenta dentro de los 30 días naturales posteriores a la notificación recibida, sin responsabilidad alguna a su cargo cubriendo, en su caso, los adeudos que se hayan generado a la fecha.

Aviso de privacidad
Ponemos a su disposición el Aviso de Privacidad en www.banorte.com en el entendido de que su información será tratada con sujeción a los fines establecidos en el referido Aviso de Privacidad.

Consultas, Reclamaciones, y Aclaraciones
Banco Mercantil del Norte S.A. Institución de Banca Múltiple, Grupo Financiero Banorte recibe las consultas, reclamaciones o aclaraciones, a través de su **Unidad Especializada de Atención a Usuarios (UNE)**, ubicada en Av. Paseo de la Reforma 195 Piso 1, Colonia Cuauhtémoc, C.P. 06500, Alcaldía Cuauhtémoc, Ciudad de México, Correo electrónico: une@banorte.com, o al Teléfono: **800 627 2292** así como en cualquiera de sus sucursales. En el caso de no obtener una respuesta satisfactoria o en el caso de requerir consultar y/o comparar información sobre comisiones podrá acudir a la Comisión Nacional para la Protección y Defensa de los Usuarios de Servicios Financieros www.condusef.gob.mx con número telefónico de atención en la Ciudad de México **(55) 5340 0999** y desde el interior de la República el **800 999 8080**.

Referencia de Abreviaturas

ABO	Abono	COM	Comisión	EDO	Estado	O/B	Otro Banco
ATM	Cajero Automático	CONS	Consulta	I.S.R	Impuesto Sobre la Renta	PZO	Plazo
BTE	Banorte	CPA	Compra	I.V.A	Impuesto al Valor Agregado	R.F.C	Registro Federal de Causantes
CAM	Cámara de compensación	CTA	Cuenta	INT	Interés (es)	REV	Reverso
CAP	Capital	DEP	Depósito	INTBC	Interbancaria	S.B.C	Saldo salvo Buen Cobro
CHEQ/CHQ	Cheque	DEV	Devolución	INV	Inversión	VEN	Ventanilla
CLABE	Clave Bancaria Estandarizada	DISP	Disposición/Dispersión	LIQ	Liquidación (Pago)		

IPAB
INSTITUTO PARA LA PROTECCIÓN AL AHORRO BANCARIO

Los productos anteriormente descritos se encuentran protegidos por el Instituto para la Protección del Ahorro Bancario (IPAB) hasta por un monto equivalente a 400,000 UDI por cliente, por Institución. Lo anterior de conformidad con las disposiciones legales que regulan a dicho Instituto. Vista la página www.ipab.org.mx

H. AYUNTAMIENTO DE NOMBRE DE DIOS, DGO

FORTALECIMIENTO 2022

CONCILIACION BANCARIA AL 31 DE DICIEMBRE 2024

BANCO BANORTE CTA. 1135391254

SALDO BANCOS AL 31 DE DICIEMBRE 2024			$7,966.23
(+) DEPOSITOS NO CONSIDERADOS POR EL BANCO			
FECHA	CONCEPTO	IMPORTE	
(-) CHEQUES EXPEDIDOS Y NO COBRADOS			
FECHA CHEQUE	NOMBRE	IMPORTE	0.00
(+)			
FECHA	CONCEPTO	IMPORTE	$ -
(-) CREDITOS DEL BANCO NO CORRESPONDIDOS			
FECHA	CONCEPTO	IMPORTE	
SALDO EN LIBROS AL 31 DE DICIEMBRE 2024			$7,966.23

Nombre de Dios, Durango
H. AYUNTAMIENTO 2022-2025
SECRETARIA DEL PRESIDENTE MUNICIPAL

C. NANCI CAROLINA VASQUEZ LUNA
PRESIDENTE MUNICIPAL

Nombre de Dios, Durango
H. AYUNTAMIENTO 2022-2025
Dirección de Finanzas y Administración

L.E. SALVADOR ERASMO RUEDA VAZQUEZ
DIRECTOR DE FINANZAS Y ADMINISTRACIÓN

L.A. GUADALUPE LOPEZ ESCOBEDO
SINDICO MUNICIPAL

Nombre de Dios, Durango
H. AYUNTAMIENTO 2022-2025
SINDICATURA MUNICIPAL

H. AYUNTAMIENTO DEL MUNICIPIO DE NOMBRE DE DIOS, DGO.

ESTADO DE DURANGO

Auxiliares de Cuentas del 01/dic./2024 al 31/dic./2024

Con saldo y/o movimientos. (De la cuenta: 1112-02-22-00-001 a la 1112-02-22-00-001)

Usr: supervisor
Rep: rptAuxiliarCuentas

Fecha y hora de Impresión: 19/feb./2025 02:08 p. m.

Cuenta / Poliza	Fecha	Nombre de la Cuenta / Beneficiario	No. Factura	Cheque / Folio	Concepto	Saldo Inicial	Movimientos del Periodo Cargos	Abonos	Saldos
1112-02-22-00-001					Cta. 1254	$7,966.63	$0.00	$0.00	$7,966.63
					Total :	7,966.63	0.00	0.00	7,966.63



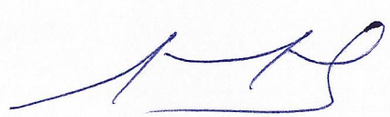

BANORTE

ESTADO DE CUENTA / ENLACE GLOBAL PM C/INTERESES

FORTALECIMIENTO 2022
MUNICIPIO DE NOMBRE DE DIOS DURANGO
CALLE VICTORIA 205
CENTRO
NOMBRE DE DIOS DGO. C.P. 34840
SUCURSAL: 7460 VICENTE GUERRERO
TIPO DE ENVÍO: CORREO

NO. DE CLIENTE: 03978807
RFC: MND630915U24

DATOS DE SUCURSAL:
PLAZA: 9986 PLAZA DURANGO
DIRECCIÓN: FRANCISCO SARABIA 102 CENTRO
TELÉFONO: 8650651

INFORMACIÓN DEL PERIODO	
Periodo	Del 01/Diciembre/2024 al 31/Diciembre/2024
Fecha de corte	31/Diciembre/2024
Moneda	PESOS

RESUMEN INTEGRAL

Producto	No. de Cuenta	CLABE	Saldo anterior	Saldo al corte
ENLACE GLOBAL PM C/INTERESES	1135391254	072 202 01135391254 7	$7,966.23	$7,966.23
TOTAL			$7,966.23	$7,966.23

DETALLE — ENLACE GLOBAL PM C/INT.

Resumen del periodo	
Saldo inicial del periodo	$ 7,966.23
+ Total de depósitos	$ 0.00
- Total de retiros	$ 0.00
+ Intereses Netos Ganados	$ 0.00
- Total de comisiones Cobradas / Pagadas	$ 0.00
- IVA sobre comisiones (16%)	$ 0.00
- Intereses Cobrados / Pagados	$ 0.00
Saldo actual	$ 7,966.23
Saldo disponible al día*	$ 0.00
Saldo Promedio	
Saldo promedio mínimo	$ 0.00
En el Periodo 01 Dic al 31 Dic:	$ 7,966.23
Días que comprende el periodo	31
Intereses devengados	
Tasa Bruta Anual	**0.00%**
Interés Tasa Bruta Anual	$ 0.00
Retención de ISR	$ 0.00
INTERESES NETOS GANADOS	$ 0.00
Saldo no disponible al día	
Depósitos de Cheques S.B.C.	$0.00
Ret. Garantía Líquida	$0.00
Comisiones pendientes de aplicar	$7,966.23
Compras no aplicadas	$0.00
TOTAL	$7,966.23
Resumen de comisiones	
Cheques girados	0
Cheques girados sin comisión	0
Cheques girados con comisión	0
Importe de la comisión	$ 0.00
Por cheques devueltos	$ 0.00
Otras comisiones	$ 0.00

ENLACE GLOBAL PM C/INTERESES
(Saldo inicial de $7,966.23)

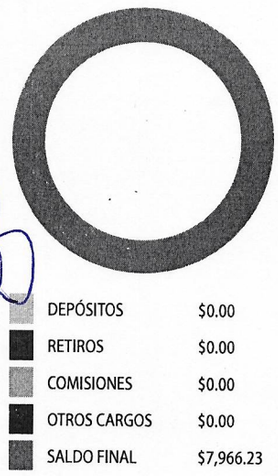

DEPÓSITOS	$0.00
RETIROS	$0.00
COMISIONES	$0.00
OTROS CARGOS	$0.00
SALDO FINAL	$7,966.23

DETALLE DE MOVIMIENTOS (PESOS) ▼

Enlace Global Pm C/Intereses

FECHA	DESCRIPCIÓN / ESTABLECIMIENTO	MONTO DEL DEPOSITO	MONTO DEL RETIRO	SALDO
30-NOV-24	SALDO ANTERIOR			7,966.23
	SIN MOVIMIENTOS			

OTROS ▼

Cargos Objetados en el Periodo

Folio	Fecha	Tipo de Cargo	Monto	Fecha de Cargo
N/A	N/A	N/A	N/A	N/A

Informe de Depósitos en efectivo (IDE) mayores a $15,000 pesos

Mes: **DICIEMBRE de 2024**

Excedentes de depósitos $ 154,927.26

Tipo de Cambio $ 20.2683

Resumen por cliente del ejercicio 2024

Monto de excedente de depósitos $ 2,686,495.76

***Los depósitos en efectivo presentados en el presente informe son aquellos que exceden la cantidad de $15,000 (Quince mil pesos 00/100) de forma acumulada en todas las cuentas bajo titularidad del cliente dentro de un mes calendario.**

Ganancia Anual Total (GAT)

NO. DE CUENTA	GAT NOMINAL [1]	GAT REAL [2]	(+) INTERESES APLICABLES	(-) TOTAL DE COMISIONES
N/A	N/A	N/A	N/A	N/A

[1] **Antes de Impuestos**

[2] **La GAT REAL es el rendimiento que obtendría después de descontar la inflación estimada**

Advertencia: Incumplir sus obligaciones le puede generar comisiones.
El presente estado de cuenta no es un comprobante fiscal.

La fecha de corte coincide con la fecha de terminación del periodo que se señala en el presente estado de cuenta. Las operaciones efectuadas durante los días no laborales o después de la hora de corte de fin de día serán consideradas en nuestra contabilidad como realizadas en el siguiente día hábil bancario. Usted dispone de 90 días después de la fecha de corte para objetar la información contenida en su estado de cuenta, de no hacerlo se asumirá su conformidad al respecto.

Cuando no reciba su estado de cuenta durante los 20 días siguientes de la fecha de corte, y no haya dado instrucciones para que no se le envíe, favor de solicitarlo en su sucursal.

En el caso de avisos de modificaciones al contrato de adhesión, recuerde que, si así lo decide, tiene derecho a solicitar la cancelación de su cuenta dentro de los 30 días naturales posteriores a la notificación recibida, sin responsabilidad alguna a su cargo cubriendo, en su caso, los adeudos que se hayan generado a la fecha.

Aviso de privacidad

Ponemos a su disposición el Aviso de Privacidad en www.banorte.com en el entendido de que su información será tratada con sujeción a los fines establecidos en el referido Aviso de Privacidad.

Consultas, Reclamaciones, y Aclaraciones

Banco Mercantil del Norte S.A. Institución de Banca Múltiple, Grupo Financiero Banorte recibe las consultas, reclamaciones o aclaraciones, a través de su **Unidad Especializada de Atención a Usuarios (UNE)**, ubicada en Av. Paseo de la Reforma 195 Piso 1, Colonia Cuauhtémoc, C.P. 06500, Alcaldía Cuauhtémoc, Ciudad de México, Correo electrónico: une@banorte.com, o al Teléfono: **800 627 2292** así como en cualquiera de sus sucursales. En el caso de no obtener una respuesta satisfactoria o en el caso de requerir consultar y/o comparar información sobre comisiones podrá acudir a la Comisión Nacional para la Protección y Defensa de los Usuarios de Servicios Financieros www.condusef.gob.mx con número telefónico de atención en la Ciudad de México **(55) 5340 0999** y desde el interior de la República el **800 999 8080**.

Referencia de Abreviaturas

ABO	Abono	COM	Comisión	EDO	Estado	O/B	Otro Banco
ATM	Cajero Automático	CONS	Consulta	I.S.R	Impuesto Sobre la Renta	PZO	Plazo
BTE	Banorte	CPA	Compra	I.V.A	Impuesto al Valor Agregado	R.F.C	Registro Federal de Causantes
CAM	Cámara de compensación	CTA	Cuenta	INT	Interés (es)	REV	Reverso
CAP	Capital	DEP	Depósito	INTBC	Interbancaria	S.B.C	Saldo salvo Buen Cobro
CHEQ/CHQ	Cheque	DEV	Devolución	INV	Inversión	VEN	Ventanilla
CLABE	Clave Bancaria Estandarizada	DISP	Disposición/Dispersión	LIQ	Liquidación (Pago)		

IPAB
INSTITUTO PARA LA PROTECCIÓN AL AHORRO BANCARIO

Los productos anteriormente descritos se encuentran protegidos por el Instituto para la Protección del Ahorro Bancario (IPAB) hasta por un monto equivalente a 400,000 UDI por cliente, por Institución. Lo anterior de conformidad con las disposiciones legales que regulan a dicho Instituto. Vista la página www.ipab.org.mx

H. AYUNTAMIENTO DE NOMBRE DE DIOS, DGO

AGUINALDOS 2024

CONCILIACION BANCARIA AL 31 DE DICIEMBRE 2024

BANCO BANORTE CTA. 1244891562

SALDO BANCOS AL 31 DE DICIEMBRE 2024				$221,486.87
(+)	DEPOSITOS NO CONSIDERADOS POR EL BANCO			
	FECHA	CONCEPTO	IMPORTE	$0.00
(-)	CHEQUES EXPEDIDOS Y NO COBRADOS			$0.00
	FECHA CHEQUE	NOMBRE	IMPORTE	
(+)	CARGOS DEL BANCO NO CORRESPONDIDOS			
	FECHA	CONCEPTO	IMPORTE	
(-)	CREDITOS DEL BANCO NO CORRESPONDIDOS			
	FECHA	CONCEPTO	IMPORTE	
				$221,486.87

Nombre de Dios, Durango
H. AYUNTAMIENTO 2022-2025
OFICINA DEL PRESIDENTE MUNICIPAL

C. NANCI CAROLINA VASQUEZ LUNA
PRESIDENTE MUNICIPAL

Nombre de Dios, Durango
Dirección de Finanzas y Administración

L.E. SALVADOR ERASMO RUEDA VAZQUEZ
DIRECTOR DE FINANZAS Y ADMINISTRACION

Nombre de Dios, Durango
H. AYUNTAMIENTO 2022-2025
SINDICATURA MUNICIPAL

L.A. GUADALUPE LOPEZ ESCOBEDO
SINDICO MUNICIPAL

H. AYUNTAMIENTO DEL MUNICIPIO DE NOMBRE DE DIOS, DGO.
ESTADO DE DURANGO
Auxiliares de Cuentas del 01/dic./2024 al 31/dic./2024
Con saldo y/o movimientos. (De la cuenta: 1112-01-24-00-003 a la 1112-01-24-00-003)

Usr: supervisor
Rep: rptAuxiliarCuentas

Fecha y hora de Impresión: 19/feb./2025 02:01 p. m.

Cuenta / Poliza	Fecha	Nombre de la Cuenta / Beneficiario	No. Factura	Cheque / Folio	Concepto	Saldo Inicial	Movimientos del Periodo Cargos	Abonos	Saldos
1112-01-24-00-003					**Cta. 1562**				
I01672	31/12/2024		DEPOSITO		IR:1605, AGUINALDOS 2024 (RENDIMIENTOS FINANCIEROS EN EL MES IR Folic	**$221,444.92**	**$41.95**	**$0.00**	**$221,486.87**
						$41.95	$0.00	$221,486.87	
					Total :	**221,444.92**	**41.95**	**0.00**	**221,486.87**

BANORTE

ESTADO DE CUENTA / ENLACE GLOBAL PM C/INTERESES

AGUINALDOS 2024
MUNICIPIO DE NOMBRE DE DIOS DURANGO
CALLE VICTORIA 205
CENTRO
NOMBRE DE DIOS DGO. C.P. 34840
SUCURSAL: 7460 VICENTE GUERRERO
TIPO DE ENVÍO: CORREO

NO. DE CLIENTE: 03978807
RFC: MND630915U24

DATOS DE SUCURSAL:
PLAZA: 9986 PLAZA DURANGO
DIRECCIÓN: FRANCISCO SARABIA 102 CENTRO
TELÉFONO: 8650651

INFORMACIÓN DEL PERIODO	
Periodo	Del 01/Diciembre/2024 al 31/Diciembre/2024
Fecha de corte	31/Diciembre/2024
Moneda	PESOS

RESUMEN INTEGRAL

Producto	No. de Cuenta	CLABE	Saldo anterior	Saldo al corte
ENLACE GLOBAL PM C/INTERESES	1244891562	072 202 012448915623	$221,444.92	$221,486.87
TOTAL			**$221,444.92**	**$221,486.87**

DETALLE	ENLACE GLOBAL PM C/INT. ▼
Resumen del periodo	
Saldo inicial del periodo	$ 221,444.92
+ Total de depósitos	$ 0.00
- Total de retiros	$ 0.00
+ Intereses Netos Ganados	$ 41.95
- Total de comisiones Cobradas / Pagadas	$ 0.00
- IVA sobre comisiones (16%)	$ 0.00
- Intereses Cobrados / Pagados	$ 0.00
Saldo actual	$ 221,486.87
Saldo disponible al día*	$ 336.87
Saldo Promedio	
Saldo promedio mínimo	$ 0.00
En el Periodo 01 Dic al 31 Dic:	$ 221,444.92
Días que comprende el periodo	31
Intereses devengados	
Tasa Bruta Anual	**0.22%**
Interés Tasa Bruta Anual	$ 41.95
Retención de ISR	$ 0.00
INTERESES NETOS GANADOS	$ 41.95
Saldo no disponible al día	
Depósitos de Cheques S.B.C.	$0.00
Ret. Garantía Líquida	$0.00
Comisiones pendientes de aplicar	$221,150.00
Compras no aplicadas	$0.00
TOTAL	$221,150.00
Resumen de comisiones	
Cheques girados	0
Cheques girados sin comisión	0
Cheques girados con comisión	0
Importe de la comisión	$ 0.00
Por cheques devueltos	$ 0.00
Otras comisiones	$ 0.00

ENLACE GLOBAL PM C/INTERESES
(Saldo inicial de $221,444.92)

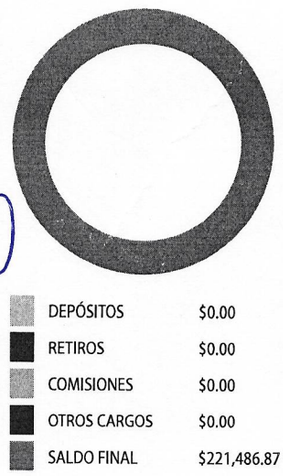

DEPÓSITOS	$0.00
RETIROS	$0.00
COMISIONES	$0.00
OTROS CARGOS	$0.00
SALDO FINAL	$221,486.87

DETALLE DE MOVIMIENTOS (PESOS) ▼

Enlace Global Pm C/Intereses

FECHA	DESCRIPCIÓN / ESTABLECIMIENTO	MONTO DEL DEPOSITO	MONTO DEL RETIRO	SALDO
30-NOV-24	SALDO ANTERIOR			221,444.92
31-DIC-24	LIQ.INT.S/TASA LIQ 2024-12-31	41.95		221,486.87

OTROS ▼

Cargos Objetados en el Periodo

Folio	Fecha	Tipo de Cargo	Monto	Fecha de Cargo
N/A	N/A	N/A	N/A	N/A

Informe de Depósitos en efectivo (IDE) mayores a $15,000 pesos

Mes:	**DICIEMBRE de 2024**
Excedentes de depósitos	$ 154,927.26
Tipo de Cambio	$ 20.2683
Resumen por cliente del ejercicio 2024	
Monto de excedente de depósitos	$ 2,686,495.76

***Los depósitos en efectivo presentados en el presente informe son aquellos que exceden la cantidad de $15,000 (Quince mil pesos 00/100) de forma acumulada en todas las cuentas bajo titularidad del cliente dentro de un mes calendario.**

Ganancia Anual Total (GAT)

NO. DE CUENTA	GAT NOMINAL [1]	GAT REAL [2]	(+) INTERESES APLICABLES	(-) TOTAL DE COMISIONES
N/A	N/A	N/A	N/A	N/A

[1] **Antes de Impuestos**

[2] **La GAT REAL es el rendimiento que obtendría después de descontar la inflación estimada**

Advertencia: Incumplir sus obligaciones le puede generar comisiones.
El presente estado de cuenta no es un comprobante fiscal.

La fecha de corte coincide con la fecha de terminación del periodo que se señala en el presente estado de cuenta. Las operaciones efectuadas durante los días no laborales o después de la hora de corte de fin de día serán consideradas en nuestra contabilidad como realizadas en el siguiente día hábil bancario. Usted dispone de 90 días después de la fecha de corte para objetar la información contenida en su estado de cuenta, de no hacerlo se asumirá su conformidad al respecto.

Cuando no reciba su estado de cuenta durante los 20 días siguientes de la fecha de corte, y no haya dado instrucciones para que no se le envíe, favor de solicitarlo en su sucursal.

En el caso de avisos de modificaciones al contrato de adhesión, recuerde que, si así lo decide, tiene derecho a solicitar la cancelación de su cuenta dentro de los 30 días naturales posteriores a la notificación recibida, sin responsabilidad alguna a su cargo cubriendo, en su caso, los adeudos que se hayan generado a la fecha.

Aviso de privacidad
Ponemos a su disposición el Aviso de Privacidad en www.banorte.com en el entendido de que su información será tratada con sujeción a los fines establecidos en el referido Aviso de Privacidad.

Consultas, Reclamaciones, y Aclaraciones
Banco Mercantil del Norte S.A. Institución de Banca Múltiple, Grupo Financiero Banorte recibe las consultas, reclamaciones o aclaraciones, a través de su **Unidad Especializada de Atención a Usuarios (UNE)**, ubicada en Av. Paseo de la Reforma 195 Piso 1, Colonia Cuauhtémoc, C.P. 06500, Alcaldía Cuauhtémoc, Ciudad de México, Correo electrónico: une@banorte.com, o al Teléfono: **800 627 2292** así como en cualquiera de sus sucursales. En el caso de no obtener una respuesta satisfactoria o en el caso de requerir consultar y/o comparar información sobre comisiones podrá acudir a la Comisión Nacional para la Protección y Defensa de los Usuarios de Servicios Financieros www.condusef.gob.mx con número telefónico de atención en la Ciudad de México **(55) 5340 0999** y desde el interior de la República el **800 999 8080**.

Referencia de Abreviaturas

ABO	Abono	COM	Comisión	EDO	Estado	O/B	Otro Banco
ATM	Cajero Automático	CONS	Consulta	I.S.R	Impuesto Sobre la Renta	PZO	Plazo
BTE	Banorte	CPA	Compra	I.V.A	Impuesto al Valor Agregado	R.F.C	Registro Federal de Causantes
CAM	Cámara de compensación	CTA	Cuenta	INT	Interés (es)	REV	Reverso
CAP	Capital	DEP	Depósito	INTBC	Interbancaria	S.B.C	Saldo salvo Buen Cobro
CHEQ/CHQ	Cheque	DEV	Devolución	INV	Inversión	VEN	Ventanilla
CLABE	Clave Bancaria Estandarizada	DISP	Disposición/Dispersión	LIQ	Liquidación (Pago)		

IPAB
INSTITUTO PARA LA PROTECCIÓN AL AHORRO BANCARIO

Los productos anteriormente descritos se encuentran protegidos por el Instituto para la Protección del Ahorro Bancario (IPAB) hasta por un monto equivalente a 400,000 UDI por cliente, por Institución. Lo anterior de conformidad con las disposiciones legales que regulan a dicho Instituto. Vista la página www.ipab.org.mx

COMPROBANTE FISCAL DIGITAL ▼

1244891562 - ENLACE GLOBAL PM C/INTERESES

Folio Fiscal: BDFF3F68-C087-4645-82A2-6E1E41C876F9
No de Serie del Certificado del SAT: 00001000000507237013
No de Serie del Certificado del Emisor: 00001000000708802421
Fecha y hora de certificación: 2025-01-02T01:24:37
Lugar y fecha de elaboración: 64830 2024-12-31
Forma de pago: 03-Transferencia electrónica de fondos

Sello Digital del CFDI:

GfYaaULkaiJ5JlGphXWeoH8F/i5BOYPrENaoem0qdZ6qhi9C2yqHM2AbHMAXuycOBQO5aQvyLxZg72oX1vfViCfmo6AHJQf+JI8Tbau6klq1bs5FdoYtN4hHMJg/nIlL6E9bAxN/rIPXa1+zgwxMAM1BH0FPie0PO3ZI5CmyL/N7H4bVwpvh//e8mhTV57HZoZHgGrvHjTmY89ryYmBlalZiiuYkhEGRnsVdRPtQCqey1tbyxs5FOgfAr0KBA+2CXbC4XsNMUExzDhbkbY9RLYR6mVgX1S9m/wzayehx/Fp61jpWPbVNZxx3xtkzyNpBD/1svawM7XfcQWJEdTAcuQ==

Sello del SAT:

dpfWWhzYYneCKZ9ZP9TMQDScJFenG8+EKDXNRgmsb28hZhHsS0bKN8fe/lOo/XizaRONwhKc0EsHzDNJG9ztbJIGbKHoieiqnuSUQljvX/WMo38Xva2etTar7Ua5c8WpZTanSjK9D2585NktpvX6AGdbCj+0t8b0YP4Ogb/ed1DoE4yStY+zS6/430diBcMtP61gfzM51CeC2DBlt7tRDideNtwX7rvlAcG8bt5Q0W/C1pfS/QxJ4KZKi1pvUtuhZqq68OdyqQ5/L9emMZfsaQG5M28JQKPa+EpycglrUwo6zwxqnS934lo611fMtpJEkWMte8+WE1HJ3PqCjNNdaQ==

Cadena original del complemento de certificación:

||1.1|BDFF3F68-C087-4645-82A2-6E1E41C876F9|2025-01-02T01:24:37|DCD090706E42||GfYaaULkaiJ5JlGphXWeoH8F/i5BOYPrENaoem0qdZ6qhi9C2yqHM2AbHMAXuycOBQO5aQvyLxZg72oX1vfViCfmo6AHJQf+JI8Tbau6klq1bs5FdoYtN4hHMJg/nIlL6E9bAxN/rIPXa1+zgwxMAM1BH0FPie0PO3ZI5CmyL/N7H4bVwpvh//e8mhTV57HZoZHgGrvHjTmY89ryYmBlalZiiuYkhEGRnsVdRPtQCqey1tbyxs5FOgfAr0KBA+2CXbC4XsNMUExzDhbkbY9RLYR6mVgX1S9m/wzayehx/Fp61jpWPbVNZxx3xtkzyNpBD/1svawM7XfcQWJEdTAcuQ==|00001000000507237013||

Versión CFDI: 4.0
Importe Total: CERO PESOS 0/100 M.N.
Unidad de Medida: E48-Unidad de servicio
Método de Pago: PUE-Pago en una sola exhibición
Lugar de Expedición: 64830
Régimen Fiscal: 601-General de Ley Personas Morales

Código Postal del Receptor: 34840
Régimen Fiscal del Receptor: 601-General de Ley Personas Morales
Uso del CFDI: G03-Gastos en general
Este documento es una representación impresa de un CFDI

H. AYUNTAMIENTO DE NOMBRE DE DIOS, DGO

LAUDOS PARTICIPACIONES 2022 2025

CONCILIACION BANCARIA AL 31 DE DICIEMBRE 2024

BANCO BANORTE CTA. 1244891571

SALDO BANCOS AL 31 DE DICIEMBRE 2024				$1,753.96
(+)	DEPOSITOS NO CONSIDERADOS POR EL BANCO			
	FECHA	CONCEPTO	IMPORTE	$0.00
(-)	CHEQUES EXPEDIDOS Y NO COBRADOS			$0.00
	FECHA CHEQUE	NOMBRE	IMPORTE	
(+)	CARGOS DEL BANCO NO CORRESPONDIDOS			
	FECHA	CONCEPTO	IMPORTE	
(-)	CREDITOS DEL BANCO NO CORRESPONDIDOS			
	FECHA	CONCEPTO	IMPORTE	
				$1,753.96

Nombre de Dios, Durango H. AYUNTAMIENTO 2022-2025 OFICINA DEL PRESIDENTE MUNICIPAL

C. NANCI CAROLINA VASQUEZ LUNA
PRESIDENTE MUNICIPAL

Nombre de Dios, Durango H. AYUNTAMIENTO 2022-2025 Dirección de Finanzas y Administración

L.E. SALVADOR ERASMO RUEDA VAZQUEZ
DIRECTOR DE FINANZAS Y ADMINISTRACION

Nombre de Dios, Durango H. AYUNTAMIENTO 2022-2025 SINDICATURA MUNICIPAL

L.A. GUADALUPE LOPEZ ESCOBEDO
SINDICO MUNICIPAL

H. AYUNTAMIENTO DEL MUNICIPIO DE NOMBRE DE DIOS, DGO.

ESTADO DE DURANGO

Auxiliares de Cuentas del 01/dic./2024 al 31/dic./2024

Con saldo y/o movimientos. (De la cuenta: 1112-07-24-00-002 a la 1112-07-24-00-002)

Usr: supervisor
Rep: rptAuxiliarCuentas

Fecha y hora de Impresión: 19/feb./2025 02:37 p. m.

Cuenta / Poliza	Fecha	Nombre de la Cuenta / Beneficiario	No. Factura	Cheque / Folio	Concepto	Saldo Inicial	Movimientos del Periodo Cargos	Abonos	Saldos
1112-07-24-00-002					Cta. 1571	$1,753.96	$0.00	$0.00	$1,753.96
					Total :	1,753.96	0.00	0.00	1,753.96

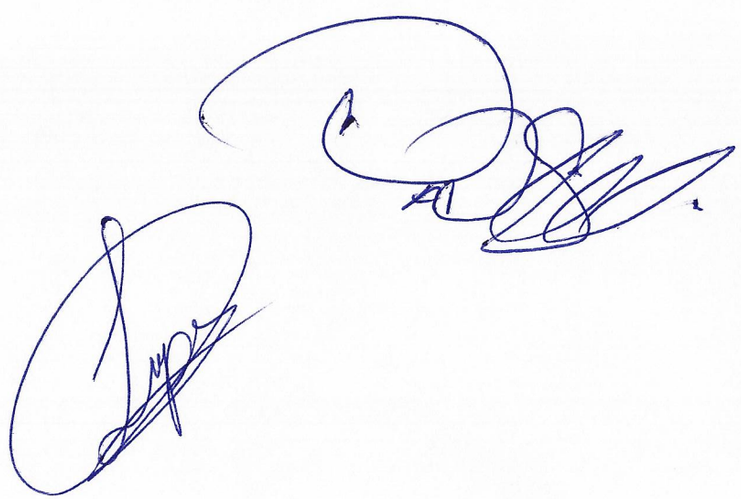

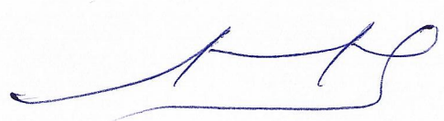

BANORTE

ESTADO DE CUENTA / ENLACE GLOBAL PM C/INTERESES

LAUDOS PARTICIPACIONES 2022 2025
MUNICIPIO DE NOMBRE DE DIOS DURANGO
CALLE VICTORIA 205
CENTRO
NOMBRE DE DIOS DGO. C.P. 34840
SUCURSAL: 7460 VICENTE GUERRERO
TIPO DE ENVÍO: CORREO

NO. DE CLIENTE: 03978807
RFC: MND630915U24

DATOS DE SUCURSAL:
PLAZA: 9986 PLAZA DURANGO
DIRECCIÓN: FRANCISCO SARABIA 102 CENTRO
TELÉFONO: 8650651

INFORMACIÓN DEL PERIODO	
Periodo	Del 01/Diciembre/2024 al 31/Diciembre/2024
Fecha de corte	31/Diciembre/2024
Moneda	PESOS

RESUMEN INTEGRAL

Producto	No. de Cuenta	CLABE	Saldo anterior	Saldo al corte
ENLACE GLOBAL PM C/INTERESES	1244891571	072 202 01244891571 7	$1,753.96	$1,753.96
TOTAL			$1,753.96	$1,753.96

DETALLE	ENLACE GLOBAL PM C/INT. ▼
Resumen del periodo	
Saldo inicial del periodo	$ 1,753.96
+ Total de depósitos	$ 0.00
- Total de retiros	$ 0.00
+ Intereses Netos Ganados	$ 0.00
- Total de comisiones Cobradas / Pagadas	$ 0.00
- IVA sobre comisiones (16%)	$ 0.00
- Intereses Cobrados / Pagados	$ 0.00
Saldo actual	$ 1,753.96
Saldo disponible al día*	$ 0.00
Saldo Promedio	
Saldo promedio mínimo	$ 0.00
En el Periodo 01 Dic al 31 Dic:	$ 1,753.96
Días que comprende el periodo	31
Intereses devengados	
Tasa Bruta Anual	0.00%
Interés Tasa Bruta Anual	$ 0.00
Retención de ISR	$ 0.00
INTERESES NETOS GANADOS	$ 0.00
Saldo no disponible al día	
Depósitos de Cheques S.B.C.	$0.00
Ret. Garantía Líquida	$0.00
Comisiones pendientes de aplicar	$1,753.96
Compras no aplicadas	$0.00
TOTAL	$1,753.96
Resumen de comisiones	
Cheques girados	0
Cheques girados sin comisión	0
Cheques girados con comisión	0
Importe de la comisión	$ 0.00
Por cheques devueltos	$ 0.00
Otras comisiones	$ 0.00

ENLACE GLOBAL PM C/INTERESES
(Saldo inicial de $1,753.96)

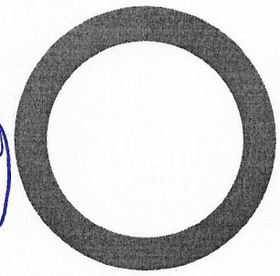

DEPÓSITOS	$0.00
RETIROS	$0.00
COMISIONES	$0.00
OTROS CARGOS	$0.00
SALDO FINAL	$1,753.96

DETALLE DE MOVIMIENTOS (PESOS)▼

Enlace Global Pm C/Intereses

FECHA	DESCRIPCIÓN / ESTABLECIMIENTO	MONTO DEL DEPOSITO	MONTO DEL RETIRO	SALDO
30-NOV-24	SALDO ANTERIOR			1,753.96
	SIN MOVIMIENTOS			

OTROS▼

Cargos Objetados en el Periodo

Folio	Fecha	Tipo de Cargo	Monto	Fecha de Cargo
N/A	N/A	N/A	N/A	N/A

Informe de Depósitos en efectivo (IDE) mayores a $15,000 pesos

Mes: **DICIEMBRE de 2024**
Excedentes de depósitos $ 154,927.26
Tipo de Cambio $ 20.2683
Resumen por cliente del ejercicio 2024
Monto de excedente de depósitos $ 2,686,495.76

***Los depósitos en efectivo presentados en el presente informe son aquellos que exceden la cantidad de $15,000 (Quince mil pesos 00/100) de forma acumulada en todas las cuentas bajo titularidad del cliente dentro de un mes calendario.**

Ganancia Anual Total (GAT)

NO. DE CUENTA	GAT NOMINAL [1]	GAT REAL [2]	(+) INTERESES APLICABLES	(-) TOTAL DE COMISIONES
N/A	N/A	N/A	N/A	N/A

[1] **Antes de Impuestos**
[2] **La GAT REAL es el rendimiento que obtendría después de descontar la inflación estimada**

Advertencia: Incumplir sus obligaciones le puede generar comisiones.
El presente estado de cuenta no es un comprobante fiscal.

La fecha de corte coincide con la fecha de terminación del periodo que se señala en el presente estado de cuenta. Las operaciones efectuadas durante los días no laborales o después de la hora de corte de fin de día serán consideradas en nuestra contabilidad como realizadas en el siguiente día hábil bancario. Usted dispone de 90 días después de la fecha de corte para objetar la información contenida en su estado de cuenta, de no hacerlo se asumirá su conformidad al respecto.

Cuando no reciba su estado de cuenta durante los 20 días siguientes de la fecha de corte, y no haya dado instrucciones para que no se le envíe, favor de solicitarlo en su sucursal.

En el caso de avisos de modificaciones al contrato de adhesión, recuerde que, si así lo decide, tiene derecho a solicitar la cancelación de su cuenta dentro de los 30 días naturales posteriores a la notificación recibida, sin responsabilidad alguna a su cargo cubriendo, en su caso, los adeudos que se hayan generado a la fecha.

Aviso de privacidad
Ponemos a su disposición el Aviso de Privacidad en www.banorte.com en el entendido de que su información será tratada con sujeción a los fines establecidos en el referido Aviso de Privacidad.

Consultas, Reclamaciones, y Aclaraciones
Banco Mercantil del Norte S.A. Institución de Banca Múltiple, Grupo Financiero Banorte recibe las consultas, reclamaciones o aclaraciones, a través de su **Unidad Especializada de Atención a Usuarios (UNE)**, ubicada en Av. Paseo de la Reforma 195 Piso 1, Colonia Cuauhtémoc, C.P. 06500, Alcaldía Cuauhtémoc, Ciudad de México, Correo electrónico: une@banorte.com, o al Teléfono: **800 627 2292** así como en cualquiera de sus sucursales. En el caso de no obtener una respuesta satisfactoria o en el caso de requerir consultar y/o comparar información sobre comisiones podrá acudir a la Comisión Nacional para la Protección y Defensa de los Usuarios de Servicios Financieros www.condusef.gob.mx con número telefónico de atención en la Ciudad de México **(55) 5340 0999** y desde el interior de la República el **800 999 8080**.

Referencia de Abreviaturas

ABO	Abono	COM	Comisión	EDO	Estado	O/B	Otro Banco
ATM	Cajero Automático	CONS	Consulta	I.S.R	Impuesto Sobre la Renta	PZO	Plazo
BTE	Banorte	CPA	Compra	I.V.A	Impuesto al Valor Agregado	R.F.C	Registro Federal de Causantes
CAM	Cámara de compensación	CTA	Cuenta	INT	Interés (es)	REV	Reverso
CAP	Capital	DEP	Depósito	INTBC	Interbancaria	S.B.C	Saldo salvo Buen Cobro
CHEQ/CHQ	Cheque	DEV	Devolución	INV	Inversión	VEN	Ventanilla
CLABE	Clave Bancaria Estandarizada	DISP	Disposición/Dispersión	LIQ	Liquidación (Pago)		

IPAB

Los productos anteriormente descritos se encuentran protegidos por el Instituto para la Protección del Ahorro Bancario (IPAB) hasta por un monto equivalente a 400,000 UDI por cliente, por Institución. Lo anterior de conformidad con las disposiciones legales que regulan a dicho Instituto. Vista la página www.ipab.org.mx

H. AYUNTAMIENTO DE NOMBRE DE DIOS, DGO

LAUDOS RECURSOS FISCALES 2022 2025

CONCILIACION BANCARIA AL 31 DE DICIEMBRE 2024

BANCO BANORTE CTA. 1244891580

SALDO BANCOS AL 31 DE DICIEMBRE 2024				$606.58
(+)	DEPOSITOS NO CONSIDERADOS POR EL BANCO			
	FECHA	CONCEPTO	IMPORTE	$0.00
(-)	CHEQUES EXPEDIDOS Y NO COBRADOS			$0.00
	FECHA CHEQUE	NOMBRE	IMPORTE	
(+)	CARGOS DEL BANCO NO CORRESPONDIDOS			
	FECHA	CONCEPTO	IMPORTE	
(-)	CREDITOS DEL BANCO NO CORRESPONDIDOS			
	FECHA	CONCEPTO	IMPORTE	
				$606.58

C. NANCI CAROLINA VASQUEZ LUNA
PRESIDENTE MUNICIPAL

L.E. SALVADOR ERASMO RUEDA VAZQUEZ,
DIRECTOR DE FINANZAS Y ADMINISTRACION

L.A. GUADALUPE LOPEZ ESCOBEDO
SINDICO MUNICIPAL

Nombre de Dios, Dgo. H. AYUNTAMIENTO 2022-2025 OFICINA DE PRESIDENTE MUNICIPAL

H. AYUNTAMIENTO 2022-2025 Dirección de Finanzas y Administración

Nombre de Dios, Dgo. H. AYUNTAMIENTO 2022-2025 SINDICATURA MUNICIPAL

H. AYUNTAMIENTO DEL MUNICIPIO DE NOMBRE DE DIOS, DGO.

ESTADO DE DURANGO

Auxiliares de Cuentas del 01/dic./2024 al 31/dic./2024

Con saldo y/o movimientos. (De la cuenta: 1112-01-24-00-004 a la 1112-01-24-00-004)

Usr: supervisor
Rep: rptAuxiliarCuentas

Fecha y hora de Impresión: 19/feb./2025 02:03 p. m.

Cuenta / Poliza	Fecha	Nombre de la Cuenta / Beneficiario	No. Factura	Cheque / Folio	Concepto	Saldo Inicial	Movimientos del Periodo Cargos	Abonos	Saldos
1112-01-24-00-004					CTA. 1580	$606.58	$0.00	$0.00	$606.58
					Total :	606.58	0.00	0.00	606.58



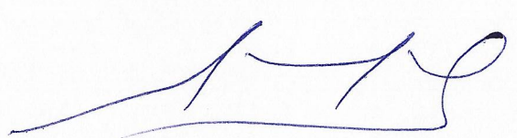

BANORTE

ESTADO DE CUENTA / ENLACE GLOBAL PM C/INTERESES

LAUDOS RECURSOS FISCALES 2022 2025
MUNICIPIO DE NOMBRE DE DIOS DURANGO
CALLE VICTORIA 205
CENTRO
NOMBRE DE DIOS DGO. C.P. 34840
SUCURSAL: 7460 VICENTE GUERRERO
TIPO DE ENVÍO: CORREO

NO. DE CLIENTE: 03978807
RFC: MND630915U24

DATOS DE SUCURSAL:
PLAZA: 9986 PLAZA DURANGO
DIRECCIÓN: FRANCISCO SARABIA 102 CENTRO
TELÉFONO: 8650651

INFORMACIÓN DEL PERIODO	
Periodo	Del 01/Diciembre/2024 al 31/Diciembre/2024
Fecha de corte	31/Diciembre/2024
Moneda	PESOS

RESUMEN INTEGRAL

Producto	No. de Cuenta	CLABE	Saldo anterior	Saldo al corte
ENLACE GLOBAL PM C/INTERESES	1244891580	072 202 01244891580 1	$606.58	$606.58
TOTAL			**$606.58**	**$606.58**

DETALLE	ENLACE GLOBAL PM C/INT. ▼
Resumen del periodo	
Saldo inicial del periodo	$ 606.58
+ Total de depósitos	$ 0.00
- Total de retiros	$ 0.00
+ Intereses Netos Ganados	$ 0.00
- Total de comisiones Cobradas / Pagadas	$ 0.00
- IVA sobre comisiones (16%)	$ 0.00
- Intereses Cobrados / Pagados	$ 0.00
Saldo actual	$ 606.58
Saldo disponible al día*	$ 606.58
Saldo Promedio	
Saldo promedio mínimo	$ 0.00
En el Periodo 01 Dic al 31 Dic:	$ 606.58
Días que comprende el periodo	31
Intereses devengados	
Tasa Bruta Anual	**0.00%**
Interés Tasa Bruta Anual	$ 0.00
Retención de ISR	$ 0.00
INTERESES NETOS GANADOS	$ 0.00
Saldo no disponible al día	
Depósitos de Cheques S.B.C.	$0.00
Ret. Garantía Líquida	$0.00
Comisiones pendientes de aplicar	$0.00
Compras no aplicadas	$0.00
TOTAL	$0.00
Resumen de comisiones	
Cheques girados	0
Cheques girados sin comisión	0
Cheques girados con comisión	0
Importe de la comisión	$ 0.00
Por cheques devueltos	$ 0.00
Otras comisiones	$ 0.00

ENLACE GLOBAL PM C/INTERESES
(Saldo inicial de $606.58)



DETALLE DE MOVIMIENTOS (PESOS) ▼

Enlace Global Pm C/Intereses

FECHA	DESCRIPCIÓN / ESTABLECIMIENTO	MONTO DEL DEPOSITO	MONTO DEL RETIRO	SALDO
30-NOV-24	SALDO ANTERIOR			606.58
	SIN MOVIMIENTOS			

OTROS ▼

Cargos Objetados en el Periodo

Folio	Fecha	Tipo de Cargo	Monto	Fecha de Cargo
N/A	N/A	N/A	N/A	N/A

Informe de Depósitos en efectivo (IDE) mayores a $15,000 pesos

Mes:	**DICIEMBRE de 2024**
Excedentes de depósitos	$ 154,927.26
Tipo de Cambio	$ 20.2683
Resumen por cliente del ejercicio 2024	
Monto de excedente de depósitos	$ 2,686,495.76

***Los depósitos en efectivo presentados en el presente informe son aquellos que exceden la cantidad de $15,000 (Quince mil pesos 00/100) de forma acumulada en todas las cuentas bajo titularidad del cliente dentro de un mes calendario.**

Ganancia Anual Total (GAT)

NO. DE CUENTA	GAT NOMINAL [1]	GAT REAL [2]	(+) INTERESES APLICABLES	(-) TOTAL DE COMISIONES
N/A	N/A	N/A	N/A	N/A

[1] **Antes de Impuestos**

[2] **La GAT REAL es el rendimiento que obtendría después de descontar la inflación estimada**

Advertencia: Incumplir sus obligaciones le puede generar comisiones.
El presente estado de cuenta no es un comprobante fiscal.

La fecha de corte coincide con la fecha de terminación del periodo que se señala en el presente estado de cuenta. Las operaciones efectuadas durante los días no laborales o después de la hora de corte de fin de día serán consideradas en nuestra contabilidad como realizadas en el siguiente día hábil bancario. Usted dispone de 90 días después de la fecha de corte para objetar la información contenida en su estado de cuenta, de no hacerlo se asumirá su conformidad al respecto.

Cuando no reciba su estado de cuenta durante los 20 días siguientes de la fecha de corte, y no haya dado instrucciones para que no se le envíe, favor de solicitarlo en su sucursal.

En el caso de avisos de modificaciones al contrato de adhesión, recuerde que, si así lo decide, tiene derecho a solicitar la cancelación de su cuenta dentro de los 30 días naturales posteriores a la notificación recibida, sin responsabilidad alguna a su cargo cubriendo, en su caso, los adeudos que se hayan generado a la fecha.

Aviso de privacidad

Ponemos a su disposición el Aviso de Privacidad en www.banorte.com en el entendido de que su información será tratada con sujeción a los fines establecidos en el referido Aviso de Privacidad.

Consultas, Reclamaciones, y Aclaraciones

Banco Mercantil del Norte S.A. Institución de Banca Múltiple, Grupo Financiero Banorte recibe las consultas, reclamaciones o aclaraciones, a través de su **Unidad Especializada de Atención a Usuarios (UNE)**, ubicada en Av. Paseo de la Reforma 195 Piso 1, Colonia Cuauhtémoc, C.P. 06500, Alcaldía Cuauhtémoc, Ciudad de México, Correo electrónico: une@banorte.com, o al Teléfono: **800 627 2292** así como en cualquiera de sus sucursales. En el caso de no obtener una respuesta satisfactoria o en el caso de requerir consultar y/o comparar información sobre comisiones podrá acudir a la Comisión Nacional para la Protección y Defensa de los Usuarios de Servicios Financieros www.condusef.gob.mx con número telefónico de atención en la Ciudad de México **(55) 5340 0999** y desde el interior de la República el **800 999 8080**.

Referencia de Abreviaturas

ABO	Abono	COM	Comisión	EDO	Estado	O/B	Otro Banco
ATM	Cajero Automático	CONS	Consulta	I.S.R	Impuesto Sobre la Renta	PZO	Plazo
BTE	Banorte	CPA	Compra	I.V.A	Impuesto al Valor Agregado	R.F.C	Registro Federal de Causantes
CAM	Cámara de compensación	CTA	Cuenta	INT	Interés (es)	REV	Reverso
CAP	Capital	DEP	Depósito	INTBC	Interbancaria	S.B.C	Saldo salvo Buen Cobro
CHEQ/CHQ	Cheque	DEV	Devolución	INV	Inversión	VEN	Ventanilla
CLABE	Clave Bancaria Estandarizada	DISP	Disposición/Dispersión	LIQ	Liquidación (Pago)		

IPAB
INSTITUTO PARA LA PROTECCIÓN AL AHORRO BANCARIO

Los productos anteriormente descritos se encuentran protegidos por el Instituto para la Protección del Ahorro Bancario (IPAB) hasta por un monto equivalente a 400,000 UDI por cliente, por Institución. Lo anterior de conformidad con las disposiciones legales que regulan a dicho Instituto. Vista la página www.ipab.org.mx

H. AYUNTAMIENTO DE NOMBRE DE DIOS, DGO

CONVENIO FISE-2024

CONCILIACION BANCARIA AL 31 DE DICIEMBRE 2024

BANCO BANORTE CTA. 1244891629

SALDO BANCOS AL 31 DE DICIEMBRE 2024 $0.00

(+) DEPOSITOS NO CONSIDERADOS POR EL BANCO

FECHA	CONCEPTO	IMPORTE	$0.00

(-) CHEQUES EXPEDIDOS Y NO COBRADOS $0.00

FECHA	CHEQUE	NOMBRE	IMPORTE

(+) CARGOS DEL BANCO NO CORRESPONDIDOS

FECHA	CONCEPTO	IMPORTE

(-) CREDITOS DEL BANCO NO CORRESPONDIDOS

FECHA	CONCEPTO	IMPORTE

$0.00

C. NANCI CAROLINA VASQUEZ LUNA	L.E. SALVADOR ERASMO RUEDA VAZQUEZ	L.A. GUADALUPE LOPEZ ESCOBEDO
PRESIDENTE MUNICIPAL	DIRECTOR DE FINANZAS Y ADMINISTRACION	SINDICO MUNICIPAL

Nombre de Dios, Durango
AYUNTAMIENTO 2022-2025
OFICINA DE PRESIDENTE MUNICIPAL

Nombre de Dios, Durango
Dirección de Finanzas y Administración

Nombre de Dios, Durango
AYUNTAMIENTO 2022-2025
SINDICATURA MUNICIPAL

H. AYUNTAMIENTO DEL MUNICIPIO DE NOMBRE DE DIOS, DGO.

ESTADO DE DURANGO

Auxiliares de Cuentas del 01/dic./2024 al 31/dic./2024

Con saldo y/o movimientos. (De la cuenta: 1112-04-24-06-002 a la 1112-04-24-06-002)

Usr: supervisor
Rep: rptAuxiliarCuentas

Fecha y hora de Impresión: 19/feb./2025 02:21 p. m.

Cuenta / Poliza	Fecha	Nombre de la Cuenta / Beneficiario	No. Factura	Cheque / Folio	Concepto	Saldo Inicial	Movimientos del Periodo Cargos	Abonos	Saldos
1112-04-24-06-002				**Cta. 1629**		**$219.29**	**$0.00**	**$219.29**	**$0.00**
C01459	31/12/2024	BANCO MERCANTIL DEL	SPEI	SPEI	GP BANCO MERCANTIL DEL NORTE , Folio Pago: 639 (PAGO DE COMISIONES		$0.00	$219.29	$0.00
					Total :	**219.29**	**0.00**	**219.29**	**0.00**

BANORTE

ESTADO DE CUENTA / ENLACE GLOBAL PM C/INTERESES

CONVENIO FISE-2024
MUNICIPIO DE NOMBRE DE DIOS DURANGO
CALLE VICTORIA 205
CENTRO
NOMBRE DE DIOS DGO. C.P. 34840
SUCURSAL: 7460 VICENTE GUERRERO
TIPO DE ENVÍO: CORREO

NO. DE CLIENTE: 03978807
RFC: MND630915U24

DATOS DE SUCURSAL:
PLAZA: 9986 PLAZA DURANGO
DIRECCIÓN: FRANCISCO SARABIA 102 CENTRO
TELÉFONO: 8650651

INFORMACIÓN DEL PERIODO	
Periodo	**Del 01/Diciembre/2024 al 31/Diciembre/2024**
Fecha de corte	**31/Diciembre/2024**
Moneda	**PESOS**

RESUMEN INTEGRAL

Producto	No. de Cuenta	CLABE	Saldo anterior	Saldo al corte
ENLACE GLOBAL PM C/INTERESES	1244891629	072 202 01244891629 5	$219.29	$0.00
TOTAL			**$219.29**	**$0.00**

DETALLE	ENLACE GLOBAL PM C/INT. ▼
Resumen del periodo	
Saldo inicial del periodo	$ 219.29
+ Total de depósitos	$ 0.00
- Total de retiros	$ 0.00
+ Intereses Netos Ganados	$ 0.00
- Total de comisiones Cobradas / Pagadas	$ 189.04
- IVA sobre comisiones (16%)	$ 30.25
- Intereses Cobrados / Pagados	$ 0.00
Saldo actual	$ 0.00
Saldo disponible al día*	$ 233.11-
Saldo Promedio	
Saldo promedio mínimo	$ 10,000.00
En el Periodo 01 Dic al 31 Dic:	$ 7.07
Días que comprende el periodo	31
Intereses devengados	
Tasa Bruta Anual	**0.00%**
Interés Tasa Bruta Anual	$ 0.00
Retención de ISR	$ 0.00
INTERESES NETOS GANADOS	$ 0.00
Saldo no disponible al día	
Depósitos de Cheques S.B.C.	$0.00
Ret. Garantía Líquida	$0.00
Comisiones pendientes de aplicar	$233.11
Compras no aplicadas	$0.00
TOTAL	$233.11
Resumen de comisiones	
Cheques girados	0
Cheques girados sin comisión	0
Cheques girados con comisión	0
Importe de la comisión	$ 0.00
Por cheques devueltos	$ 0.00
Otras comisiones	$ 189.04

ENLACE GLOBAL PM C/INTERESES
(Saldo inicial de $219.29)

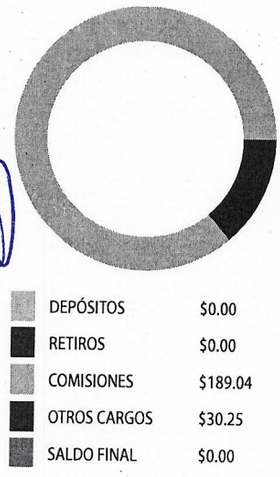

DETALLE DE MOVIMIENTOS (PESOS)▼

Enlace Global Pm C/Intereses

FECHA	DESCRIPCIÓN / ESTABLECIMIENTO	MONTO DEL DEPOSITO	MONTO DEL RETIRO	SALDO
30-NOV-24	SALDO ANTERIOR			219.29
02-DIC-24	COMISION POR NO MANTENER SALDO PROMEDIO MINIMO MENSUAL REQUERIDO 202411		189.04	30.25
02-DIC-24	I.V.A 30-NOV-24		30.25	0.00

OTROS▼

Cargos Objetados en el Periodo

Folio	Fecha	Tipo de Cargo	Monto	Fecha de Cargo
N/A	N/A	N/A	N/A	N/A

Informe de Depósitos en efectivo (IDE) mayores a $15,000 pesos

Mes: **DICIEMBRE de 2024**
Excedentes de depósitos $ 154,927.26
Tipo de Cambio $ 20.2683
Resumen por cliente del ejercicio 2024
Monto de excedente de depósitos $ 2,686,495.76

***Los depósitos en efectivo presentados en el presente informe son aquellos que exceden la cantidad de $15,000 (Quince mil pesos 00/100) de forma acumulada en todas las cuentas bajo titularidad del cliente dentro de un mes calendario.**

Ganancia Anual Total (GAT)

NO. DE CUENTA	GAT NOMINAL [1]	GAT REAL [2]	(+) INTERESES APLICABLES	(-) TOTAL DE COMISIONES
N/A	N/A	N/A	N/A	N/A

[1] **Antes de Impuestos**
[2] **La GAT REAL es el rendimiento que obtendría después de descontar la inflación estimada**

Advertencia: Incumplir sus obligaciones le puede generar comisiones.
El presente estado de cuenta no es un comprobante fiscal.

La fecha de corte coincide con la fecha de terminación del periodo que se señala en el presente estado de cuenta. Las operaciones efectuadas durante los días no laborales o después de la hora de corte de fin de día serán consideradas en nuestra contabilidad como realizadas en el siguiente día hábil bancario. Usted dispone de 90 días después de la fecha de corte para objetar la información contenida en su estado de cuenta, de no hacerlo se asumirá su conformidad al respecto.

Cuando no reciba su estado de cuenta durante los 20 días siguientes de la fecha de corte, y no haya dado instrucciones para que no se le envíe, favor de solicitarlo en su sucursal.

En el caso de avisos de modificaciones al contrato de adhesión, recuerde que, si así lo decide, tiene derecho a solicitar la cancelación de su cuenta dentro de los 30 días naturales posteriores a la notificación recibida, sin responsabilidad alguna a su cargo cubriendo, en su caso, los adeudos que se hayan generado a la fecha.

Aviso de privacidad
Ponemos a su disposición el Aviso de Privacidad en www.banorte.com en el entendido de que su información será tratada con sujeción a los fines establecidos en el referido Aviso de Privacidad.

Consultas, Reclamaciones, y Aclaraciones
Banco Mercantil del Norte S.A. Institución de Banca Múltiple, Grupo Financiero Banorte recibe las consultas, reclamaciones o aclaraciones, a través de su **Unidad Especializada de Atención a Usuarios (UNE)**, ubicada en Av. Paseo de la Reforma 195 Piso 1, Colonia Cuauhtémoc, C.P. 06500, Alcaldía Cuauhtémoc, Ciudad de México, Correo electrónico: une@banorte.com, o al Teléfono: **800 627 2292** así como en cualquiera de sus sucursales. En el caso de no obtener una respuesta satisfactoria o en el caso de requerir consultar y/o comparar información sobre comisiones podrá acudir a la Comisión Nacional para la Protección y Defensa de los Usuarios de Servicios Financieros www.condusef.gob.mx con número telefónico de atención en la Ciudad de México **(55) 5340 0999** y desde el interior de la República el **800 999 8080**.

Referencia de Abreviaturas

ABO	Abono	COM	Comisión	EDO	Estado	O/B	Otro Banco
ATM	Cajero Automático	CONS	Consulta	I.S.R	Impuesto Sobre la Renta	PZO	Plazo
BTE	Banorte	CPA	Compra	I.V.A	Impuesto al Valor Agregado	R.F.C	Registro Federal de Causantes
CAM	Cámara de compensación	CTA	Cuenta	INT	Interés (es)	REV	Reverso
CAP	Capital	DEP	Depósito	INTBC	Interbancaria	S.B.C	Saldo salvo Buen Cobro
CHEQ/CHQ	Cheque	DEV	Devolución	INV	Inversión	VEN	Ventanilla
CLABE	Clave Bancaria Estandarizada	DISP	Disposición/Dispersión	LIQ	Liquidación (Pago)		

IPAB
INSTITUTO PARA LA PROTECCIÓN AL AHORRO BANCARIO

Los productos anteriormente descritos se encuentran protegidos por el Instituto para la Protección del Ahorro Bancario (IPAB) hasta por un monto equivalente a 400,000 UDI por cliente, por Institución. Lo anterior de conformidad con las disposiciones legales que regulan a dicho Instituto. Vista la página www.ipab.org.mx

COMPROBANTE FISCAL DIGITAL ▼

1244891629 - ENLACE GLOBAL PM C/INTERESES

Folio Fiscal: 2DFAF75A-C04D-4032-B04E-F1FD2BA202C4
No de Serie del Certificado del SAT: 00001000000507237013
No de Serie del Certificado del Emisor: 00001000000708802421
Fecha y hora de certificación: 2025-01-02T01:24:30
Lugar y fecha de elaboración: 64830 2024-12-31
Forma de pago: 03-Transferencia electrónica de fondos

Sello Digital del CFDI:

NDcgLg9LAfUnmWFfW3+Du76e6GeGpvGX80uX6zMAJnRAoq/tpkcJuo4F/zfiMYSrCE2tEyjGcG7ZJ/CZ6aSfQfKTvXYl6QJJWRCgP4lIBBSV234sl
yG9vTOBdyNb/Do3UUuNWCBQwYtMjVA1HqywhShCMnE6QQ/tr5hekk7r4+9SeDJraXKG/BpluNdMmXXOrqgEiGcJ+sivKweaQQjOigC/O8alll
Rw7w7hLWE8uihrJZl/q57zXVAeLsxwWE/oUgNvAz7eAHpa2WOeH3dVOIUO06eBOxltCd/K/eBIjQs4bQpywBcchSbSI7UGzsCdhVsmK7J4kr6ui
22ddbpyCw==

Sello del SAT:

goFOyLqFr4VamDOLXT8D2YSaYyN4gXybPABYz1umqUdTTreIFghLd4a52BswJ+G0xHY2+d02yNiaDqnYsUrhtkpNz5VhY7bmwvpvfmcH7+IX
rxVoC7E5R5YRicvAN1G0TDV+a1f1x61kFg2BgazWP4luGeKvaCp+P1m9nYBmxmdKSJ+3odLAIFQeCMI2lTi0X7v8tShJFT8btROE5eqp0yqkHw
pdsarAdbqLcrZND26UVSjLYoZ2HI+EW2Xb1Vxg55SM2O+uGjqflxsULCmfH0b6GLTcXxMO6hWrj6npHTT5LkKf/0fliXKmUC6oWVe1hP3q544o
bbKD6qugTaa9Zw==

Cadena original del complemento de certificación:

||1.1|2DFAF75A-C04D-4032-B04E-F1FD2BA202C4|2025-01-
02T01:24:30|DCD090706E42||NDcgLg9LAfUnmWFfW3+Du76e6GeGpvGX80uX6zMAJnRAoq/tpkcJuo4F/zfiMYSrC
E2tEyjGcG7ZJ/CZ6aSfQfKTvXYl6QJJWRCgP4lIBBSV234slyG9vTOBdyNb/Do3UUuNWCBQwYtMjVA1HqywhShCMnE
6QQ/tr5hekk7r4+9SeDJraXKG/BpluNdMmXXOrqgEiGcJ+sivKweaQQjOigC/O8alllRw7w7hLWE8uihrJZl/q57zXVAe
LsxwWE/oUgNvAz7eAHpa2WOeH3dVOIUO06eBOxltCd/K/eBIjQs4bQpywBcchSbSI7UGzsCdhVsmK7J4kr6ui22dd
bpyCw==|00001000000507237013||

Versión CFDI: 4.0
Importe Total: DOSCIENTOS DIECINUEVE PESOS 28/100 M.N.
Unidad de Medida: E48-Unidad de servicio
Método de Pago: PUE-Pago en una sola exhibición
Lugar de Expedición: 64830
Régimen Fiscal: 601-General de Ley Personas Morales

Código Postal del Receptor: 34840
Régimen Fiscal del Receptor: 601-General de Ley Personas Morales
Uso del CFDI: G03-Gastos en general
Este documento es una representación impresa de un CFDI

H. AYUNTAMIENTO DE NOMBRE DE DIOS, DGO

MARIANA TRINITARIA 2022

CONCILIACION BANCARIA AL 31 DE DICIEMBRE 2024

BANCO BANORTE CTA. 1174881642

SALDO BANCOS AL 31 DE DICIEMBRE 2024	**$27.06**

(+) DEPOSITOS NO CONSIDERADOS POR EL BANCO

FECHA	CONCEPTO	IMPORTE
		$ -

(-) CHEQUES EXPEDIDOS Y NO COBRADOS $ -

FECHA	CHEQUE	NOMBRE	IMPORTE

(+) CARGOS DEL BANCO NO CORRESPONDIDOS

FECHA	CONCEPTO	IMPORTE
	COMISIONES NO REGISTRADAS POR EL BANCO	

(-) CREDITOS DEL BANCO NO CORRESPONDIDOS

FECHA	CONCEPTO	IMPORTE
		$ -

SALDO EN LIBROS AL 31 DE DICIEMBRE 2024	**$27.06**

Nombre de Dios, Durango H. AYUNTAMIENTO 2022-2025 OFICINA DE PRESIDENTE MUNICIPAL

Nombre de Dios, Durango H. AYUNTAMIENTO 2022-2025 Dirección de Finanzas y Administración

Nombre de Dios, Durango H. AYUNTAMIENTO 2022-2025 SINDICATURA MUNICIPAL

C. NANCI CAROLINA VASQUEZ LUNA
PRESIDENTE MUNICIPAL

L.E. SALVADOR ERASMO RUEDA VAZQUEZ
DIRECTOR DE FINANZAS Y ADMINISTRACION

L.A. GUADALUPE LOPEZ ESCOBEDO
SINDICO MUNICIPAL

H. AYUNTAMIENTO DEL MUNICIPIO DE NOMBRE DE DIOS, DGO.

ESTADO DE DURANGO

Auxiliares de Cuentas del 01/dic./2024 al 31/dic./2024

Con saldo y/o movimientos. (De la cuenta: 1112-01-22-00-003 a la 1112-01-22-00-003)

Usr: supervisor
Rep: rptAuxiliarCuentas

Fecha y hora de Impresión: 19/feb./2025 01:45 p. m.

Cuenta / Poliza	Fecha	Nombre de la Cuenta / Beneficiario	No. Factura	Cheque / Folio	Concepto	Saldo Inicial	Movimientos del Periodo Cargos	Abonos	Saldos
1112-01-22-00-003					CTA. 1642	$27.06	$0.00	$0.00	$27.06
					Total :	27.06	0.00	0.00	27.06

BANORTE

ESTADO DE CUENTA / ENLACE GLOBAL PM C/INTERESES

MARIANA TRINITARIA 2022
MUNICIPIO DE NOMBRE DE DIOS DURANGO
CALLE VICTORIA 205
CENTRO
NOMBRE DE DIOS DGO. C.P. 34840
SUCURSAL: 7460 VICENTE GUERRERO
TIPO DE ENVÍO: CORREO

NO. DE CLIENTE: 03978807
RFC: MND630915U24

DATOS DE SUCURSAL:
PLAZA: 9986 PLAZA DURANGO
DIRECCIÓN: FRANCISCO SARABIA 102 CENTRO
TELÉFONO: 8650651

INFORMACIÓN DEL PERIODO	
Periodo	Del 01/Diciembre/2024 al 31/Diciembre/2024
Fecha de corte	31/Diciembre/2024
Moneda	PESOS

RESUMEN INTEGRAL

Producto	No. de Cuenta	CLABE	Saldo anterior	Saldo al corte
ENLACE GLOBAL PM C/INTERESES	1174881642	072 202 011748816423	$27.06	$27.06
TOTAL			**$27.06**	**$27.06**

DETALLE	ENLACE GLOBAL PM C/INT. ▼
Resumen del periodo	
Saldo inicial del periodo	$ 27.06
+ Total de depósitos	$ 0.00
- Total de retiros	$ 0.00
+ Intereses Netos Ganados	$ 0.00
- Total de comisiones Cobradas / Pagadas	$ 0.00
- IVA sobre comisiones (16%)	$ 0.00
- Intereses Cobrados / Pagados	$ 0.00
Saldo actual	$ 27.06
Saldo disponible al día*	$ 27.06
Saldo Promedio	
Saldo promedio mínimo	$ 0.00
En el Periodo 01 Dic al 31 Dic:	$ 27.06
Días que comprende el periodo	31
Intereses devengados	
Tasa Bruta Anual	**0.00%**
Interés Tasa Bruta Anual	$ 0.00
Retención de ISR	$ 0.00
INTERESES NETOS GANADOS	$ 0.00
Saldo no disponible al día	
Depósitos de Cheques S.B.C.	$0.00
Ret. Garantía Líquida	$0.00
Comisiones pendientes de aplicar	$0.00
Compras no aplicadas	$0.00
TOTAL	$0.00
Resumen de comisiones	
Cheques girados	0
Cheques girados sin comisión	0
Cheques girados con comisión	0
Importe de la comisión	$ 0.00
Por cheques devueltos	$ 0.00
Otras comisiones	$ 0.00

ENLACE GLOBAL PM C/INTERESES
(Saldo inicial de $27.06)

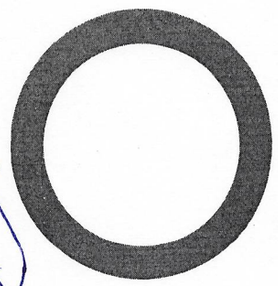

DEPÓSITOS	$0.00
RETIROS	$0.00
COMISIONES	$0.00
OTROS CARGOS	$0.00
SALDO FINAL	$27.06

DETALLE DE MOVIMIENTOS (PESOS) ▼

Enlace Global Pm C/Intereses

FECHA	DESCRIPCIÓN / ESTABLECIMIENTO	MONTO DEL DEPOSITO	MONTO DEL RETIRO	SALDO
30-NOV-24	SALDO ANTERIOR			27.06
	SIN MOVIMIENTOS			

OTROS ▼

Cargos Objetados en el Periodo

Folio	Fecha	Tipo de Cargo	Monto	Fecha de Cargo
N/A	N/A	N/A	N/A	N/A

Informe de Depósitos en efectivo (IDE) mayores a $15,000 pesos

	DICIEMBRE de 2024
Mes:	
Excedentes de depósitos	$ 154,927.26
Tipo de Cambio	$ 20.2683
Resumen por cliente del ejercicio 2024	
Monto de excedente de depósitos	$ 2,686,495.76

***Los depósitos en efectivo presentados en el presente informe son aquellos que exceden la cantidad de $15,000 (Quince mil pesos 00/100) de forma acumulada en todas las cuentas bajo titularidad del cliente dentro de un mes calendario.**

Ganancia Anual Total (GAT)

NO. DE CUENTA	GAT NOMINAL [1]	GAT REAL [2]	(+) INTERESES APLICABLES	(-) TOTAL DE COMISIONES
N/A	N/A	N/A	N/A	N/A

[1] **Antes de Impuestos**
[2] **La GAT REAL es el rendimiento que obtendría después de descontar la inflación estimada**

Advertencia: Incumplir sus obligaciones le puede generar comisiones.
El presente estado de cuenta no es un comprobante fiscal.

La fecha de corte coincide con la fecha de terminación del periodo que se señala en el presente estado de cuenta. Las operaciones efectuadas durante los días no laborales o después de la hora de corte de fin de día serán consideradas en nuestra contabilidad como realizadas en el siguiente día hábil bancario. Usted dispone de 90 días después de la fecha de corte para objetar la información contenida en su estado de cuenta, de no hacerlo se asumirá su conformidad al respecto.

Cuando no reciba su estado de cuenta durante los 20 días siguientes de la fecha de corte, y no haya dado instrucciones para que no se le envíe, favor de solicitarlo en su sucursal.

En el caso de avisos de modificaciones al contrato de adhesión, recuerde que, si así lo decide, tiene derecho a solicitar la cancelación de su cuenta dentro de los 30 días naturales posteriores a la notificación recibida, sin responsabilidad alguna a su cargo cubriendo, en su caso, los adeudos que se hayan generado a la fecha.

Aviso de privacidad
Ponemos a su disposición el Aviso de Privacidad en www.banorte.com en el entendido de que su información será tratada con sujeción a los fines establecidos en el referido Aviso de Privacidad.

Consultas, Reclamaciones, y Aclaraciones
Banco Mercantil del Norte S.A. Institución de Banca Múltiple, Grupo Financiero Banorte recibe las consultas, reclamaciones o aclaraciones, a través de su **Unidad Especializada de Atención a Usuarios (UNE)**, ubicada en Av. Paseo de la Reforma 195 Piso 1, Colonia Cuauhtémoc, C.P. 06500, Alcaldía Cuauhtémoc, Ciudad de México, Correo electrónico: une@banorte.com, o al Teléfono: **800 627 2292** así como en cualquiera de sus sucursales. En el caso de no obtener una respuesta satisfactoria o en el caso de requerir consultar y/o comparar información sobre comisiones podrá acudir a la Comisión Nacional para la Protección y Defensa de los Usuarios de Servicios Financieros www.condusef.gob.mx con número telefónico de atención en la Ciudad de México **(55) 5340 0999** y desde el interior de la República el **800 999 8080**.

Referencia de Abreviaturas

ABO	Abono	COM	Comisión	EDO	Estado	O/B	Otro Banco
ATM	Cajero Automático	CONS	Consulta	I.S.R	Impuesto Sobre la Renta	PZO	Plazo
BTE	Banorte	CPA	Compra	I.V.A	Impuesto al Valor Agregado	R.F.C	Registro Federal de Causantes
CAM	Cámara de compensación	CTA	Cuenta	INT	Interés (es)	REV	Reverso
CAP	Capital	DEP	Depósito	INTBC	Interbancaria	S.B.C	Saldo salvo Buen Cobro
CHEQ/CHQ	Cheque	DEV	Devolución	INV	Inversión	VEN	Ventanilla
CLABE	Clave Bancaria Estandarizada	DISP	Disposición/Dispersión	LIQ	Liquidación (Pago)		

IPAB
INSTITUTO PARA LA PROTECCIÓN AL AHORRO BANCARIO

Los productos anteriormente descritos se encuentran protegidos por el Instituto para la Protección del Ahorro Bancario (IPAB) hasta por un monto equivalente a 400,000 UDI por cliente, por Institución. Lo anterior de conformidad con las disposiciones legales que regulan a dicho Instituto. Vista la página www.ipab.org.mx

H. AYUNTAMIENTO DE NOMBRE DE DIOS, DGO

CREDITO SIMPLE BANOBRAS

CONCILIACION BANCARIA AL 31 DE DICIEMBRE 2024

BANCO BANORTE CTA. 1223582333

SALDO BANCOS AL 31 DE DICIEMBRE 2024				$3,815.41
(+)	DEPOSITOS NO CONSIDERADOS POR EL BANCO			
	FECHA	CONCEPTO	IMPORTE	$0.00
(-)	CHEQUES EXPEDIDOS Y NO COBRADOS			$0.00
	FECHA CHEQUE	NOMBRE	IMPORTE	
(+)	CARGOS DEL BANCO NO CORRESPONDIDOS			
	FECHA	CONCEPTO	IMPORTE	
(-)	CREDITOS DEL BANCO NO CORRESPONDIDOS			
	FECHA	CONCEPTO	IMPORTE	
				$3,815.41

C. NANCI CAROLINA VASQUEZ LUNA
PRESIDENTE MUNICIPAL

L.E. SALVADOR ERASMO RUEDA VAZQUEZ
DIRECTOR DE FINANZAS Y ADMINISTRACION

L.A. GUADALUPE LOPEZ ESCOBEDO
SINDICO MUNICIPAL

Nombre de Dios, Durango
H. AYUNTAMIENTO 2022-2025
OFICINA DE PRESIDENTE MUNICIPAL

Nombre de Dios, Durango
H. AYUNTAMIENTO 2022-2025
Dirección de Finanzas y Administración

Nombre de Dios, Durango
H. AYUNTAMIENTO 2022-2025
SINDICATURA MUNICIPAL

H. AYUNTAMIENTO DEL MUNICIPIO DE NOMBRE DE DIOS, DGO.

ESTADO DE DURANGO

Auxiliares de Cuentas del 01/dic./2024 al 31/dic./2024

Con saldo y/o movimientos. (De la cuenta: 1112-01-24-00-002 a la 1112-01-24-00-002)

Usr: supervisor
Rep: rptAuxiliarCuentas

Fecha y hora de Impresión: 19/feb./2025 01:59 p. m.

Cuenta / Poliza	Fecha	Nombre de la Cuenta / Beneficiario	No. Factura	Cheque / Folio	Concepto	Saldo Inicial	Movimientos del Periodo Cargos	Abonos	Saldos
1112-01-24-00-002					Cta. 2333	$3,815.21	$0.00	$0.00	$3,815.21
					Total :	3,815.21	0.00	0.00	3,815.21

BANORTE

ESTADO DE CUENTA / ENLACE GLOBAL PM C/INTERESES

CREDITO SIMPLE BANOBRAS
MUNICIPIO DE NOMBRE DE DIOS DURANGO
CALLE VICTORIA 205
CENTRO
NOMBRE DE DIOS DGO. C.P. 34840
SUCURSAL: 7460 VICENTE GUERRERO
TIPO DE ENVÍO: CORREO

NO. DE CLIENTE: 03978807
RFC: MND630915U24

DATOS DE SUCURSAL:
PLAZA: 9986 PLAZA DURANGO
DIRECCIÓN: FRANCISCO SARABIA 102 CENTRO
TELÉFONO: 8650651

INFORMACIÓN DEL PERIODO	
Periodo	Del 01/Diciembre/2024 al 31/Diciembre/2024
Fecha de corte	31/Diciembre/2024
Moneda	PESOS

RESUMEN INTEGRAL

Producto	No. de Cuenta	CLABE	Saldo anterior	Saldo al corte
ENLACE GLOBAL PM C/INTERESES	1223582333	072 202 01223582333 9	$3,815.41	$3,815.41
TOTAL			$3,815.41	$3,815.41

DETALLE	ENLACE GLOBAL PM C/INT. ▼
Resumen del periodo	
Saldo inicial del periodo	$ 3,815.41
+ Total de depósitos	$ 0.00
- Total de retiros	$ 0.00
+ Intereses Netos Ganados	$ 0.00
- Total de comisiones Cobradas / Pagadas	$ 0.00
- IVA sobre comisiones (16%)	$ 0.00
- Intereses Cobrados / Pagados	$ 0.00
Saldo actual	$ 3,815.41
Saldo disponible al día*	$ 3,815.41
Saldo Promedio	
Saldo promedio mínimo	$ 0.00
En el Periodo 01 Dic al 31 Dic:	$ 3,815.41
Días que comprende el periodo	31
Intereses devengados	
Tasa Bruta Anual	0.00%
Interés Tasa Bruta Anual	$ 0.00
Retención de ISR	$ 0.00
INTERESES NETOS GANADOS	$ 0.00
Saldo no disponible al día	
Depósitos de Cheques S.B.C.	$0.00
Ret. Garantía Líquida	$0.00
Comisiones pendientes de aplicar	$0.00
Compras no aplicadas	$0.00
TOTAL	$0.00
Resumen de comisiones	
Cheques girados	0
Cheques girados sin comisión	0
Cheques girados con comisión	0
Importe de la comisión	$ 0.00
Por cheques devueltos	$ 0.00
Otras comisiones	$ 0.00

ENLACE GLOBAL PM C/INTERESES
(Saldo inicial de $3,815.41)

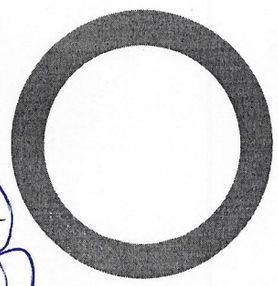

DEPÓSITOS	$0.00
RETIROS	$0.00
COMISIONES	$0.00
OTROS CARGOS	$0.00
SALDO FINAL	$3,815.41

DETALLE DE MOVIMIENTOS (PESOS) ▼

Enlace Global Pm C/Intereses

FECHA	DESCRIPCIÓN / ESTABLECIMIENTO	MONTO DEL DEPOSITO	MONTO DEL RETIRO	SALDO
30-NOV-24	SALDO ANTERIOR			3,815.41
	SIN MOVIMIENTOS			

OTROS ▼

Cargos Objetados en el Periodo

Folio	Fecha	Tipo de Cargo	Monto	Fecha de Cargo
N/A	N/A	N/A	N/A	N/A

Informe de Depósitos en efectivo (IDE) mayores a $15,000 pesos

Mes: **DICIEMBRE de 2024**
Excedentes de depósitos $ 154,927.26
Tipo de Cambio $ 20.2683
Resumen por cliente del ejercicio 2024
Monto de excedente de depósitos $ 2,686,495.76

***Los depósitos en efectivo presentados en el presente informe son aquellos que exceden la cantidad de $15,000 (Quince mil pesos 00/100) de forma acumulada en todas las cuentas bajo titularidad del cliente dentro de un mes calendario.**

Ganancia Anual Total (GAT)

NO. DE CUENTA	GAT NOMINAL [1]	GAT REAL [2]	(+) INTERESES APLICABLES	(-) TOTAL DE COMISIONES
N/A	N/A	N/A	N/A	N/A

[1] **Antes de Impuestos**
[2] **La GAT REAL es el rendimiento que obtendría después de descontar la inflación estimada**

Advertencia: Incumplir sus obligaciones le puede generar comisiones.
El presente estado de cuenta no es un comprobante fiscal.

La fecha de corte coincide con la fecha de terminación del periodo que se señala en el presente estado de cuenta. Las operaciones efectuadas durante los días no laborales o después de la hora de corte de fin de día serán consideradas en nuestra contabilidad como realizadas en el siguiente día hábil bancario. Usted dispone de 90 días después de la fecha de corte para objetar la información contenida en su estado de cuenta, de no hacerlo se asumirá su conformidad al respecto.

Cuando no reciba su estado de cuenta durante los 20 días siguientes de la fecha de corte, y no haya dado instrucciones para que no se le envíe, favor de solicitarlo en su sucursal.

En el caso de avisos de modificaciones al contrato de adhesión, recuerde que, si así lo decide, tiene derecho a solicitar la cancelación de su cuenta dentro de los 30 días naturales posteriores a la notificación recibida, sin responsabilidad alguna a su cargo cubriendo, en su caso, los adeudos que se hayan generado a la fecha.

Aviso de privacidad
Ponemos a su disposición el Aviso de Privacidad en www.banorte.com en el entendido de que su información será tratada con sujeción a los fines establecidos en el referido Aviso de Privacidad.

Consultas, Reclamaciones, y Aclaraciones
Banco Mercantil del Norte S.A. Institución de Banca Múltiple, Grupo Financiero Banorte recibe las consultas, reclamaciones o aclaraciones, a través de su **Unidad Especializada de Atención a Usuarios (UNE)**, ubicada en Av. Paseo de la Reforma 195 Piso 1, Colonia Cuauhtémoc, C.P. 06500, Alcaldía Cuauhtémoc, Ciudad de México, Correo electrónico: une@banorte.com, o al Teléfono: **800 627 2292** así como en cualquiera de sus sucursales. En el caso de no obtener una respuesta satisfactoria o en el caso de requerir consultar y/o comparar información sobre comisiones podrá acudir a la Comisión Nacional para la Protección y Defensa de los Usuarios de Servicios Financieros www.condusef.gob.mx con número telefónico de atención en la Ciudad de México **(55) 5340 0999** y desde el interior de la República el **800 999 8080**.

Referencia de Abreviaturas

ABO	Abono	COM	Comisión	EDO	Estado	O/B	Otro Banco
ATM	Cajero Automático	CONS	Consulta	I.S.R	Impuesto Sobre la Renta	PZO	Plazo
BTE	Banorte	CPA	Compra	I.V.A	Impuesto al Valor Agregado	R.F.C	Registro Federal de Causantes
CAM	Cámara de compensación	CTA	Cuenta	INT	Interés (es)	REV	Reverso
CAP	Capital	DEP	Depósito	INTBC	Interbancaria	S.B.C	Saldo salvo Buen Cobro
CHEQ/CHQ	Cheque	DEV	Devolución	INV	Inversión	VEN	Ventanilla
CLABE	Clave Bancaria Estandarizada	DISP	Disposición/Dispersión	LIQ	Liquidación (Pago)		

IPAB
INSTITUTO PARA LA PROTECCIÓN AL AHORRO BANCARIO

Los productos anteriormente descritos se encuentran protegidos por el Instituto para la Protección del Ahorro Bancario (IPAB) hasta por un monto equivalente a 400,000 UDI por cliente, por Institución. Lo anterior de conformidad con las disposiciones legales que regulan a dicho Instituto. Vista la página www.ipab.org.mx

H. AYUNTAMIENTO DE NOMBRE DE DIOS, DGO

RECURSOS FISCALES

CONCILIACION BANCARIA AL 31 DE DICIEMBRE 2024

BANCO BANORTE CTA. 1223582388

SALDO BANCOS AL 31 DE DICIEMBRE 2024 — $54,184.19

(+) DEPOSITOS NO CONSIDERADOS POR EL BANCO

FECHA	CONCEPTO	IMPORTE	
24/01/2024	INGRESO NO DEPOSITADO	$16,529.00	$294,777.30
25/01/2024	INGRESO NO DEPOSITADO	$17,065.00	
26/01/2024	INGRESO NO DEPOSITADO	$14,815.00	
29/01/2024	INGRESO NO DEPOSITADO	$30,296.00	
31/01/2024	INGRESO NO DEPOSITADO	$28,427.40	
13/02/2024	INGRESO NO DEPOSITADO	$95.45	
22/02/2024	INGRESO NO DEPOSITADO	$13,642.57	
28/02/2024	INGRESO NO DEPOSITADO	$7,470.00	
29/02/2024	INGRESO NO DEPOSITADO	$13,502.00	
28/06/2024	INGRESO NO DEPOSITADO	$22,243.00	
14/08/2024	INGRESO NO DEPOSITADO	$5,715.50	
15/08/2024	INGRESO NO DEPOSITADO	$6,793.12	
16/08/2024	INGRESO NO DEPOSITADO	$9,795.00	
19/08/2024	INGRESO NO DEPOSITADO	$3,596.45	
21/08/2024	INGRESO NO DEPOSITADO	$4,526.00	
03/09/2024	INGRESO NO DEPOSITADO	$5,442.51	
04/09/2024	INGRESO NO DEPOSITADO	$4,821.68	
06/09/2024	INGRESO NO DEPOSITADO	$9,234.32	
09/09/2024	INGRESO NO DEPOSITADO	$5,195.00	
10/09/2024	INGRESO NO DEPOSITADO	$10,171.38	
11/09/2024	INGRESO NO DEPOSITADO	$4,699.00	
18/09/2024	INGRESO NO DEPOSITADO	$19,385.50	
19/09/2024	INGRESO NO DEPOSITADO	$17,123.25	
20/09/2024	INGRESO NO DEPOSITADO	$6,589.00	
27/09/2024	INGRESO NO DEPOSITADO	$10,475.17	
30/09/2024	INGRESO NO DEPOSITADO	$7,129.00	

(-) CHEQUES EXPEDIDOS Y NO COBRADOS

FECHA	CHEQUE	NOMBRE	IMPORTE	
20/12/2024	349	RAUL FLORES	$33,500.00	$48,500.00
30/12/2024	352	LINDA SAUCEDO ROMAN	$2,500.00	
30/12/2024	353	LUIS ENRIQUE REYES SEVERIAN	$2,500.00	
30/12/2024	354	FRANCISCO RAMIREZ SANCHEZ	$2,500.00	
30/12/2024	355	ALMA BEATRIZ OLIVAS PALACIO	$2,500.00	
30/12/2024	356	JOSE ANTONIO RODRIGUEZ CORRALES	$2,500.00	
30/12/2024	357	RUBEN ROMERO JALOMA	$2,500.00	

(+) CARGOS DEL BANCO NO CORRESPONDIDOS

FECHA	CONCEPTO	IMPORTE

(-) CREDITOS DEL BANCO NO CORRESPONDIDOS

FECHA	CONCEPTO	IMPORTE

	$300,461.49

Nombre de Dios, Durango
H. AYUNTAMIENTO 2022-2025
OFICINA DE PRESIDENTE MUNICIPAL

Nombre de Dios, Durango
H. AYUNTAMIENTO 2022-2025
Dirección de Finanzas y Administración

Nombre de Dios, Durango
H. AYUNTAMIENTO 2022-2025
SINDICATURA MUNICIPAL

C. NANCI CAROLINA VASQUEZ LUNA	L.E. SALVADOR ERASMO RUEDA VAZQUEZ	LIA. GUADALUPE LOPEZ ESCOBEDO
PRESIDENTE MUNICIPAL	DIRECTOR DE FINANZAS Y ADMINISTRACIÓN	SINDICO MUNICIPAL

H. AYUNTAMIENTO DEL MUNICIPIO DE NOMBRE DE DIOS, DGO.

ESTADO DE DURANGO

Auxiliares de Cuentas del 01/dic./2024 al 31/dic./2024

Con saldo y/o movimientos. (De la cuenta: 1112-01-24-00-001 a la 1112-01-24-00-001)

Usr: supervisor
Rep: rptAuxiliarCuentas

Fecha y hora de Impresión: 19/feb./2025 01:46 p. m.

Cuenta / Poliza	Fecha	Nombre de la Cuenta / Beneficiario	No. Factura	Cheque / Folio	Concepto	Saldo Inicial / Movimientos del Periodo	Cargos	Abonos	Saldos
1112-01-24-00-001					**Cta. 2388**	**$425,199.25**	**$733,306.25**	**$858,043.42**	**$300,462.08**
I01676	03/12/2024			DEPOSITO	IR:1609, Caja General de Ingresos (INGRESO RECAUDADO POR PAGO DE SERV		$282.00	$0.00	$425,481.25
I01677	03/12/2024			DEPOSITO	IR:1610, Caja General de Ingresos (INGRESO RECAUDADO POR PAGO DE SERV		$860.00	$0.00	$426,341.25
I01678	03/12/2024			DEPOSITO	IR:1611, Caja General de Ingresos (INGRESO RECAUDADO POR PAGO DE LICEI		$1,094.38	$0.00	$427,435.63
I01679	03/12/2024			DEPOSITO	IR:1612, Caja General de Ingresos (INGRESO RECAUDADO POR PAGO DE AGUA		$501.00	$0.00	$427,936.63
I01680	03/12/2024			DEPOSITO	IR:1613, Caja General de Ingresos (INGRESO RECAUDADO POR PAGO DE TRAS		$73,594.03	$0.00	$501,530.66
I01681	03/12/2024			DEPOSITO	IR:1614, Caja General de Ingresos (INGRESO RECAUDADO POR PAGO DE NO E		$1,381.00	$0.00	$502,911.66
I01682	04/12/2024			DEPOSITO	IR:1615, Caja General de Ingresos (INGRESO RECAUDADO POR PAGO DE SERV		$766.00	$0.00	$503,677.66
I01683	04/12/2024			DEPOSITO	IR:1616, Caja General de Ingresos (INGRESO RECAUDADO POR PAGO DE SERV		$1,290.00	$0.00	$504,967.66
I01684	04/12/2024			DEPOSITO	IR:1617, Caja General de Ingresos (INGRESO RECAUDADO POR PAGO DE AGUA		$2,651.00	$0.00	$507,618.66
I01685	04/12/2024			DEPOSITO	IR:1618, Caja General de Ingresos (INGRESO RECAUDADO POR PAGO DE NO E		$21,371.00	$0.00	$528,989.66
I01686	05/12/2024			DEPOSITO	IR:1619, Caja General de Ingresos (INGRESO RECAUDADO POR PAGO DE SERV		$2,850.00	$0.00	$531,839.66
I01687	05/12/2024			DEPOSITO	IR:1620, Caja General de Ingresos (INGRESO RECAUDADO POR PAGO DE AGUA		$3,088.00	$0.00	$534,927.66
I01688	05/12/2024			DEPOSITO	IR:1621, Caja General de Ingresos (INGRESO RECAUDADO POR PAGO DE TRAS		$11,602.90	$0.00	$546,530.56
I01689	05/12/2024			DEPOSITO	IR:1622, Caja General de Ingresos (INGRESO RECAUDADO POR PAGO DE NO E		$3,185.00	$0.00	$549,715.56
C01490	06/12/2024	VARIOS (TESORERIA X F	540B-0C36	327	GP VARIOS (TESORERIA X REPOSICION), Folio Pago: 658 (COMPRA DE AGUIN		$0.00	$73,360.00	$476,355.56
C01499	10/12/2024	MARIA DE JESUS HERN/		328	GP Folio: 429 (APOYO PARA GESTION SOCIAL. GP Folio: 429)		$0.00	$3,000.00	$473,355.56
C01502	10/12/2024	MANUELA PULGARIN MA		329	GP Folio: 430 (APOYO PARA GESTION SOCIAL. GP Folio: 430)		$0.00	$3,000.00	$470,355.56
C01503	10/12/2024	CARLOTA TREJO ZUÑIG		333	GP Folio: 431 (APOYO PARA GESTION SOCIAL. GP Folio: 431)		$0.00	$3,000.00	$467,355.56
C01505	10/12/2024	MARCO VINICIO PAEZ A		331	MARCO VINICIO PAEZ ALVAREZ (APOYO PARA GESTION SOCIAL)		$0.00	$3,000.00	$464,355.56
C01506	10/12/2024	ROCIO DE LA LUZ RUIZ I		332	ROCIO DE LA LUZ RUIZ PULIDO (APOYO PARA GESTION SOCIAL)		$0.00	$3,000.00	$461,355.56
C01550	10/12/2024	ANA LAURA TORRES MA		330	GP Folio: 453 (APOYO PARA GESTION SOCIAL. GP Folio: 453)		$0.00	$3,000.00	$458,355.56
C01507	11/12/2024	SALVADOR ERASMO RU		334	GP Folio: 432 (APOYO PREMIACION ELECCION DE REYNA Y REY DEL 462 ANI		$0.00	$18,000.00	$440,355.56
C01508	11/12/2024	SALVADOR ERASMO RU		335	GP Folio: 433 (APOYOS A PERSONAS. GP Folio: 433)		$0.00	$14,000.00	$426,355.56
C01509	11/12/2024	RIVERA MIER MARTIN DI	3C3B	336	GP RIVERA MIER MARTIN DE JESUS, Folio Pago: 660 (COMPRA DE MAMPARA		$0.00	$2,617.89	$423,737.67
C01554	11/12/2024	CAJA HIPODROMO S.C.		SPEI	GP Folio: 454 (APORTACION DE LOS TRABAJADORES PARA EL FONDO DE AH		$0.00	$1,450.00	$422,287.67
C01555	11/12/2024	PROGRESO DE VICENTI		SPEI	GP Folio: 455 (APORTACION DE LOS TRABAJADORES PARA EL FONDO DE AH		$0.00	$12,896.00	$409,391.67
C01559	11/12/2024	CAJA SOLIDARIA NUEVC		SPEI	GP Folio: 456 (APORTACION DE LOS TRABAJADORES PARA EL FONDO DE AH		$0.00	$7,765.00	$401,626.67
I01800	11/12/2024			DEPOSITO	IR:1730, RECURSOS FISCALES (INGRESO RECAUDADO POR PAGO DE AGUA I		$26,273.94	$0.00	$427,900.61
C01510	13/12/2024	SALVADOR ERASMO RU		337	DEVOLUCION DE RECURSO (PAGO APOYO A PERSONAS PAGOS EN EFECTIV		$3,100.00	$0.00	$431,000.61
C01510	13/12/2024	SALVADOR ERASMO RU		337	GP Folio: 434 (PAGO APOYO A PERSONAS PAGOS EN EFECTIVO. GP Folio: 434		$0.00	$205,300.00	$225,700.61
C01511	13/12/2024	LINDA SAUCEDO ROMAI		338	GP Folio: 435 (APOYO A LA JUNTA MUNICIPAL DE LA LOCALIDAD DE GABRIEL		$0.00	$2,500.00	$223,200.61

H. AYUNTAMIENTO DEL MUNICIPIO DE NOMBRE DE DIOS, DGO.

ESTADO DE DURANGO

Auxiliares de Cuentas del 01/dic./2024 al 31/dic./2024

Con saldo y/o movimientos. (De la cuenta: 1112-01-24-00-001 a la 1112-01-24-00-001)

Usr: supervisor
Rep: rptAuxiliarCuentas

Fecha y hora de Impresión: 19/feb./2025 01:46 p. m.

Cuenta Poliza	Fecha	Nombre de la Cuenta / Beneficiario	No. Factura	Cheque / Folio	Concepto	Saldo Inicial	Movimientos del Periodo Cargos	Abonos	Saldos
C01512	13/12/2024	LUIS ENRIQUE REYES S		339	GP Folio: 436 (APOYO A LA JUNTA MUNICIPAL DE LA LOCALIDAD DE LA CONS		$0.00	$2,500.00	$220,700.61
C01513	13/12/2024	FRANCISCO RAMIREZ S.		340	GP Folio: 437 (APOYO A LA JUNTA MUNICIPAL DE LA LOCALIDAD DE LA PARRI		$0.00	$2,500.00	$218,200.61
C01514	13/12/2024	ALMA BEATRIZ OLIVAS F		341	GP Folio: 438 (APOYO A LA JUNTA MUNICIPAL DE LA LOCALIDAD DE LA TUITAI		$0.00	$2,500.00	$215,700.61
C01515	13/12/2024	JOSE ANTONIO RODRIG		342	GP Folio: 439 (APOYO A LA JUNTA MUNICIPAL DE LA LOCALIDAD DE FRANCIS		$0.00	$2,500.00	$213,200.61
C01516	13/12/2024	RUBEN ROMERO JALOM		343	GP Folio: 440 (APOYO A LA JUNTA MUNICIPAL DE LA LOCALIDAD DE SANTA C		$0.00	$2,500.00	$210,700.61
C01563	13/12/2024	MUNICIPIO DE NOMBRE		SPEI	TRASPASO DE RECURSOS PARA NOMINA (TRASPASO DE RECURSOS PARA N		$90,000.00	$0.00	$300,700.61
C01565	13/12/2024	DISTRIBUCIONES INTER	837C	SPEI	GP DISTRIBUCIONES INTERNACINAL DIGO, Folio Pago: 687 (COMPRA DE AGU		$0.00	$70,191.36	$230,509.25
C01568	13/12/2024	MUNICIPIO DE NOMBRE		SPEI	TRASPASO DE RECURSOS PARA PAGO PROVEEDORES (TRASPASO DE REC		$70,191.36	$0.00	$300,700.61
C01580	17/12/2024	CAJA SOLIDARIA NUEVC		SPEI	GP Folio: 460 (APORTACION DE LOS TRABAJADORES PARA EL FONDO DE AH(		$0.00	$7,765.00	$292,935.61
C01586	17/12/2024	PROGRESO DE VICENTI		SPEI	GP Folio: 461 (APORTACION DE LOS TRABAJADORES PARA EL FONDO DE AH(		$0.00	$12,896.00	$280,039.61
C01590	17/12/2024	CAJA HIPODROMO S.C.		SPEI	GP Folio: 462 (APORTACION DE LOS TRABAJADORES PARA EL FONDO DE AH(		$0.00	$1,450.00	$278,589.61
C01517	18/12/2024	VARIOS (TESORERIA X F	C9BD-54C6	344	GP VARIOS (TESORERIA X REPOSICION), Folio Pago: 661 (COMPRA DE REGAI		$0.00	$30,000.00	$248,589.61
C01589	18/12/2024	MUNICIPIO DE NOMBRE		SPEI	TRASPASO DE RECURSOS PARA PAGO PROVEEDORES (TRASPASO DE REC		$50,000.00	$0.00	$298,589.61
C01591	18/12/2024	CAJA SOLIDARIA NUEVC		SPEI	GP Folio: 463 (APORTACION DE LOS TRABAJADORES PARA EL FONDO DE AH(		$0.00	$15,530.00	$283,059.61
C01592	18/12/2024	PROGRESO DE VICENTI		SPEI	GP Folio: 464 (APORTACION DE LOS TRABAJADORES PARA EL FONDO DE AH(		$0.00	$25,792.00	$257,267.61
C01596	18/12/2024	CAJA HIPODROMO S.C.		SPEI	GP Folio: 467 (APORTACION DE LOS TRABAJADORES PARA EL FONDO DE AH(		$0.00	$2,900.00	$254,367.61
C01598	18/12/2024	MUNICIPIO DE NOMBRE		SPEI	TRASPASO DE RECURSOS PARA PAGO PROVEEDORES (TRASPASO DE REC		$44,222.00	$0.00	$298,589.61
C01518	19/12/2024	ESTRADA MEZA ALAN G	3402	345	GP ESTRADA MEZA ALAN GUILLERMO, Folio Pago: 662 (COMPRA DE DULCES		$0.00	$31,051.96	$267,537.65
C01519	19/12/2024	VARIOS (TESORERIA X F	DBFE	346	GP VARIOS (TESORERIA X REPOSICION), Folio Pago: 663 (COMPRA DE ARRE(		$0.00	$2,400.01	$265,137.64
C01520	19/12/2024	VARIOS (TESORERIA X F	FDF1	347	GP VARIOS (TESORERIA X REPOSICION), Folio Pago: 664 (RENTA DE MOBILIA		$0.00	$12,720.00	$252,417.64
C01523	19/12/2024	SIMENTAL DIAZ NOEL	6F56	348	GP SIMENTAL DIAZ NOEL, Folio Pago: 667 (SERVICIO DE CARNITAS PARA POS		$0.00	$12,000.00	$240,417.64
C01526	20/12/2024	RAUL FLORES		349	GP Folio: 441 (APOYO SERVICIOS FINERARIOS. GP Folio: 441)		$0.00	$33,500.00	$206,917.64
C01609	20/12/2024	MUNICIPIO DE NOMBRE		SPEI	TRASPASO DE RECURSOS PARA PAGO PROVEEDORES (TRASPASO DE REC		$50,000.00	$0.00	$256,917.64
C01530	30/12/2024	LINDA SAUCEDO ROMAI		352	GP Folio: 442 (APOYO A LA JUNTA MUNICIPAL DE LA LOCALIDAD DE GABRIEL		$0.00	$2,500.00	$254,417.64
C01532	30/12/2024	LUIS ENRIQUE REYES S		353	GP Folio: 443 (APOYO A LA JUNTA MUNICIPAL DE LA LOCALIDAD DE LA CONS		$0.00	$2,500.00	$251,917.64
C01536	30/12/2024	FRANCISCO RAMIREZ S.		354	GP Folio: 444 (APOYO A LA JUNTA MUNICIPAL DE LA LOCALIDAD DE LA PARRI		$0.00	$2,500.00	$249,417.64
C01538	30/12/2024	ALMA BEATRIZ OLIVAS F		355	GP Folio: 445 (APOYO A LA JUNTA MUNICIPAL DE LA LOCALIDAD DE TUITAN. C		$0.00	$2,500.00	$246,917.64
C01539	30/12/2024	JOSE ANTONIO RODRIG		356	GP Folio: 446 (APOYO A LA JUNTA MUNICIPAL DE LA LOCALIDAD DE FRANCIS		$0.00	$2,500.00	$244,417.64
C01540	30/12/2024	RUBEN ROMERO JALOM		357	GP Folio: 447 (APOYO A LA JUNTA MUNICIPAL DE LA LOCALIDAD DE SANTA C		$0.00	$2,500.00	$241,917.64
C01544	30/12/2024	SALVADOR ERASMO RU		351	GP Folio: 449 (PAGO APOYO A PERSONAS PAGOS EN EFECTIVO. GP Folio: 449		$0.00	$195,300.00	$46,617.64
C01552	30/12/2024	VARIOS (TESORERIA X F	24B1	350	GP VARIOS (TESORERIA X REPOSICION), Folio Pago: 682 (COMPRA DE JUGUE		$0.00	$19,975.00	$26,642.64
I01786	30/12/2024		DEPOSITO		IR:1719, RECURSOS FISCALES (DEVOLUCION DE RECURSO DEL CHEQUE 337		$3,100.00	$0.00	$29,742.64
C01612	30/12/2024	MUNICIPIO DE NOMBRE		SPEI	TRASPASO DE RECURSOS PARA NOMINA (TRASPASO DE RECURSOS PARA N		$250,000.00	$0.00	$279,742.64
I01802	30/12/2024		DEPOSITO		Cancelación Ingreso Rec. RECURSOS FISCALES (DEVOLUCION DE RECURSO D		-$3,100.00	$0.00	$276,642.64

H. AYUNTAMIENTO DEL MUNICIPIO DE NOMBRE DE DIOS, DGO.

ESTADO DE DURANGO

Auxiliares de Cuentas del 01/dic./2024 al 31/dic./2024

Con saldo y/o movimientos. (De la cuenta: 1112-01-24-00-001 a la 1112-01-24-00-001)

Usr: supervisor
Rep: rptAuxiliarCuentas

Fecha y hora de Impresión: 19/feb./2025 01:46 p. m.

Cuenta		Nombre de la Cuenta				Saldo Inicial	Movimientos del Periodo		
Poliza	Fecha	Beneficiario	No. Factura	Cheque / Folio	Concepto		Cargos	Abonos	Saldos
C01576	31/12/2024	BANCO MERCANTIL DEL	SPEI	SPEI	GP BANCO MERCANTIL DEL NORTE , Folio Pago: 692 (PAGO DE COMISIONES	$0.00	$1,183.20		$275,459.44
I01783	31/12/2024		TRANSFERE		IR:1716, RECURSOS FISCALES (RENDIMIENTOS FINANCIEROS DEL MES IR Fo	$17.33		$0.00	$275,476.77
I01801	31/12/2024				DEPOSITO 29/NOV/24 (DEPOSITOS DE CAJA A BANCO)	$19,444.00		$0.00	$294,920.77
I01801	31/12/2024				DEPOSITO 21/NOV/24 (DEPOSITOS DE CAJA A BANCO)	$5,541.31		$0.00	$300,462.08
					Total :	**425,199.25**	**733,306.25**	**858,043.42**	**300,462.08**

BANORTE

ESTADO DE CUENTA / ENLACE GLOBAL PM C/INTERESES

RECURSOS FISCALES
MUNICIPIO DE NOMBRE DE DIOS DURANGO
CALLE VICTORIA 205
CENTRO
NOMBRE DE DIOS DGO. C.P. 34840
SUCURSAL: 7460 VICENTE GUERRERO
TIPO DE ENVÍO: CORREO

NO. DE CLIENTE: 03978807
RFC: MND630915U24

DATOS DE SUCURSAL:
PLAZA: 9986 PLAZA DURANGO
DIRECCIÓN: FRANCISCO SARABIA 102 CENTRO
TELÉFONO: 8650651

INFORMACIÓN DEL PERIODO	
Periodo	Del 01/Diciembre/2024 al 31/Diciembre/2024
Fecha de corte	31/Diciembre/2024
Moneda	PESOS

RESUMEN INTEGRAL

Producto	No. de Cuenta	CLABE	Saldo anterior	Saldo al corte
ENLACE GLOBAL PM C/INTERESES	1223582388	072 202 01223582388 9	$128,096.01	$54,184.19
TOTAL			**$128,096.01**	**$54,184.19**

DETALLE	ENLACE GLOBAL PM C/INT. ▼
Resumen del periodo	
Saldo inicial del periodo	$ 128,096.01
+ Total de depósitos	$ 750,614.26
- Total de retiros	$ 823,360.21
+ Intereses Netos Ganados	$ 17.33
- Total de comisiones Cobradas / Pagadas	$ 1,020.00
- IVA sobre comisiones (16%)	$ 163.20
- Intereses Cobrados / Pagados	$ 0.00
Saldo actual	$ 54,184.19
Saldo disponible al día*	$ 54,184.19
Saldo Promedio	
Saldo promedio mínimo	$ 0.00
En el Periodo 01 Dic al 31 Dic:	$ 91,503.11
Días que comprende el periodo	31
Intereses devengados	
Tasa Bruta Anual	**0.22%**
Interés Tasa Bruta Anual	$ 17.33
Retención de ISR	$ 0.00
INTERESES NETOS GANADOS	$ 17.33
Saldo no disponible al día	
Depósitos de Cheques S.B.C.	$0.00
Ret. Garantía Líquida	$0.00
Comisiones pendientes de aplicar	$0.00
Compras no aplicadas	$0.00
TOTAL	$0.00
Resumen de comisiones	
Cheques girados	30
Cheques girados sin comisión	30
Cheques girados con comisión	0
Importe de la comisión	$ 0.00
Por cheques devueltos	$ 990.00
Otras comisiones	$ 30.00

ENLACE GLOBAL PM C/INTERESES
(Saldo inicial de $128,096.01)

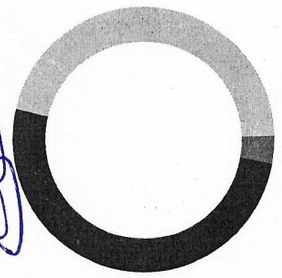

DEPÓSITOS	$750,614.26
RETIROS	$823,360.21
COMISIONES	$1,020.00
OTROS CARGOS	$163.20
SALDO FINAL	$54,184.19

DETALLE DE MOVIMIENTOS (PESOS)▼

Enlace Global Pm C/Intereses

FECHA	DESCRIPCIÓN / ESTABLECIMIENTO	MONTO DEL DEPOSITO	MONTO DEL RETIRO	SALDO
30-NOV-24	SALDO ANTERIOR			128,096.01
02-DIC-24	CHEQUE PAGADO 0000321		2,500.00	125,596.01
03-DIC-24	CHEQUE PAGADO 0000322		2,500.00	123,096.01
04-DIC-24	DEP.EFECTIVO	8,617.50		131,713.51
04-DIC-24	DEP.EFECTIVO	19,444.00		151,157.51
04-DIC-24	DEP.EFECTIVO	77,712.41		228,869.92
06-DIC-24	CHEQUE PAGADO 0000327		73,360.00	155,509.92
06-DIC-24	DEP.EFECTIVO	20,725.90		176,235.82
06-DIC-24	DEP.EFECTIVO	26,078.00		202,313.82
10-DIC-24	CHEQUE PAGADO 0000323		2,500.00	199,813.82
11-DIC-24	CHEQUE PAGADO 0000332		3,000.00	196,813.82
11-DIC-24	CHEQUE PAGADO 0000330		3,000.00	193,813.82
11-DIC-24	CHEQUE PAGADO 0000329		3,000.00	190,813.82
11-DIC-24	HSBC529223 SPEI RECIBIDO, BCO:0021 HSBC HR LIQ: 13:52:03 DEL CLIENTE DURANGO AUTOMOTIVE WIRINGS SYSTEMS DE LA CLABE 021190040654395560 CON RFC DAW091207JB1 CONCEPTO: AGUA DICIEMBRE 2024 REFERENCIA: 0122024 CVE RAST: HSBC529223	26,273.94		217,087.76
11-DIC-24	TRASPASO A CUENTA DE TERCEROS 0011122024 IVA:00000000.00 , A LA CUENTA: 0423101434 FONDO AHORRO AP MPAL 2a OCT 24 CABILDO AL R.F.C. CHI940304GZ6		1,450.00	215,637.76
11-DIC-24	COMPRA ORDEN DE PAGO SPEI 0111224 =REFERENCIA CTA/CLABE: 014202655029212636, BEM SPEI BCO:014 BENEF:PROGRESO DE VICENTE GUERRERO SC (DATO NO VERIF POR ESTA INST), FONDO AHORRO AP MPAL 2a OCT 24 CABILDO CVE RASTREO: 8846APR220241211361562515 9 RFC: PVG870119R5A IVA: 000000000000.00 SANTANDER HORA LIQ: 14:41:20		12,896.00	202,741.76
11-DIC-24	COMISION ORDEN DE PAGO SPEI REFERENCIA: 0111224		5.00	202,736.76
11-DIC-24	I.V.A. ORDEN DE PAGO SPEI REFERENCIA: 0111224		0.80	202,735.96
11-DIC-24	COMPRA ORDEN DE PAGO SPEI 0111224 =REFERENCIA CTA/CLABE: 012196001880165422, BEM SPEI BCO:012 BENEF:CAJA SOLIDARIA NUEVO IDEAL SC D (DATO NO VERIF POR ESTA INST), FONDO AHORRO AP MPAL 2a OCT 24 CABILDO CVE RASTREO: 8846APR220241211361562518 6 RFC: CSN940311GD9 IVA: 000000000000.00 BBVA BANCOMER HORA LIQ: 14:41:20		7,765.00	194,970.96
11-DIC-24	COMISION ORDEN DE PAGO SPEI REFERENCIA: 0111224		5.00	194,965.96
11-DIC-24	I.V.A. ORDEN DE PAGO SPEI REFERENCIA: 0111224		0.80	194,965.16
11-DIC-24	CHEQUE PAGADO 0000333		3,000.00	191,965.16
13-DIC-24	DEPOSITO DE CUENTA PROPIA 0013122024 , DE LA CUENTA 1253991240 Pago de Nomina	90,000.00		281,965.16
13-DIC-24	CHEQUE PAGADO 0000337		205,300.00	76,665.16
13-DIC-24	CHEQUE PAGADO 0000334		18,000.00	58,665.16
13-DIC-24	CHEQUE PAGADO 0000335		14,000.00	44,665.16
13-DIC-24	DEPOSITO DE CUENTA PROPIA 0013122024 , DE LA CUENTA 1253991240 pago a provedores	70,191.36		114,856.52
13-DIC-24	TRASPASO A CUENTA DE TERCEROS 0013122024 IVA:00000000.00 , A LA CUENTA: 0622118002 Pago de factura 6156 dulces aguinaldos AL R.F.C. DID031010R63		70,191.36	44,665.16
13-DIC-24	CHEQUE PAGADO 0000336		2,617.89	42,047.27
13-DIC-24	CHEQUE PAGADO 0000338		2,500.00	39,547.27
14-DIC-24	CHEQUE PAGADO 0000324		2,500.00	37,047.27
14-DIC-24	CHEQUE PAGADO 0000341		2,500.00	34,547.27
16-DIC-24	CHEQUE PAGADO 0000326		2,500.00	32,047.27
16-DIC-24	CHEQUE PAGADO 0000343		2,500.00	29,547.27
16-DIC-24	CHEQUE PAGADO 0000339		2,500.00	27,047.27
17-DIC-24	DEPOSITO DE CUENTA DE TERCEROS DEPOSITO EFECTIVO OFICINA TELECOMM 10018 REFERENCIA CLIENTE 0000000000	1,571.00		28,618.27
17-DIC-24	DEPOSITO DE CUENTA DE TERCEROS DEPOSITO EFECTIVO OFICINA TELECOMM 10018 REFERENCIA CLIENTE 0000000000	4,670.15		33,288.42
17-DIC-24	DEPOSITO DE CUENTA DE TERCEROS DEPOSITO EFECTIVO OFICINA TELECOMM 10018 REFERENCIA CLIENTE 0000000000	3,070.00		36,358.42
17-DIC-24	DEPOSITO DE CUENTA DE TERCEROS DEPOSITO EFECTIVO OFICINA TELECOMM 10018 REFERENCIA CLIENTE 0000000000	4,938.00		41,296.42

DETALLE DE MOVIMIENTOS (PESOS) (CONTINUACIÓN) ▼

Enlace Global Pm C/Intereses

FECHA	DESCRIPCIÓN / ESTABLECIMIENTO	MONTO DEL DEPOSITO	MONTO DEL RETIRO	SALDO
17-DIC-24	COMPRA ORDEN DE PAGO SPEI 0171224 =REFERENCIA CTA/CLABE: 012196001880165422, BEM SPEI BCO:012 BENEF:CAJA SOLIDARIA NUEVO IDEAL SC D (DATO NO VERIF POR ESTA INST), FONDO AHORRO AP MPAL 1a NOV 24 CABILDO CVE RASTREO: 8846APR2202412173635202177 RFC: CSN940311GD9 IVA: 000000000000.00 BBVA BANCOMER HORA LIQ: 10:09:51		7,765.00	33,531.42
17-DIC-24	COMISION ORDEN DE PAGO SPEI REFERENCIA: 0171224		5.00	33,526.42
17-DIC-24	I.V.A. ORDEN DE PAGO SPEI REFERENCIA: 0171224		0.80	33,525.62
17-DIC-24	COMPRA ORDEN DE PAGO SPEI 0171224 =REFERENCIA CTA/CLABE: 014202655029212636, BEM SPEI BCO:014 BENEF:PROGRESO DE VICENTE GUERRERO SC (DATO NO VERIF POR ESTA INST), FONDO AHORRO AP MPAL 1a NOV 24 CABILDO CVE RASTREO: 8846APR1202412173635202179 RFC: PVG870119R5A IVA: 000000000000.00 SANTANDER HORA LIQ: 10:09:51		12,896.00	20,629.62
17-DIC-24	COMISION ORDEN DE PAGO SPEI REFERENCIA: 0171224		5.00	20,624.62
17-DIC-24	I.V.A. ORDEN DE PAGO SPEI REFERENCIA: 0171224		0.80	20,623.82
17-DIC-24	TRASPASO A CUENTA DE TERCEROS 0000171224 IVA:00000000.00 , A LA CUENTA: 0423101434 FONDO AHORRO AP MPAL 1a NOV 24 CABILDO AL R.F.C. CHI940304GZ6		1,450.00	19,173.82
18-DIC-24	DEPOSITO DE CUENTA PROPIA 0018122024 , DE LA CUENTA 1253991240 pago proveedores	50,000.00		69,173.82
18-DIC-24	CHEQUE PAGADO 0000331 DEPOSITO A CTA. 1205070340 RFC PAAM680120KP0		3,000.00	66,173.82
18-DIC-24	CHEQUE PAGADO 0000344		30,000.00	36,173.82
18-DIC-24	DEPOSITO DE CUENTA PROPIA 0018122024 , DE LA CUENTA 1253991240 pago a provedores	44,222.00		80,395.82
18-DIC-24	COMPRA ORDEN DE PAGO SPEI 0181224 =REFERENCIA CTA/CLABE: 012196001880165422, BEM SPEI BCO:012 BENEF:CAJA SOLIDARIA NUEVO IDEAL SC D (DATO NO VERIF POR ESTA INST), FONDO AHOR MPAL 2a NOV Y 1a DIC 24 CABIL CVE RASTREO: 8846APR2202412183639356050 RFC: CSN940311GD9 IVA: 000000000000.00 BBVA BANCOMER HORA LIQ: 14:35:17		15,530.00	64,865.82
18-DIC-24	COMISION ORDEN DE PAGO SPEI REFERENCIA: 0181224		5.00	64,860.82
18-DIC-24	I.V.A. ORDEN DE PAGO SPEI REFERENCIA: 0181224		0.80	64,860.02
18-DIC-24	COMPRA ORDEN DE PAGO SPEI 0181224 =REFERENCIA CTA/CLABE: 014202655029212636, BEM SPEI BCO:014 BENEF:PROGRESO DE VICENTE GUERRERO SC (DATO NO VERIF POR ESTA INST), FONDO AHOR MPAL 2a NOV Y 1a DIC 24 CABIL CVE RASTREO: 8846APR1202412183639356059 RFC: PVG870119R5A IVA: 000000000000.00 SANTANDER HORA LIQ: 14:35:18		25,792.00	39,068.02
18-DIC-24	COMISION ORDEN DE PAGO SPEI REFERENCIA: 0181224		5.00	39,063.02
18-DIC-24	I.V.A. ORDEN DE PAGO SPEI REFERENCIA: 0181224		0.80	39,062.22
18-DIC-24	TRASPASO A CUENTA DE TERCEROS 0018122024 IVA:00000000.00 , A LA CUENTA: 0423101434 FONDO AHOR MPAL 2a NOV Y 1a DIC 24 CABILDO AL R.F.C. CHI940304GZ6		2,900.00	36,162.22
19-DIC-24	CHEQUE PAGADO 0000346		2,400.00	33,762.22
19-DIC-24	CHEQUE PAGADO 0000348		12,000.00	21,762.22
19-DIC-24	CHEQUE PAGADO 0000347		12,720.00	9,042.22
19-DIC-24	CHEQUE PAGADO 0000328		3,000.00	6,042.22
20-DIC-24	DEPOSITO DE CUENTA PROPIA 0020122024 , DE LA CUENTA 1253991240 pago proveedores	50,000.00		56,042.22
20-DIC-24	CHEQUE PAGADO 0000340		2,500.00	53,542.22
21-DIC-24	CHEQUE CAMARA 0000345 EAMA8807306X1		31,051.96	22,490.26
23-DIC-24	CHEQUE PAGADO 0000325		2,500.00	19,990.26
24-DIC-24	COM.D.CM0000349 COMISION POR DEVOLUCION DE CHEQUE DE CAMARA NO.CHEQUE:0000349 IMPORTE: 33,500.00 SDO.DIS: 19,990.26		990.00	19,000.26
24-DIC-24	I.V.A.COM.D.CM0000349 COMISION POR DEVOLUCION DE CHEQUE DE CAMARA NO.CHEQUE:0000349 IMPORTE: 33,500.00 SDO.DIS: 19,990.26		158.40	18,841.86
30-DIC-24	DEPOSITO DE CUENTA PROPIA 0030122024 , DE LA CUENTA 1253991240 Pago de Nomina	250,000.00		268,841.86
30-DIC-24	CHEQUE PAGADO 0000350		19,975.00	248,866.86
30-DIC-24	CHEQUE PAGADO 0000351		195,300.00	53,566.86
30-DIC-24	DEP.EFECTIVO	3,100.00		56,666.86
30-DIC-24	CHEQUE PAGADO 0000342		2,500.00	54,166.86
31-DIC-24	LIQ.INT.S/TASA LIQ 2024-12-31	17.33		54,184.19

OTROS ▼

Cargos Objetados en el Periodo

Folio	Fecha	Tipo de Cargo	Monto	Fecha de Cargo
N/A	N/A	N/A	N/A	N/A

Informe de Depósitos en efectivo (IDE) mayores a $15,000 pesos

Mes: **DICIEMBRE de 2024**
Excedentes de depósitos $ 154,927.26
Tipo de Cambio $ 20.2683
Resumen por cliente del ejercicio 2024
Monto de excedente de depósitos $ 2,686,495.76

***Los depósitos en efectivo presentados en el presente informe son aquellos que exceden la cantidad de $15,000 (Quince mil pesos 00/100) de forma acumulada en todas las cuentas bajo titularidad del cliente dentro de un mes calendario.**

Ganancia Anual Total (GAT)

NO. DE CUENTA	GAT NOMINAL [1]	GAT REAL [2]	(+) INTERESES APLICABLES	(-) TOTAL DE COMISIONES
N/A	N/A	N/A	N/A	N/A

[1] **Antes de Impuestos**
[2] **La GAT REAL es el rendimiento que obtendría después de descontar la inflación estimada**

Advertencia: Incumplir sus obligaciones le puede generar comisiones.
El presente estado de cuenta no es un comprobante fiscal.

La fecha de corte coincide con la fecha de terminación del periodo que se señala en el presente estado de cuenta. Las operaciones efectuadas durante los días no laborales o después de la hora de corte de fin de día serán consideradas en nuestra contabilidad como realizadas en el siguiente día hábil bancario. Usted dispone de 90 días después de la fecha de corte para objetar la información contenida en su estado de cuenta, de no hacerlo se asumirá su conformidad al respecto.

Cuando no reciba su estado de cuenta durante los 20 días siguientes de la fecha de corte, y no haya dado instrucciones para que no se le envíe, favor de solicitarlo en su sucursal.

En el caso de avisos de modificaciones al contrato de adhesión, recuerde que, si así lo decide, tiene derecho a solicitar la cancelación de su cuenta dentro de los 30 días naturales posteriores a la notificación recibida, sin responsabilidad alguna a su cargo cubriendo, en su caso, los adeudos que se hayan generado a la fecha.

Aviso de privacidad
Ponemos a su disposición el Aviso de Privacidad en www.banorte.com en el entendido de que su información será tratada con sujeción a los fines establecidos en el referido Aviso de Privacidad.

Consultas, Reclamaciones, y Aclaraciones
Banco Mercantil del Norte S.A. Institución de Banca Múltiple, Grupo Financiero Banorte recibe las consultas, reclamaciones o aclaraciones, a través de su **Unidad Especializada de Atención a Usuarios (UNE)**, ubicada en Av. Paseo de la Reforma 195 Piso 1, Colonia Cuauhtémoc, C.P. 06500, Alcaldía Cuauhtémoc, Ciudad de México, Correo electrónico: une@banorte.com, o al Teléfono: **800 627 2292** así como en cualquiera de sus sucursales. En el caso de no obtener una respuesta satisfactoria o en el caso de requerir consultar y/o comparar información sobre comisiones podrá acudir a la Comisión Nacional para la Protección y Defensa de los Usuarios de Servicios Financieros www.condusef.gob.mx con número telefónico de atención en la Ciudad de México **(55) 5340 0999** y desde el interior de la República el **800 999 8080**.

Referencia de Abreviaturas

ABO	Abono	COM	Comisión	EDO	Estado	O/B	Otro Banco
ATM	Cajero Automático	CONS	Consulta	I.S.R	Impuesto Sobre la Renta	PZO	Plazo
BTE	Banorte	CPA	Compra	I.V.A	Impuesto al Valor Agregado	R.F.C	Registro Federal de Causantes
CAM	Cámara de compensación	CTA	Cuenta	INT	Interés (es)	REV	Reverso
CAP	Capital	DEP	Depósito	INTBC	Interbancaria	S.B.C	Saldo salvo Buen Cobro
CHEQ/CHQ	Cheque	DEV	Devolución	INV	Inversión	VEN	Ventanilla
CLABE	Clave Bancaria Estandarizada	DISP	Disposición/Dispersión	LIQ	Liquidación (Pago)		

IPAB

Los productos anteriormente descritos se encuentran protegidos por el Instituto para la Protección del Ahorro Bancario (IPAB) hasta por un monto equivalente a 400,000 UDI por cliente, por Institución. Lo anterior de conformidad con las disposiciones legales que regulan a dicho Instituto. Vista la página www.ipab.org.mx

COMPROBANTE FISCAL DIGITAL ▼

1223582388 - ENLACE GLOBAL PM C/INTERESES

Folio Fiscal: 42403231-5945-478B-9A60-8257245CFF3C
No de Serie del Certificado del SAT: 00001000000507237013
No de Serie del Certificado del Emisor: 00001000000708802421
Fecha y hora de certificación: 2025-01-02T01:18:05
Lugar y fecha de elaboración: 64830 2024-12-31
Forma de pago: 03-Transferencia electrónica de fondos

Sello Digital del CFDI:

P4dQ8I18yUIYear4ceyLVO4EHW6RJdFcE92q3BhMuu88DwBpLT9oP/g3H8qj/MWca+OXWEJTFEnGc7gn/vCEaKRSEuV8Fp4+OtfbkfgvBjBPm
+9IA1dXKFf/p08Bis5CgI5yoXO0SVv6BA81Me5uj0iTlmZXDzMwjo4HbruDS/hUqQ1ITOj/JIyMM4rKT8eVupu0773XOBJ283MuqmbgI5wlttzOc
1OxKrBlpTQdOxI2Q/xU/xf7cdMUZWQKIiTw7+6HnFTY/P1jZP+q66eZmnzfQqw4ii9HUiMqckhyXqqMHz8umXOIJEsA6bQaVVIUfjguRRznQErd
JP4PDdMhLg==

Sello del SAT:

GMvMOjL1YmfJc98wqMVovVULMGsS5gIrdJhDs7CmPmjSiZsfQqOFjiDs130qQ+3UAvZGqudWj5uujtcQoOfChb1MiRYBrR7Q83C+f6m03uWT
SzXkxRSGBOaApx0nIDq7RI1b0ph9FkeJ4319klQg4cA+LJFO9CUrxu2TSnPzQuZ4ptAik/KP7OOwwxkts32D/pBUdJPfT2uJ/z9vaM1gfcPXje0h8
C52KHftuJjJpDeIAtaGh5uwO0enoVMmdH0COwNnIGzY6rmLqjJZhniUBl6gOt8ygbqfmkGkUdwWx5xI6bd3qM4ZoNyi9ZPx0/HbJDQmNvVt6
OEPil339VHqmQ==

Cadena original del complemento de certificación:

||1.1|42403231-5945-478B-9A60-8257245CFF3C|2025-01-
02T01:18:05|DCD090706E42||P4dQ8I18yUIYear4ceyLVO4EHW6RJdFcE92q3BhMuu88DwBpLT9oP/g3H8qj/MWca
+OXWEJTFEnGc7gn/vCEaKRSEuV8Fp4+OtfbkfgvBjBPm+9IA1dXKFf/p08Bis5CgI5yoXO0SVv6BA81Me5uj0iTlmZX
DzMwjo4HbruDS/hUqQ1ITOj/JIyMM4rKT8eVupu0773XOBJ283MuqmbgI5wlttzOc1OxKrBlpTQdOxI2Q/xU/xf7cdM
UZWQKIiTw7+6HnFTY/P1jZP+q66eZmnzfQqw4ii9HUiMqckhyXqqMHz8umXOIJEsA6bQaVVIUfjguRRznQErdJP4P
DdMhLg==|00001000000507237013||

Versión CFDI: 4.0
Importe Total: UN MIL CIENTO OCHENTA Y TRES PESOS 20/100 M.N.
Unidad de Medida: E48-Unidad de servicio
Método de Pago: PUE-Pago en una sola exhibición
Lugar de Expedición: 64830
Régimen Fiscal: 601-General de Ley Personas Morales

Código Postal del Receptor: 34840
Régimen Fiscal del Receptor: 601-General de Ley Personas Morales
Uso del CFDI: G03-Gastos en general
Este documento es una representación impresa de un CFDI

H. AYUNTAMIENTO DE NOMBRE DE DIOS, DGO

FORTALECIMIENTO 2024

CONCILIACION BANCARIA AL 31 DE DICIEMBRE 2024

BANCO BANORTE CTA. 1223582397

SALDO BANCOS AL 31 DE DICIEMBRE 2024				**$419,674.63**
(+)	**DEPOSITOS NO CONSIDERADOS POR EL BANCO**			
	FECHA	**CONCEPTO**	**IMPORTE**	**$0.00**
(-)	**CHEQUES EXPEDIDOS Y NO COBRADOS**			**$0.00**
	FECHA CHEQUE	**NOMBRE**	**IMPORTE**	
(+)	**CARGOS DEL BANCO NO CORRESPONDIDOS**			
	FECHA	**CONCEPTO**	**IMPORTE**	
(-)	**CREDITOS DEL BANCO NO CORRESPONDIDOS**			
	FECHA	**CONCEPTO**	**IMPORTE**	
				$419,674.63

Nombre de Dios, Durango H. AYUNTAMIENTO 2022-2025 OFICINA DE PRESIDENTE MUNICIPAL

C. NANCI CAROLINA VASQUEZ LUNA
PRESIDENTE MUNICIPAL

Nombre de Dios, Durango H. AYUNTAMIENTO 2022-2025 Dirección de Finanzas y Administración

L.E. SALVADOR ERASMO RUEDA VAZQUEZ
DIRECTOR DE FINANZAS Y ADMINISTRACIÓN

L.A. GUADALUPE LOPEZ ESCOBEDO
SINDICO MUNICIPAL

Nombre de Dios, Durango H. AYUNTAMIENTO 2022-2025 SINDICATURA MUNICIPAL

H. AYUNTAMIENTO DEL MUNICIPIO DE NOMBRE DE DIOS, DGO.
ESTADO DE DURANGO
Auxiliares de Cuentas del 01/dic./2024 al 31/dic./2024
Con saldo y/o movimientos. (De la cuenta: 1112-02-24-00-001 a la 1112-02-24-00-001)

Usr: supervisor
Rep: rptAuxiliarCuentas

Fecha y hora de Impresión: 19/feb./2025 02:10 p. m.

Cuenta / Poliza	Fecha	Nombre de la Cuenta / Beneficiario	No. Factura	Cheque / Folio	Concepto	Saldo Inicial	Movimientos del Periodo Cargos	Abonos	Saldos
1112-02-24-00-001				**Cta. 2397**		**$1,023,758.33**	**$1,724,378.59**	**$2,328,462.69**	**$419,674.23**
C01467	02/12/2024	GASOLINERIA Y SERVIC	VARIAS	SPEI	GP GASOLINERIA Y SERVICIOS LA VILLA SA DE CV, Folio Pago: 642 (PAGO A F		$0.00	$120.00	$1,023,638.33
C01468	02/12/2024	GASOLINERIA Y SERVIC	VARIAS	SPEI	GP GASOLINERIA Y SERVICIOS LA VILLA SA DE CV, Folio Pago: 643 (PAGO A F		$0.00	$71,589.70	$952,048.63
C01469	02/12/2024	GASOLINERIA Y SERVIC	VARIAS	SPEI	GP GASOLINERIA Y SERVICIOS LA VILLA SA DE CV, Folio Pago: 644 (PAGO A F		$0.00	$102,109.20	$849,939.43
C01470	02/12/2024	GASOLINERIA Y SERVIC	VARIAS	SPEI	GP GASOLINERIA Y SERVICIOS LA VILLA SA DE CV, Folio Pago: 645 (PAGO A F		$0.00	$86,594.50	$763,344.93
C01471	02/12/2024	GASOLINERIA Y SERVIC	VARIAS	SPEI	GP GASOLINERIA Y SERVICIOS LA VILLA SA DE CV, Folio Pago: 646 (PAGO A F		$0.00	$71,377.53	$691,967.40
C01472	02/12/2024	GASOLINERIA Y SERVIC	VARIAS	SPEI	GP GASOLINERIA Y SERVICIOS LA VILLA SA DE CV, Folio Pago: 647 (PAGO A F		$0.00	$94,461.91	$597,505.49
C01473	02/12/2024	GASOLINERIA Y SERVIC	VARIAS	SPEI	GP GASOLINERIA Y SERVICIOS LA VILLA SA DE CV, Folio Pago: 648 (PAGO A F		$0.00	$70,937.46	$526,568.03
C01474	02/12/2024	GASOLINERIA Y SERVIC	VARIAS	SPEI	GP GASOLINERIA Y SERVICIOS LA VILLA SA DE CV, Folio Pago: 649 (PAGO A F		$0.00	$56,464.58	$470,103.45
C01475	02/12/2024	GASOLINERIA Y SERVIC	VARIAS	SPEI	GP GASOLINERIA Y SERVICIOS LA VILLA SA DE CV, Folio Pago: 650 (PAGO A F		$0.00	$89,706.60	$380,396.85
C01476	02/12/2024	GASOLINERIA Y SERVIC	VARIAS	SPEI	GP GASOLINERIA Y SERVICIOS LA VILLA SA DE CV, Folio Pago: 651 (PAGO A F		$0.00	$98,046.48	$282,350.37
C01477	02/12/2024	GASOLINERIA Y SERVIC	VARIAS	SPEI	GP GASOLINERIA Y SERVICIOS LA VILLA SA DE CV, Folio Pago: 652 (PAGO A F		$0.00	$4,000.00	$278,350.37
C01478	02/12/2024	GASOLINERIA Y SERVIC	VARIAS	SPEI	GP GASOLINERIA Y SERVICIOS LA VILLA SA DE CV, Folio Pago: 653 (PAGO A F		$0.00	$5,350.06	$273,000.31
C01479	02/12/2024	COMISION FEDERAL DE	SPEI	SPEI	GP COMISION FEDERAL DE ELECTRICIDAD, Folio Pago: 654 (PAGO DEL SERV		$0.00	$361,685.29	-$88,684.98
C01480	02/12/2024	VARELA SANCHEZ OSV/	VARIAS	SPEI	GP VARELA SANCHEZ OSVALDO, Folio Pago: 655 (PAGO A PROVEEDOR. GP V		$0.00	$3,830.00	-$92,514.98
C01500	02/12/2024	MUNICIPIO DE NOMBRE		SPEI	TRASPASO DE RECURSOS PARA PAGO PROVEEDORES (TRASPASO DE REC		$150,000.00	$0.00	$57,485.02
C01481	11/12/2024	HDI SEGUROS SA DE C\	423722	SPEI	GP HDI SEGUROS SA DE CV, Folio Pago: 656 (PAGO DE SEGURO DE LA PATR		$0.00	$7,035.18	$50,449.84
C01482	11/12/2024	GOBIERNO DEL ESTADC	SPEI	SPEI	GP GOBIERNO DEL ESTADO DE DURANGO, Folio Pago: 657 (PAGO DE PLAQU		$0.00	$5,946.00	$44,503.84
C01483	11/12/2024	PROGRESO DE VICENTI		SPEI	PROGRESO DE VICENTE GUERRERO S. C. DE A.P. DE R.L. DE C.V. (PAGO AH		$0.00	$1,600.00	$42,903.84
C01484	13/12/2024	SALVADOR ERASMO RU		53	SALVADOR ERASMO RUEDA VAZQUEZ (PAGO DE RETENCIONES JUEZ MUNIC		$0.00	$1,015.00	$41,888.84
C01485	13/12/2024	MUNICIPIO DE NOMBRE		SPIE	GP Folio: 425 (PAGO DE NOMINA DE SEGURIDAD PUBLICA 1RA DE DICIEMBRE		$0.00	$113,492.00	-$71,603.16
C01501	13/12/2024	MUNICIPIO DE NOMBRE		SPEI	TRASPASO DE RECURSOS PARA NOMINA (TRASPASO DE RECURSOS PARA N		$120,000.00	$0.00	$48,396.84
I01782	13/12/2024		24758		IR:1715, FORTALECIMIENTO 2024 (PARTICIPACION DEL MES IR Folio: 1715)		$1,454,248.00	$0.00	$1,502,644.84
C01486	17/12/2024	PROGRESO DE VICENTI		SPEI	PROGRESO DE VICENTE GUERRERO S. C. DE A.P. DE R.L. DE C.V. (PAGO AH		$0.00	$1,600.00	$1,501,044.84
C01487	18/12/2024	MUNICIPIO DE NOMBRE		SPEI	GP Folio: 426 (PAGO DE NOMINA DE AGUINALDO DE SEGURIDAD PUBLICA. GF		$0.00	$226,200.40	$1,274,844.44
C01488	18/12/2024	MUNICIPIO DE NOMBRE		SPEI	MUNICIPIO DE NOMBRE DE DIOS (TRASPASO DE RECURSOS PARA AGUINALI		$0.00	$226,200.40	$1,048,644.04
C01489	18/12/2024	MUNICIPIO DE NOMBRE		SPEI	GP Folio: 426 (PAGO DE NOMINA DE AGUINALDO DE SEGURIDAD PUBLICA. Ca		$0.00	-$226,200.40	$1,274,844.44
C01491	18/12/2024	MUNICIPIO DE NOMBRE		SPEI	GP Folio: 427 (PAGO DE NOMINA DE AGUINALDO DE SEGURIDAD PUBLICA. GF		$0.00	$301,732.80	$973,111.64
C01492	18/12/2024	MUNICIPIO DE NOMBRE		SPEI	MUNICIPIO DE NOMBRE DE DIOS (TRASPASO DE RECURSOS PARA AGUINALI		$0.00	$367,621.00	$605,490.64
C01493	18/12/2024	PROGRESO DE VICENTI		SPEI	PROGRESO DE VICENTE GUERRERO S. C. DE A.P. DE R.L. DE C.V. (PAGO AH		$0.00	$3,200.00	$602,290.64
C01494	18/12/2024	SALVADOR ERASMO RU		54	SALVADOR ERASMO RUEDA VAZQUEZ (PAGO DE RETENCIONES JUEZ MUNIC		$0.00	$2,800.00	$599,490.64
C01495	20/12/2024	MUNICIPIO DE NOMBRE		SPEI	MUNICIPIO DE NOMBRE DE DIOS (TRASPASO DE RECURSOS PARA NOMINA)		$0.00	$50,000.00	$549,490.64

H. AYUNTAMIENTO DEL MUNICIPIO DE NOMBRE DE DIOS, DGO.

ESTADO DE DURANGO

Auxiliares de Cuentas del 01/dic./2024 al 31/dic./2024

Con saldo y/o movimientos. (De la cuenta: 1112-02-24-00-001 a la 1112-02-24-00-001)

Usr: supervisor
Rep: rptAuxiliarCuentas

Fecha y hora de Impresión: 19/feb./2025 02:10 p. m.

Cuenta / Poliza	Fecha	Nombre de la Cuenta / Beneficiario	No. Factura	Cheque / Folio	Concepto	Saldo Inicial	Movimientos del Periodo Cargos	Abonos	Saldos
C01496	30/12/2024	SALVADOR ERASMO RU		55	SALVADOR ERASMO RUEDA VAZQUEZ (PAGO DE RETENCIONES JUEZ MUNIC		$0.00	$1,015.00	$548,475.64
C01497	30/12/2024	VARIOS (TESORERIA X F	164	56	GP VARIOS (TESORERIA X REPOSICION), Folio Pago: 659 (COMPRA DE ALAMI		$0.00	$12,180.00	$536,295.64
C01498	31/12/2024	MUNICIPIO DE NOMBRE		SPEI	GP Folio: 428 (PAGO DE NOMINA DE SEGURIDAD PUBLICA 2DA DE DICIEMBRE		$0.00	$116,688.20	$419,607.44
I01781	31/12/2024		DEPOSITO		IR:1714, FORTALECIMIENTO 2024 (RENDIMIENTOS FINANCIEROS EN EL MES I		$130.59	$0.00	$419,738.03
C01605	31/12/2024	BANCO MERCANTIL DEL	SPEI	SPEI	GP BANCO MERCANTIL DEL NORTE , Folio Pago: 700 (PAGO DE COMISIONES		$0.00	$63.80	$419,674.23
					Total :	**1,023,758.33**	**1,724,378.59**	**2,328,462.69**	**419,674.23**



BANORTE

ESTADO DE CUENTA / ENLACE GLOBAL PM C/INTERESES

FORTALECIMIENTO 2024
MUNICIPIO DE NOMBRE DE DIOS DURANGO
CALLE VICTORIA 205
CENTRO
NOMBRE DE DIOS DGO. C.P. 34840
SUCURSAL: 7460 VICENTE GUERRERO
TIPO DE ENVÍO: CORREO

NO. DE CLIENTE: 03978807
RFC: MND630915U24

DATOS DE SUCURSAL:
PLAZA: 9986 PLAZA DURANGO
DIRECCIÓN: FRANCISCO SARABIA 102 CENTRO
TELÉFONO: 8650651

INFORMACIÓN DEL PERIODO	
Periodo	**Del 01/Diciembre/2024 al 31/Diciembre/2024**
Fecha de corte	**31/Diciembre/2024**
Moneda	**PESOS**

RESUMEN INTEGRAL

Producto	No. de Cuenta	CLABE	Saldo anterior	Saldo al corte
ENLACE GLOBAL PM C/INTERESES	1223582397	072 202 01223582397 3	$1,023,758.73	$419,674.63
TOTAL			**$1,023,758.73**	**$419,674.63**

DETALLE	ENLACE GLOBAL PM C/INT. ▼
Resumen del periodo	
Saldo inicial del periodo	$ 1,023,758.73
+ Total de depósitos	$ 1,724,248.00
- Total de retiros	$ 2,328,398.89
+ Intereses Netos Ganados	$ 130.59
- Total de comisiones Cobradas / Pagadas	$ 55.00
- IVA sobre comisiones (16%)	$ 8.80
- Intereses Cobrados / Pagados	$ 0.00
Saldo actual	$ 419,674.63
Saldo disponible al día*	$ 419,674.63
Saldo Promedio	
Saldo promedio mínimo	$ 0.00
En el Periodo 01 Dic al 31 Dic:	$ 541,613.41
Días que comprende el periodo	31
Intereses devengados	
Tasa Bruta Anual	**0.28%**
Interés Tasa Bruta Anual	$ 130.59
Retención de ISR	$ 0.00
INTERESES NETOS GANADOS	$ 130.59
Saldo no disponible al día	
Depósitos de Cheques S.B.C.	$0.00
Ret. Garantía Líquida	$0.00
Comisiones pendientes de aplicar	$0.00
Compras no aplicadas	$0.00
TOTAL	$0.00
Resumen de comisiones	
Cheques girados	4
Cheques girados sin comisión	4
Cheques girados con comisión	0
Importe de la comisión	$ 0.00
Por cheques devueltos	$ 0.00
Otras comisiones	$ 55.00

ENLACE GLOBAL PM C/INTERESES
(Saldo inicial de $1,023,758.73)

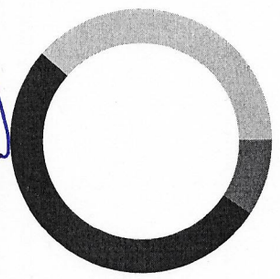

DEPÓSITOS	$1,724,248.00
RETIROS	$2,328,398.89
COMISIONES	$55.00
OTROS CARGOS	$8.80
SALDO FINAL	$419,674.63

DETALLE DE MOVIMIENTOS (PESOS) ▼

Enlace Global Pm C/Intereses

FECHA	DESCRIPCIÓN / ESTABLECIMIENTO	MONTO DEL DEPOSITO	MONTO DEL RETIRO	SALDO
30-NOV-24	SALDO ANTERIOR			1,023,758.73
02-DIC-24	TRASPASO A CUENTA DE TERCEROS 0002122024 IVA:00000000.00 , A LA CUENTA: 0835737098 Pago de factura 0644 gasolina AL R.F.C. GSV0503162K7		120.00	1,023,638.73
02-DIC-24	TRASPASO A CUENTA DE TERCEROS 0000212024 IVA:00000000.00 , A LA CUENTA: 0835737098 Pago de factura 9967 gasolina AL R.F.C. GSV0503162K7		71,589.70	952,049.03
02-DIC-24	TRASPASO A CUENTA DE TERCEROS 0002122024 IVA:00000000.00 , A LA CUENTA: 0835737098 Pago de factura 8dad gasolina AL R.F.C. GSV0503162K7		102,109.20	849,939.83
02-DIC-24	TRASPASO A CUENTA DE TERCEROS 0002122024 IVA:00000000.00 , A LA CUENTA: 0835737098 PAgo de factura 5f28 gasolina AL R.F.C. GSV0503162K7		86,594.50	763,345.33
02-DIC-24	TRASPASO A CUENTA DE TERCEROS 0002122024 IVA:00000000.00 , A LA CUENTA: 0835737098 Pago de factura 7478 gasolina AL R.F.C. GSV0503162K7		71,377.53	691,967.80
02-DIC-24	TRASPASO A CUENTA DE TERCEROS 0002122024 IVA:00000000.00 , A LA CUENTA: 0835737098 Pago de factura 977e gasolina AL R.F.C. GSV0503162K7		94,461.91	597,505.89
02-DIC-24	TRASPASO A CUENTA DE TERCEROS 0002122024 IVA:00000000.00 , A LA CUENTA: 0835737098 Pago de factura dd21 gasolina AL R.F.C. GSV0503162K7		70,937.46	526,568.43
02-DIC-24	TRASPASO A CUENTA DE TERCEROS 0002122024 IVA:00000000.00 , A LA CUENTA: 0835737098 Pago de factura f01c gasolina AL R.F.C. GSV0503162K7		56,464.58	470,103.85
02-DIC-24	TRASPASO A CUENTA DE TERCEROS 0002122024 IVA:00000000.00 , A LA CUENTA: 0835737098 Pago de factura a637 gasolina AL R.F.C. GSV0503162K7		89,706.60	380,397.25
02-DIC-24	TRASPASO A CUENTA DE TERCEROS 0002122024 IVA:00000000.00 , A LA CUENTA: 0835737098 Pago de factura 46d4 gasolina AL R.F.C. GSV0503162K7		98,046.48	282,350.77
02-DIC-24	TRASPASO A CUENTA DE TERCEROS 0002122024 IVA:00000000.00 , A LA CUENTA: 0835737098 Pago de factura 16f2 gasolina AL R.F.C. GSV0503162K7		4,000.00	278,350.77
02-DIC-24	TRASPASO A CUENTA DE TERCEROS 0002122024 IVA:00000000.00 , A LA CUENTA: 0835737098 Pago de factura 96ab gasolina AL R.F.C. GSV0503162K7		5,350.06	273,000.71
02-DIC-24	DEPOSITO DE CUENTA PROPIA 0002122024 , DE LA CUENTA 1253991240 pago a provedores	150,000.00		423,000.71
02-DIC-24	TRASPASO A CUENTA DE TERCEROS 0002122024 IVA:00000000.00 , A LA CUENTA: 0489032075 Pago energia electrica CFE octubre 2024 AL R.F.C. CSS160330CP7		361,685.29	61,315.42
02-DIC-24	COMPRA ORDEN DE PAGO SPEI 0021224 =REFERENCIA CTA/CLABE: 127190013068182012, BEM SPEI BCO:127 BENEF:OSVALDO VARELA SANCHE (DATO NO VERIF POR ESTA INST), Pago varias facturas septiem 2024 pasivo CVE RASTREO: 8846APR120241202358843124 1 RFC: VAS07505277Y8 IVA: 000000000000.00 AZTECA HORA LIQ: 13:06:15		3,830.00	57,485.42
02-DIC-24	COMISION ORDEN DE PAGO SPEI REFERENCIA: 0021224		5.00	57,480.42
02-DIC-24	I.V.A. ORDEN DE PAGO SPEI REFERENCIA: 0021224		0.80	57,479.62
11-DIC-24	COMPRA ORDEN DE PAGO SPEI 0111224 =REFERENCIA CTA/CLABE: 012225004534523288, BEM SPEI BCO:012 BENEF:HDI SEGUROS S A DE C (DATO NO VERIF POR ESTA INST), Pago poliza seguro patrulla conv 423722 CVE RASTREO: 8846APR220241211361476886 4 RFC: HSE701218532 IVA: 000000000000.00 BBVA BANCOMER HORA LIQ: 11:03:29		7,035.18	50,444.44
11-DIC-24	COMISION ORDEN DE PAGO SPEI REFERENCIA: 0111224		5.00	50,439.44
11-DIC-24	I.V.A. ORDEN DE PAGO SPEI REFERENCIA: 0111224		0.80	50,438.64
11-DIC-24	COMPRA ORDEN DE PAGO SPEI 0111224 =REFERENCIA CTA/CLABE: 021190040653036875, BEM SPEI BCO:021 BENEF:GOBIENO DEL ESTADO DE DURANG (DATO NO VERIF POR ESTA INST), Pago plaqueo patrulla Frontier nueva CVE RASTREO: 8846APR220241211361476886 7 RFC: GED620101652 IVA: 000000000000.00 HSBC HORA LIQ: 11:03:29		5,946.00	44,492.64
11-DIC-24	COMISION ORDEN DE PAGO SPEI REFERENCIA: 0111224		5.00	44,487.64
11-DIC-24	I.V.A. ORDEN DE PAGO SPEI REFERENCIA: 0111224		0.80	44,486.84
11-DIC-24	COMPRA ORDEN DE PAGO SPEI 0111224 =REFERENCIA CTA/CLABE: 014202655029212636, BEM SPEI BCO:014 BENEF:PROGRESO DE VICENTE GUERRERO SC (DATO NO VERIF POR ESTA INST), AHORRO TRABAJADORES 2a OCTUBRE 24 CVE RASTREO: 8846APR220241211361562515 1 RFC: PVG870119R5A IVA: 000000000000.00 SANTANDER HORA LIQ: 14:41:19		1,600.00	42,886.84
11-DIC-24	COMISION ORDEN DE PAGO SPEI REFERENCIA: 0111224		5.00	42,881.84
11-DIC-24	I.V.A. ORDEN DE PAGO SPEI REFERENCIA: 0111224		0.80	42,881.04
13-DIC-24	DEPOSITO DE CUENTA PROPIA 0013122024 , DE LA CUENTA 1253991240 pago nomina	120,000.00		162,881.04
13-DIC-24	CHEQUE PAGADO 0000053		1,015.00	161,866.04
13-DIC-24	DEPOSITO DE CUENTA DE TERCEROS 0004000489 DE LA CUENTA 1253664601 DPAI OP 24758 FORTAMUN 2024 PA	1,454,248.00		1,616,114.04
13-DIC-24	RETIRO DEP. ELECTRONICO		113,492.00	1,502,622.04

DETALLE DE MOVIMIENTOS (PESOS) (CONTINUACIÓN) ▼

Enlace Global Pm C/Intereses

FECHA	DESCRIPCIÓN / ESTABLECIMIENTO	MONTO DEL DEPOSITO	MONTO DEL RETIRO	SALDO
17-DIC-24	COMPRA ORDEN DE PAGO SPEI 0171224 =REFERENCIA CTA/CLABE: 014202655029212636, BEM SPEI BCO:014 BENEF:PROGRESO DE VICENTE GUERRERO SC (DATO NO VERIF POR ESTA INST), AHORRO TRABAJADORES 1a NOVIEMBRE 24 CVE RASTREO: 8846APR220241217363520220 2 RFC: PVG870119R5A IVA: 000000000000.00 SANTANDER HORA LIQ: 10:09:51		1,600.00	1,501,022.04
17-DIC-24	COMISION ORDEN DE PAGO SPEI REFERENCIA: 0171224		5.00	1,501,017.04
17-DIC-24	I.V.A. ORDEN DE PAGO SPEI REFERENCIA: 0171224		0.80	1,501,016.24
17-DIC-24	COMPRA ORDEN DE PAGO SPEI 0171224 =REFERENCIA CTA/CLABE: 012914002018521679, BEM SPEI BCO:012 BENEF:COMISION FEDERAL DE ELECTRICIDA (DATO NO VERIF POR ESTA INST), PAGO DAP OCTUBRE 2024 CVE RASTREO: 8846APR220241217363567935 2 RFC: CSS160330CP7 IVA: 000000000000.00 BBVA BANCOMER HORA LIQ: 12:20:30		8,314.58	1,492,701.66
17-DIC-24	COMISION ORDEN DE PAGO SPEI REFERENCIA: 0171224		5.00	1,492,696.66
17-DIC-24	I.V.A. ORDEN DE PAGO SPEI REFERENCIA: 0171224		0.80	1,492,695.86
17-DIC-24	COMPRA ORDEN DE PAGO SPEI 0171224 =REFERENCIA CTA/CLABE: 012914002018521679, BEM SPEI BCO:012 BENEF:COMISION FEDERAL DE ELECTRICIDA (DATO NO VERIF POR ESTA INST), PAGO DAP SEPTIEMBRE 2024 CVE RASTREO: 8846APR220241217363567935 6 RFC: CSS160330CP7 IVA: 000000000000.00 BBVA BANCOMER HORA LIQ: 12:20:30		7,960.08	1,484,735.78
17-DIC-24	COMISION ORDEN DE PAGO SPEI REFERENCIA: 0171224		5.00	1,484,730.78
17-DIC-24	I.V.A. ORDEN DE PAGO SPEI REFERENCIA: 0171224		0.80	1,484,729.98
17-DIC-24	COMPRA ORDEN DE PAGO SPEI 0171224 =REFERENCIA CTA/CLABE: 012914002018521679, BEM SPEI BCO:012 BENEF:COMISION FEDERAL DE ELECTRICIDA (DATO NO VERIF POR ESTA INST), PAGO DAP AGOSTO 2024 CVE RASTREO: 8846APR220241217363567936 0 RFC: CSS160330CP7 IVA: 000000000000.00 BBVA BANCOMER HORA LIQ: 12:20:31		8,916.92	1,475,813.06
17-DIC-24	COMISION ORDEN DE PAGO SPEI REFERENCIA: 0171224		5.00	1,475,808.06
17-DIC-24	I.V.A. ORDEN DE PAGO SPEI REFERENCIA: 0171224		0.80	1,475,807.26
17-DIC-24	COMPRA ORDEN DE PAGO SPEI 0171224 =REFERENCIA CTA/CLABE: 012914002018521679, BEM SPEI BCO:012 BENEF:COMISION FEDERAL DE ELECTRICIDA (DATO NO VERIF POR ESTA INST), PAGO DAP JULIO 2024 CVE RASTREO: 8846APR120241217363567940 3 RFC: CSS160330CP7 IVA: 000000000000.00 BBVA BANCOMER HORA LIQ: 12:20:31		6,890.74	1,468,916.52
17-DIC-24	COMISION ORDEN DE PAGO SPEI REFERENCIA: 0171224		5.00	1,468,911.52
17-DIC-24	I.V.A. ORDEN DE PAGO SPEI REFERENCIA: 0171224		0.80	1,468,910.72
17-DIC-24	COMPRA ORDEN DE PAGO SPEI 0171224 =REFERENCIA CTA/CLABE: 012914002018521679, BEM SPEI BCO:012 BENEF:COMISION FEDERAL DE ELECTRICIDA (DATO NO VERIF POR ESTA INST), PAGO DAP JUNIO 2024 CVE RASTREO: 8846APR220241217363567941 0 RFC: CSS160330CP7 IVA: 000000000000.00 BBVA BANCOMER HORA LIQ: 12:20:31		11,932.20	1,456,978.52
17-DIC-24	COMISION ORDEN DE PAGO SPEI REFERENCIA: 0171224		5.00	1,456,973.52
17-DIC-24	I.V.A. ORDEN DE PAGO SPEI REFERENCIA: 0171224		0.80	1,456,972.72
17-DIC-24	DEV.SPEIESTRUCTURA INF ADIC IN REFERENCIA:0171224 MOT DEV:G ESTRUCTURA INF ADIC INCORRECTA BCO:40012 BENEFIC:COMISION FEDERAL DE ELECTRICIDAD ORDENANTE:MUNICIPIO DE NOMBRE DE DIOS DURANGO CVE.RASTR: 8846APR220241217363567936 0 HORA LIQ: 12:20:45 hrs.		8,916.92-	1,465,889.64
17-DIC-24	DEV.SPEIESTRUCTURA INF ADIC IN REFERENCIA:0171224 MOT DEV:G ESTRUCTURA INF ADIC INCORRECTA BCO:40012 BENEFIC:COMISION FEDERAL DE ELECTRICIDAD ORDENANTE:MUNICIPIO DE NOMBRE DE DIOS DURANGO CVE.RASTR: 8846APR120241217363567940 3 HORA LIQ: 12:20:45 hrs.		6,890.74-	1,472,780.38
17-DIC-24	DEV.SPEIESTRUCTURA INF ADIC IN REFERENCIA:0171224 MOT DEV:G ESTRUCTURA INF ADIC INCORRECTA BCO:40012 BENEFIC:COMISION FEDERAL DE ELECTRICIDAD ORDENANTE:MUNICIPIO DE NOMBRE DE DIOS DURANGO CVE.RASTR: 8846APR220241217363567935 2 HORA LIQ: 12:20:45 hrs.		8,314.58-	1,481,094.96
17-DIC-24	DEV.SPEIESTRUCTURA INF ADIC IN REFERENCIA:0171224 MOT DEV:G ESTRUCTURA INF ADIC INCORRECTA BCO:40012 BENEFIC:COMISION FEDERAL DE ELECTRICIDAD ORDENANTE:MUNICIPIO DE NOMBRE DE DIOS DURANGO CVE.RASTR: 8846APR220241217363567935 6 HORA LIQ: 12:20:45 hrs.		7,960.08-	1,489,055.04
17-DIC-24	DEV.SPEIESTRUCTURA INF ADIC IN REFERENCIA:0171224 MOT DEV:G ESTRUCTURA INF ADIC INCORRECTA BCO:40012 BENEFIC:COMISION FEDERAL DE ELECTRICIDAD ORDENANTE:MUNICIPIO DE NOMBRE DE DIOS DURANGO CVE.RASTR: 8846APR220241217363567941 0 HORA LIQ: 12:20:45 hrs.		11,932.20-	1,500,987.24
18-DIC-24	TRASPASO A CUENTA PROPIA 0018122024 IVA:00000000.00 , A LA CUENTA 1253991240 aguinaldo seguridad publica AL R.F.C. MND630915U24		226,200.40	1,274,786.84

Línea Directa para su empresa:

Ciudad de México: (55) 5140 5640 | Monterrey: (81) 8156 9640 | Guadalajara: (33) 3669 9040 | Resto del país: 800 - DIRECTA (3473282) | Visita nuestra página: www.banorte.com

DETALLE DE MOVIMIENTOS (PESOS) (CONTINUACIÓN) ▼

Enlace Global Pm C/Intereses

FECHA	DESCRIPCIÓN / ESTABLECIMIENTO	MONTO DEL DEPOSITO	MONTO DEL RETIRO	SALDO
18-DIC-24	RETIRO DEP. ELECTRONICO		301,732.80	973,054.04
18-DIC-24	TRASPASO A CUENTA PROPIA 0018122024 IVA:00000000.00 , A LA CUENTA 1253991240 traspaso Pago aguinaldo AL R.F.C. MND630915U24		367,621.00	605,433.04
18-DIC-24	COMPRA ORDEN DE PAGO SPEI 0181224 =REFERENCIA CTA/CLABE: 014202655029212636, BEM SPEI BCO:014 BENEF:PROGRESO DE VICENTE GUERRERO SC (DATO NO VERIF POR ESTA INST), AHORRO TRABAJADORES 2a NOV Y 1a DIC 2024 CVE RASTREO: 8846APR120241218369356111 RFC: PVG870119R5A IVA: 000000000000.00 SANTANDER HORA LIQ: 14:35:18		3,200.00	602,233.04
18-DIC-24	COMISION ORDEN DE PAGO SPEI REFERENCIA: 0181224		5.00	602,228.04
18-DIC-24	I.V.A. ORDEN DE PAGO SPEI REFERENCIA: 0181224		0.80	602,227.24
19-DIC-24	CHEQUE PAGADO 0000054		2,800.00	599,427.24
20-DIC-24	TRASPASO A CUENTA PROPIA 0020122024 IVA:00000000.00 , A LA CUENTA 1253991240 traspaso de recursos AL R.F.C. MND630915U24		50,000.00	549,427.24
30-DIC-24	CHEQUE PAGADO 0000056		12,180.00	537,247.24
30-DIC-24	CHEQUE PAGADO 0000055		1,015.00	536,232.24
31-DIC-24	RETIRO DEP. ELECTRONICO		116,688.20	419,544.04
31-DIC-24	LIQ.INT.S/TASA LIQ 2024-12-31	130.59		419,674.63

OTROS ▼

Cargos Objetados en el Periodo

Folio	Fecha	Tipo de Cargo	Monto	Fecha de Cargo
N/A	N/A	N/A	N/A	N/A

Informe de Depósitos en efectivo (IDE) mayores a $15,000 pesos

Mes:	**DICIEMBRE de 2024**
Excedentes de depósitos	$ 154,927.26
Tipo de Cambio	$ 20.2683
Resumen por cliente del ejercicio 2024	
Monto de excedente de depósitos	$ 2,686,495.76

***Los depósitos en efectivo presentados en el presente informe son aquellos que exceden la cantidad de $15,000 (Quince mil pesos 00/100) de forma acumulada en todas las cuentas bajo titularidad del cliente dentro de un mes calendario.**

Ganancia Anual Total (GAT)

NO. DE CUENTA	GAT NOMINAL [1]	GAT REAL [2]	(+) INTERESES APLICABLES	(-) TOTAL DE COMISIONES
N/A	N/A	N/A	N/A	N/A

[1] Antes de Impuestos
[2] La GAT REAL es el rendimiento que obtendría después de descontar la inflación estimada

Advertencia: Incumplir sus obligaciones le puede generar comisiones.
El presente estado de cuenta no es un comprobante fiscal.

La fecha de corte coincide con la fecha de terminación del periodo que se señala en el presente estado de cuenta. Las operaciones efectuadas durante los días no laborales o después de la hora de corte de fin de día serán consideradas en nuestra contabilidad como realizadas en el siguiente día hábil bancario. Usted dispone de 90 días después de la fecha de corte para objetar la información contenida en su estado de cuenta, de no hacerlo se asumirá su conformidad al respecto.

Cuando no reciba su estado de cuenta durante los 20 días siguientes de la fecha de corte, y no haya dado instrucciones para que no se le envíe, favor de solicitarlo en su sucursal.

En el caso de avisos de modificaciones al contrato de adhesión, recuerde que, si así lo decide, tiene derecho a solicitar la cancelación de su cuenta dentro de los 30 días naturales posteriores a la notificación recibida, sin responsabilidad alguna a su cargo cubriendo, en su caso, los adeudos que se hayan generado a la fecha.

Aviso de privacidad

Ponemos a su disposición el Aviso de Privacidad en www.banorte.com en el entendido de que su información será tratada con sujeción a los fines establecidos en el referido Aviso de Privacidad.

Consultas, Reclamaciones, y Aclaraciones

Banco Mercantil del Norte S.A. Institución de Banca Múltiple, Grupo Financiero Banorte recibe las consultas, reclamaciones o aclaraciones, a través de su **Unidad Especializada de Atención a Usuarios (UNE)**, ubicada en Av. Paseo de la Reforma 195 Piso 1, Colonia Cuauhtémoc, C.P. 06500, Alcaldía Cuauhtémoc, Ciudad de México, Correo electrónico: une@banorte.com, o al Teléfono: **800 627 2292** así como en cualquiera de sus sucursales. En el caso de no obtener una respuesta satisfactoria o en el caso de requerir consultar y/o comparar información sobre comisiones podrá acudir a la Comisión Nacional para la Protección y Defensa de los Usuarios de Servicios Financieros www.condusef.gob.mx con número telefónico de atención en la Ciudad de México **(55) 5340 0999** y desde el interior de la República el **800 999 8080**.

Referencia de Abreviaturas

ABO	Abono	COM	Comisión	EDO	Estado	O/B	Otro Banco
ATM	Cajero Automático	CONS	Consulta	I.S.R	Impuesto Sobre la Renta	PZO	Plazo
BTE	Banorte	CPA	Compra	I.V.A	Impuesto al Valor Agregado	R.F.C	Registro Federal de Causantes
CAM	Cámara de compensación	CTA	Cuenta	INT	Interés (es)	REV	Reverso
CAP	Capital	DEP	Depósito	INTBC	Interbancaria	S.B.C	Saldo salvo Buen Cobro
CHEQ/CHQ	Cheque	DEV	Devolución	INV	Inversión	VEN	Ventanilla
CLABE	Clave Bancaria Estandarizada	DISP	Disposición/Dispersión	LIQ	Liquidación (Pago)		

IPAB
INSTITUTO PARA LA PROTECCIÓN AL AHORRO BANCARIO

Los productos anteriormente descritos se encuentran protegidos por el Instituto para la Protección del Ahorro Bancario (IPAB) hasta por un monto equivalente a 400,000 UDI por cliente, por Institución. Lo anterior de conformidad con las disposiciones legales que regulan a dicho Instituto. Vista la página www.ipab.org.mx

COMPROBANTE FISCAL DIGITAL ▼

1223582397 - ENLACE GLOBAL PM C/INTERESES

Folio Fiscal: 262907B8-B20C-4157-A235-12C3CA827697
No de Serie del Certificado del SAT: 00001000000507237013
No de Serie del Certificado del Emisor: 00001000000708802421
Fecha y hora de certificación: 2025-01-02T01:17:58
Lugar y fecha de elaboración: 64830 2024-12-31
Forma de pago: 03-Transferencia electrónica de fondos

Sello Digital del CFDI:

CllicgMxYhY7G4/YIPxd7ekjuHKW3ER3iOv0aOAFL8zBgVZXujOy1sANTGQal+kvUmBnHmyHrLhtUHYXrQgzv9DVctAfX6unsjy7MfcLmCtC0SV
voZse40Y3IFZ715slXAFUuu03QuKBzuQcyFfWNYzBXkHQlzCUEdxi/VMxfQH23WnTyj+VxRkj5eZfXB8GKQchpUwa1ApHnTRPh7IL5NOpMXhVj
gEiWe6l26cnQb/V5xnFZvvBAOBcHBA0HvcbZGjuZj3IpsKIOn8Ryxqly0JUYei/LUH81oFFm5T7VonR80xIXr7t1Fa7XJccOXWpof/EuaYJ2JNj9sL4A
ArqCA==

Sello del SAT:

ADaFoGkw7FShKmM5Kfbw9c9Umzda0h+4bzR6PiuPfp+NLc8eZ5MOfuc5DnQx3uexPpRZ/bUuG1DiIGkLw/N5zuOyMzvW3JJRd5tZtelC0wFe
+PQ7xKT+51nDtY9wDtV3pBvj47mNzX769AwCWdZ0+pw9kMX3C9jGBfixGNyz+cwgs2zTRPN9g8hYAsCDL6vSTkXs0sFWyZLKjh6b9g5GXxf
23tcXIYExs6hj883f1u5vollreWjKUKyltTHiYQ5P4D3LFa/zNS8ZiBdMtv9C7ZRNr4zPLoYVxz3GVynx660Mv1K116GiL9sqGljQ9Vtmq7uaXN4Uct4
Wfqq4M+81wA==

Cadena original del complemento de certificación:

||1.1|262907B8-B20C-4157-A235-12C3CA827697|2025-01-
02T01:17:58|DCD090706E42||CllicgMxYhY7G4/YIPxd7ekjuHKW3ER3iOv0aOAFL8zBgVZXujOy1sANTGQal+kvUmB
nHmyHrLhtUHYXrQgzv9DVctAfX6unsjy7MfcLmCtC0SVvoZse40Y3IFZ715slXAFUuu03QuKBzuQcyFfWNYzBXkHQlz
CUEdxi/VMxfQH23WnTyj+VxRkj5eZfXB8GKQchpUwa1ApHnTRPh7IL5NOpMXhVjgEiWe6l26cnQb/V5xnFZvvBAOB
cHBA0HvcbZGjuZj3IpsKIOn8Ryxqly0JUYei/LUH81oFFm5T7VonR80xIXr7t1Fa7XJccOXWpof/EuaYJ2JNj9sL4AArqCA
==|00001000000507237013||

Versión CFDI: 4.0
Importe Total: SESENTA Y TRES PESOS 80/100 M.N.
Unidad de Medida: E48-Unidad de servicio
Método de Pago: PUE-Pago en una sola exhibición
Lugar de Expedición: 64830
Régimen Fiscal: 601-General de Ley Personas Morales

Código Postal del Receptor: 34840
Régimen Fiscal del Receptor: 601-General de Ley Personas Morales
Uso del CFDI: G03-Gastos en general
Este documento es una representación impresa de un CFDI

H. AYUNTAMIENTO DE NOMBRE DE DIOS, DGO

INFRAESTRUCTURA 2024

CONCILIACION BANCARIA AL 31 DE DICIEMBRE 2024

BANCO BANORTE CTA. 1223582409

SALDO BANCOS AL 31 DE DICIEMBRE 2024				**$53,731.87**
(+)	**DEPOSITOS NO CONSIDERADOS POR EL BANCO**			
	FECHA	**CONCEPTO**	**IMPORTE**	**$0.00**
(-)	**CHEQUES EXPEDIDOS Y NO COBRADOS**			**$0.00**
	FECHA CHEQUE	**NOMBRE**	**IMPORTE**	
(+)	**CARGOS DEL BANCO NO CORRESPONDIDOS**			
	FECHA	**CONCEPTO**	**IMPORTE**	
(-)	**CREDITOS DEL BANCO NO CORRESPONDIDOS**			
	FECHA	**CONCEPTO**	**IMPORTE**	
				$53,731.87

C. NANCI CAROLINA VASQUEZ LUNA
PRESIDENTE MUNICIPAL

Nombre de Dios, Durango
H. AYUNTAMIENTO 2022-2025
PRESIDENTE MUNICIPAL

L.E. SALVADOR ERASMO RUEDA VAZQUEZ
DIRECTOR DE FINANZAS Y ADMINISTRACION

Nombre de Dios, Durango
H. AYUNTAMIENTO 2022-2025
Dirección de Finanzas y Administración

L.A. GUADALUPE LOPEZ ESCOBEDO
SINDICO MUNICIPAL

Nombre de Dios, Durango
H. AYUNTAMIENTO 2022-2025
SINDICATURA MUNICIPAL

H. AYUNTAMIENTO DEL MUNICIPIO DE NOMBRE DE DIOS, DGO.

ESTADO DE DURANGO

Auxiliares de Cuentas del 01/dic./2024 al 31/dic./2024

Con saldo y/o movimientos. (De la cuenta: 1112-03-24-00-001 a la 1112-03-24-00-001)

Usr: supervisor
Rep: rptAuxiliarCuentas

Fecha y hora de Impresión: 19/feb./2025 02:18 p. m.

Cuenta / Poliza	Fecha	Nombre de la Cuenta / Beneficiario	No. Factura	Cheque / Folio	Concepto	Saldo Inicial	Movimientos del Periodo Cargos	Abonos	Saldos
1112-03-24-00-001				**Cta. 2409**		**$1,666,806.48**	**$35.56**	**$1,613,110.17**	**$53,731.87**
C01461	03/12/2024	SECRETARIA DE CONTF		SPEI	SECRETARIA DE CONTRALORIA DEL ESTADO DE DURANGO (PAGO 5 AL MILL		$0.00	$5,623.08	$1,661,183.40
C01462	03/12/2024	GALAVIZ SIFUENTES RC		SPEI	GP Folio: 422 (CONSTRUCCION DE DRENAJE SANITARIO EN LA C. ELPIDIO G.		$0.00	$572,481.81	$1,088,701.59
C01463	03/12/2024	GALAVIZ SIFUENTES RC		SPEI	GP Folio: 423 (CONSTRUCCION DE RED DE AGUA POTABLE EN EL FRACC, LC		$0.00	$726,449.32	$362,252.27
C01464	06/12/2024	SECRETARIA DE CONTF		SPEI	SECRETARIA DE CONTRALORIA DEL ESTADO DE DURANGO (PAGO 5 AL MILL		$0.00	$1,329.86	$360,922.41
C01465	06/12/2024	VARGAS ZAMORA DAMI/		SPEI	GP Folio: 424 (REHABILITACION DEL DRENAJE SANITARIO EN AMADO NERVO.		$0.00	$307,197.10	$53,725.31
C01466	06/12/2024	BANCO MERCANTIL DEL	SPEI	SPEI	GP BANCO MERCANTIL DEL NORTE , Folio Pago: 641 (PAGO DE COMISIONES		$0.00	$29.00	$53,696.31
I01748	31/12/2024		DEPOSITO		IR:1681, INFRAESTRUCTURA 2024 (RENDIMIENTOS FINANCIEROS DEL MES IR		$35.56	$0.00	$53,731.87
					Total :	**1,666,806.48**	**35.56**	**1,613,110.17**	**53,731.87**

BANORTE

ESTADO DE CUENTA / ENLACE GLOBAL PM C/INTERESES

INFRAESTRUCTURA 2024
MUNICIPIO DE NOMBRE DE DIOS DURANGO
CALLE VICTORIA 205

CENTRO
NOMBRE DE DIOS DGO. C.P. 34840
SUCURSAL: 7460 VICENTE GUERRERO
TIPO DE ENVÍO: CORREO

NO. DE CLIENTE: 03978807
RFC: MND630915U24

DATOS DE SUCURSAL:
PLAZA: 9986 PLAZA DURANGO
DIRECCIÓN: FRANCISCO SARABIA 102 CENTRO
TELÉFONO: 8650651

INFORMACIÓN DEL PERIODO	
Periodo	Del 01/Diciembre/2024 al 31/Diciembre/2024
Fecha de corte	31/Diciembre/2024
Moneda	PESOS

RESUMEN INTEGRAL

Producto	No. de Cuenta	CLABE	Saldo anterior	Saldo al corte
ENLACE GLOBAL PM C/INTERESES	1223582409	072 202 01223582409 5	$1,666,806.48	$53,731.87
TOTAL			**$1,666,806.48**	**$53,731.87**

DETALLE	ENLACE GLOBAL PM C/INT. ▼
Resumen del periodo	
Saldo inicial del periodo	$ 1,666,806.48
+ Total de depósitos	$ 0.02
- Total de retiros	$ 1,613,081.17
+ Intereses Netos Ganados	$ 35.54
- Total de comisiones Cobradas / Pagadas	$ 25.00
- IVA sobre comisiones (16%)	$ 4.00
- Intereses Cobrados / Pagados	$ 0.00
Saldo actual	$ 53,731.87
Saldo disponible al día*	$ 53,731.87
Saldo Promedio	
Saldo promedio mínimo	$ 0.00
En el Periodo 01 Dic al 31 Dic:	$ 187,626.52
Días que comprende el periodo	31
Intereses devengados	
Tasa Bruta Anual	**0.22%**
Interés Tasa Bruta Anual	$ 35.54
Retención de ISR	$ 0.00
INTERESES NETOS GANADOS	$ 35.54
Saldo no disponible al día	
Depósitos de Cheques S.B.C.	$0.00
Ret. Garantía Líquida	$0.00
Comisiones pendientes de aplicar	$0.00
Compras no aplicadas	$0.00
TOTAL	$0.00
Resumen de comisiones	
Cheques girados	0
Cheques girados sin comisión	0
Cheques girados con comisión	0
Importe de la comisión	$ 0.00
Por cheques devueltos	$ 0.00
Otras comisiones	$ 25.00

ENLACE GLOBAL PM C/INTERESES
(Saldo inicial de $1,666,806.48)

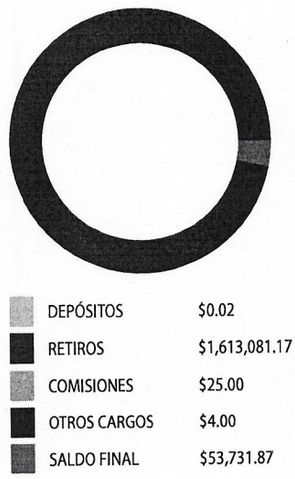

DEPÓSITOS	$0.02
RETIROS	$1,613,081.17
COMISIONES	$25.00
OTROS CARGOS	$4.00
SALDO FINAL	$53,731.87

DETALLE DE MOVIMIENTOS (PESOS) ▼

Enlace Global Pm C/Intereses

FECHA	DESCRIPCIÓN / ESTABLECIMIENTO	MONTO DEL DEPOSITO	MONTO DEL RETIRO	SALDO
30-NOV-24	SALDO ANTERIOR			1,666,806.48
03-DIC-24	COMPRA ORDEN DE PAGO SPEI 0031224 =REFERENCIA CTA/CLABE: 014190655035018059, BEM SPEI BCO:014 BENEF:SECRETARIA DE CONTRALORIA DEL G (DATO NO VERIF POR ESTA INST), 5 millar agua y drenajes varias calle nd CVE RASTREO: 8846APR2202412033591755374 RFC: GED620101652 IVA: 000000000000.00 SANTANDER HORA LIQ: 13:55:16		5,623.08	1,661,183.40
03-DIC-24	COMISION ORDEN DE PAGO SPEI REFERENCIA: 0031224		5.00	1,661,178.40
03-DIC-24	I.V.A. ORDEN DE PAGO SPEI REFERENCIA: 0031224		0.80	1,661,177.60
03-DIC-24	COMPRA ORDEN DE PAGO SPEI 0031224 =REFERENCIA CTA/CLABE: 012190004865746885, BEM SPEI BCO:012 BENEF:ROGELIO GALAVIZ SIFUENTE (DATO NO VERIF POR ESTA INST), Est unic const drenajes varias calles nd CVE RASTREO: 8846APR2202412033591755376 RFC: GASR790616NB3 IVA: 000000000000.00 BBVA BANCOMER HORA LIQ: 13:55:16		572,481.81	1,088,695.79
03-DIC-24	COMISION ORDEN DE PAGO SPEI REFERENCIA: 0031224		5.00	1,088,690.79
03-DIC-24	I.V.A. ORDEN DE PAGO SPEI REFERENCIA: 0031224		0.80	1,088,689.99
03-DIC-24	COMPRA ORDEN DE PAGO SPEI 0031224 =REFERENCIA CTA/CLABE: 012190004865746885, BEM SPEI BCO:012 BENEF:ROGELIO GALAVIZ SIFUENTE (DATO NO VERIF POR ESTA INST), Est unic agua potable varias calles nd CVE RASTREO: 8846APR2202412033591755380 RFC: GASR790616NB3 IVA: 000000000000.00 BBVA BANCOMER HORA LIQ: 13:55:17		726,449.32	362,240.67
03-DIC-24	COMISION ORDEN DE PAGO SPEI REFERENCIA: 0031224		5.00	362,235.67
03-DIC-24	I.V.A. ORDEN DE PAGO SPEI REFERENCIA: 0031224		0.80	362,234.87
06-DIC-24	COMPRA ORDEN DE PAGO SPEI 0061224 =REFERENCIA CTA/CLABE: 014190655035018059, BEM SPEI BCO:014 BENEF:SECRETARIA DE CONTRALORIA DEL G (DATO NO VERIF POR ESTA INST), 5 al millarrehab drenaje amado nervo CVE RASTREO: 8846APR1202412063600085545 RFC: GED620101652 IVA: 000000000000.00 SANTANDER HORA LIQ: 10:22:45		1,329.86	360,905.01
06-DIC-24	COMISION ORDEN DE PAGO SPEI REFERENCIA: 0061224		5.00	360,900.01
06-DIC-24	I.V.A. ORDEN DE PAGO SPEI REFERENCIA: 0061224		0.80	360,899.21
06-DIC-24	COMPRA ORDEN DE PAGO SPEI 0061224 =REFERENCIA CTA/CLABE: 012190004770832389, BEM SPEI BCO:012 BENEF:DAMIAN VARGAS ZAMOR (DATO NO VERIF POR ESTA INST), Est unica rehab drenaje amado nervo nd CVE RASTREO: 8846APR1202412063600085549 RFC: VAZD860308TA0 IVA: 000000000000.00 BBVA BANCOMER HORA LIQ: 10:22:45		307,197.10	53,702.11
06-DIC-24	COMISION ORDEN DE PAGO SPEI REFERENCIA: 0061224		5.00	53,697.11
06-DIC-24	I.V.A. ORDEN DE PAGO SPEI REFERENCIA: 0061224		0.80	53,696.31
09-DIC-24	SPEI 09122024 COMPENSACION DESFASE SPEI RASTREO : 8846APR1202412063600085549	0.02		53,696.33
31-DIC-24	LIQ.INT.S/TASA LIQ 2024-12-31	35.54		53,731.87

OTROS ▼

Cargos Objetados en el Periodo

Folio	Fecha	Tipo de Cargo	Monto	Fecha de Cargo
N/A	N/A	N/A	N/A	N/A

Informe de Depósitos en efectivo (IDE) mayores a $15,000 pesos

Mes:	**DICIEMBRE de 2024**
Excedentes de depósitos	$ 154,927.26
Tipo de Cambio	$ 20.2683
Resumen por cliente del ejercicio 2024	
Monto de excedente de depósitos	$ 2,686,495.76

***Los depósitos en efectivo presentados en el presente informe son aquellos que exceden la cantidad de $15,000 (Quince mil pesos 00/100) de forma acumulada en todas las cuentas bajo titularidad del cliente dentro de un mes calendario.**

Ganancia Anual Total (GAT)

NO. DE CUENTA	GAT NOMINAL [1]	GAT REAL [2]	(+) INTERESES APLICABLES	(-) TOTAL DE COMISIONES
N/A	N/A	N/A	N/A	N/A

[1] **Antes de Impuestos**

[2] **La GAT REAL es el rendimiento que obtendría después de descontar la inflación estimada**

Advertencia: Incumplir sus obligaciones le puede generar comisiones.
El presente estado de cuenta no es un comprobante fiscal.

La fecha de corte coincide con la fecha de terminación del periodo que se señala en el presente estado de cuenta. Las operaciones efectuadas durante los días no laborales o después de la hora de corte de fin de día serán consideradas en nuestra contabilidad como realizadas en el siguiente día hábil bancario. Usted dispone de 90 días después de la fecha de corte para objetar la información contenida en su estado de cuenta, de no hacerlo se asumirá su conformidad al respecto.

Cuando no reciba su estado de cuenta durante los 20 días siguientes de la fecha de corte, y no haya dado instrucciones para que no se le envíe, favor de solicitarlo en su sucursal.

En el caso de avisos de modificaciones al contrato de adhesión, recuerde que, si así lo decide, tiene derecho a solicitar la cancelación de su cuenta dentro de los 30 días naturales posteriores a la notificación recibida, sin responsabilidad alguna a su cargo cubriendo, en su caso, los adeudos que se hayan generado a la fecha.

Aviso de privacidad
Ponemos a su disposición el Aviso de Privacidad en www.banorte.com en el entendido de que su información será tratada con sujeción a los fines establecidos en el referido Aviso de Privacidad.

Consultas, Reclamaciones, y Aclaraciones
Banco Mercantil del Norte S.A. Institución de Banca Múltiple, Grupo Financiero Banorte recibe las consultas, reclamaciones o aclaraciones, a través de su **Unidad Especializada de Atención a Usuarios (UNE)**, ubicada en Av. Paseo de la Reforma 195 Piso 1, Colonia Cuauhtémoc, C.P. 06500, Alcaldía Cuauhtémoc, Ciudad de México, Correo electrónico: une@banorte.com, o al Teléfono: **800 627 2292** así como en cualquiera de sus sucursales. En el caso de no obtener una respuesta satisfactoria o en el caso de requerir consultar y/o comparar información sobre comisiones podrá acudir a la Comisión Nacional para la Protección y Defensa de los Usuarios de Servicios Financieros www.condusef.gob.mx con número telefónico de atención en la Ciudad de México **(55) 5340 0999** y desde el interior de la República el **800 999 8080**.

Referencia de Abreviaturas

ABO	Abono	COM	Comisión	EDO	Estado	O/B	Otro Banco
ATM	Cajero Automático	CONS	Consulta	I.S.R	Impuesto Sobre la Renta	PZO	Plazo
BTE	Banorte	CPA	Compra	I.V.A	Impuesto al Valor Agregado	R.F.C	Registro Federal de Causantes
CAM	Cámara de compensación	CTA	Cuenta	INT	Interés (es)	REV	Reverso
CAP	Capital	DEP	Depósito	INTBC	Interbancaria	S.B.C	Saldo salvo Buen Cobro
CHEQ/CHQ	Cheque	DEV	Devolución	INV	Inversión	VEN	Ventanilla
CLABE	Clave Bancaria Estandarizada	DISP	Disposición/Dispersión	LIQ	Liquidación (Pago)		

IPAB
INSTITUTO PARA LA PROTECCIÓN AL AHORRO BANCARIO

Los productos anteriormente descritos se encuentran protegidos por el Instituto para la Protección del Ahorro Bancario (IPAB) hasta por un monto equivalente a 400,000 UDI por cliente, por Institución. Lo anterior de conformidad con las disposiciones legales que regulan a dicho Instituto. Vista la página www.ipab.org.mx

COMPROBANTE FISCAL DIGITAL ▼

1223582409 - ENLACE GLOBAL PM C/INTERESES

Folio Fiscal: 82ED2A9F-BF2B-4B9D-A4B8-94DBF2978A28
No de Serie del Certificado del SAT: 00001000000507237013
No de Serie del Certificado del Emisor: 00001000000708802421
Fecha y hora de certificación: 2025-01-02T01:18:01
Lugar y fecha de elaboración: 64830 2024-12-31
Forma de pago: 03-Transferencia electrónica de fondos

Sello Digital del CFDI:

S0J/2qfhpsHBHqYxEPrIKOPqRg0CXDymY4FCX7q1XVIEI/mCs1MOSApo1jEnkv+XwBvLC3C2T/XSHk9rWa/04YZQFIebK/SnKOvEBp2qUxXTMk
ffSoAaKGupV8mYZ3n2EoeBG/nV1AHmH0mIdyyagPVm6aYA43BjeUjlkSfIWd4eFQO1Uzptx1MUaLqneDo1KJFEX23ezZhuJHkbCW1jtmSsyd7
H+KI0JNciHPHFCt2o4KPDJED18Zug4VDIurVimOnsVn61J9685F75N6IwbNPBb4AJnZXq+zp0j/0+1o2nYC/dmU9bXEw/+pCVdAEJ7x/Rwtw2
+q7l0T0mXtHxAA==

Sello del SAT:

ZkkbtEXmS4X5s7qJs4iZD6CP4arnUmVh9mIO0OgCa/0GUNm6N7u7hytQ1PqFZaN+sbqgmhzWzVQf92A9GuMZAvHD6Qyb3eix4UZaG9noKK
cbUp/srItPdNv1wOWeVn/MGPdL9D3o6R4RgznvbLJgRI4NbZorq1jMVPs2f3wwXSWnQkRhb2tBQ6CXE+HarWfYQyNu4AAA8MNQ8V1tT6GM
hloju0h4r49+0sX1aT9NflootKbnf4NmXNe1m3hPiATJl/Kl7Lql2xBv3ci4dNuX/gBI5aMzZmrZbRbXNRALTSu9baDJFRRwGGTIQizYGLelCIEll6c5
LlmfHsnCcpR7OQ==

Cadena original del complemento de certificación:

||1.1|82ED2A9F-BF2B-4B9D-A4B8-94DBF2978A28|2025-01-
02T01:18:01|DCD090706E42||S0J/2qfhpsHBHqYxEPrIKOPqRg0CXDymY4FCX7q1XVIEI/mCs1MOSApo1jEnkv+XwB
vLC3C2T/XSHk9rWa/04YZQFIebK/SnKOvEBp2qUxXTMkffSoAaKGupV8mYZ3n2EoeBG/nV1AHmH0mIdyyagPVm6a
YA43BjeUjlkSfIWd4eFQO1Uzptx1MUaLqneDo1KJFEX23ezZhuJHkbCW1jtmSsyd7H+KI0JNciHPHFCt2o4KPDJED18
Zug4VDIurVimOnsVn61J9685F75N6IwbNPBb4AJnZXq+zp0j/0+1o2nYC/dmU9bXEw/+pCVdAEJ7x/Rwtw2+q7l0
T0mXtHxAA==|00001000000507237013||

Versión CFDI: 4.0
Importe Total: VEINTINUEVE PESOS 00/100 M.N.
Unidad de Medida: E48-Unidad de servicio
Método de Pago: PUE-Pago en una sola exhibición
Lugar de Expedición: 64830
Régimen Fiscal: 601-General de Ley Personas Morales

Código Postal del Receptor: 34840
Régimen Fiscal del Receptor: 601-General de Ley Personas Morales
Uso del CFDI: G03-Gastos en general
Este documento es una representación impresa de un CFDI

H. AYUNTAMIENTO DE NOMBRE DE DIOS, DGO

PARTICIPACIONES 2024

CONCILIACION BANCARIA AL 31 DE DICIEMBRE 2024

BANCO BANORTE CTA. 1223582418

SALDO BANCOS AL 31 DE DICIEMBRE 2024				$0.00
(+)	DEPOSITOS NO CONSIDERADOS POR EL BANCO			
	FECHA	CONCEPTO	IMPORTE	$0.00
(-)	CHEQUES EXPEDIDOS Y NO COBRADOS			$27,840.00
	FECHA / CHEQUE	NOMBRE	IMPORTE	
	04-jun-24 / 80	RODRIGO CUAUHTLI GUERRERO TORRES	$27,840.00	
(+)	CARGOS DEL BANCO NO CORRESPONDIDOS			
	FECHA	CONCEPTO	IMPORTE	
(-)	CREDITOS DEL BANCO NO CORRESPONDIDOS			
	FECHA	CONCEPTO	IMPORTE	
				-$27,840.00

Nombre de Dios, Durango
H. AYUNTAMIENTO 2022-2025
DESPACHO DE PRESIDENTE MUNICIPAL

Nombre de Dios, Durango
H. AYUNTAMIENTO 2022-2025
Dirección de Finanzas y Administración

Nombre de Dios, Durango
H. AYUNTAMIENTO 2022-2025
SINDICATURA MUNICIPAL

C. NANCI CAROLINA VASQUEZ LUNA
PRESIDENTE MUNICIPAL

L.E. SALVADOR ERASMO RUEDA VAZQUEZ
DIRECTOR DE FINANZAS Y ADMINISTRACION

L.A. GUADALUPE LOPEZ ESCOBEDO
SINDICO MUNICIPAL

H. AYUNTAMIENTO DEL MUNICIPIO DE NOMBRE DE DIOS, DGO.

ESTADO DE DURANGO

Auxiliares de Cuentas del 01/dic./2024 al 31/dic./2024

Usr: supervisor
Rep: rptAuxiliarCuentas

Con saldo y/o movimientos. (De la cuenta: 1112-07-24-00-001 a la 1112-07-24-00-001)

Fecha y hora de Impresión: 19/feb./2025 02:36 p. m.

Cuenta / Poliza	Fecha	Nombre de la Cuenta / Beneficiario	No. Factura	Cheque / Folio	Concepto	Saldo Inicial	Movimientos del Periodo Cargos	Abonos	Saldos
1112-07-24-00-001					Cta. 2418	-$27,839.96	$0.00	$0.00	-$27,839.96
					Total :	-27,839.96	0.00	0.00	-27,839.96

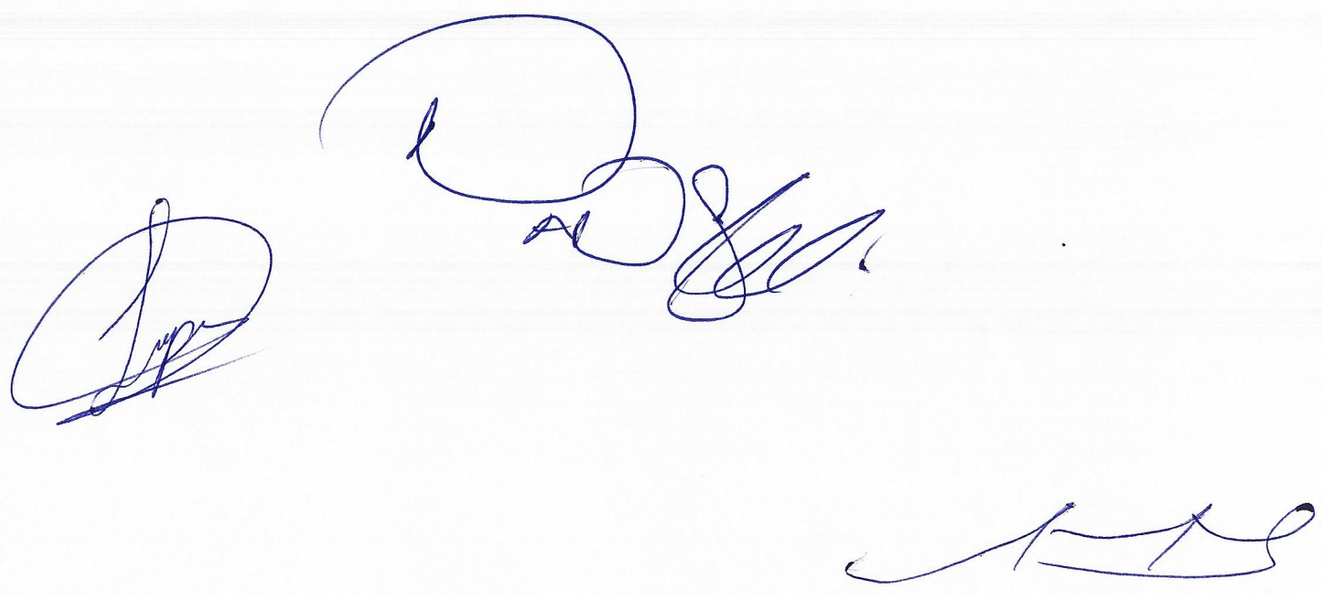

BANORTE

ESTADO DE CUENTA / ENLACE GLOBAL PM C/INTERESES

PARTICIPACIONES 2024
MUNICIPIO DE NOMBRE DE DIOS DURANGO
CALLE VICTORIA 205
CENTRO
NOMBRE DE DIOS DGO. C.P. 34840
SUCURSAL: 7460 VICENTE GUERRERO
TIPO DE ENVÍO: CORREO

NO. DE CLIENTE: 03978807
RFC: MND630915U24

DATOS DE SUCURSAL:
PLAZA: 9986 PLAZA DURANGO
DIRECCIÓN: FRANCISCO SARABIA 102 CENTRO
TELÉFONO: 8650651

INFORMACIÓN DEL PERIODO	
Periodo	Del 01/Diciembre/2024 al 31/Diciembre/2024
Fecha de corte	31/Diciembre/2024
Moneda	PESOS

RESUMEN INTEGRAL

Producto	No. de Cuenta	CLABE	Saldo anterior	Saldo al corte
ENLACE GLOBAL PM C/INTERESES	1223582418	072 202 01223582418 9	$0.00	$0.00
TOTAL			$0.00	$0.00

DETALLE	ENLACE GLOBAL PM C/INT. ▼
Resumen del periodo	
Saldo inicial del periodo	$ 0.00
+ Total de depósitos	$ 0.00
- Total de retiros	$ 0.00
+ Intereses Netos Ganados	$ 0.00
- Total de comisiones Cobradas / Pagadas	$ 0.00
- IVA sobre comisiones (16%)	$ 0.00
- Intereses Cobrados / Pagados	$ 0.00
Saldo actual	$ 0.00
Saldo disponible al día*	$ 0.00
Saldo Promedio	
Saldo promedio mínimo	$ 0.00
En el Periodo 01 Dic al 31 Dic:	$ 0.00
Días que comprende el periodo	31
Intereses devengados	
Tasa Bruta Anual	0.00%
Interés Tasa Bruta Anual	$ 0.00
Retención de ISR	$ 0.00
INTERESES NETOS GANADOS	$ 0.00
Saldo no disponible al día	
Depósitos de Cheques S.B.C.	$0.00
Ret. Garantía Líquida	$0.00
Comisiones pendientes de aplicar	$0.00
Compras no aplicadas	$0.00
TOTAL	$0.00
Resumen de comisiones	
Cheques girados	0
Cheques girados sin comisión	0
Cheques girados con comisión	0
Importe de la comisión	$ 0.00
Por cheques devueltos	$ 0.00
Otras comisiones	$ 0.00

ENLACE GLOBAL PM C/INTERESES
(Saldo inicial de $0.00)

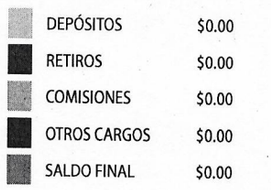

DETALLE DE MOVIMIENTOS (PESOS) ▼

Enlace Global Pm C/Intereses

FECHA	DESCRIPCIÓN / ESTABLECIMIENTO	MONTO DEL DEPOSITO	MONTO DEL RETIRO	SALDO
30-NOV-24	SALDO ANTERIOR			0.00
	SIN MOVIMIENTOS			

OTROS ▼

Cargos Objetados en el Periodo

Folio	Fecha	Tipo de Cargo	Monto	Fecha de Cargo
N/A	N/A	N/A	N/A	N/A

Informe de Depósitos en efectivo (IDE) mayores a $15,000 pesos

Mes:	**DICIEMBRE de 2024**
Excedentes de depósitos	$ 154,927.26
Tipo de Cambio	$ 20.2683
Resumen por cliente del ejercicio 2024	
Monto de excedente de depósitos	$ 2,686,495.76

***Los depósitos en efectivo presentados en el presente informe son aquellos que exceden la cantidad de $15,000 (Quince mil pesos 00/100) de forma acumulada en todas las cuentas bajo titularidad del cliente dentro de un mes calendario.**

Ganancia Anual Total (GAT)

NO. DE CUENTA	GAT NOMINAL [1]	GAT REAL [2]	(+) INTERESES APLICABLES	(-) TOTAL DE COMISIONES
N/A	N/A	N/A	N/A	N/A

[1] **Antes de Impuestos**

[2] **La GAT REAL es el rendimiento que obtendría después de descontar la inflación estimada**

Advertencia: Incumplir sus obligaciones le puede generar comisiones.
El presente estado de cuenta no es un comprobante fiscal.

La fecha de corte coincide con la fecha de terminación del periodo que se señala en el presente estado de cuenta. Las operaciones efectuadas durante los días no laborales o después de la hora de corte de fin de día serán consideradas en nuestra contabilidad como realizadas en el siguiente día hábil bancario. Usted dispone de 90 días después de la fecha de corte para objetar la información contenida en su estado de cuenta, de no hacerlo se asumirá su conformidad al respecto.

Cuando no reciba su estado de cuenta durante los 20 días siguientes de la fecha de corte, y no haya dado instrucciones para que no se le envíe, favor de solicitarlo en su sucursal.

En el caso de avisos de modificaciones al contrato de adhesión, recuerde que, si así lo decide, tiene derecho a solicitar la cancelación de su cuenta dentro de los 30 días naturales posteriores a la notificación recibida, sin responsabilidad alguna a su cargo cubriendo, en su caso, los adeudos que se hayan generado a la fecha.

Aviso de privacidad

Ponemos a su disposición el Aviso de Privacidad en www.banorte.com en el entendido de que su información será tratada con sujeción a los fines establecidos en el referido Aviso de Privacidad.

Consultas, Reclamaciones, y Aclaraciones

Banco Mercantil del Norte S.A. Institución de Banca Múltiple, Grupo Financiero Banorte recibe las consultas, reclamaciones o aclaraciones, a través de su **Unidad Especializada de Atención a Usuarios (UNE)**, ubicada en Av. Paseo de la Reforma 195 Piso 1, Colonia Cuauhtémoc, C.P. 06500, Alcaldía Cuauhtémoc, Ciudad de México, Correo electrónico: une@banorte.com, o al Teléfono: **800 627 2292** así como en cualquiera de sus sucursales. En el caso de no obtener una respuesta satisfactoria o en el caso de requerir consultar y/o comparar información sobre comisiones podrá acudir a la Comisión Nacional para la Protección y Defensa de los Usuarios de Servicios Financieros www.condusef.gob.mx con número telefónico de atención en la Ciudad de México **(55) 5340 0999** y desde el interior de la República el **800 999 8080**.

Referencia de Abreviaturas

ABO	Abono	COM	Comisión	EDO	Estado	O/B	Otro Banco
ATM	Cajero Automático	CONS	Consulta	I.S.R	Impuesto Sobre la Renta	PZO	Plazo
BTE	Banorte	CPA	Compra	I.V.A	Impuesto al Valor Agregado	R.F.C	Registro Federal de Causantes
CAM	Cámara de compensación	CTA	Cuenta	INT	Interés (es)	REV	Reverso
CAP	Capital	DEP	Depósito	INTBC	Interbancaria	S.B.C	Saldo salvo Buen Cobro
CHEQ/CHQ	Cheque	DEV	Devolución	INV	Inversión	VEN	Ventanilla
CLABE	Clave Bancaria Estandarizada	DISP	Disposición/Dispersión	LIQ	Liquidación (Pago)		

IPAB
INSTITUTO PARA LA PROTECCIÓN AL AHORRO BANCARIO

Los productos anteriormente descritos se encuentran protegidos por el Instituto para la Protección del Ahorro Bancario (IPAB) hasta por un monto equivalente a 400,000 UDI por cliente, por Institución. Lo anterior de conformidad con las disposiciones legales que regulan a dicho Instituto. Vista la página www.ipab.org.mx

H. AYUNTAMIENTO DE NOMBRE DE DIOS, DGO

ANTICIPO FAISM 2023-2025

CONCILIACION BANCARIA AL 31 DE DICIEMBRE 2024

BANCO BANORTE CTA. 1207042583

SALDO BANCOS AL 31 DE DICIEMBRE 2024				**$3,811.78**
(+)	**DEPOSITOS NO CONSIDERADOS POR EL BANCO**			
	FECHA	**CONCEPTO**	**IMPORTE**	**$0.00**
(-)	**CHEQUES EXPEDIDOS Y NO COBRADOS**			**$0.00**
	FECHA CHEQUE	**NOMBRE**	**IMPORTE**	
(+)	**CARGOS DEL BANCO NO CORRESPONDIDOS**			
	FECHA	**CONCEPTO**	**IMPORTE**	
(-)	**CREDITOS DEL BANCO NO CORRESPONDIDOS**			
	FECHA	**CONCEPTO**	**IMPORTE**	
				$3,811.78

Nombre de Dios, Durango H. AYUNTAMIENTO 2022-2025 OFICINA DE PRESIDENTE MUNICIPAL

C. NANCI CAROLINA VASQUEZ LUNA
PRESIDENTE MUNICIPAL

Nombre de Dios, Durango H. AYUNTAMIENTO 2022-2025 Dirección de Finanzas y Administración

L.E. SALVADOR ERASMO RUEDA VAZQUEZ
DIRECTOR DE FINANZAS Y ADMINISTRACION

L.A. GUADALUPE LOPEZ ESCOBEDO
SINDICO MUNICIPAL

Nombre de Dios, Durango H. AYUNTAMIENTO 2022-2025 SINDICATURA MUNICIPAL

H. AYUNTAMIENTO DEL MUNICIPIO DE NOMBRE DE DIOS, DGO.
ESTADO DE DURANGO
Auxiliares de Cuentas del 01/dic./2024 al 31/dic./2024
Con saldo y/o movimientos. (De la cuenta: 1112-05-24-00-001 a la 1112-05-24-00-001)

Usr: supervisor
Rep: rptAuxiliarCuentas

Fecha y hora de Impresión: 19/feb./2025 02:27 p. m.

Cuenta / Poliza	Fecha	Nombre de la Cuenta / Beneficiario	No. Factura	Cheque / Folio	Concepto	Saldo Inicial	Movimientos del Periodo Cargos	Abonos	Saldos
1112-05-24-00-001					CTA. 2583	$3,811.78	$0.00	$0.00	$3,811.78
					Total :	3,811.78	0.00	0.00	3,811.78



BANORTE

ESTADO DE CUENTA / ENLACE GLOBAL PM C/INTERESES

ANTICIPO FAISM 2023-2025
MUNICIPIO DE NOMBRE DE DIOS DURANGO
CALLE VICTORIA 205
CENTRO
NOMBRE DE DIOS DGO. C.P. 34840
SUCURSAL: 7460 VICENTE GUERRERO
TIPO DE ENVÍO: CORREO

NO. DE CLIENTE: 03978807
RFC: MND630915U24

DATOS DE SUCURSAL:
PLAZA: 9986 PLAZA DURANGO
DIRECCIÓN: FRANCISCO SARABIA 102 CENTRO
TELÉFONO: 8650651

INFORMACIÓN DEL PERIODO	
Periodo	Del 01/Diciembre/2024 al 31/Diciembre/2024
Fecha de corte	31/Diciembre/2024
Moneda	PESOS

RESUMEN INTEGRAL

Producto	No. de Cuenta	CLABE	Saldo anterior	Saldo al corte
ENLACE GLOBAL PM C/INTERESES	1207042583	072 202 01207042583 7	$3,811.78	$3,811.78
TOTAL			$3,811.78	$3,811.78

DETALLE	ENLACE GLOBAL PM C/INT. ▼
Resumen del periodo	
Saldo inicial del periodo	$ 3,811.78
+ Total de depósitos	$ 0.00
- Total de retiros	$ 0.00
+ Intereses Netos Ganados	$ 0.00
- Total de comisiones Cobradas / Pagadas	$ 0.00
- IVA sobre comisiones (16%)	$ 0.00
- Intereses Cobrados / Pagados	$ 0.00
Saldo actual	$ 3,811.78
Saldo disponible al día*	$ 3,811.78
Saldo Promedio	
Saldo promedio mínimo	$ 0.00
En el Periodo 01 Dic al 31 Dic:	$ 3,811.78
Días que comprende el periodo	31
Intereses devengados	
Tasa Bruta Anual	0.00%
Interés Tasa Bruta Anual	$ 0.00
Retención de ISR	$ 0.00
INTERESES NETOS GANADOS	$ 0.00
Saldo no disponible al día	
Depósitos de Cheques S.B.C.	$0.00
Ret. Garantía Líquida	$0.00
Comisiones pendientes de aplicar	$0.00
Compras no aplicadas	$0.00
TOTAL	$0.00
Resumen de comisiones	
Cheques girados	0
Cheques girados sin comisión	0
Cheques girados con comisión	0
Importe de la comisión	$ 0.00
Por cheques devueltos	$ 0.00
Otras comisiones	$ 0.00

ENLACE GLOBAL PM C/INTERESES
(Saldo inicial de $3,811.78)

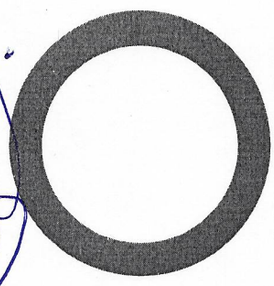

DEPÓSITOS	$0.00
RETIROS	$0.00
COMISIONES	$0.00
OTROS CARGOS	$0.00
SALDO FINAL	$3,811.78

DETALLE DE MOVIMIENTOS (PESOS)▼

Enlace Global Pm C/Intereses

FECHA	DESCRIPCIÓN / ESTABLECIMIENTO	MONTO DEL DEPOSITO	MONTO DEL RETIRO	SALDO
30-NOV-24	SALDO ANTERIOR			3,811.78
	SIN MOVIMIENTOS			

OTROS▼

Cargos Objetados en el Periodo

Folio	Fecha	Tipo de Cargo	Monto	Fecha de Cargo
N/A	N/A	N/A	N/A	N/A

Informe de Depósitos en efectivo (IDE) mayores a $15,000 pesos

Mes: **DICIEMBRE de 2024**
Excedentes de depósitos $ 154,927.26
Tipo de Cambio $ 20.2683
Resumen por cliente del ejercicio 2024
Monto de excedente de depósitos $ 2,686,495.76

***Los depósitos en efectivo presentados en el presente informe son aquellos que exceden la cantidad de $15,000 (Quince mil pesos 00/100) de forma acumulada en todas las cuentas bajo titularidad del cliente dentro de un mes calendario.**

Ganancia Anual Total (GAT)

NO. DE CUENTA	GAT NOMINAL [1]	GAT REAL [2]	(+) INTERESES APLICABLES	(-) TOTAL DE COMISIONES
N/A	N/A	N/A	N/A	N/A

[1] **Antes de Impuestos**
[2] **La GAT REAL es el rendimiento que obtendría después de descontar la inflación estimada**

Advertencia: Incumplir sus obligaciones le puede generar comisiones.
El presente estado de cuenta no es un comprobante fiscal.

La fecha de corte coincide con la fecha de terminación del periodo que se señala en el presente estado de cuenta. Las operaciones efectuadas durante los días no laborales o después de la hora de corte de fin de día serán consideradas en nuestra contabilidad como realizadas en el siguiente día hábil bancario. Usted dispone de 90 días después de la fecha de corte para objetar la información contenida en su estado de cuenta, de no hacerlo se asumirá su conformidad al respecto.

Cuando no reciba su estado de cuenta durante los 20 días siguientes de la fecha de corte, y no haya dado instrucciones para que no se le envíe, favor de solicitarlo en su sucursal.

En el caso de avisos de modificaciones al contrato de adhesión, recuerde que, si así lo decide, tiene derecho a solicitar la cancelación de su cuenta dentro de los 30 días naturales posteriores a la notificación recibida, sin responsabilidad alguna a su cargo cubriendo, en su caso, los adeudos que se hayan generado a la fecha.

Aviso de privacidad
Ponemos a su disposición el Aviso de Privacidad en www.banorte.com en el entendido de que su información será tratada con sujeción a los fines establecidos en el referido Aviso de Privacidad.

Consultas, Reclamaciones, y Aclaraciones
Banco Mercantil del Norte S.A. Institución de Banca Múltiple, Grupo Financiero Banorte recibe las consultas, reclamaciones o aclaraciones, a través de su **Unidad Especializada de Atención a Usuarios (UNE)**, ubicada en Av. Paseo de la Reforma 195 Piso 1, Colonia Cuauhtémoc, C.P. 06500, Alcaldía Cuauhtémoc, Ciudad de México, Correo electrónico: une@banorte.com, o al Teléfono: **800 627 2292** así como en cualquiera de sus sucursales. En el caso de no obtener una respuesta satisfactoria o en el caso de requerir consultar y/o comparar información sobre comisiones podrá acudir a la Comisión Nacional para la Protección y Defensa de los Usuarios de Servicios Financieros www.condusef.gob.mx con número telefónico de atención en la Ciudad de México **(55) 5340 0999** y desde el interior de la República el **800 999 8080**.

Referencia de Abreviaturas

ABO	Abono	COM	Comisión	EDO	Estado	O/B	Otro Banco
ATM	Cajero Automático	CONS	Consulta	I.S.R	Impuesto Sobre la Renta	PZO	Plazo
BTE	Banorte	CPA	Compra	I.V.A	Impuesto al Valor Agregado	R.F.C	Registro Federal de Causantes
CAM	Cámara de compensación	CTA	Cuenta	INT	Interés (es)	REV	Reverso
CAP	Capital	DEP	Depósito	INTBC	Interbancaria	S.B.C	Saldo salvo Buen Cobro
CHEQ/CHQ	Cheque	DEV	Devolución	INV	Inversión	VEN	Ventanilla
CLABE	Clave Bancaria Estandarizada	DISP	Disposición/Dispersión	LIQ	Liquidación (Pago)		

IPAB
INSTITUTO PARA LA PROTECCIÓN AL AHORRO BANCARIO

Los productos anteriormente descritos se encuentran protegidos por el Instituto para la Protección del Ahorro Bancario (IPAB) hasta por un monto equivalente a 400,000 UDI por cliente, por Institución. Lo anterior de conformidad con las disposiciones legales que regulan a dicho Instituto. Vista la página www.ipab.org.mx

H. AYUNTAMIENTO DE NOMBRE DE DIOS, DGO

LAUDOS

CONCILIACION BANCARIA AL 31 DE DICIEMBRE 2024

BANCO BANORTE CTA. 1183043125

SALDO BANCOS AL 31 DE DICIEMBRE 2024				$1,058.82
(+) DEPOSITOS NO CONSIDERADOS POR EL BANCO				
FECHA	CONCEPTO	IMPORTE	$	-
(-) CHEQUES EXPEDIDOS Y NO COBRADOS			$	-
FECHA CHEQUE	NOMBRE	IMPORTE		
(+) CARGOS DEL BANCO NO CORRESPONDIDOS				
FECHA	CONCEPTO	IMPORTE	$	-
(-) CREDITOS DEL BANCO NO CORRESPONDIDOS				
FECHA	CONCEPTO	IMPORTE		
SALDO EN LIBROS AL 31 DE DICIEMBRE 2024				$1,058.82

C. NANCI CAROLINA VASQUEZ LUNA
PRESIDENTE MUNICIPAL

L.E. SALVADOR ERASMO RUEDA VAZQUEZ
DIRECTOR DE FINANZAS Y ADMINISTRACION

L.A. GUADALUPE LOPEZ ESCOBEDO
SINDICO MUNICIPAL

Nombre de Dios, Durango
H. AYUNTAMIENTO 2022-2025
OFICINA DE PRESIDENTE MUNICIPAL

Nombre de Dios, Durango
H. AYUNTAMIENTO 2022-2025
Dirección de Finanzas y Administración

Nombre de Dios, Durango
H. AYUNTAMIENTO 2022-2025
SINDICATURA MUNICIPAL

H. AYUNTAMIENTO DEL MUNICIPIO DE NOMBRE DE DIOS, DGO.

ESTADO DE DURANGO

Auxiliares de Cuentas del 01/dic./2024 al 31/dic./2024

Con saldo y/o movimientos. (De la cuenta: 1112-01-22-00-001 a la 1112-01-22-00-001)

Usr: supervisor
Rep: rptAuxiliarCuentas

Fecha y hora de Impresión: 19/feb./2025 01:22 p. m.

Cuenta / Poliza	Fecha	Nombre de la Cuenta / Beneficiario	No. Factura	Cheque / Folio	Concepto	Saldo Inicial	Movimientos del Periodo Cargos	Abonos	Saldos
1112-01-22-00-001					Cta. 3125	$1,058.72	$0.00	$0.00	$1,058.72
					Total :	1,058.72	0.00	0.00	1,058.72

BANORTE

ESTADO DE CUENTA / ENLACE GLOBAL PM C/INTERESES

LAUDOS
MUNICIPIO DE NOMBRE DE DIOS DURANGO
CALLE VICTORIA 205
CENTRO
NOMBRE DE DIOS DGO. C.P. 34840
SUCURSAL: 7460 VICENTE GUERRERO
TIPO DE ENVÍO: CORREO

NO. DE CLIENTE: 03978807
RFC: MND630915U24

DATOS DE SUCURSAL:
PLAZA: 9986 PLAZA DURANGO
DIRECCIÓN: FRANCISCO SARABIA 102 CENTRO
TELÉFONO: 8650651

INFORMACIÓN DEL PERIODO	
Periodo	Del 01/Diciembre/2024 al 31/Diciembre/2024
Fecha de corte	31/Diciembre/2024
Moneda	PESOS

RESUMEN INTEGRAL

Producto	No. de Cuenta	CLABE	Saldo anterior	Saldo al corte
ENLACE GLOBAL PM C/INTERESES	1183043125	072 202 01183043125 3	$1,058.82	$1,058.82
TOTAL			$1,058.82	$1,058.82

DETALLE	ENLACE GLOBAL PM C/INT. ▼
Resumen del periodo	
Saldo inicial del periodo	$ 1,058.82
+ Total de depósitos	$ 0.00
- Total de retiros	$ 0.00
+ Intereses Netos Ganados	$ 0.00
- Total de comisiones Cobradas / Pagadas	$ 0.00
- IVA sobre comisiones (16%)	$ 0.00
- Intereses Cobrados / Pagados	$ 0.00
Saldo actual	$ 1,058.82
Saldo disponible al día*	$ 1,058.82
Saldo Promedio	
Saldo promedio mínimo	$ 0.00
En el Periodo 01 Dic al 31 Dic:	$ 1,058.82
Días que comprende el periodo	31
Intereses devengados	
Tasa Bruta Anual	0.00%
Interés Tasa Bruta Anual	$ 0.00
Retención de ISR	$ 0.00
INTERESES NETOS GANADOS	$ 0.00
Saldo no disponible al día	
Depósitos de Cheques S.B.C.	$0.00
Ret. Garantía Líquida	$0.00
Comisiones pendientes de aplicar	$0.00
Compras no aplicadas	$0.00
TOTAL	$0.00
Resumen de comisiones	
Cheques girados	0
Cheques girados sin comisión	0
Cheques girados con comisión	0
Importe de la comisión	$ 0.00
Por cheques devueltos	$ 0.00
Otras comisiones	$ 0.00

ENLACE GLOBAL PM C/INTERESES
(Saldo inicial de $1,058.82)

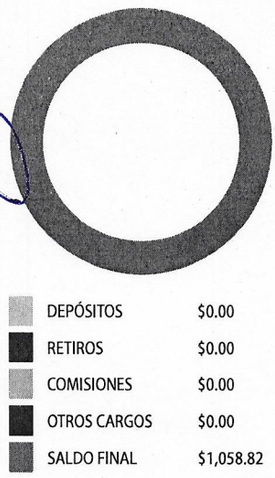

DETALLE DE MOVIMIENTOS (PESOS) ▼

Enlace Global Pm C/Intereses

FECHA	DESCRIPCIÓN / ESTABLECIMIENTO	MONTO DEL DEPOSITO	MONTO DEL RETIRO	SALDO
30-NOV-24	SALDO ANTERIOR			1,058.82
	SIN MOVIMIENTOS			

OTROS ▼

Cargos Objetados en el Periodo

Folio	Fecha	Tipo de Cargo	Monto	Fecha de Cargo
N/A	N/A	N/A	N/A	N/A

Informe de Depósitos en efectivo (IDE) mayores a $15,000 pesos

Mes:	**DICIEMBRE de 2024**
Excedentes de depósitos	$ 154,927.26
Tipo de Cambio	$ 20.2683
Resumen por cliente del ejercicio 2024	
Monto de excedente de depósitos	$ 2,686,495.76

***Los depósitos en efectivo presentados en el presente informe son aquellos que exceden la cantidad de $15,000 (Quince mil pesos 00/100) de forma acumulada en todas las cuentas bajo titularidad del cliente dentro de un mes calendario.**

Ganancia Anual Total (GAT)

NO. DE CUENTA	GAT NOMINAL [1]	GAT REAL [2]	(+) INTERESES APLICABLES	(-) TOTAL DE COMISIONES
N/A	N/A	N/A	N/A	N/A

[1] **Antes de Impuestos**
[2] **La GAT REAL es el rendimiento que obtendría después de descontar la inflación estimada**

Advertencia: Incumplir sus obligaciones le puede generar comisiones.
El presente estado de cuenta no es un comprobante fiscal.

La fecha de corte coincide con la fecha de terminación del periodo que se señala en el presente estado de cuenta. Las operaciones efectuadas durante los días no laborales o después de la hora de corte de fin de día serán consideradas en nuestra contabilidad como realizadas en el siguiente día hábil bancario. Usted dispone de 90 días después de la fecha de corte para objetar la información contenida en su estado de cuenta, de no hacerlo se asumirá su conformidad al respecto.

Cuando no reciba su estado de cuenta durante los 20 días siguientes de la fecha de corte, y no haya dado instrucciones para que no se le envíe, favor de solicitarlo en su sucursal.

En el caso de avisos de modificaciones al contrato de adhesión, recuerde que, si así lo decide, tiene derecho a solicitar la cancelación de su cuenta dentro de los 30 días naturales posteriores a la notificación recibida, sin responsabilidad alguna a su cargo cubriendo, en su caso, los adeudos que se hayan generado a la fecha.

Aviso de privacidad
Ponemos a su disposición el Aviso de Privacidad en www.banorte.com en el entendido de que su información será tratada con sujeción a los fines establecidos en el referido Aviso de Privacidad.

Consultas, Reclamaciones, y Aclaraciones
Banco Mercantil del Norte S.A. Institución de Banca Múltiple, Grupo Financiero Banorte recibe las consultas, reclamaciones o aclaraciones, a través de su **Unidad Especializada de Atención a Usuarios (UNE)**, ubicada en Av. Paseo de la Reforma 195 Piso 1, Colonia Cuauhtémoc, C.P. 06500, Alcaldía Cuauhtémoc, Ciudad de México, Correo electrónico: une@banorte.com, o al Teléfono: **800 627 2292** así como en cualquiera de sus sucursales. En el caso de no obtener una respuesta satisfactoria o en el caso de requerir consultar y/o comparar información sobre comisiones podrá acudir a la Comisión Nacional para la Protección y Defensa de los Usuarios de Servicios Financieros www.condusef.gob.mx con número telefónico de atención en la Ciudad de México **(55) 5340 0999** y desde el interior de la República el **800 999 8080**.

Línea Directa para su empresa:
Ciudad de México: (55) 5140 5640 | Monterrey: (81) 8156 9640 | Guadalajara: (33) 3669 9040 | Resto del país: 800 - DIRECTA (3473282) | Visita nuestra página: www.banorte.com

Referencia de Abreviaturas

ABO	Abono	COM	Comisión	EDO	Estado	O/B	Otro Banco
ATM	Cajero Automático	CONS	Consulta	I.S.R	Impuesto Sobre la Renta	PZO	Plazo
BTE	Banorte	CPA	Compra	I.V.A	Impuesto al Valor Agregado	R.F.C	Registro Federal de Causantes
CAM	Cámara de compensación	CTA	Cuenta	INT	Interés (es)	REV	Reverso
CAP	Capital	DEP	Depósito	INTBC	Interbancaria	S.B.C	Saldo salvo Buen Cobro
CHEQ/CHQ	Cheque	DEV	Devolución	INV	Inversión	VEN	Ventanilla
CLABE	Clave Bancaria Estandarizada	DISP	Disposición/Dispersión	LIQ	Liquidación (Pago)		

IPAB
INSTITUTO PARA LA PROTECCIÓN AL AHORRO BANCARIO

Los productos anteriormente descritos se encuentran protegidos por el Instituto para la Protección del Ahorro Bancario (IPAB) hasta por un monto equivalente a 400,000 UDI por cliente, por Institución. Lo anterior de conformidad con las disposiciones legales que regulan a dicho Instituto. Vista la página www.ipab.org.mx

H. AYUNTAMIENTO DEL MUNICIPIO DE NOMBRE DE DIOS, DGO.

ESTADO DE DURANGO

Auxiliares de Cuentas del 01/dic./2024 al 31/dic./2024

Con saldo y/o movimientos. (De la cuenta: 1112-01-17-00-005 a la 1112-01-17-00-005)

Usr: supervisor
Rep: rptAuxiliarCuentas

Fecha y hora de Impresión: 19/feb./2025 01:15 p. m.

Cuenta / Poliza	Fecha	Nombre de la Cuenta / Beneficiario	No. Factura	Cheque / Folio	Concepto	Saldo Inicial	Movimientos del Periodo Cargos	Abonos	Saldos
1112-01-17-00-005					CTA. 3214	$0.10	$0.00	$0.00	$0.10
					Total :	0.10	0.00	0.00	0.10



BANORTE

ESTADO DE CUENTA / ENLACE GLOBAL PM S/INTERESES

AGUINALDOS 2017
MUNICIPIO DE NOMBRE DE DIOS DURANGO
CALLE VICTORIA 205
CENTRO
NOMBRE DE DIOS DGO. C.P. 34840
SUCURSAL: 7460 VICENTE GUERRERO
TIPO DE ENVÍO: CORREO

NO. DE CLIENTE: 03978807
RFC: MND630915U24

DATOS DE SUCURSAL:
PLAZA: 9986 PLAZA DURANGO
DIRECCIÓN: FRANCISCO SARABIA 102 CENTRO
TELÉFONO: 8650651

INFORMACIÓN DEL PERIODO	
Periodo	Del 01/Diciembre/2024 al 31/Diciembre/2024
Fecha de corte	31/Diciembre/2024
Moneda	PESOS

RESUMEN INTEGRAL

Producto	No. de Cuenta	CLABE	Saldo anterior	Saldo al corte
ENLACE GLOBAL PM S/INTERESES	0311013214	072 202 00311013214 1	$0.10	$0.10
TOTAL			$0.10	$0.10

DETALLE	ENLACE GLOBAL PM S/INT. ▼
Resumen del periodo	
Saldo inicial del periodo	$ 0.10
+ Total de depósitos	$ 0.00
- Total de retiros	$ 0.00
+ Intereses Netos Ganados	$ 0.00
- Total de comisiones Cobradas / Pagadas	$ 0.00
- IVA sobre comisiones (16%)	$ 0.00
- Intereses Cobrados / Pagados	$ 0.00
Saldo actual	$ 0.10
Saldo disponible al día*	$ 0.10
Saldo Promedio	
Saldo promedio mínimo	$ 0.00
En el Periodo 01 Dic al 31 Dic:	$ 0.10
Días que comprende el periodo	31
Intereses devengados	
Tasa Bruta Anual	0.00%
Interés Tasa Bruta Anual	$ 0.00
Retención de ISR	$ 0.00
INTERESES NETOS GANADOS	$ 0.00
Saldo no disponible al día	
Depósitos de Cheques S.B.C.	$0.00
Ret. Garantía Líquida	$0.00
Comisiones pendientes de aplicar	$0.00
Compras no aplicadas	$0.00
TOTAL	$0.00
Resumen de comisiones	
Cheques girados	0
Cheques girados sin comisión	0
Cheques girados con comisión	0
Importe de la comisión	$ 0.00
Por cheques devueltos	$ 0.00
Otras comisiones	$ 0.00

ENLACE GLOBAL PM S/INTERESES
(Saldo inicial de $0.10)

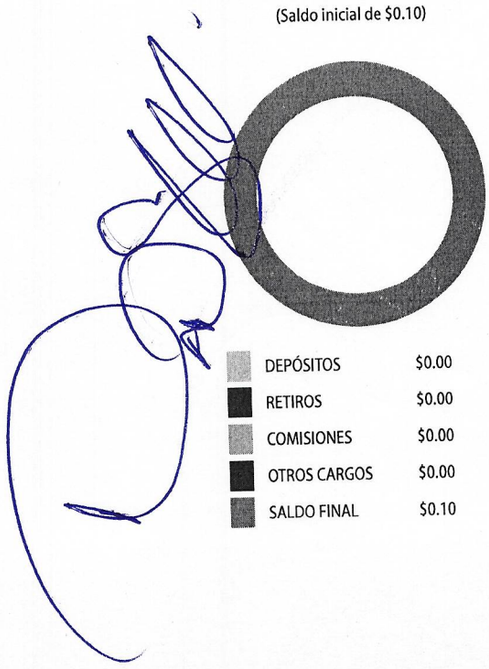

DETALLE DE MOVIMIENTOS (PESOS) ▼

Enlace Global Pm S/Intereses

FECHA	DESCRIPCIÓN / ESTABLECIMIENTO	MONTO DEL DEPOSITO	MONTO DEL RETIRO	SALDO
30-NOV-24	SALDO ANTERIOR			0.10
	SIN MOVIMIENTOS			

OTROS ▼

Cargos Objetados en el Periodo

Folio	Fecha	Tipo de Cargo	Monto	Fecha de Cargo
N/A	N/A	N/A	N/A	N/A

Informe de Depósitos en efectivo (IDE) mayores a $15,000 pesos

Mes:	**DICIEMBRE de 2024**
Excedentes de depósitos	$ 154,927.26
Tipo de Cambio	$ 20.2683
Resumen por cliente del ejercicio 2024	
Monto de excedente de depósitos	$ 2,686,495.76

***Los depósitos en efectivo presentados en el presente informe son aquellos que exceden la cantidad de $15,000 (Quince mil pesos 00/100) de forma acumulada en todas las cuentas bajo titularidad del cliente dentro de un mes calendario.**

Ganancia Anual Total (GAT)

NO. DE CUENTA	GAT NOMINAL [1]	GAT REAL [2]	(+) INTERESES APLICABLES	(-) TOTAL DE COMISIONES
N/A	N/A	N/A	N/A	N/A

[1] Antes de Impuestos
[2] La GAT REAL es el rendimiento que obtendría después de descontar la inflación estimada

Advertencia: Incumplir sus obligaciones le puede generar comisiones.
El presente estado de cuenta no es un comprobante fiscal.

La fecha de corte coincide con la fecha de terminación del periodo que se señala en el presente estado de cuenta. Las operaciones efectuadas durante los días no laborales o después de la hora de corte de fin de día serán consideradas en nuestra contabilidad como realizadas en el siguiente día hábil bancario. Usted dispone de 90 días después de la fecha de corte para objetar la información contenida en su estado de cuenta, de no hacerlo se asumirá su conformidad al respecto.

Cuando no reciba su estado de cuenta durante los 20 días siguientes de la fecha de corte, y no haya dado instrucciones para que no se le envíe, favor de solicitarlo en su sucursal.

En el caso de avisos de modificaciones al contrato de adhesión, recuerde que, si así lo decide, tiene derecho a solicitar la cancelación de su cuenta dentro de los 30 días naturales posteriores a la notificación recibida, sin responsabilidad alguna a su cargo cubriendo, en su caso, los adeudos que se hayan generado a la fecha.

Aviso de privacidad
Ponemos a su disposición el Aviso de Privacidad en www.banorte.com en el entendido de que su información será tratada con sujeción a los fines establecidos en el referido Aviso de Privacidad.

Consultas, Reclamaciones, y Aclaraciones
Banco Mercantil del Norte S.A. Institución de Banca Múltiple, Grupo Financiero Banorte recibe las consultas, reclamaciones o aclaraciones, a través de su **Unidad Especializada de Atención a Usuarios (UNE)**, ubicada en Av. Paseo de la Reforma 195 Piso 1, Colonia Cuauhtémoc, C.P. 06500, Alcaldía Cuauhtémoc, Ciudad de México, Correo electrónico: une@banorte.com, o al Teléfono: **800 627 2292** así como en cualquiera de sus sucursales. En el caso de no obtener una respuesta satisfactoria o en el caso de requerir consultar y/o comparar información sobre comisiones podrá acudir a la Comisión Nacional para la Protección y Defensa de los Usuarios de Servicios Financieros www.condusef.gob.mx con número telefónico de atención en la Ciudad de México **(55) 5340 0999** y desde el interior de la República el **800 999 8080**.

Referencia de Abreviaturas

ABO	Abono	COM	Comisión	EDO	Estado	O/B	Otro Banco
ATM	Cajero Automático	CONS	Consulta	I.S.R	Impuesto Sobre la Renta	PZO	Plazo
BTE	Banorte	CPA	Compra	I.V.A	Impuesto al Valor Agregado	R.F.C	Registro Federal de Causantes
CAM	Cámara de compensación	CTA	Cuenta	INT	Interés (es)	REV	Reverso
CAP	Capital	DEP	Depósito	INTBC	Interbancaria	S.B.C	Saldo salvo Buen Cobro
CHEQ/CHQ	Cheque	DEV	Devolución	INV	Inversión	VEN	Ventanilla
CLABE	Clave Bancaria Estandarizada	DISP	Disposición/Dispersión	LIQ	Liquidación (Pago)		

IPAB
INSTITUTO PARA LA PROTECCIÓN AL AHORRO BANCARIO

Los productos anteriormente descritos se encuentran protegidos por el Instituto para la Protección del Ahorro Bancario (IPAB) hasta por un monto equivalente a 400,000 UDI por cliente, por Institución. Lo anterior de conformidad con las disposiciones legales que regulan a dicho Instituto. Vista la página www.ipab.org.mx

H. AYUNTAMIENTO DE NOMBRE DE DIOS, DGO

MUNICIPIO DE NOMBRE DE DIOS DURANGO

CONCILIACION BANCARIA AL 31 DE DICIEMBRE 2024

BANCO BANORTE CTA. 1251753248

SALDO BANCOS AL 31 DE DICIEMBRE 2024 **$68.41**

(+) **DEPOSITOS NO CONSIDERADOS POR EL BANCO** **$0.00**

FECHA	CONCEPTO	IMPORTE

(-) **CHEQUES EXPEDIDOS Y NO COBRADOS** **$0.00**

FECHA	CHEQUE	NOMBRE	IMPORTE

(+) **CARGOS DEL BANCO NO CORRESPONDIDOS**

FECHA	CONCEPTO	IMPORTE

(-) **CREDITOS DEL BANCO NO CORRESPONDIDOS**

FECHA	CONCEPTO	IMPORTE

$68.41

C. NANCI CAROLINA VASQUEZ LUNA
PRESIDENTE MUNICIPAL

Nombre de Dios, Durango
H. AYUNTAMIENTO 2022-2025
OFICINA DE PRESIDENTE MUNICIPAL

L.E. SALVADOR ERASMO RUEDA VAZQUEZ
DIRECTOR DE FINANZAS Y ADMINISTRACION

Nombre de Dios, Durango
H. AYUNTAMIENTO 2022-2025
Dirección de Finanzas y Administración

L.A. GUADALUPE LOPEZ ESCOBEDO
SINDICO MUNICIPAL

Nombre de Dios, Durango
H. AYUNTAMIENTO 2022-2025
SINDICATURA MUNICIPAL

H. AYUNTAMIENTO DEL MUNICIPIO DE NOMBRE DE DIOS, DGO.

ESTADO DE DURANGO

Auxiliares de Cuentas del 01/dic./2024 al 31/dic./2024

Con saldo y/o movimientos. (De la cuenta: 1112-01-24-00-005 a la 1112-01-24-00-005)

Usr: supervisor
Rep: rptAuxiliarCuentas

Fecha y hora de Impresión: 19/feb./2025 02:05 p. m.

Cuenta / Poliza	Fecha	Nombre de la Cuenta / Beneficiario	No. Factura	Cheque / Folio	Concepto	Saldo Inicial	Movimientos del Periodo Cargos	Abonos	Saldos
1112-01-24-00-005					Cta. 3248	$68.41	$0.00	$0.00	$68.41
					Total :	**68.41**	**0.00**	**0.00**	**68.41**



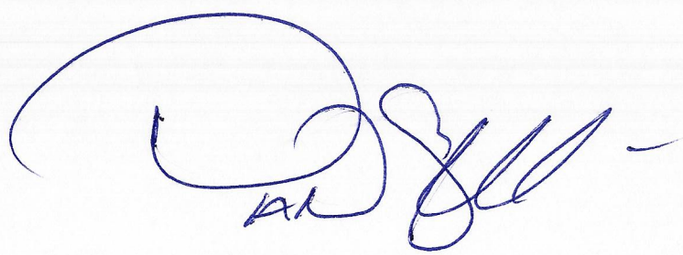



BANORTE

ESTADO DE CUENTA / ENLACE GLOBAL PM C/INTERESES

MUNICIPIO DE NOMBRE DE DIOS DURANGO
CALLE VICTORIA 205
CENTRO
NOMBRE DE DIOS DGO. C.P. 34840
SUCURSAL: 7460 VICENTE GUERRERO
TIPO DE ENVÍO: CORREO

NO. DE CLIENTE: 03978807
RFC: MND630915U24

DATOS DE SUCURSAL:
PLAZA: 9986 PLAZA DURANGO
DIRECCIÓN: FRANCISCO SARABIA 102 CENTRO
TELÉFONO: 8650651

INFORMACIÓN DEL PERIODO	
Periodo	Del 01/Diciembre/2024 al 31/Diciembre/2024
Fecha de corte	31/Diciembre/2024
Moneda	PESOS

RESUMEN INTEGRAL

Producto	No. de Cuenta	CLABE	Saldo anterior	Saldo al corte
ENLACE GLOBAL PM C/INTERESES	1251753248	072 202 01251753248 7	$68.41	$68.41
TOTAL			$68.41	$68.41

DETALLE	ENLACE GLOBAL PM C/INT. ▼
Resumen del periodo	
Saldo inicial del periodo	$ 68.41
+ Total de depósitos	$ 0.00
- Total de retiros	$ 0.00
+ Intereses Netos Ganados	$ 0.00
- Total de comisiones Cobradas / Pagadas	$ 0.00
- IVA sobre comisiones (16%)	$ 0.00
- Intereses Cobrados / Pagados	$ 0.00
Saldo actual	$ 68.41
Saldo disponible al día*	$ 68.41
Saldo Promedio	
Saldo promedio mínimo	$ 0.00
En el Periodo 01 Dic al 31 Dic:	$ 68.41
Días que comprende el periodo	31
Intereses devengados	
Tasa Bruta Anual	0.00%
Interés Tasa Bruta Anual	$ 0.00
Retención de ISR	$ 0.00
INTERESES NETOS GANADOS	$ 0.00
Saldo no disponible al día	
Depósitos de Cheques S.B.C.	$0.00
Ret. Garantía Líquida	$0.00
Comisiones pendientes de aplicar	$0.00
Compras no aplicadas	$0.00
TOTAL	$0.00
Resumen de comisiones	
Cheques girados	0
Cheques girados sin comisión	0
Cheques girados con comisión	0
Importe de la comisión	$ 0.00
Por cheques devueltos	$ 0.00
Otras comisiones	$ 0.00

ENLACE GLOBAL PM C/INTERESES
(Saldo inicial de $68.41)

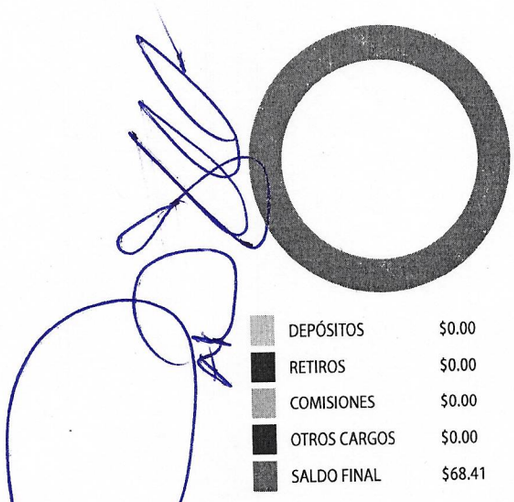

DETALLE DE MOVIMIENTOS (PESOS) ▼

Enlace Global Pm C/Intereses

FECHA	DESCRIPCIÓN / ESTABLECIMIENTO	MONTO DEL DEPOSITO	MONTO DEL RETIRO	SALDO
30-NOV-24	SALDO ANTERIOR			68.41
	SIN MOVIMIENTOS			

OTROS ▼

Cargos Objetados en el Periodo

Folio	Fecha	Tipo de Cargo	Monto	Fecha de Cargo
N/A	N/A	N/A	N/A	N/A

Informe de Depósitos en efectivo (IDE) mayores a $15,000 pesos

	DICIEMBRE de 2024
Mes:	$ 154,927.26
Excedentes de depósitos	$ 20.2683
Tipo de Cambio	
Resumen por cliente del ejercicio 2024	$ 2,686,495.76
Monto de excedente de depósitos	

***Los depósitos en efectivo presentados en el presente informe son aquellos que exceden la cantidad de $15,000 (Quince mil pesos 00/100) de forma acumulada en todas las cuentas bajo titularidad del cliente dentro de un mes calendario.**

Ganancia Anual Total (GAT)

NO. DE CUENTA	GAT NOMINAL [1]	GAT REAL [2]	(+) INTERESES APLICABLES	(-) TOTAL DE COMISIONES
N/A	N/A	N/A	N/A	N/A

[1] **Antes de Impuestos**
[2] **La GAT REAL es el rendimiento que obtendría después de descontar la inflación estimada**

Advertencia: Incumplir sus obligaciones le puede generar comisiones.
El presente estado de cuenta no es un comprobante fiscal.

La fecha de corte coincide con la fecha de terminación del periodo que se señala en el presente estado de cuenta. Las operaciones efectuadas durante los días no laborales o después de la hora de corte de fin de día serán consideradas en nuestra contabilidad como realizadas en el siguiente día hábil bancario. Usted dispone de 90 días después de la fecha de corte para objetar la información contenida en su estado de cuenta, de no hacerlo se asumirá su conformidad al respecto.

Cuando no reciba su estado de cuenta durante los 20 días siguientes de la fecha de corte, y no haya dado instrucciones para que no se le envíe, favor de solicitarlo en su sucursal.

En el caso de avisos de modificaciones al contrato de adhesión, recuerde que, si así lo decide, tiene derecho a solicitar la cancelación de su cuenta dentro de los 30 días naturales posteriores a la notificación recibida, sin responsabilidad alguna a su cargo cubriendo, en su caso, los adeudos que se hayan generado a la fecha.

Aviso de privacidad
Ponemos a su disposición el Aviso de Privacidad en www.banorte.com en el entendido de que su información será tratada con sujeción a los fines establecidos en el referido Aviso de Privacidad.

Consultas, Reclamaciones, y Aclaraciones
Banco Mercantil del Norte S.A. Institución de Banca Múltiple, Grupo Financiero Banorte recibe las consultas, reclamaciones o aclaraciones, a través de su **Unidad Especializada de Atención a Usuarios (UNE)**, ubicada en Av. Paseo de la Reforma 195 Piso 1, Colonia Cuauhtémoc, C.P. 06500, Alcaldía Cuauhtémoc, Ciudad de México, Correo electrónico: une@banorte.com, o al Teléfono: **800 627 2292** así como en cualquiera de sus sucursales. En el caso de no obtener una respuesta satisfactoria o en el caso de requerir consultar y/o comparar información sobre comisiones podrá acudir a la Comisión Nacional para la Protección y Defensa de los Usuarios de Servicios Financieros www.condusef.gob.mx con número telefónico de atención en la Ciudad de México **(55) 5340 0999** y desde el interior de la República el **800 999 8080**.

Referencia de Abreviaturas

ABO	Abono	COM	Comisión	EDO	Estado	O/B	Otro Banco
ATM	Cajero Automático	CONS	Consulta	I.S.R	Impuesto Sobre la Renta	PZO	Plazo
BTE	Banorte	CPA	Compra	I.V.A	Impuesto al Valor Agregado	R.F.C	Registro Federal de Causantes
CAM	Cámara de compensación	CTA	Cuenta	INT	Interés (es)	REV	Reverso
CAP	Capital	DEP	Depósito	INTBC	Interbancaria	S.B.C	Saldo salvo Buen Cobro
CHEQ/CHQ	Cheque	DEV	Devolución	INV	Inversión	VEN	Ventanilla
CLABE	Clave Bancaria Estandarizada	DISP	Disposición/Dispersión	LIQ	Liquidación (Pago)		

IPAB
INSTITUTO PARA LA PROTECCIÓN AL AHORRO BANCARIO

Los productos anteriormente descritos se encuentran protegidos por el Instituto para la Protección del Ahorro Bancario (IPAB) hasta por un monto equivalente a 400,000 UDI por cliente, por Institución. Lo anterior de conformidad con las disposiciones legales que regulan a dicho Instituto. Vista la página www.ipab.org.mx

H. AYUNTAMIENTO DE NOMBRE DE DIOS, DGO

MUNICIPIO DE NOMBRE DE DIOS DURANGO

CONCILIACION BANCARIA AL 31 DE DICIEMBRE 2024

BANCO BANORTE CTA. 1251753266

SALDO BANCOS AL 31 DE DICIEMBRE 2024				$4.70
(+)	DEPOSITOS NO CONSIDERADOS POR EL BANCO			
	FECHA	CONCEPTO	IMPORTE	$0.00
(-)	CHEQUES EXPEDIDOS Y NO COBRADOS			$0.00
	FECHA CHEQUE	NOMBRE	IMPORTE	
(+)	CARGOS DEL BANCO NO CORRESPONDIDOS			
	FECHA	CONCEPTO	IMPORTE	
(-)	CREDITOS DEL BANCO NO CORRESPONDIDOS			
	FECHA	CONCEPTO	IMPORTE	
				$4.70

C. NANCI CAROLINA VASQUEZ LUNA
PRESIDENTE MUNICIPAL

L.E. SALVADOR ERASMO RUEDA VAZQUEZ
DIRECTOR DE FINANZAS Y ADMINISTRACION

L.A. GUADALUPE LOPEZ ESCOBEDO
SINDICO MUNICIPAL

Nombre de Dios, Durango
H. AYUNTAMIENTO 2022-2025
OFICINA DE PRESIDENTE MUNICIPAL

Nombre de Dios, Durango
H. AYUNTAMIENTO 2022-2025
Dirección de Finanzas y Administración

Nombre de Dios, Durango
H. AYUNTAMIENTO 2022-2025
SINDICATURA MUNICIPAL

H. AYUNTAMIENTO DEL MUNICIPIO DE NOMBRE DE DIOS, DGO.

ESTADO DE DURANGO

Auxiliares de Cuentas del 01/dic./2024 al 31/dic./2024

Con saldo y/o movimientos. (De la cuenta: 1112-01-24-00-006 a la 1112-01-24-00-006)

Usr: supervisor
Rep: rptAuxiliarCuentas

Fecha y hora de Impresión: 19/feb./2025 02:06 p. m.

Cuenta / Poliza	Fecha	Nombre de la Cuenta / Beneficiario	No. Factura	Cheque / Folio	Concepto	Saldo Inicial	Movimientos del Periodo Cargos	Abonos	Saldos
1112-01-24-00-006					CTA. 3266	$4.70	$0.00	$0.00	$4.70
					Total :	4.70	0.00	0.00	4.70

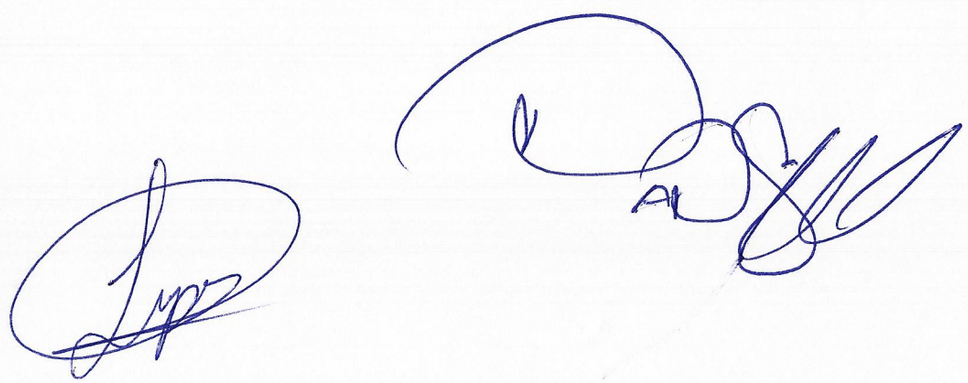



BANORTE

ESTADO DE CUENTA / ENLACE GLOBAL PM C/INTERESES

MUNICIPIO DE NOMBRE DE DIOS DURANGO
CALLE VICTORIA 205
CENTRO
NOMBRE DE DIOS DGO. C.P. 34840
SUCURSAL: 7460 VICENTE GUERRERO
TIPO DE ENVÍO: CORREO

NO. DE CLIENTE: 03978807
RFC: MND630915U24

DATOS DE SUCURSAL:
PLAZA: 9986 PLAZA DURANGO
DIRECCIÓN: FRANCISCO SARABIA 102 CENTRO
TELÉFONO: 8650651

INFORMACIÓN DEL PERIODO	
Periodo	Del 01/Diciembre/2024 al 31/Diciembre/2024
Fecha de corte	31/Diciembre/2024
Moneda	PESOS

RESUMEN INTEGRAL

Producto	No. de Cuenta	CLABE	Saldo anterior	Saldo al corte
ENLACE GLOBAL PM C/INTERESES	1251753266	072 202 01251753266 5	$4.70	$4.70
TOTAL			$4.70	$4.70

DETALLE	ENLACE GLOBAL PM C/INT. ▼
Resumen del periodo	
Saldo inicial del periodo	$ 4.70
+ Total de depósitos	$ 0.00
- Total de retiros	$ 0.00
+ Intereses Netos Ganados	$ 0.00
- Total de comisiones Cobradas / Pagadas	$ 0.00
- IVA sobre comisiones (16%)	$ 0.00
- Intereses Cobrados / Pagados	$ 0.00
Saldo actual	$ 4.70
Saldo disponible al día*	$ 4.70
Saldo Promedio	
Saldo promedio mínimo	$ 0.00
En el Periodo 01 Dic al 31 Dic:	$ 4.70
Días que comprende el periodo	31
Intereses devengados	
Tasa Bruta Anual	0.00%
Interés Tasa Bruta Anual	$ 0.00
Retención de ISR	$ 0.00
INTERESES NETOS GANADOS	$ 0.00
Saldo no disponible al día	
Depósitos de Cheques S.B.C.	$0.00
Ret. Garantía Líquida	$0.00
Comisiones pendientes de aplicar	$0.00
Compras no aplicadas	$0.00
TOTAL	$0.00
Resumen de comisiones	
Cheques girados	0
Cheques girados sin comisión	0
Cheques girados con comisión	0
Importe de la comisión	$ 0.00
Por cheques devueltos	$ 0.00
Otras comisiones	$ 0.00

ENLACE GLOBAL PM C/INTERESES
(Saldo inicial de $4.70)

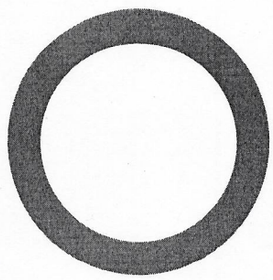

DEPÓSITOS	$0.00
RETIROS	$0.00
COMISIONES	$0.00
OTROS CARGOS	$0.00
SALDO FINAL	$4.70

DETALLE DE MOVIMIENTOS (PESOS) ▼

Enlace Global Pm C/Intereses

FECHA	DESCRIPCIÓN / ESTABLECIMIENTO	MONTO DEL DEPOSITO	MONTO DEL RETIRO	SALDO
30-NOV-24	SALDO ANTERIOR			4.70
	SIN MOVIMIENTOS			

OTROS ▼

Cargos Objetados en el Periodo

Folio	Fecha	Tipo de Cargo	Monto	Fecha de Cargo
N/A	N/A	N/A	N/A	N/A

Informe de Depósitos en efectivo (IDE) mayores a $15,000 pesos

Mes: **DICIEMBRE de 2024**
Excedentes de depósitos $ 154,927.26
Tipo de Cambio $ 20.2683
Resumen por cliente del ejercicio 2024
Monto de excedente de depósitos $ 2,686,495.76

***Los depósitos en efectivo presentados en el presente informe son aquellos que exceden la cantidad de $15,000 (Quince mil pesos 00/100) de forma acumulada en todas las cuentas bajo titularidad del cliente dentro de un mes calendario.**

Ganancia Anual Total (GAT)

NO. DE CUENTA	GAT NOMINAL [1]	GAT REAL [2]	(+) INTERESES APLICABLES	(-) TOTAL DE COMISIONES
N/A	N/A	N/A	N/A	N/A

[1] **Antes de Impuestos**
[2] **La GAT REAL es el rendimiento que obtendría después de descontar la inflación estimada**

Advertencia: Incumplir sus obligaciones le puede generar comisiones.
El presente estado de cuenta no es un comprobante fiscal.

La fecha de corte coincide con la fecha de terminación del periodo que se señala en el presente estado de cuenta. Las operaciones efectuadas durante los días no laborales o después de la hora de corte de fin de día serán consideradas en nuestra contabilidad como realizadas en el siguiente día hábil bancario. Usted dispone de 90 días después de la fecha de corte para objetar la información contenida en su estado de cuenta, de no hacerlo se asumirá su conformidad al respecto.

Cuando no reciba su estado de cuenta durante los 20 días siguientes de la fecha de corte, y no haya dado instrucciones para que no se le envíe, favor de solicitarlo en su sucursal.

En el caso de avisos de modificaciones al contrato de adhesión, recuerde que, si así lo decide, tiene derecho a solicitar la cancelación de su cuenta dentro de los 30 días naturales posteriores a la notificación recibida, sin responsabilidad alguna a su cargo cubriendo, en su caso, los adeudos que se hayan generado a la fecha.

Aviso de privacidad
Ponemos a su disposición el Aviso de Privacidad en www.banorte.com en el entendido de que su información será tratada con sujeción a los fines establecidos en el referido Aviso de Privacidad.

Consultas, Reclamaciones, y Aclaraciones
Banco Mercantil del Norte S.A. Institución de Banca Múltiple, Grupo Financiero Banorte recibe las consultas, reclamaciones o aclaraciones, a través de su **Unidad Especializada de Atención a Usuarios (UNE)**, ubicada en Av. Paseo de la Reforma 195 Piso 1, Colonia Cuauhtémoc, C.P. 06500, Alcaldía Cuauhtémoc, Ciudad de México, Correo electrónico: une@banorte.com, o al Teléfono: **800 627 2292** así como en cualquiera de sus sucursales. En el caso de no obtener una respuesta satisfactoria o en el caso de requerir consultar y/o comparar información sobre comisiones podrá acudir a la Comisión Nacional para la Protección y Defensa de los Usuarios de Servicios Financieros www.condusef.gob.mx con número telefónico de atención en la Ciudad de México **(55) 5340 0999** y desde el interior de la República el **800 999 8080**.

H. AYUNTAMIENTO DE NOMBRE DE DIOS, DGO

PRODDER 2024

CONCILIACION BANCARIA AL 31 DE DICIEMBRE 2024

BANCO BANORTE CTA. 1251753293

SALDO BANCOS AL 31 DE DICIEMBRE 2024				$185,740.35
(+)	DEPOSITOS NO CONSIDERADOS POR EL BANCO			
	FECHA	CONCEPTO	IMPORTE	$0.00
(-)	CHEQUES EXPEDIDOS Y NO COBRADOS			
	FECHA CHEQUE	NOMBRE	IMPORTE	$0.00
(+)	CARGOS DEL BANCO NO CORRESPONDIDOS			
	FECHA	CONCEPTO	IMPORTE	
(-)	CREDITOS DEL BANCO NO CORRESPONDIDOS			
	FECHA	CONCEPTO	IMPORTE	
				$185,740.35

C. NANCI CAROLINA VASQUEZ LUNA
PRESIDENTE MUNICIPAL

L.E. SALVADOR ERASMO RUEDA VAZQUEZ
DIRECTOR DE FINANZAS Y ADMINISTRACION

L.A. GUADALUPE LOPEZ ESCOBEDO
SINDICO MUNICIPAL

Nombre de Dios, Durango
H. AYUNTAMIENTO 2022-2025
OFICINA DE PRESIDENTE MUNICIPAL

Nombre de Dios, Durango
H. AYUNTAMIENTO 2022-2025
Dirección de Finanzas y Administración

Nombre de Dios, Durango
H. AYUNTAMIENTO 2022-2025
SINDICATURA MUNICIPAL

H. AYUNTAMIENTO DEL MUNICIPIO DE NOMBRE DE DIOS, DGO.

ESTADO DE DURANGO

Auxiliares de Cuentas del 01/dic./2024 al 31/dic./2024

Con saldo y/o movimientos. (De la cuenta: 1112-04-24-06-003 a la 1112-04-24-06-003)

Usr: supervisor
Rep: rptAuxiliarCuentas

Fecha y hora de Impresión: 19/feb./2025 02:23 p. m.

Cuenta / Poliza	Fecha	Nombre de la Cuenta / Beneficiario	No. Factura	Cheque / Folio	Concepto	Saldo Inicial	Movimientos del Periodo Cargos	Abonos	Saldos
1112-04-24-06-003				**CTA. 3293**		**$138,383.84**	**$47,356.51**	**$0.00**	**$185,740.35**
I01779	31/12/2024		DEPOSITO		IR:1712, PRODDER 2024 (APORTACION DE TESORERIA DE LA FEDERACION IR		$47,330.00	$0.00	$185,713.84
I01780	31/12/2024		DEPOSITO		IR:1713, PRODDER 2024 (RENDIMIENTOS FINANCIEROS DEL MES IR Folio: 171:		$26.51	$0.00	$185,740.35
					Total :	**138,383.84**	**47,356.51**	**0.00**	**185,740.35**

BANORTE

ESTADO DE CUENTA / ENLACE GLOBAL PM C/INTERESES

PRODDER 2024
MUNICIPIO DE NOMBRE DE DIOS DURANGO
CALLE VICTORIA 205
CENTRO
NOMBRE DE DIOS DGO. C.P. 34840
SUCURSAL: 7460 VICENTE GUERRERO
TIPO DE ENVÍO: CORREO

NO. DE CLIENTE: 03978807
RFC: MND630915U24

DATOS DE SUCURSAL:
PLAZA: 9986 PLAZA DURANGO
DIRECCIÓN: FRANCISCO SARABIA 102 CENTRO
TELÉFONO: 8650651

INFORMACIÓN DEL PERIODO	
Periodo	Del 01/Diciembre/2024 al 31/Diciembre/2024
Fecha de corte	31/Diciembre/2024
Moneda	PESOS

RESUMEN INTEGRAL

Producto	No. de Cuenta	CLABE	Saldo anterior	Saldo al corte
ENLACE GLOBAL PM C/INTERESES	1251753293	072 202 01251753293 7	$138,383.84	$185,740.35
TOTAL			**$138,383.84**	**$185,740.35**

DETALLE	ENLACE GLOBAL PM C/INT. ▼
Resumen del período	
Saldo inicial del periodo	$ 138,383.84
+ Total de depósitos	$ 47,330.00
- Total de retiros	$ 0.00
+ Intereses Netos Ganados	$ 26.51
- Total de comisiones Cobradas / Pagadas	$ 0.00
- IVA sobre comisiones (16%)	$ 0.00
- Intereses Cobrados / Pagados	$ 0.00
Saldo actual	$ 185,740.35
Saldo disponible al día*	$ 185,740.35
Saldo Promedio	
Saldo promedio mínimo	$ 0.00
En el Periodo 01 Dic al 31 Dic:	$ 139,910.61
Días que comprende el periodo	31
Intereses devengados	
Tasa Bruta Anual	**0.22%**
Interés Tasa Bruta Anual	$ 26.51
Retención de ISR	$ 0.00
INTERESES NETOS GANADOS	$ 26.51
Saldo no disponible al día	
Depósitos de Cheques S.B.C.	$0.00
Ret. Garantía Líquida	$0.00
Comisiones pendientes de aplicar	$0.00
Compras no aplicadas	$0.00
TOTAL	$0.00
Resumen de comisiones	
Cheques girados	0
Cheques girados sin comisión	0
Cheques girados con comisión	0
Importe de la comisión	$ 0.00
Por cheques devueltos	$ 0.00
Otras comisiones	$ 0.00

ENLACE GLOBAL PM C/INTERESES
(Saldo inicial de $138,383.84)

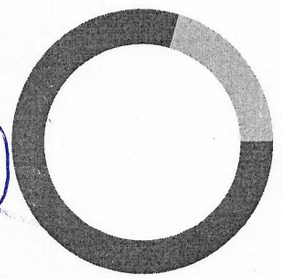

DEPÓSITOS	$47,330.00
RETIROS	$0.00
COMISIONES	$0.00
OTROS CARGOS	$0.00
SALDO FINAL	$185,740.35

DETALLE DE MOVIMIENTOS (PESOS)▼

Enlace Global Pm C/Intereses

FECHA	DESCRIPCIÓN / ESTABLECIMIENTO	MONTO DEL DEPOSITO	MONTO DEL RETIRO	SALDO
30-NOV-24	SALDO ANTERIOR			138,383.84
31-DIC-24	2024SIAFP741064 SPEI RECIBIDO, BCO:2001 BANXICO HR LIQ: 05:02:51 DEL CLIENTE TESORERIA DE LA FEDERACION DE LA CLABE 001180228001000108 CON RFC SHC850101U37 CONCEPTO: 16-B00-30618 PAGO TESOFE 0100 REFERENCIA: 0002945 CVE RAST: 2024SIAFP741064	47,330.00		185,713.84
31-DIC-24	LIQ.INT.S/TASA LIQ 2024-12-31	26.51		185,740.35

OTROS▼

Cargos Objetados en el Periodo

Folio	Fecha	Tipo de Cargo	Monto	Fecha de Cargo
N/A	N/A	N/A	N/A	N/A

Informe de Depósitos en efectivo (IDE) mayores a $15,000 pesos

Mes:	**DICIEMBRE de 2024**
Excedentes de depósitos	$ 154,927.26
Tipo de Cambio	$ 20.2683
Resumen por cliente del ejercicio 2024	
Monto de excedente de depósitos	$ 2,686,495.76

***Los depósitos en efectivo presentados en el presente informe son aquellos que exceden la cantidad de $15,000 (Quince mil pesos 00/100) de forma acumulada en todas las cuentas bajo titularidad del cliente dentro de un mes calendario.**

Ganancia Anual Total (GAT)

NO. DE CUENTA	GAT NOMINAL [1]	GAT REAL [2]	(+) INTERESES APLICABLES	(-) TOTAL DE COMISIONES
N/A	N/A	N/A	N/A	N/A

[1] **Antes de Impuestos**
[2] **La GAT REAL es el rendimiento que obtendría después de descontar la inflación estimada**

Advertencia: Incumplir sus obligaciones le puede generar comisiones.
El presente estado de cuenta no es un comprobante fiscal.

La fecha de corte coincide con la fecha de terminación del periodo que se señala en el presente estado de cuenta. Las operaciones efectuadas durante los días no laborales o después de la hora de corte de fin de día serán consideradas en nuestra contabilidad como realizadas en el siguiente día hábil bancario. Usted dispone de 90 días después de la fecha de corte para objetar la información contenida en su estado de cuenta, de no hacerlo se asumirá su conformidad al respecto.

Cuando no reciba su estado de cuenta durante los 20 días siguientes de la fecha de corte, y no haya dado instrucciones para que no se le envíe, favor de solicitarlo en su sucursal.

En el caso de avisos de modificaciones al contrato de adhesión, recuerde que, si así lo decide, tiene derecho a solicitar la cancelación de su cuenta dentro de los 30 días naturales posteriores a la notificación recibida, sin responsabilidad alguna a su cargo cubriendo, en su caso, los adeudos que se hayan generado a la fecha.

Aviso de privacidad
Ponemos a su disposición el Aviso de Privacidad en www.banorte.com en el entendido de que su información será tratada con sujeción a los fines establecidos en el referido Aviso de Privacidad.

Consultas, Reclamaciones, y Aclaraciones
Banco Mercantil del Norte S.A. Institución de Banca Múltiple, Grupo Financiero Banorte recibe las consultas, reclamaciones o aclaraciones, a través de su **Unidad Especializada de Atención a Usuarios (UNE)**, ubicada en Av. Paseo de la Reforma 195 Piso 1, Colonia Cuauhtémoc, C.P. 06500, Alcaldía Cuauhtémoc, Ciudad de México, Correo electrónico: une@banorte.com, o al Teléfono: **800 627 2292** así como en cualquiera de sus sucursales. En el caso de no obtener una respuesta satisfactoria o en el caso de requerir consultar y/o comparar información sobre comisiones podrá acudir a la Comisión Nacional para la Protección y Defensa de los Usuarios de Servicios Financieros www.condusef.gob.mx con número telefónico de atención en la Ciudad de México **(55) 5340 0999** y desde el interior de la República el **800 999 8080**.

Referencia de Abreviaturas

ABO	Abono	COM	Comisión	EDO	Estado	O/B	Otro Banco
ATM	Cajero Automático	CONS	Consulta	I.S.R	Impuesto Sobre la Renta	PZO	Plazo
BTE	Banorte	CPA	Compra	I.V.A	Impuesto al Valor Agregado	R.F.C	Registro Federal de Causantes
CAM	Cámara de compensación	CTA	Cuenta	INT	Interés (es)	REV	Reverso
CAP	Capital	DEP	Depósito	INTBC	Interbancaria	S.B.C	Saldo salvo Buen Cobro
CHEQ/CHQ	Cheque	DEV	Devolución	INV	Inversión	VEN	Ventanilla
CLABE	Clave Bancaria Estandarizada	DISP	Disposición/Dispersión	LIQ	Liquidación (Pago)		

Los productos anteriormente descritos se encuentran protegidos por el Instituto para la Protección del Ahorro Bancario (IPAB) hasta por un monto equivalente a 400,000 UDI por cliente, por Institución. Lo anterior de conformidad con las disposiciones legales que regulan a dicho Instituto. Vista la página www.ipab.org.mx

COMPROBANTE FISCAL DIGITAL ▼

1251753293 - ENLACE GLOBAL PM C/INTERESES

Folio Fiscal: 929C8741-5004-4A0C-884C-FE261D516A28
No de Serie del Certificado del SAT: 00001000000507237013
No de Serie del Certificado del Emisor: 00001000000708802421
Fecha y hora de certificación: 2025-01-02T04:00:49
Lugar y fecha de elaboración: 64830 2024-12-31
Forma de pago: 03-Transferencia electrónica de fondos

Sello Digital del CFDI:

fmqcMOxLI3cf0gmyrVQo6iktd7WI+eFpXiUFSSeFIkVqpRrc5tOD1AJYQBJHNxfm6254Ub7yaHhgsdbmjMGIGBK0d2k4BSYMACvcJlpdgFUtxzrj3owUn2sxLXBNn+YM5szaSsuYrNeYiHK9pTbKDk93ND0A2IkJAS/fjgCEu+DPew6NT9hJHKYHCvJb2k12F5sxAbhPYGaTn2R5JxO4n7AB1LjVvihiDEeRPbIQfzAo//5mqtHj5hRJrlR+q6i/0t/Kybb/cxz1SCVfh4Mg1umYA/sNi98YeMibMHfsLiU08L70Fe5LJV7CnoDIWTY7zkwDtWiUobYulgmCzRu1dg==

Sello del SAT:

ZrROdhITaIJQ29C4CphKo6UBJfhPxdjVVV2RBRjQzEdjcKypBH8eEDv1m+rWjDhdItXSK/VsshNIlGndB7mD23WuDM++THrXZYzxgWEWJPr7LGJMZgpGAsP3X2gms6WjBfD4ycKhpT3eFnRj8hD+wgHFjhBbn05maG2+yEzg9JOD7KhshHQUq3pvsYsQg66gfu1E4ZNJjuDf1Nin1cBJH7DCTvCn5lrCZZWJnBT82HSlW2rXHhfZKVUD2no1a1Ns7aeUVhmguWjG/1SvgukP99JmN4MNbood1ns2t/1u/neUgbgBC5LgbyGk1PvjcGgIYEtbHe1Kv8Yf7Ew4Xiux1g==

Cadena original del complemento de certificación:

||1.1|929C8741-5004-4A0C-884C-FE261D516A28|2025-01-02T04:00:49|DCD090706E42||fmqcMOxLI3cf0gmyrVQo6iktd7WI+eFpXiUFSSeFIkVqpRrc5tOD1AJYQBJHNxfm6254Ub7yaHhgsdbmjMGIGBK0d2k4BSYMACvcJlpdgFUtxzrj3owUn2sxLXBNn+YM5szaSsuYrNeYiHK9pTbKDk93ND0A2IkJAS/fjgCEu+DPew6NT9hJHKYHCvJb2k12F5sxAbhPYGaTn2R5JxO4n7AB1LjVvihiDEeRPbIQfzAo//5mqtHj5hRJrlR+q6i/0t/Kybb/cxz1SCVfh4Mg1umYA/sNi98YeMibMHfsLiU08L70Fe5LJV7CnoDIWTY7zkwDtWiUobYulgmCzRu1dg==|00001000000507237013||

Versión CFDI: 4.0
Importe Total: CERO PESOS 0/100 M.N.
Unidad de Medida: E48-Unidad de servicio
Método de Pago: PUE-Pago en una sola exhibición
Lugar de Expedición: 64830
Régimen Fiscal: 601-General de Ley Personas Morales

Código Postal del Receptor: 34840
Régimen Fiscal del Receptor: 601-General de Ley Personas Morales
Uso del CFDI: G03-Gastos en general
Este documento es una representación impresa de un CFDI

H. AYUNTAMIENTO DE NOMBRE DE DIOS, DGO

PARTICIPACIONES 2020

CONCILIACION BANCARIA AL 31 DE DICIEMBRE 2024

BANCO BANORTE CTA. 1070513429

SALDO BANCOS AL 31 DE DICIEMBRE 2024				$0.05
(+) DEPOSITOS NO CONSIDERADOS POR EL BANCO				
FECHA	CONCEPTO	IMPORTE	$	-
(-) CHEQUES EXPEDIDOS Y NO COBRADOS			$	-
FECHA CHEQUE	NOMBRE	IMPORTE		
(+) CARGOS DEL BANCO NO CORRESPONDIDOS				
FECHA	CONCEPTO	IMPORTE	$	-
(-) CREDITOS DEL BANCO NO CORRESPONDIDOS				
FECHA	CONCEPTO	IMPORTE		
SALDO EN LIBROS AL 31 DE DICIEMBRE 2024				$0.05

C. NANCI CAROLINA VASQUEZ LUNA
PRESIDENTE MUNICIPAL

L.E. SALVADOR ERASMO RUEDA VAZQUEZ
DIRECTOR DE FINANZAS Y ADMINISTRACION

L.A. GUADALUPE LOPEZ ESCOBEDO
SINDICO MUNICIPAL

Nombre de Dios, Durango
H. AYUNTAMIENTO 2022-2025
OFICINA DE PRESIDENTE MUNICIPAL

Nombre de Dios, Durango
H. AYUNTAMIENTO 2022-2025
Dirección de Finanzas y Administración

Nombre de Dios, Durango
H. AYUNTAMIENTO 2022-2025
SINDICATURA MUNICIPAL

H. AYUNTAMIENTO DEL MUNICIPIO DE NOMBRE DE DIOS, DGO.

ESTADO DE DURANGO

Auxiliares de Cuentas del 01/dic./2024 al 31/dic./2024

Con saldo y/o movimientos. (De la cuenta: 1112-07-20-00-001 a la 1112-07-20-00-001)

Usr: supervisor
Rep: rptAuxiliarCuentas

Fecha y hora de Impresión: 19/feb./2025 02:28 p. m.

Cuenta / Poliza	Fecha	Nombre de la Cuenta / Beneficiario	No. Factura	Cheque / Folio	Concepto	Saldo Inicial	Movimientos del Periodo Cargos	Abonos	Saldos
1112-07-20-00-001					Cta. 3429	$0.05	$0.00	$0.00	$0.05
					Total :	0.05	0.00	0.00	0.05

BANORTE

ESTADO DE CUENTA / ENLACE GLOBAL PM S/INTERESES

PARTICIPACIONES 2020
MUNICIPIO DE NOMBRE DE DIOS DURANGO
CALLE VICTORIA 205
CENTRO
NOMBRE DE DIOS DGO. C.P. 34840
SUCURSAL: 7460 VICENTE GUERRERO
TIPO DE ENVÍO: CORREO

NO. DE CLIENTE: 03978807
RFC: MND630915U24

DATOS DE SUCURSAL:
PLAZA: 9986 PLAZA DURANGO
DIRECCIÓN: FRANCISCO SARABIA 102 CENTRO
TELÉFONO: 8650651

INFORMACIÓN DEL PERIODO	
Periodo	Del 01/Diciembre/2024 al 31/Diciembre/2024
Fecha de corte	31/Diciembre/2024
Moneda	PESOS

RESUMEN INTEGRAL

Producto	No. de Cuenta	CLABE	Saldo anterior	Saldo al corte
ENLACE GLOBAL PM S/INTERESES	1070513429	072 202 01070513429 1	$0.05	$0.05
TOTAL			$0.05	$0.05

DETALLE	ENLACE GLOBAL PM S/INT. ▼
Resumen del periodo	
Saldo inicial del periodo	$ 0.05
+ Total de depósitos	$ 0.00
- Total de retiros	$ 0.00
+ Intereses Netos Ganados	$ 0.00
- Total de comisiones Cobradas / Pagadas	$ 0.00
- IVA sobre comisiones (16%)	$ 0.00
- Intereses Cobrados / Pagados	$ 0.00
Saldo actual	$ 0.05
Saldo disponible al día*	$ 0.05
Saldo Promedio	
Saldo promedio mínimo	$ 0.00
En el Periodo 01 Dic al 31 Dic:	$ 0.05
Días que comprende el periodo	31
Intereses devengados	
Tasa Bruta Anual	0.00%
Interés Tasa Bruta Anual	$ 0.00
Retención de ISR	$ 0.00
INTERESES NETOS GANADOS	$ 0.00
Saldo no disponible al día	
Depósitos de Cheques S.B.C.	$0.00
Ret. Garantía Líquida	$0.00
Comisiones pendientes de aplicar	$0.00
Compras no aplicadas	$0.00
TOTAL	$0.00
Resumen de comisiones	
Cheques girados	0
Cheques girados sin comisión	0
Cheques girados con comisión	0
Importe de la comisión	$ 0.00
Por cheques devueltos	$ 0.00
Otras comisiones	$ 0.00

ENLACE GLOBAL PM S/INTERESES
(Saldo inicial de $0.05)

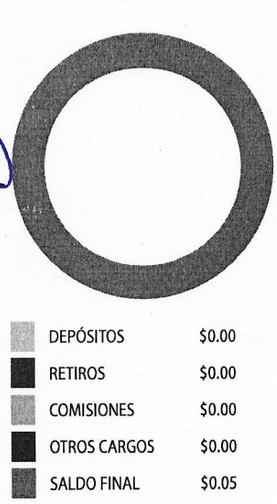

Línea Directa para su empresa:
Ciudad de México: (55) 5140 5640 | Monterrey: (81) 8156 9640 | Guadalajara: (33) 3669 9040 | Resto del país: 800 - DIRECTA (3473282) | Visita nuestra página: www.banorte.com

DETALLE DE MOVIMIENTOS (PESOS) ▼

Enlace Global Pm S/Intereses

FECHA	DESCRIPCIÓN / ESTABLECIMIENTO	MONTO DEL DEPOSITO	MONTO DEL RETIRO	SALDO
30-NOV-24	SALDO ANTERIOR			0.05
	SIN MOVIMIENTOS			

OTROS ▼

Cargos Objetados en el Periodo

Folio	Fecha	Tipo de Cargo	Monto	Fecha de Cargo
N/A	N/A	N/A	N/A	N/A

Informe de Depósitos en efectivo (IDE) mayores a $15,000 pesos

Mes: **DICIEMBRE de 2024**

Excedentes de depósitos $ 154,927.26

Tipo de Cambio $ 20.2683

Resumen por cliente del ejercicio 2024

Monto de excedente de depósitos $ 2,686,495.76

***Los depósitos en efectivo presentados en el presente informe son aquellos que exceden la cantidad de $15,000 (Quince mil pesos 00/100) de forma acumulada en todas las cuentas bajo titularidad del cliente dentro de un mes calendario.**

Ganancia Anual Total (GAT)

NO. DE CUENTA	GAT NOMINAL [1]	GAT REAL [2]	(+) INTERESES APLICABLES	(-) TOTAL DE COMISIONES
N/A	N/A	N/A	N/A	N/A

[1] **Antes de Impuestos**

[2] **La GAT REAL es el rendimiento que obtendría después de descontar la inflación estimada**

Advertencia: Incumplir sus obligaciones le puede generar comisiones.
El presente estado de cuenta no es un comprobante fiscal.

La fecha de corte coincide con la fecha de terminación del periodo que se señala en el presente estado de cuenta. Las operaciones efectuadas durante los días no laborales o después de la hora de corte de fin de día serán consideradas en nuestra contabilidad como realizadas en el siguiente día hábil bancario. Usted dispone de 90 días después de la fecha de corte para objetar la información contenida en su estado de cuenta, de no hacerlo se asumirá su conformidad al respecto.

Cuando no reciba su estado de cuenta durante los 20 días siguientes de la fecha de corte, y no haya dado instrucciones para que no se le envíe, favor de solicitarlo en su sucursal.

En el caso de avisos de modificaciones al contrato de adhesión, recuerde que, si así lo decide, tiene derecho a solicitar la cancelación de su cuenta dentro de los 30 días naturales posteriores a la notificación recibida, sin responsabilidad alguna a su cargo cubriendo, en su caso, los adeudos que se hayan generado a la fecha.

Aviso de privacidad

Ponemos a su disposición el Aviso de Privacidad en www.banorte.com en el entendido de que su información será tratada con sujeción a los fines establecidos en el referido Aviso de Privacidad.

Consultas, Reclamaciones, y Aclaraciones

Banco Mercantil del Norte S.A. Institución de Banca Múltiple, Grupo Financiero Banorte recibe las consultas, reclamaciones o aclaraciones, a través de su **Unidad Especializada de Atención a Usuarios (UNE)**, ubicada en Av. Paseo de la Reforma 195 Piso 1, Colonia Cuauhtémoc, C.P. 06500, Alcaldía Cuauhtémoc, Ciudad de México, Correo electrónico: une@banorte.com, o al Teléfono: **800 627 2292** así como en cualquiera de sus sucursales. En el caso de no obtener una respuesta satisfactoria o en el caso de requerir consultar y/o comparar información sobre comisiones podrá acudir a la Comisión Nacional para la Protección y Defensa de los Usuarios de Servicios Financieros www.condusef.gob.mx con número telefónico de atención en la Ciudad de México **(55) 5340 0999** y desde el interior de la República el **800 999 8080**.

Referencia de Abreviaturas

ABO	Abono	COM	Comisión	EDO	Estado	O/B	Otro Banco
ATM	Cajero Automático	CONS	Consulta	I.S.R	Impuesto Sobre la Renta	PZO	Plazo
BTE	Banorte	CPA	Compra	I.V.A	Impuesto al Valor Agregado	R.F.C	Registro Federal de Causantes
CAM	Cámara de compensación	CTA	Cuenta	INT	Interés (es)	REV	Reverso
CAP	Capital	DEP	Depósito	INTBC	Interbancaria	S.B.C	Saldo salvo Buen Cobro
CHEQ/CHQ	Cheque	DEV	Devolución	INV	Inversión	VEN	Ventanilla
CLABE	Clave Bancaria Estandarizada	DISP	Disposición/Dispersión	LIQ	Liquidación (Pago)		

IPAB
INSTITUTO PARA LA PROTECCIÓN AL AHORRO BANCARIO

Los productos anteriormente descritos se encuentran protegidos por el Instituto para la Protección del Ahorro Bancario (IPAB) hasta por un monto equivalente a 400,000 UDI por cliente, por Institución. Lo anterior de conformidad con las disposiciones legales que regulan a dicho Instituto. Vista la página www.ipab.org.mx

H. AYUNTAMIENTO DE NOMBRE DE DIOS, DGO

PROVISIONES DE LAUDOS

CONCILIACION BANCARIA AL 31 DE DICIEMBRE 2024

BANCO BANORTE CTA. 11677384033

SALDO BANCOS AL 31 DE DICIEMBRE 2024	**$10,885.66**

(+) DEPOSITOS NO CONSIDERADOS POR EL BANCO

FECHA	CONCEPTO	IMPORTE	$ -

(-) CHEQUES EXPEDIDOS Y NO COBRADOS $ -

FECHA	CHEQUE	NOMBRE	IMPORTE

(+) CARGOS DEL BANCO NO CORRESPONDIDOS

FECHA	CONCEPTO	IMPORTE
	COMISIONES NO REGISTRADAS POR EL BANCO	

(-) CREDITOS DEL BANCO NO CORRESPONDIDOS

FECHA	CONCEPTO	IMPORTE	$ -

SALDO EN LIBROS AL 31 DE DICIEMBRE 2024	**$10,885.66**

LA DIFERENCIA SE DEBE A INTERESE NO REGISTRADOS EN MESES PASADOS

C. NANCI CAROLINA VASQUEZ LUNA
PRESIDENTE MUNICIPAL

L.E. SALVADOR ERASMO RUEDA VAZQUEZ
DIRECTOR DE FINANZAS Y ADMINISTRACION

L.A. GUADALUPE LOPEZ ESCOBEDO
SINDICO MUNICIPAL

Nombre de Dios, Durango
H. AYUNTAMIENTO 2022-2025
OFICINA DE PRESIDENTE MUNICIPAL

Nombre de Dios, Durango
H. AYUNTAMIENTO 2022-2025
Dirección de Finanzas y Administración

Nombre de Dios, Durango
H. AYUNTAMIENTO 2022-2025
SINDICATURA MUNICIPAL

H. AYUNTAMIENTO DEL MUNICIPIO DE NOMBRE DE DIOS, DGO.

ESTADO DE DURANGO

Auxiliares de Cuentas del 01/dic./2024 al 31/dic./2024

Con saldo y/o movimientos. (De la cuenta: 1112-07-22-00-002 a la 1112-07-22-00-002)

Usr: supervisor
Rep: rptAuxiliarCuentas

Fecha y hora de Impresión: 19/feb./2025 02:34 p. m.

Cuenta / Poliza	Fecha	Nombre de la Cuenta / Beneficiario	No. Factura	Cheque / Folio	Concepto	Saldo Inicial	Movimientos del Periodo Cargos	Abonos	Saldos
1112-07-22-00-002					**Cta. 4033**	**$10,884.34**	**$1.22**	**$0.00**	**$10,885.56**
I01778	31/12/2024				IR:1711, LAUDOS PARTICIPACIONES (RENDIMIENTOS FINANCIEROS EN EL ME	$1.22	$0.00	$10,885.56	
					Total :	**10,884.34**	**1.22**	**0.00**	**10,885.56**

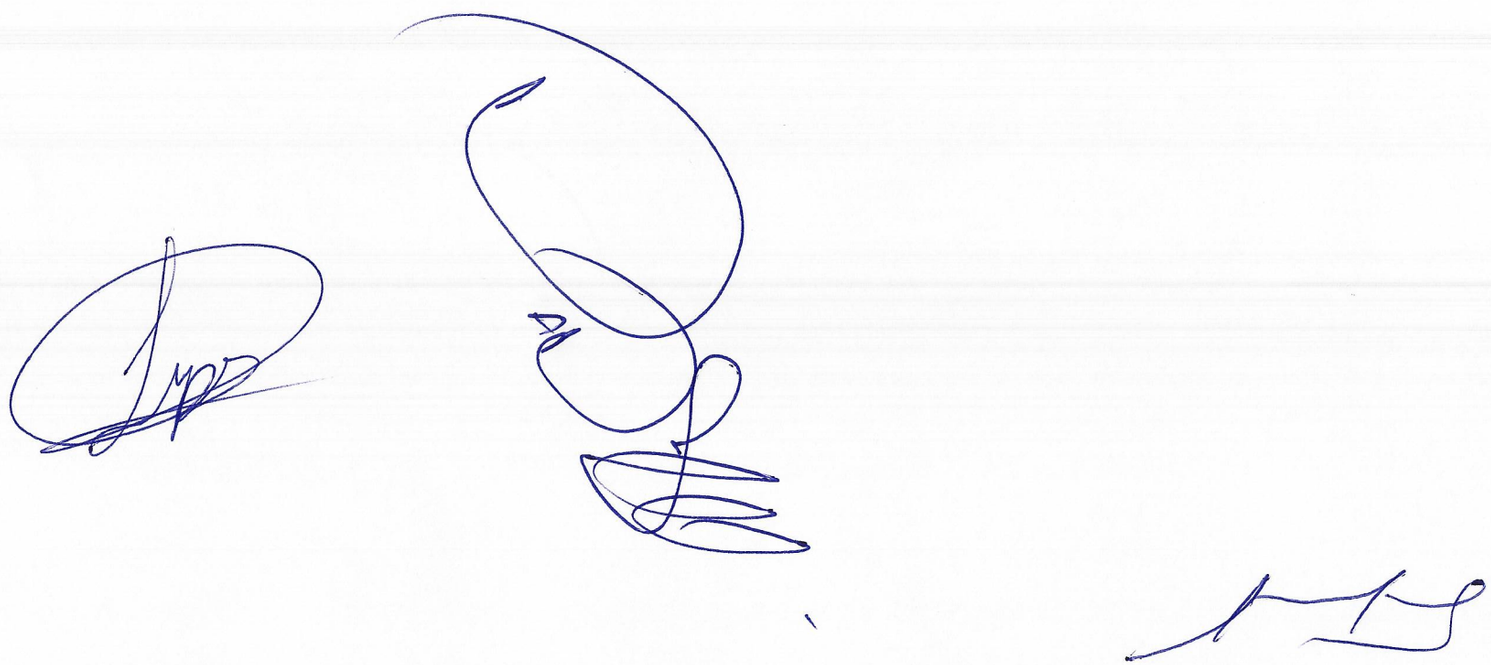

BANORTE

ESTADO DE CUENTA / ENLACE GLOBAL PM C/INTERESES

PROVISIONES DE LAUDOS
MUNICIPIO DE NOMBRE DE DIOS DURANGO
CALLE VICTORIA 205
CENTRO
NOMBRE DE DIOS DGO. C.P. 34840
SUCURSAL: 7460 VICENTE GUERRERO
TIPO DE ENVÍO: CORREO

NO. DE CLIENTE: 03978807
RFC: MND630915U24

DATOS DE SUCURSAL:
PLAZA: 9986 PLAZA DURANGO
DIRECCIÓN: FRANCISCO SARABIA 102 CENTRO
TELÉFONO: 8650651

INFORMACIÓN DEL PERIODO	
Periodo	Del 01/Diciembre/2024 al 31/Diciembre/2024
Fecha de corte	31/Diciembre/2024
Moneda	PESOS

RESUMEN INTEGRAL

Producto	No. de Cuenta	CLABE	Saldo anterior	Saldo al corte
ENLACE GLOBAL PM C/INTERESES	1167384033	072 202 01167384033 1	$10,884.44	$10,885.66
TOTAL			$10,884.44	$10,885.66

DETALLE	ENLACE GLOBAL PM C/INT. ▼
Resumen del periodo	
Saldo inicial del periodo	$ 10,884.44
+ Total de depósitos	$ 0.00
- Total de retiros	$ 0.00
+ Intereses Netos Ganados	$ 1.22
- Total de comisiones Cobradas / Pagadas	$ 0.00
- IVA sobre comisiones (16%)	$ 0.00
- Intereses Cobrados / Pagados	$ 0.00
Saldo actual	$ 10,885.66
Saldo disponible al día*	$ 16.80
Saldo Promedio	
Saldo promedio mínimo	$ 0.00
En el Periodo 01 Dic al 31 Dic:	$ 10,884.44
Días que comprende el periodo	31
Intereses devengados	
Tasa Bruta Anual	0.13%
Interés Tasa Bruta Anual	$ 1.22
Retención de ISR	$ 0.00
INTERESES NETOS GANADOS	$ 1.22
Saldo no disponible al día	
Depósitos de Cheques S.B.C.	$0.00
Ret. Garantía Líquida	$0.00
Comisiones pendientes de aplicar	$10,868.86
Compras no aplicadas	$0.00
TOTAL	$10,868.86
Resumen de comisiones	
Cheques girados	0
Cheques girados sin comisión	0
Cheques girados con comisión	0
Importe de la comisión	$ 0.00
Por cheques devueltos	$ 0.00
Otras comisiones	$ 0.00

ENLACE GLOBAL PM C/INTERESES
(Saldo inicial de $10,884.44)

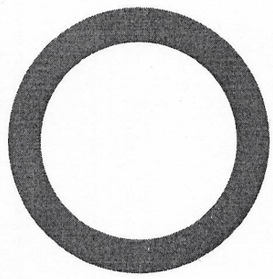

DEPÓSITOS	$0.00
RETIROS	$0.00
COMISIONES	$0.00
OTROS CARGOS	$0.00
SALDO FINAL	$10,885.66

DETALLE DE MOVIMIENTOS (PESOS)▼

Enlace Global Pm C/Intereses

FECHA	DESCRIPCIÓN / ESTABLECIMIENTO	MONTO DEL DEPOSITO	MONTO DEL RETIRO	SALDO
30-NOV-24	SALDO ANTERIOR			10,884.44
31-DIC-24	LIQ.INT.S/TASA LIQ 2024-12-31	1.22		10,885.66

OTROS▼

Cargos Objetados en el Periodo

Folio	Fecha	Tipo de Cargo	Monto	Fecha de Cargo
N/A	N/A	N/A	N/A	N/A

Informe de Depósitos en efectivo (IDE) mayores a $15,000 pesos

Mes:	**DICIEMBRE de 2024**
Excedentes de depósitos	$ 154,927.26
Tipo de Cambio	$ 20.2683
Resumen por cliente del ejercicio 2024	
Monto de excedente de depósitos	$ 2,686,495.76

***Los depósitos en efectivo presentados en el presente informe son aquellos que exceden la cantidad de $15,000 (Quince mil pesos 00/100) de forma acumulada en todas las cuentas bajo titularidad del cliente dentro de un mes calendario.**

Ganancia Anual Total (GAT)

NO. DE CUENTA	GAT NOMINAL [1]	GAT REAL [2]	(+) INTERESES APLICABLES	(-) TOTAL DE COMISIONES
N/A	N/A	N/A	N/A	N/A

[1] **Antes de Impuestos**

[2] **La GAT REAL es el rendimiento que obtendría después de descontar la inflación estimada**

Advertencia: Incumplir sus obligaciones le puede generar comisiones.
El presente estado de cuenta no es un comprobante fiscal.

La fecha de corte coincide con la fecha de terminación del periodo que se señala en el presente estado de cuenta. Las operaciones efectuadas durante los días no laborales o después de la hora de corte de fin de día serán consideradas en nuestra contabilidad como realizadas en el siguiente día hábil bancario. Usted dispone de 90 días después de la fecha de corte para objetar la información contenida en su estado de cuenta, de no hacerlo se asumirá su conformidad al respecto.

Cuando no reciba su estado de cuenta durante los 20 días siguientes de la fecha de corte, y no haya dado instrucciones para que no se le envíe, favor de solicitarlo en su sucursal.

En el caso de avisos de modificaciones al contrato de adhesión, recuerde que, si así lo decide, tiene derecho a solicitar la cancelación de su cuenta dentro de los 30 días naturales posteriores a la notificación recibida, sin responsabilidad alguna a su cargo cubriendo, en su caso, los adeudos que se hayan generado a la fecha.

Aviso de privacidad
Ponemos a su disposición el Aviso de Privacidad en www.banorte.com en el entendido de que su información será tratada con sujeción a los fines establecidos en el referido Aviso de Privacidad.

Consultas, Reclamaciones, y Aclaraciones
Banco Mercantil del Norte S.A. Institución de Banca Múltiple, Grupo Financiero Banorte recibe las consultas, reclamaciones o aclaraciones, a través de su **Unidad Especializada de Atención a Usuarios (UNE)**, ubicada en Av. Paseo de la Reforma 195 Piso 1, Colonia Cuauhtémoc, C.P. 06500, Alcaldía Cuauhtémoc, Ciudad de México, Correo electrónico: une@banorte.com, o al Teléfono: **800 627 2292** así como en cualquiera de sus sucursales. En el caso de no obtener una respuesta satisfactoria o en el caso de requerir consultar y/o comparar información sobre comisiones podrá acudir a la Comisión Nacional para la Protección y Defensa de los Usuarios de Servicios Financieros www.condusef.gob.mx con número telefónico de atención en la Ciudad de México **(55) 5340 0999** y desde el interior de la República el **800 999 8080**.

Referencia de Abreviaturas

ABO	Abono	COM	Comisión	EDO	Estado	O/B	Otro Banco
ATM	Cajero Automático	CONS	Consulta	I.S.R	Impuesto Sobre la Renta	PZO	Plazo
BTE	Banorte	CPA	Compra	I.V.A	Impuesto al Valor Agregado	R.F.C	Registro Federal de Causantes
CAM	Cámara de compensación	CTA	Cuenta	INT	Interés (es)	REV	Reverso
CAP	Capital	DEP	Depósito	INTBC	Interbancaria	S.B.C	Saldo salvo Buen Cobro
CHEQ/CHQ	Cheque	DEV	Devolución	INV	Inversión	VEN	Ventanilla
CLABE	Clave Bancaria Estandarizada	DISP	Disposición/Dispersión	LIQ	Liquidación (Pago)		

IPAB
INSTITUTO PARA LA PROTECCIÓN AL AHORRO BANCARIO

Los productos anteriormente descritos se encuentran protegidos por el Instituto para la Protección del Ahorro Bancario (IPAB) hasta por un monto equivalente a 400,000 UDI por cliente, por Institución. Lo anterior de conformidad con las disposiciones legales que regulan a dicho Instituto. Vista la página www.ipab.org.mx

COMPROBANTE FISCAL DIGITAL ▼

1167384033 - ENLACE GLOBAL PM C/INTERESES

Folio Fiscal: 1BC5C8CA-A6B2-4BC8-B6FF-EE16573E0BB6
No de Serie del Certificado del SAT: 00001000000507237013
No de Serie del Certificado del Emisor: 00001000000708802421
Fecha y hora de certificación: 2025-01-02T02:37:47
Lugar y fecha de elaboración: 64830 2024-12-31
Forma de pago: 03-Transferencia electrónica de fondos

Sello Digital del CFDI:

dWfHAkdf5vUcLpl9uuoIqUoKK7xlqJZvUMiPiyyeczu5azA/FI09yIKUJ0jBaY7G6ihI5XinaMIfcTvo6RZXx6h1ISwOVFhnWjUqHXHqhxhDCNc8dN
9huLP/b1WUEZ+yF5zL2b/LBHpYSZMG6NLiUmdR5wR76pdM8BepiYVv74Ig91FiZYH5pzfgDqXwQBvl/NqSfKrezm4clgXd3dTj76+G0ExorDU
8iJskTapTGD4rZHkKIh/wCQ83rxJ+p85hGSnXyYz2iL+kwDMbX7feR6phlZx9BxjwKLOJve+fkptvAhhx7YTca63adttj9GqRrEgeGPh17qiZsU1yW
qrsng==

Sello del SAT:

P/7ZzmJLSPAXwzY9QtqGAIxZczLA+6tHAd+QYMP7vlXvZwNkHISyuuQdKGJSIWEadvMRfCvYmgcK0XSw0X03eVRhzOt/ofNCxvG4XT8AifAT3
HlgAu4MHvZ3MumF9XqmrZ+Z70CJy3YY7a3os35d3cS2CvE4Ka3+61FwlbFsKWbXMUOVdS/Qg010QwEHyV2hsI9bTaamT6j5vNUI4WKIDzB
zBSzh6chpci074M/+lvBaptxFeCRmrjMnBKEHw6C2UvkiXGN2HiWB74BYsBbGQB7c1PU2+LxubUxygdSYKwgs2ILfPbbQJp67xXH3WaITWbW
PKvwxjYFY03LewTnobg==

Cadena original del complemento de certificación:

||1.1|1BC5C8CA-A6B2-4BC8-B6FF-EE16573E0BB6|2025-01-
02T02:37:47|DCD090706E42||dWfHAkdf5vUcLpl9uuoIqUoKK7xlqJZvUMiPiyyeczu5azA/FI09yIKUJ0jBaY7G6ihI5Xi
naMIfcTvo6RZXx6h1ISwOVFhnWjUqHXHqhxhDCNc8dN9huLP/b1WUEZ+yF5zL2b/LBHpYSZMG6NLiUmdR5wR76
pdM8BepiYVv74Ig91FiZYH5pzfgDqXwQBvl/NqSfKrezm4clgXd3dTj76+G0ExorDU8iJskTapTGD4rZHkKIh/wCQ83rx
J+p85hGSnXyYz2iL+kwDMbX7feR6phlZx9BxjwKLOJve+fkptvAhhx7YTca63adttj9GqRrEgeGPh17qiZsU1yWqrsng
==|00001000000507237013||

Versión CFDI: 4.0
Importe Total: CERO PESOS 0/100 M.N.
Unidad de Medida: E48-Unidad de servicio
Método de Pago: PUE-Pago en una sola exhibición
Lugar de Expedición: 64830
Régimen Fiscal: 601-General de Ley Personas Morales

Código Postal del Receptor: 34840
Régimen Fiscal del Receptor: 601-General de Ley Personas Morales
Uso del CFDI: G03-Gastos en general
Este documento es una representación impresa de un CFDI

H. AYUNTAMIENTO DE NOMBRE DE DIOS, DGO

INGRESOS PROPIOS

CONCILIACION BANCARIA AL 31 DE DICIEMBRE 2024

BANCO BANORTE CTA. 0458985289

SALDO BANCOS AL 31 DE DICIEMBRE 2024			**$185,705.68**
(+) DEPOSITOS NO CONSIDERADOS POR EL BANCO			
FECHA	**CONCEPTO**	**IMPORTE**	
19/05/2022	**INGRESO NO DEPOSITADO**	**$124,667.00**	**$124,667.00**
(-) CHEQUES EXPEDIDOS Y NO COBRADOS			
FECHA **CHEQUE**	**NOMBRE**	**IMPORTE**	**$0.00**
(+) CARGOS DEL BANCO NO CORRESPONDIDOS			
FECHA	**CONCEPTO**	**IMPORTE**	
(-) CREDITOS DEL BANCO NO CORRESPONDIDOS			
FECHA	**CONCEPTO**	**IMPORTE**	
			$310,372.68

C. NANCI CAROLINA VASQUEZ LUNA
PRESIDENTE MUNICIPAL

Nombre de Dios, Durango
H. AYUNTAMIENTO 2022-2025
OFICINA DE PRESIDENTE MUNICIPAL

L.E. SALVADOR ERASMO RUEDA VAZQUEZ
DIRECTOR DE FINANZAS Y ADMINISTRACIÓN

Nombre de Dios, Durango
H. AYUNTAMIENTO 2022-2025
Dirección de Finanzas y Administración

L.A. GUADALUPE LOPEZ ESCOBEDO
SINDICO MUNICIPAL

Nombre de Dios, Durango
H. AYUNTAMIENTO 2022-2025
SINDICATURA MUNICIPAL

H. AYUNTAMIENTO DEL MUNICIPIO DE NOMBRE DE DIOS, DGO.

ESTADO DE DURANGO

Auxiliares de Cuentas del 01/dic./2024 al 31/dic./2024

Con saldo y/o movimientos. (De la cuenta: 1112-01-16-00-019 a la 1112-01-16-00-019)

Usr: supervisor
Rep: rptAuxiliarCuentas

Fecha y hora de Impresión: 19/feb./2025 01:13 p. m.

Cuenta / Poliza	Fecha	Nombre de la Cuenta / Beneficiario	No. Factura	Cheque / Folio	Concepto	Saldo Inicial	Movimientos del Periodo Cargos	Abonos	Saldos
1112-01-16-00-019				Cta. 5289		$310,487.52	$0.00	$114.84	$310,372.68
C01460	31/12/2024	BANCO MERCANTIL DEL	SPEI	SPIE	GP BANCO MERCANTIL DEL NORTE , Folio Pago: 640 (PAGO DE COMISIONES	$0.00	$114.84		$310,372.68
					Total :	**310,487.52**	**0.00**	**114.84**	**310,372.68**

BANORTE

ESTADO DE CUENTA / ENLACE GLOBAL PM S/INTERESES

INGRESOS PROPIOS
MUNICIPIO DE NOMBRE DE DIOS DURANGO
CALLE VICTORIA 205

CENTRO
NOMBRE DE DIOS DGO. C.P. 34840
SUCURSAL: 7460 VICENTE GUERRERO
TIPO DE ENVÍO: CORREO

NO. DE CLIENTE: 03978807
RFC: MND630915U24

DATOS DE SUCURSAL:
PLAZA: 9986 PLAZA DURANGO
DIRECCIÓN: FRANCISCO SARABIA 102 CENTRO
TELÉFONO: 8650651

INFORMACIÓN DEL PERIODO	
Periodo	Del 01/Diciembre/2024 al 31/Diciembre/2024
Fecha de corte	31/Diciembre/2024
Moneda	PESOS

RESUMEN INTEGRAL

Producto	No. de Cuenta	CLABE	Saldo anterior	Saldo al corte
ENLACE GLOBAL PM S/INTERESES	0458985289	072 202 00458985289 9	$185,820.52	$185,705.68
TOTAL			**$185,820.52**	**$185,705.68**

DETALLE	ENLACE GLOBAL PM S/INT. ▼
Resumen del periodo	
Saldo inicial del periodo	$ 185,820.52
+ Total de depósitos	$ 0.00
- Total de retiros	$ 0.00
+ Intereses Netos Ganados	$ 0.00
- Total de comisiones Cobradas / Pagadas	$ 99.00
- IVA sobre comisiones (16%)	$ 15.84
- Intereses Cobrados / Pagados	$ 0.00
Saldo actual	$ 185,705.68
Saldo disponible al día*	$ 139,125.58
Saldo Promedio	
Saldo promedio mínimo	$ 10,000.00
En el Periodo 01 Dic al 31 Dic:	$ 185,736.55
Días que comprende el periodo	31
Intereses devengados	
Tasa Bruta Anual	**0.00%**
Interés Tasa Bruta Anual	$ 0.00
Retención de ISR	$ 0.00
INTERESES NETOS GANADOS	$ 0.00
Saldo no disponible al día	
Depósitos de Cheques S.B.C.	$0.00
Ret. Garantía Líquida	$0.00
Comisiones pendientes de aplicar	$46,580.10
Compras no aplicadas	$0.00
TOTAL	$46,580.10
Resumen de comisiones	
Cheques girados	0
Cheques girados sin comisión	0
Cheques girados con comisión	0
Importe de la comisión	$ 0.00
Por cheques devueltos	$ 0.00
Otras comisiones	$ 99.00

ENLACE GLOBAL PM S/INTERESES
(Saldo inicial de $185,820.52)

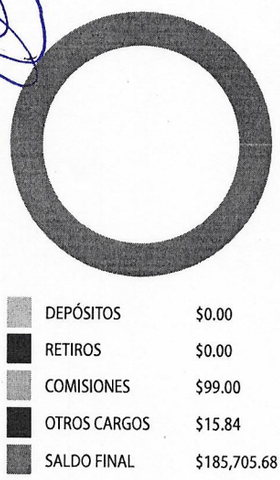

DETALLE DE MOVIMIENTOS (PESOS) ▼

Enlace Global Pm S/Intereses

FECHA	DESCRIPCIÓN / ESTABLECIMIENTO	MONTO DEL DEPOSITO	MONTO DEL RETIRO	SALDO
30-NOV-24	SALDO ANTERIOR			185,820.52
02-DIC-24	Comision x Internet 02122024 Transferencias Tercero Banorte 1253991240 58658		3.00	185,817.52
02-DIC-24	IVA Com x Internet 02122024 Transferencias Tercero Banorte 1253991240 58658		0.48	185,817.04
02-DIC-24	Comision x Internet 02122024 Transferencias Tercero Banorte 1223582397 58658		3.00	185,814.04
02-DIC-24	IVA Com x Internet 02122024 Transferencias Tercero Banorte 1223582397 58658		0.48	185,813.56
02-DIC-24	Comision x Internet 0212024 Transferencias Tercero Banorte 1223582397 58658		3.00	185,810.56
02-DIC-24	IVA Com x Internet 0212024 Transferencias Tercero Banorte 1223582397 58658		0.48	185,810.08
02-DIC-24	Comision x Internet 02122024 Transferencias Tercero Banorte 1223582397 58658		3.00	185,807.08
02-DIC-24	IVA Com x Internet 02122024 Transferencias Tercero Banorte 1223582397 58658		0.48	185,806.60
02-DIC-24	Comision x Internet 02122024 Transferencias Tercero Banorte 1223582397 58658		3.00	185,803.60
02-DIC-24	IVA Com x Internet 02122024 Transferencias Tercero Banorte 1223582397 58658		0.48	185,803.12
02-DIC-24	Comision x Internet 02122024 Transferencias Tercero Banorte 1223582397 58658		3.00	185,800.12
02-DIC-24	IVA Com x Internet 02122024 Transferencias Tercero Banorte 1223582397 58658		0.48	185,799.64
02-DIC-24	Comision x Internet 02122024 Transferencias Tercero Banorte 1223582397 58658		3.00	185,796.64
02-DIC-24	IVA Com x Internet 02122024 Transferencias Tercero Banorte 1223582397 58658		0.48	185,796.16
02-DIC-24	Comision x Internet 02122024 Transferencias Tercero Banorte 1223582397 58658		3.00	185,793.16
02-DIC-24	IVA Com x Internet 02122024 Transferencias Tercero Banorte 1223582397 58658		0.48	185,792.68
02-DIC-24	Comision x Internet 02122024 Transferencias Tercero Banorte 1223582397 58658		3.00	185,789.68
02-DIC-24	IVA Com x Internet 02122024 Transferencias Tercero Banorte 1223582397 58658		0.48	185,789.20
02-DIC-24	Comision x Internet 02122024 Transferencias Tercero Banorte 1223582397 58658		3.00	185,786.20
02-DIC-24	IVA Com x Internet 02122024 Transferencias Tercero Banorte 1223582397 58658		0.48	185,785.72
02-DIC-24	Comision x Internet 02122024 Transferencias Tercero Banorte 1223582397 58658		3.00	185,782.72
02-DIC-24	IVA Com x Internet 02122024 Transferencias Tercero Banorte 1223582397 58658		0.48	185,782.24
02-DIC-24	Comision x Internet 02122024 Transferencias Tercero Banorte 1223582397 58658		3.00	185,779.24
02-DIC-24	IVA Com x Internet 02122024 Transferencias Tercero Banorte 1223582397 58658		0.48	185,778.76
02-DIC-24	Comision x Internet 02122024 Transferencias Tercero Banorte 1223582397 58658		3.00	185,775.76
02-DIC-24	IVA Com x Internet 02122024 Transferencias Tercero Banorte 1223582397 58658		0.48	185,775.28
02-DIC-24	Comision x Internet 02122024 Transferencias Tercero Banorte 1223582397 58658		3.00	185,772.28
02-DIC-24	IVA Com x Internet 02122024 Transferencias Tercero Banorte 1223582397 58658		0.48	185,771.80
02-DIC-24	Comision x Internet 02122024 Transferencias Tercero Banorte 1253991240 58658		3.00	185,768.80
02-DIC-24	IVA Com x Internet 02122024 Transferencias Tercero Banorte 1253991240 58658		0.48	185,768.32
10-DIC-24	Comision x Internet 10122024 Transferencias Tercero Banorte 1253991240 58658		3.00	185,765.32
10-DIC-24	IVA Com x Internet 10122024 Transferencias Tercero Banorte 1253991240 58658		0.48	185,764.84
11-DIC-24	Comision x Internet 11122023 Transferencias Tercero Banorte 1253991240 58658		3.00	185,761.84
11-DIC-24	IVA Com x Internet 11122023 Transferencias Tercero Banorte 1253991240 58658		0.48	185,761.36
11-DIC-24	Comision x Internet 11122024 Transferencias Tercero Banorte 1253991240 58658		3.00	185,758.36
11-DIC-24	IVA Com x Internet 11122024 Transferencias Tercero Banorte 1253991240 58658		0.48	185,757.88
11-DIC-24	Comision x Internet 11122024 Transferencias Tercero Banorte 1253991240 58658		3.00	185,754.88
11-DIC-24	IVA Com x Internet 11122024 Transferencias Tercero Banorte 1253991240 58658		0.48	185,754.40
11-DIC-24	Comision x Internet 11122024 Transferencias Tercero Banorte 1253991240 58658		3.00	185,751.40
11-DIC-24	IVA Com x Internet 11122024 Transferencias Tercero Banorte 1253991240 58658		0.48	185,750.92
11-DIC-24	Comision x Internet 11122024 Transferencias Tercero Banorte 1253991240 58658		3.00	185,747.92
11-DIC-24	IVA Com x Internet 11122024 Transferencias Tercero Banorte 1253991240 58658		0.48	185,747.44
11-DIC-24	Comision x Internet 11122024 Transferencias Tercero Banorte 1223582388 58658		3.00	185,744.44
11-DIC-24	IVA Com x Internet 11122024 Transferencias Tercero Banorte 1223582388 58658		0.48	185,743.96
11-DIC-24	Comision x Internet 11122024 Transferencias Tercero Banorte 1253991240 58658		3.00	185,740.96
11-DIC-24	IVA Com x Internet 11122024 Transferencias Tercero Banorte 1253991240 58658		0.48	185,740.48
13-DIC-24	Comision x Internet 13122024 Transferencias Tercero Banorte 1223582388 58658		3.00	185,737.48
13-DIC-24	IVA Com x Internet 13122024 Transferencias Tercero Banorte 1223582388 58658		0.48	185,737.00
16-DIC-24	Comision x Internet 16122024 Transferencias Tercero Banorte 1253991240 58658		3.00	185,734.00
16-DIC-24	IVA Com x Internet 16122024 Transferencias Tercero Banorte 1253991240 58658		0.48	185,733.52
17-DIC-24	Comision x Internet 171224 Transferencias Tercero Banorte 1223582388 58658		3.00	185,730.52
17-DIC-24	IVA Com x Internet 171224 Transferencias Tercero Banorte 1223582388 58658		0.48	185,730.04
17-DIC-24	Comision x Internet 171224 Transferencias Tercero Banorte 1253991240 58658		3.00	185,727.04
17-DIC-24	IVA Com x Internet 171224 Transferencias Tercero Banorte 1253991240 58658		0.48	185,726.56

DETALLE DE MOVIMIENTOS (PESOS) (CONTINUACIÓN) ▼

Enlace Global Pm S/Intereses

FECHA	DESCRIPCIÓN / ESTABLECIMIENTO	MONTO DEL DEPOSITO	MONTO DEL RETIRO	SALDO
18-DIC-24	Comision x Internet 18122024 Transferencias Tercero Banorte 1223582388 58658		3.00	185,723.56
18-DIC-24	IVA Com x Internet 18122024 Transferencias Tercero Banorte 1223582388 58658		0.48	185,723.08
18-DIC-24	Comision x Internet 181224 Transferencias Tercero Banorte 1253991240 58658		3.00	185,720.08
18-DIC-24	IVA Com x Internet 181224 Transferencias Tercero Banorte 1253991240 58658		0.48	185,719.60
19-DIC-24	Comision x Internet 19122024 Transferencias Tercero Banorte 1253991240 58658		3.00	185,716.60
19-DIC-24	IVA Com x Internet 19122024 Transferencias Tercero Banorte 1253991240 58658		0.48	185,716.12
19-DIC-24	Comision x Internet 19122024 Transferencias Tercero Banorte 1253991240 58658		3.00	185,713.12
19-DIC-24	IVA Com x Internet 19122024 Transferencias Tercero Banorte 1253991240 58658		0.48	185,712.64
23-DIC-24	Comision x Internet 23122024 Transferencias Tercero Banorte 1253991240 58658		3.00	185,709.64
23-DIC-24	IVA Com x Internet 23122024 Transferencias Tercero Banorte 1253991240 58658		0.48	185,709.16
31-DIC-24	Comision x Internet 31122024 Transferencias Tercero Banorte 1253991240 58658		3.00	185,706.16
31-DIC-24	IVA Com x Internet 31122024 Transferencias Tercero Banorte 1253991240 58658		0.48	185,705.68

OTROS ▼

Cargos Objetados en el Periodo

Folio	Fecha	Tipo de Cargo	Monto	Fecha de Cargo
N/A	N/A	N/A	N/A	N/A

Informe de Depósitos en efectivo (IDE) mayores a $15,000 pesos

Mes: **DICIEMBRE de 2024**

Excedentes de depósitos $ 154,927.26

Tipo de Cambio $ 20.2683

Resumen por cliente del ejercicio 2024

Monto de excedente de depósitos $ 2,686,495.76

***Los depósitos en efectivo presentados en el presente informe son aquellos que exceden la cantidad de $15,000 (Quince mil pesos 00/100) de forma acumulada en todas las cuentas bajo titularidad del cliente dentro de un mes calendario.**

Ganancia Anual Total (GAT)

NO. DE CUENTA	GAT NOMINAL [1]	GAT REAL [2]	(+) INTERESES APLICABLES	(-) TOTAL DE COMISIONES
N/A	N/A	N/A	N/A	N/A

[1] **Antes de Impuestos**

[2] **La GAT REAL es el rendimiento que obtendría después de descontar la inflación estimada**

Advertencia: Incumplir sus obligaciones le puede generar comisiones.
El presente estado de cuenta no es un comprobante fiscal.

La fecha de corte coincide con la fecha de terminación del periodo que se señala en el presente estado de cuenta. Las operaciones efectuadas durante los días no laborales o después de la hora de corte de fin de día serán consideradas en nuestra contabilidad como realizadas en el siguiente día hábil bancario. Usted dispone de 90 días después de la fecha de corte para objetar la información contenida en su estado de cuenta, de no hacerlo se asumirá su conformidad al respecto.

Cuando no reciba su estado de cuenta durante los 20 días siguientes de la fecha de corte, y no haya dado instrucciones para que no se le envíe, favor de solicitarlo en su sucursal.

En el caso de avisos de modificaciones al contrato de adhesión, recuerde que, si así lo decide, tiene derecho a solicitar la cancelación de su cuenta dentro de los 30 días naturales posteriores a la notificación recibida, sin responsabilidad alguna a su cargo cubriendo, en su caso, los adeudos que se hayan generado a la fecha.

Aviso de privacidad

Ponemos a su disposición el Aviso de Privacidad en www.banorte.com en el entendido de que su información será tratada con sujeción a los fines establecidos en el referido Aviso de Privacidad.

Consultas, Reclamaciones, y Aclaraciones

Banco Mercantil del Norte S.A. Institución de Banca Múltiple, Grupo Financiero Banorte recibe las consultas, reclamaciones o aclaraciones, a través de su **Unidad Especializada de Atención a Usuarios (UNE)**, ubicada en Av. Paseo de la Reforma 195 Piso 1, Colonia Cuauhtémoc, C.P. 06500, Alcaldía Cuauhtémoc, Ciudad de México, Correo electrónico: une@banorte.com, o al Teléfono: **800 627 2292** así como en cualquiera de sus sucursales. En el caso de no obtener una respuesta satisfactoria o en el caso de requerir consultar y/o comparar información sobre comisiones podrá acudir a la Comisión Nacional para la Protección y Defensa de los Usuarios de Servicios Financieros www.condusef.gob.mx con número telefónico de atención en la Ciudad de México **(55) 5340 0999** y desde el interior de la República el **800 999 8080**.

Referencia de Abreviaturas

ABO	Abono	COM	Comisión	EDO	Estado	O/B	Otro Banco
ATM	Cajero Automático	CONS	Consulta	I.S.R	Impuesto Sobre la Renta	PZO	Plazo
BTE	Banorte	CPA	Compra	I.V.A	Impuesto al Valor Agregado	R.F.C	Registro Federal de Causantes
CAM	Cámara de compensación	CTA	Cuenta	INT	Interés (es)	REV	Reverso
CAP	Capital	DEP	Depósito	INTBC	Interbancaria	S.B.C	Saldo salvo Buen Cobro
CHEQ/CHQ	Cheque	DEV	Devolución	INV	Inversión	VEN	Ventanilla
CLABE	Clave Bancaria Estandarizada	DISP	Disposición/Dispersión	LIQ	Liquidación (Pago)		

IPAB
INSTITUTO PARA LA PROTECCIÓN AL AHORRO BANCARIO

Los productos anteriormente descritos se encuentran protegidos por el Instituto para la Protección del Ahorro Bancario (IPAB) hasta por un monto equivalente a 400,000 UDI por cliente, por Institución. Lo anterior de conformidad con las disposiciones legales que regulan a dicho Instituto. Vista la página www.ipab.org.mx

COMPROBANTE FISCAL DIGITAL ▼

0458985289 - ENLACE GLOBAL PM S/INTERESES

Folio Fiscal: B86F4B01-85B3-4DC0-9024-70A70D07FD2D
No de Serie del Certificado del SAT: 00001000000507237013
No de Serie del Certificado del Emisor: 00001000000708802421
Fecha y hora de certificación: 2025-01-02T03:30:55
Lugar y fecha de elaboración: 64830 2024-12-31
Forma de pago: 03-Transferencia electrónica de fondos

Sello Digital del CFDI:

bvGEDQVGAnGMxYIRRWjXbqQScFFxBfdnwVPjwEqQBybVTGBO8TZj4CAD40M6LZ90ANpZNHxjgqABibKdsMJfUqns/dWoVzgeiMH8be1aSisa
1yCMV6a1RT0ZwhCuH5GnOH22MK7GU0usoW1XH1q0DLifxKBke/TKzZfadMr86Ucj413PWi+cFT4EWkyB8MF0lwV6gJ5ytbHwWGE+xDG7M
zq5cex2xisYA+HL2nml/aNac1iZzS9PS8pbafW1vsX+LvL1bs6qltbvt8OAd9TTDP9wAKjvvnRDwXyjRWvzR+bttpwMbw8XmUi12PUnuHUX3B
6smeM8Ua8YpzqlpJn1Yw==

Sello del SAT:

I1ujtbVBsUidlinNpBaFgaG3Kbn8VvTXWZnNzOdqrf2S29FgYV7TnUQYrdS3u3BDj5hLkencXvHpTDG5YqSuB0jcp9dp2mgRzpNZ2EC1eGldRR0
MLi9qtBZRSbPPUHM10nwBpJWuN7hM8MsK2NWWkDQ6RGYrECy7FU9HsylsadFfLbe2FrQARywBaQnmqzgobHXDgGGyGyQrMK8mn8OjoC
+XwKzJKZLgO64Kxrs672AAux1xp3P1K6kEGbdiI0XBPN7I/asKzQ2rWL4TgQWC08YukINdbE+p1S7p/VIbgxB9HKc8mgKXw24tb0QeCjlvf8YJF
WKRGkrFgIDarQMNIg==

Cadena original del complemento de certificación:

||1.1|B86F4B01-85B3-4DC0-9024-70A70D07FD2D|2025-01-
02T03:30:55|DCD090706E42||bvGEDQVGAnGMxYIRRWjXbqQScFFxBfdnwVPjwEqQBybVTGBO8TZj4CAD40M6LZ9
0ANpZNHxjgqABibKdsMJfUqns/dWoVzgeiMH8be1aSisa1yCMV6a1RT0ZwhCuH5GnOH22MK7GU0usoW1XH1q0D
LifxKBke/TKzZfadMr86Ucj413PWi+cFT4EWkyB8MF0lwV6gJ5ytbHwWGE+xDG7Mzq5cex2xisYA+HL2nml/aNac1i
ZzS9PS8pbafW1vsX+LvL1bs6qltbvt8OAd9TTDP9wAKjvvnRDwXyjRWvzR+bttpwMbw8XmUi12PUnuHUX3B6sme
M8Ua8YpzqlpJn1Yw==|00001000000507237013||

Versión CFDI: 4.0
Importe Total: CIENTO CATORCE PESOS 84/100 M.N.
Unidad de Medida: E48-Unidad de servicio
Método de Pago: PUE-Pago en una sola exhibición
Lugar de Expedición: 64830
Régimen Fiscal: 601-General de Ley Personas Morales

Código Postal del Receptor: 34840
Régimen Fiscal del Receptor: 601-General de Ley Personas Morales
Uso del CFDI: G03-Gastos en general
Este documento es una representación impresa de un CFDI

H. AYUNTAMIENTO DE NOMBRE DE DIOS, DGO

RENDIMIENTO FINANCIERO FAIS

CONCILIACION BANCARIA AL 31 DE DICIEMBRE 2024

BANCO BANORTE CTA. 1262447730

SALDO BANCOS AL 31 DE DICIEMBRE 2024				$3,709.52
(+)	DEPOSITOS NO CONSIDERADOS POR EL BANCO			
	FECHA	CONCEPTO	IMPORTE	$0.00
(-)	CHEQUES EXPEDIDOS Y NO COBRADOS			$0.00
	FECHA CHEQUE	NOMBRE	IMPORTE	
(+)	CARGOS DEL BANCO NO CORRESPONDIDOS			
	FECHA	CONCEPTO	IMPORTE	
(-)	CREDITOS DEL BANCO NO CORRESPONDIDOS			
	FECHA	CONCEPTO	IMPORTE	
				$3,709.52

C. NANCI CAROLINA VASQUEZ LUNA
PRESIDENTE MUNICIPAL

L.E. SALVADOR ERASMO RUEDA VAZQUEZ
DIRECTOR DE FINANZAS Y ADMINISTRACION

L.A. GUADALUPE LOPEZ ESCOBEDO
SINDICO MUNICIPAL

Nombre de Dios, Durango
H. AYUNTAMIENTO 2022-2025
OFICINA DE PRESIDENTE MUNICIPAL

Nombre de Dios, Durango
H. AYUNTAMIENTO 2022-2025
Dirección de Finanzas y Administración

Nombre de Dios, Durango
H. AYUNTAMIENTO 2022-2025
SINDICATURA MUNICIPAL

H. AYUNTAMIENTO DEL MUNICIPIO DE NOMBRE DE DIOS, DGO.

ESTADO DE DURANGO

Auxiliares de Cuentas del 01/dic./2024 al 31/dic./2024

Con saldo y/o movimientos. (De la cuenta: 1112-03-23-00-003 a la 1112-03-23-00-003)

Usr: supervisor
Rep: rptAuxiliarCuentas

Fecha y hora de Impresión: 19/feb./2025 02:15 p. m.

Cuenta / Poliza	Fecha	Nombre de la Cuenta / Beneficiario	No. Factura	Cheque / Folio	Concepto	Saldo Inicial	Movimientos del Periodo Cargos	Abonos	Saldos
1112-03-23-00-003				**CTA 7730**		**$0.00**	**$559,416.58**	**$555,708.06**	**$3,708.52**
I01784	12/12/2024		1224		IR:1717, RENDIMIENTO FINANCIERO FAIS (REINTEGRO DE RECURSO DE APO		$559,382.19	$0.00	$559,382.19
C01593	23/12/2024	GALAVIZ SIFUENTES RC		SPEI	GP Folio: 465 (CONTRUCCION DE RED DE AGUA POTABLE LAS TROJES 2. GP I		$0.00	$555,702.26	$3,679.93
C01594	23/12/2024	BANCO MERCANTIL DEL	SPEI	SPEI	GP BANCO MERCANTIL DEL NORTE , Folio Pago: 698 (PAGO DE COMISIONES		$0.00	$5.80	$3,674.13
I01785	31/12/2024		DEPOSITO		IR:1718, RENDIMIENTO FINANCIERO FAIS (RENDIMIENTOS FINANCIEROS EN E		$34.39	$0.00	$3,708.52
					Total :	**0.00**	**559,416.58**	**555,708.06**	**3,708.52**

BANORTE

ESTADO DE CUENTA / ENLACE GLOBAL PM C/INTERESES

RENDIMIENTO FINANCIERO FAIS
MUNICIPIO DE NOMBRE DE DIOS DURANGO
CALLE VICTORIA 205
CENTRO
NOMBRE DE DIOS DGO. C.P. 34840
SUCURSAL: 7460 VICENTE GUERRERO
TIPO DE ENVÍO: CORREO

NO. DE CLIENTE: 03978807
RFC: MND630915U24

DATOS DE SUCURSAL:
PLAZA: 9986 PLAZA DURANGO
DIRECCIÓN: FRANCISCO SARABIA 102 CENTRO
TELÉFONO: 8650651

INFORMACIÓN DEL PERIODO	
Periodo	Del 01/Diciembre/2024 al 31/Diciembre/2024
Fecha de corte	31/Diciembre/2024
Moneda	PESOS

RESUMEN INTEGRAL

Producto	No. de Cuenta	CLABE	Saldo anterior	Saldo al corte
ENLACE GLOBAL PM C/INTERESES	1262447730	072 202 01262447730 9	$1.00	$3,709.52
TOTAL			**$1.00**	**$3,709.52**

DETALLE	ENLACE GLOBAL PM C/INT. ▼
Resumen del periodo	
Saldo inicial del periodo	$ 1.00
+ Total de depósitos	$ 559,382.19
- Total de retiros	$ 555,702.26
+ Intereses Netos Ganados	$ 34.39
- Total de comisiones Cobradas / Pagadas	$ 5.00
- IVA sobre comisiones (16%)	$ 0.80
- Intereses Cobrados / Pagados	$ 0.00
Saldo actual	$ 3,709.52
Saldo disponible al día*	$ 3,709.52
Saldo Promedio	
Saldo promedio mínimo	$ 10,000.00
En el Periodo 01 Dic al 31 Dic:	$ 181,513.55
Días que comprende el periodo	31
Intereses devengados	
Tasa Bruta Anual	**0.22%**
Interés Tasa Bruta Anual	$ 34.39
Retención de ISR	$ 0.00
INTERESES NETOS GANADOS	$ 34.39
Saldo no disponible al día	
Depósitos de Cheques S.B.C.	$0.00
Ret. Garantía Líquida	$0.00
Comisiones pendientes de aplicar	$0.00
Compras no aplicadas	$0.00
TOTAL	$0.00
Resumen de comisiones	
Cheques girados	0
Cheques girados sin comisión	0
Cheques girados con comisión	0
Importe de la comisión	$ 0.00
Por cheques devueltos	$ 0.00
Otras comisiones	$ 5.00

ENLACE GLOBAL PM C/INTERESES
(Saldo inicial de $1.00)

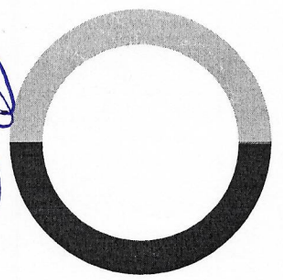

DEPÓSITOS	$559,382.19
RETIROS	$555,702.26
COMISIONES	$5.00
OTROS CARGOS	$.80
SALDO FINAL	$3,709.52

Línea Directa para su empresa:
Ciudad de México: (55) 5140 5640 | Monterrey: (81) 8156 9640 | Guadalajara: (33) 3669 9040 | Resto del país: 800 - DIRECTA (3473282) | Visita nuestra página: www.banorte.com

DETALLE DE MOVIMIENTOS (PESOS) ▼

Enlace Global Pm C/Intereses

FECHA	DESCRIPCIÓN / ESTABLECIMIENTO	MONTO DEL DEPOSITO	MONTO DEL RETIRO	SALDO
30-NOV-24	SALDO ANTERIOR			1.00
12-DIC-24	DEPOSITO DE CUENTA DE TERCEROS 0000121224 DE LA CUENTA 1226893290 REINTEGRO PROAGUA 2023	559,382.19		559,383.19
23-DIC-24	COMPRA ORDEN DE PAGO SPEI 0231224 =REFERENCIA CTA/CLABE: 012190004865746885, BEM SPEI BCO:012 BENEF:ROGELIO GALAVIZ SIFUENTE (DATO NO VERIF POR ESTA INST), Est unica const agua fracc las trojes nd CVE RASTREO: 8846APR220241223365344536 6 RFC: GASR790616NB3 IVA: 000000000000.00 BBVA MEXICO HORA LIQ: 11:39:45		555,702.26	3,680.93
23-DIC-24	COMISION ORDEN DE PAGO SPEI REFERENCIA: 0231224		5.00	3,675.93
23-DIC-24	I.V.A. ORDEN DE PAGO SPEI REFERENCIA: 0231224		0.80	3,675.13
31-DIC-24	LIQ.INT.S/TASA LIQ 2024-12-31	34.39		3,709.52

OTROS ▼

Cargos Objetados en el Periodo

Folio	Fecha	Tipo de Cargo	Monto	Fecha de Cargo
N/A	N/A	N/A	N/A	N/A

Informe de Depósitos en efectivo (IDE) mayores a $15,000 pesos

Mes:	**DICIEMBRE de 2024**
Excedentes de depósitos	$ 154,927.26
Tipo de Cambio	$ 20.2683
Resumen por cliente del ejercicio 2024	
Monto de excedente de depósitos	$ 2,686,495.76

***Los depósitos en efectivo presentados en el presente informe son aquellos que exceden la cantidad de $15,000 (Quince mil pesos 00/100) de forma acumulada en todas las cuentas bajo titularidad del cliente dentro de un mes calendario.**

Ganancia Anual Total (GAT)

NO. DE CUENTA	GAT NOMINAL [1]	GAT REAL [2]	(+) INTERESES APLICABLES	(-) TOTAL DE COMISIONES
N/A	N/A	N/A	N/A	N/A

[1] **Antes de Impuestos**

[2] **La GAT REAL es el rendimiento que obtendría después de descontar la inflación estimada**

Advertencia: Incumplir sus obligaciones le puede generar comisiones.
El presente estado de cuenta no es un comprobante fiscal.

La fecha de corte coincide con la fecha de terminación del periodo que se señala en el presente estado de cuenta. Las operaciones efectuadas durante los días no laborales o después de la hora de corte de fin de día serán consideradas en nuestra contabilidad como realizadas en el siguiente día hábil bancario. Usted dispone de 90 días después de la fecha de corte para objetar la información contenida en su estado de cuenta, de no hacerlo se asumirá su conformidad al respecto.

Cuando no reciba su estado de cuenta durante los 20 días siguientes de la fecha de corte, y no haya dado instrucciones para que no se le envíe, favor de solicitarlo en su sucursal.

En el caso de avisos de modificaciones al contrato de adhesión, recuerde que, si así lo decide, tiene derecho a solicitar la cancelación de su cuenta dentro de los 30 días naturales posteriores a la notificación recibida, sin responsabilidad alguna a su cargo cubriendo, en su caso, los adeudos que se hayan generado a la fecha.

Aviso de privacidad

Ponemos a su disposición el Aviso de Privacidad en www.banorte.com en el entendido de que su información será tratada con sujeción a los fines establecidos en el referido Aviso de Privacidad.

Consultas, Reclamaciones, y Aclaraciones

Banco Mercantil del Norte S.A. Institución de Banca Múltiple, Grupo Financiero Banorte recibe las consultas, reclamaciones o aclaraciones, a través de su **Unidad Especializada de Atención a Usuarios (UNE)**, ubicada en Av. Paseo de la Reforma 195 Piso 1, Colonia Cuauhtémoc, C.P. 06500, Alcaldía Cuauhtémoc, Ciudad de México, Correo electrónico: une@banorte.com, o al Teléfono: **800 627 2292** así como en cualquiera de sus sucursales. En el caso de no obtener una respuesta satisfactoria o en el caso de requerir consultar y/o comparar información sobre comisiones podrá acudir a la Comisión Nacional para la Protección y Defensa de los Usuarios de Servicios Financieros www.condusef.gob.mx con número telefónico de atención en la Ciudad de México **(55) 5340 0999** y desde el interior de la República el **800 999 8080**.

Referencia de Abreviaturas

ABO	Abono	COM	Comisión	EDO	Estado	O/B	Otro Banco
ATM	Cajero Automático	CONS	Consulta	I.S.R	Impuesto Sobre la Renta	PZO	Plazo
BTE	Banorte	CPA	Compra	I.V.A	Impuesto al Valor Agregado	R.F.C	Registro Federal de Causantes
CAM	Cámara de compensación	CTA	Cuenta	INT	Interés (es)	REV	Reverso
CAP	Capital	DEP	Depósito	INTBC	Interbancaria	S.B.C	Saldo salvo Buen Cobro
CHEQ/CHQ	Cheque	DEV	Devolución	INV	Inversión	VEN	Ventanilla
CLABE	Clave Bancaria Estandarizada	DISP	Disposición/Dispersión	LIQ	Liquidación (Pago)		

IPAB
INSTITUTO PARA LA PROTECCIÓN AL AHORRO BANCARIO

Los productos anteriormente descritos se encuentran protegidos por el Instituto para la Protección del Ahorro Bancario (IPAB) hasta por un monto equivalente a 400,000 UDI por cliente, por Institución. Lo anterior de conformidad con las disposiciones legales que regulan a dicho Instituto. Vista la página www.ipab.org.mx

COMPROBANTE FISCAL DIGITAL ▼

1262447730 - ENLACE GLOBAL PM C/INTERESES

Folio Fiscal: 733B3D22-F780-46E7-98AF-6FF67592DECD
No de Serie del Certificado del SAT: 00001000000507237013
No de Serie del Certificado del Emisor: 00001000000708802421
Fecha y hora de certificación: 2025-01-02T04:04:53
Lugar y fecha de elaboración: 64830 2024-12-31
Forma de pago: 03-Transferencia electrónica de fondos

Sello Digital del CFDI:

M4jn7/B3CIlpdWdYtrWPJGpLkeM/fMEsLWsiWE5+HtkXAW3Lbmwg6C712TIKqi1pvHOC4zbCKN4K2SPSdojPWQSvsG5RpnrKQfKyBSgMSwYL
LFgIJnUTLjY84AxZEARwZZyd5bi+7QgL1+v6fLvT/k6Mc5454gcMyPpaxpGrujh9VpUnAOkNCct4oE/U4QtmrtvExmloKB5TXGIIAaD+kHU+fzH
N34R/IXu5grvjAbiNfiDScPUWLWkajEL0KJL3bJk8jQrwP5Ef+2T1sghO9lotz+qDQ2f/mvfAd6klsiZ8oOeZsij03oRjLIF4eLMW0ZUB45iwejWFkG
MvOXiDQA==

Sello del SAT:

m4Ux4Oqdn8E9FJvjElLUfQzT3hryo3gviaIcZ3WUZJKaTdBUc+DrIcVBeIlKLGuo/AqGzSBNKyUD3bbp7oxVDIv/IZfIRONzIG/1/MFiyStjFkXHg6yi
ObNP7a6zC/STk5G4ctr2rHyLSRBP5DoIeQon0MYrtR7ICNfYx7MzBZWXLRMP8cSxCtqrfxnUJEMZGNkOjvsEDyUov5fsFkcrlmJ7YBV0Kl70PGE3F
Q+rk6cR2D/UZOPfQzo2p7xxiBCCGlPVbG9mHFEQexsiSUsrXpmf/8dQWWFYfv4XekUcK3ajq58LwrUdaySdexA6ByQv9i+F28kaqe23YiIo/gzyw
A==

Cadena original del complemento de certificación:

||1.1|733B3D22-F780-46E7-98AF-6FF67592DECD|2025-01-
02T04:04:53|DCD090706E42||M4jn7/B3CIlpdWdYtrWPJGpLkeM/fMEsLWsiWE5+HtkXAW3Lbmwg6C712TIKqi1pv
HOC4zbCKN4K2SPSdojPWQSvsG5RpnrKQfKyBSgMSwYLLFgIJnUTLjY84AxZEARwZZyd5bi+7QgL1+v6fLvT/k6Mc5
454gcMyPpaxpGrujh9VpUnAOkNCct4oE/U4QtmrtvExmloKB5TXGIIAaD+kHU+fzHN34R/IXu5grvjAbiNfiDScPUWL
WkajEL0KJL3bJk8jQrwP5Ef+2T1sghO9lotz+qDQ2f/mvfAd6klsiZ8oOeZsij03oRjLIF4eLMW0ZUB45iwejWFkGMvOX
iDQA==|00001000000507237013||

Versión CFDI: 4.0
Importe Total: CINCO PESOS 80/100 M.N.
Unidad de Medida: E48-Unidad de servicio
Método de Pago: PUE-Pago en una sola exhibición
Lugar de Expedición: 64830
Régimen Fiscal: 601-General de Ley Personas Morales

Código Postal del Receptor: 34840
Régimen Físcal del Receptor: 601-General de Ley Personas Morales
Uso del CFDI: G03-Gastos en general
Este documento es una representación impresa de un CFDI

H. AYUNTAMIENTO DE NOMBRE DE DIOS, DGO

RECAUDACION TRANVIA 2019

CONCILIACION BANCARIA AL 31 DE DICIEMBRE 2024

BANCO BANORTE CTA. 10425228327

SALDO BANCOS AL 31 DE DICIEMBRE 2024				$901.22
(+) DEPOSITOS NO CONSIDERADOS POR EL BANCO				
FECHA	CONCEPTO	IMPORTE	$	-
(-) CHEQUES EXPEDIDOS Y NO COBRADOS			$	-
FECHA CHEQUE	NOMBRE	IMPORTE		
(+) CARGOS DEL BANCO NO CORRESPONDIDOS				
FECHA	CONCEPTO	IMPORTE	$	-
(-) CREDITOS DEL BANCO NO CORRESPONDIDOS				
FECHA	CONCEPTO	IMPORTE		
SALDO EN LIBROS AL 31 DE DICIEMBRE 2024				$901.22

Nombre de Dios, Durango
H. AYUNTAMIENTO 2022-2025
OFICINA DE PRESIDENTE MUNICIPAL

Nombre de Dios, Durango
H. AYUNTAMIENTO 2022-2025
Dirección de Finanzas y Administración

Nombre de Dios, Durango
H. AYUNTAMIENTO 2022-2025
SINDICATURA MUNICIPAL

C. NANCI CAROLINA VASQUEZ LUNA
PRESIDENTE MUNICIPAL

L.E. SALVADOR ERASMO RUEDA VAZQUEZ
DIRECTOR DE FINANZAS Y ADMINISTRACION

L.A. GUADALUPE LOPEZ ESCOBEDO
SINDICO MUNICIPAL

H. AYUNTAMIENTO DEL MUNICIPIO DE NOMBRE DE DIOS, DGO.

ESTADO DE DURANGO

Auxiliares de Cuentas del 01/dic./2024 al 31/dic./2024

Con saldo y/o movimientos. (De la cuenta: 1112-01-19-00-001 a la 1112-01-19-00-001)

Usr: supervisor
Rep: rptAuxiliarCuentas

Fecha y hora de Impresión: 19/feb./2025 01:19 p. m.

Cuenta / Poliza	Fecha	Nombre de la Cuenta / Beneficiario	No. Factura	Cheque / Folio	Concepto	Saldo Inicial	Movimientos del Periodo Cargos	Abonos	Saldos
1112-01-19-00-001					CTA. 8327	$901.12	$0.00	$0.00	$901.12
					Total :	901.12	0.00	0.00	901.12

BANORTE

ESTADO DE CUENTA / ENLACE GLOBAL PM S/INTERESES

RECAUDACION TRANVIA 2019
MUNICIPIO DE NOMBRE DE DIOS DURANGO
CALLE VICTORIA 205
CENTRO
NOMBRE DE DIOS DGO. C.P. 34840
SUCURSAL: 7460 VICENTE GUERRERO
TIPO DE ENVÍO: CORREO

NO. DE CLIENTE: 03978807
RFC: MND630915U24

DATOS DE SUCURSAL:
PLAZA: 9986 PLAZA DURANGO
DIRECCIÓN: FRANCISCO SARABIA 102 CENTRO
TELÉFONO: 8650651

INFORMACIÓN DEL PERIODO	
Periodo	**Del 01/Diciembre/2024 al 31/Diciembre/2024**
Fecha de corte	**31/Diciembre/2024**
Moneda	**PESOS**

RESUMEN INTEGRAL

Producto	No. de Cuenta	CLABE	Saldo anterior	Saldo al corte
ENLACE GLOBAL PM S/INTERESES	1042528327	072 202 01042528327 3	$901.22	$901.22
TOTAL			**$901.22**	**$901.22**

DETALLE	ENLACE GLOBAL PM S/INT. ▼
Resumen del periodo	
Saldo inicial del periodo	$ 901.22
+ Total de depósitos	$ 0.00
- Total de retiros	$ 0.00
+ Intereses Netos Ganados	$ 0.00
- Total de comisiones Cobradas / Pagadas	$ 0.00
- IVA sobre comisiones (16%)	$ 0.00
- Intereses Cobrados / Pagados	$ 0.00
Saldo actual	$ 901.22
Saldo disponible al día*	$ 901.22
Saldo Promedio	
Saldo promedio mínimo	$ 0.00
En el Periodo 01 Dic al 31 Dic:	$ 901.22
Días que comprende el periodo	31
Intereses devengados	
Tasa Bruta Anual	**0.00%**
Interés Tasa Bruta Anual	$ 0.00
Retención de ISR	$ 0.00
INTERESES NETOS GANADOS	$ 0.00
Saldo no disponible al día	
Depósitos de Cheques S.B.C.	$0.00
Ret. Garantía Líquida	$0.00
Comisiones pendientes de aplicar	$0.00
Compras no aplicadas	$0.00
TOTAL	$0.00
Resumen de comisiones	
Cheques girados	0
Cheques girados sin comisión	0
Cheques girados con comisión	0
Importe de la comisión	$ 0.00
Por cheques devueltos	$ 0.00
Otras comisiones	$ 0.00

ENLACE GLOBAL PM S/INTERESES
(Saldo inicial de $901.22)

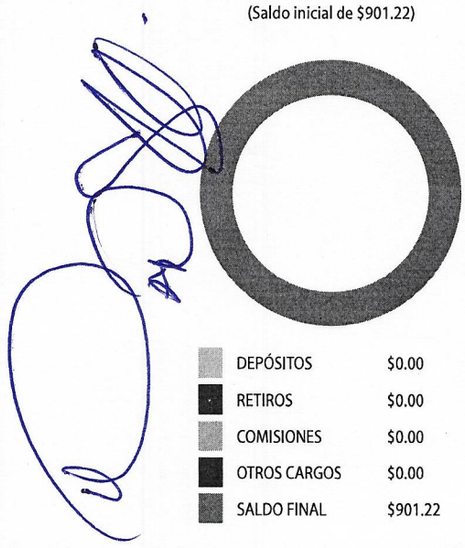

Línea Directa para su empresa:
Ciudad de México: (55) 5140 5640 | Monterrey: (81) 8156 9640 | Guadalajara: (33) 3669 9040 | Resto del país: 800 - DIRECTA (3473282) | Visita nuestra página: www.banorte.com

DETALLE DE MOVIMIENTOS (PESOS)▼

Enlace Global Pm S/Intereses

FECHA	DESCRIPCIÓN / ESTABLECIMIENTO	MONTO DEL DEPOSITO	MONTO DEL RETIRO	SALDO
30-NOV-24	SALDO ANTERIOR			901.22
	SIN MOVIMIENTOS			

OTROS▼

Cargos Objetados en el Periodo

Folio	Fecha	Tipo de Cargo	Monto	Fecha de Cargo
N/A	N/A	N/A	N/A	N/A

Informe de Depósitos en efectivo (IDE) mayores a $15,000 pesos

Mes:	**DICIEMBRE de 2024**
Excedentes de depósitos	$ 154,927.26
Tipo de Cambio	$ 20.2683
Resumen por cliente del ejercicio 2024	
Monto de excedente de depósitos	$ 2,686,495.76

***Los depósitos en efectivo presentados en el presente informe son aquellos que exceden la cantidad de $15,000 (Quince mil pesos 00/100) de forma acumulada en todas las cuentas bajo titularidad del cliente dentro de un mes calendario.**

Ganancia Anual Total (GAT)

NO. DE CUENTA	GAT NOMINAL [1]	GAT REAL [2]	(+) INTERESES APLICABLES	(-) TOTAL DE COMISIONES
N/A	N/A	N/A	N/A	N/A

[1] **Antes de Impuestos**

[2] **La GAT REAL es el rendimiento que obtendría después de descontar la inflación estimada**

Advertencia: Incumplir sus obligaciones le puede generar comisiones.
El presente estado de cuenta no es un comprobante fiscal.

La fecha de corte coincide con la fecha de terminación del periodo que se señala en el presente estado de cuenta. Las operaciones efectuadas durante los días no laborales o después de la hora de corte de fin de día serán consideradas en nuestra contabilidad como realizadas en el siguiente día hábil bancario. Usted dispone de 90 días después de la fecha de corte para objetar la información contenida en su estado de cuenta, de no hacerlo se asumirá su conformidad al respecto.

Cuando no reciba su estado de cuenta durante los 20 días siguientes de la fecha de corte, y no haya dado instrucciones para que no se le envíe, favor de solicitarlo en su sucursal.

En el caso de avisos de modificaciones al contrato de adhesión, recuerde que, si así lo decide, tiene derecho a solicitar la cancelación de su cuenta dentro de los 30 días naturales posteriores a la notificación recibida, sin responsabilidad alguna a su cargo cubriendo, en su caso, los adeudos que se hayan generado a la fecha.

Aviso de privacidad

Ponemos a su disposición el Aviso de Privacidad en www.banorte.com en el entendido de que su información será tratada con sujeción a los fines establecidos en el referido Aviso de Privacidad.

Consultas, Reclamaciones, y Aclaraciones

Banco Mercantil del Norte S.A. Institución de Banca Múltiple, Grupo Financiero Banorte recibe las consultas, reclamaciones o aclaraciones, a través de su **Unidad Especializada de Atención a Usuarios (UNE)**, ubicada en Av. Paseo de la Reforma 195 Piso 1, Colonia Cuauhtémoc, C.P. 06500, Alcaldía Cuauhtémoc, Ciudad de México, Correo electrónico: une@banorte.com, o al Teléfono: **800 627 2292** así como en cualquiera de sus sucursales. En el caso de no obtener una respuesta satisfactoria o en el caso de requerir consultar y/o comparar información sobre comisiones podrá acudir a la Comisión Nacional para la Protección y Defensa de los Usuarios de Servicios Financieros www.condusef.gob.mx con número telefónico de atención en la Ciudad de México **(55) 5340 0999** y desde el interior de la República el **800 999 8080**.

Referencia de Abreviaturas

ABO	Abono	COM	Comisión	EDO	Estado	O/B	Otro Banco
ATM	Cajero Automático	CONS	Consulta	I.S.R	Impuesto Sobre la Renta	PZO	Plazo
BTE	Banorte	CPA	Compra	I.V.A	Impuesto al Valor Agregado	R.F.C	Registro Federal de Causantes
CAM	Cámara de compensación	CTA	Cuenta	INT	Interés (es)	REV	Reverso
CAP	Capital	DEP	Depósito	INTBC	Interbancaria	S.B.C	Saldo salvo Buen Cobro
CHEQ/CHQ	Cheque	DEV	Devolución	INV	Inversión	VEN	Ventanilla
CLABE	Clave Bancaria Estandarizada	DISP	Disposición/Dispersión	LIQ	Liquidación (Pago)		

IPAB
INSTITUTO PARA LA PROTECCIÓN AL AHORRO BANCARIO

Los productos anteriormente descritos se encuentran protegidos por el Instituto para la Protección del Ahorro Bancario (IPAB) hasta por un monto equivalente a 400,000 UDI por cliente, por Institución. Lo anterior de conformidad con las disposiciones legales que regulan a dicho Instituto. Vista la página www.ipab.org.mx

SECTOR PARAMUNICIPAL

ESTADO DE ACTIVIDADES

DIF
MUNICIPAL
NOMBRE DE DIOS, DGO
¡A tu lado!

Cuenta Pública 2024

SISTEMA PARA EL DESARROLLO INTEGRAL DE LA FAMILIA DEL MUNICIPIO DE NOMBRE DE DIOS

Estado de Actividades

Del 1 de Enero al 31 de Diciembre de 2024

(Cifras en Pesos)

Concepto	2024	2023
INGRESOS Y OTROS BENEFICIOS		
Ingresos de Gestión	**12,530**	**90,200**
Impuestos	0	0
Cuotas y Aportaciones de Seguridad Social	0	0
Contribuciones de Mejoras	0	0
Derechos	0	0
Productos	39	0
Aprovechamientos	12,491	90,200
Ingresos por Venta de Bienes y Prestación de Servicios	0	0
Participaciones, Aportaciones, Convenios, Incentivos Derivados de la Colaboración Fiscal, Fondos Distintos de Aportaciones, Transferencias, Asignaciones, Subsidios y Subvenciones, y Pensiones y Jubilaciones	**3,568,512**	**3,685,572**
Participaciones, Aportaciones, Convenios, Incentivos Derivados de la Colaboración Fiscal y Fondos Distintos de Aportaciones	0	0
Transferencias, Asignaciones, Subsidios y Subvenciones, y Pensiones y Jubilaciones	3,568,512	3,685,572
Otros Ingresos y Beneficios	**0**	**0**
Ingresos Financieros	0	0
Incremento por Variación de Inventarios	0	0
Disminución del Exceso de Estimaciones por Pérdida o Deterioro u Obsolescencia	0	0
Disminución del Exceso de Provisiones	0	0
Otros Ingresos y Beneficios Varios	0	0
Total de Ingresos y Otros Beneficios	**3,581,042**	**3,775,772**
GASTOS Y OTRAS PÉRDIDAS		
Gastos de Funcionamiento	**3,401,755**	**3,526,739**
Servicios Personales	2,143,066	2,034,256
Materiales y Suministros	1,098,258	1,167,470
Servicios Generales	160,432	325,013
Transferencias, Asignaciones, Subsidios y Otras Ayudas	**416,035**	**62,081**
Transferencias Internas y Asignaciones al Sector Público	0	0
Transferencias al Resto del Sector Público	0	0
Subsidios y Subvenciones	0	0
Ayudas Sociales	416,035	62,081
Pensiones y Jubilaciones	0	0
Transferencias a Fideicomisos, Mandatos y Contratos Análogos	0	0
Transferencias a la Seguridad Social	0	0
Donativos	0	0
Transferencias al Exterior	0	0
Participaciones y Aportaciones	**0**	**0**
Participaciones	0	0
Aportaciones	0	0
Convenios	0	0
Intereses, Comisiones y Otros Gastos de la Deuda Pública	**0**	**0**
Intereses de la Deuda Pública	0	0
Comisiones de la Deuda Pública	0	0
Gastos de la Deuda Pública	0	0
Costo por Coberturas	0	0
Apoyos Financieros	0	0
Otros Gastos y Pérdidas Extraordinarias	**0**	**0**
Estimaciones, Depreciaciones, Deterioros, Obsolescencia y Amortizaciones	0	0
Provisiones	0	0
Disminución de Inventarios	0	0
Otros Gastos	0	0
Inversión Pública	**0**	**0**
Inversión Pública no Capitalizable	0	0
Total de Gastos y Otras Pérdidas	**3,817,790**	**3,588,820**
Resultados del Ejercicio (Ahorro/Desahorro)	**-236,748**	**186,953**

Bajo protesta de decir verdad declaramos que los Estados Financieros y sus notas, son razonablemente correctos y son responsabilidad del emisor.

Margarita Estala O.

C. Margarita Estala Olvera

DIRECTORA GENERAL

ESTADO DE SITUACIÓN FINANCIERA

DIF
MUNICIPAL
NOMBRE DE DIOS, DGO
¡A tu lado!

Cuenta Pública 2024

SISTEMA PARA EL DESARROLLO INTEGRAL DE LA FAMILIA DEL MUNICIPIO DE NOMBRE DE DIOS

Estado de Situación Financiera

Al 31 de Diciembre de 2024

(Cifras en Pesos)

Concepto	2024	2023
ACTIVO		
Activo Circulante		
Efectivo y Equivalentes	146,544	242,954
Derechos a Recibir Efectivo o Equivalentes	246,294	341,535
Derechos a Recibir Bienes o Servicios	3,867	3,867
Inventarios	0	0
Almacenes	0	0
Estimación por Pérdida o Deterioro de Activos Circulantes	0	0
Otros Activos Circulantes	0	0
Total de Activos Circulantes	**396,704**	**588,356**
Activo No Circulante		
Inversiones Financieras a Largo Plazo	0	0
Derechos a Recibir Efectivo o Equivalentes a Largo Plazo	0	0
Bienes Inmuebles, Infraestructura y Construcciones en Proceso	0	0
Bienes Muebles	842,474	827,325
Activos Intangibles	33,774	33,774
Depreciación, Deterioro y Amortización Acumulada de Bienes	0	0
Activos Diferidos	0	0
Estimación por Pérdida o Deterioro de Activos no Circulantes	0	0
Otros Activos no Circulantes	0	0
Total de Activos No Circulantes	**876,248**	**861,099**
Total del Activo	**1,272,952**	**1,449,454**

Concepto	2024	2023
PASIVO		
Pasivo Circulante		
Cuentas por Pagar a Corto Plazo	559,078	503,785
Documentos por Pagar a Corto Plazo	0	0
Porción a Corto Plazo de la Deuda Pública a Largo Plazo	0	0
Títulos y Valores a Corto Plazo	0	0
Pasivos Diferidos a Corto Plazo	0	0
Fondos y Bienes de Terceros en Garantía y/o Administración a Corto Plazo	0	0
Provisiones a Corto Plazo	0	0
Otros Pasivos a Corto Plazo	4,952	0
Total de Pasivos Circulantes	**564,031**	**503,785**
Pasivo No Circulante		
Cuentas por Pagar a Largo Plazo	0	0
Documentos por Pagar a Largo Plazo	0	0
Deuda Pública a Largo Plazo	0	0
Pasivos Diferidos a Largo Plazo	0	0
Fondos y Bienes de Terceros en Garantía y/o en Administración a Largo Plazo	0	0
Provisiones a Largo Plazo	0	0
Total de Pasivos No Circulantes	**0**	**0**
Total del Pasivo	**564,031**	**503,785**
HACIENDA PÚBLICA/PATRIMONIO		
Hacienda Pública/Patrimonio Contribuido	**0**	**0**
Aportaciones	0	0
Donaciones de Capital	0	0
Actualización de la Hacienda Pública /Patrimonio	0	0
Hacienda Pública/Patrimonio Generado	**708,922**	**945,670**
Resultados del Ejercicio (Ahorro/Desahorro)	-236,748	186,953
Resultados de Ejercicios Anteriores	945,670	758,717
Revalúos	0	0
Reservas	0	0
Rectificaciones de Resultados de Ejercicios Anteriores	0	0
Exceso o Insuficiencia en la Actualización de la Hacienda Pública/Patrimonio	**0**	**0**
Resultado por Posición Monetaria	0	0
Resultado por Tenencia de Activos no Monetarios	0	0
Total Hacienda Pública/Patrimonio	**708,922**	**945,670**
Total del Pasivo y Hacienda Pública /Patrimonio	**1,272,952**	**1,449,454**

Bajo protesta de decir verdad declaramos que los Estados Financieros y sus notas, son razonablemente correctos y son responsabilidad del emisor.

Margarita Estala O.

C. Margarita Estala Olvera

DIRECTORA GENERAL

ESTADO DE CAMBIOS EN LA SITUACIÓN FINANCIERA

DIF
MUNICIPAL
NOMBRE DE DIOS, DGO
¡A tu lado!

Cuenta Pública 2024

SISTEMA PARA EL DESARROLLO INTEGRAL DE LA FAMILIA DEL MUNICIPIO DE NOMBRE DE DIOS

Estado de Cambios en la Situación Financiera

Del 1 de Enero al 31 de Diciembre de 2024

(Cifras en Pesos)

Concepto	Origen	Aplicación
ACTIVO	**191,651**	**15,149**
Activo Circulante	**191,651**	**0**
Efectivo y Equivalentes	96,410	0
Derechos a Recibir Efectivo o Equivalentes	95,241	0
Derechos a Recibir Bienes o Servicios	0	0
Inventarios	0	0
Almacenes	0	0
Estimación por Pérdida o Deterioro de Activos Circulantes	0	0
Otros Activos Circulantes	0	0
Activo No Circulante	**0**	**15,149**
Inversiones Financieras a Largo Plazo	0	0
Derechos a Recibir Efectivo o Equivalentes a Largo Plazo	0	0
Bienes Inmuebles, Infraestructura y Construcciones en Proceso	0	0
Bienes Muebles	0	15,149
Activos Intangibles	0	0
Depreciación, Deterioro y Amortización Acumulada de Bienes	0	0
Activos Diferidos	0	0
Estimación por Pérdida o Deterioro de Activos no Circulantes	0	0
Otros Activos no Circulantes	0	0
PASIVO	**60,246**	**0**
Pasivo Circulante	**60,246**	**0**
Cuentas por Pagar a Corto Plazo	55,293	0
Documentos por Pagar a Corto Plazo	0	0
Porción a Corto Plazo de la Deuda Pública a Largo Plazo	0	0
Títulos y Valores a Corto Plazo	0	0
Pasivos Diferidos a Corto Plazo	0	0
Fondos y Bienes de Terceros en Garantía y/o Administración a Corto Plazo	0	0
Provisiones a Corto Plazo	0	0
Otros Pasivos a Corto Plazo	4,952	0
Pasivo No Circulante	**0**	**0**
Cuentas por Pagar a Largo Plazo	0	0
Documentos por Pagar a Largo Plazo	0	0
Deuda Pública a Largo Plazo	0	0
Pasivos Diferidos a Largo Plazo	0	0
Fondos y Bienes de Terceros en Garantía y/o en Administración a Largo Plazo	0	0
Provisiones a Largo Plazo	0	0
HACIENDA PÚBLICA/PATRIMONIO	**186,953**	**423,701**
Hacienda Pública/Patrimonio Contribuido	**0**	**0**
Aportaciones	0	0
Donaciones de Capital	0	0
Actualización de la Hacienda Pública/Patrimonio	0	0
Hacienda Pública/Patrimonio Generado	**186,953**	**423,701**
Resultados del Ejercicio (Ahorro/Desahorro)	0	423,701
Resultados de Ejercicios Anteriores	186,953	0
Revalúos	0	0
Reservas	0	0
Rectificaciones de Resultados de Ejercicios Anteriores	0	0
Exceso o Insuficiencia en la Actualización de la Hacienda Pública/Patrimonio	**0**	**0**
Resultado por Posición Monetaria	0	0
Resultado por Tenencia de Activos no Monetarios	0	0

Bajo protesta de decir verdad declaramos que los Estados Financieros y sus notas, son razonablemente correctos y son responsabilidad del emisor.

Margarita Estala.

C. Margarita Estala Olvera

DIRECTORA GENERAL

ESTADO DE VARIACIÓN EN LA HACIENDA PÚBLICA

DIF
MUNICIPAL
NOMBRE DE DIOS, DGO
¡A tu lado!

Cuenta Pública 2024

SISTEMA PARA EL DESARROLLO INTEGRAL DE LA FAMILIA DEL MUNICIPIO DE NOMBRE DE DIOS

Estado de Variación en la Hacienda Pública

Del 1 de Enero al 31 de Diciembre de 2024

(Cifras en Pesos)

Concepto	Hacienda Pública / Patrimonio Contribuido	Hacienda Pública / Patrimonio Generado de Ejercicios Anteriores	Hacienda Pública / Patrimonio Generado del Ejercicio	Exceso o Insuficiencia en la Actualización de la Hacienda Pública / Patrimonio	TOTAL
Hacienda Pública/ Patrimonio Contribuido Neto de 2023	**0**				**0**
Aportaciones	0	0	0	0	0
Donaciones de Capital	0	0	0	0	0
Actualización de la Hacienda Pública/Patrimonio	0	0	0	0	0
Hacienda Pública/Patrimonio Generado Neto de 2023		**758,717**	**186,953**		**945,670**
Resultados del Ejercicio (Ahorro/Desahorro)	0	0	186,953	0	186,953
Resultados de Ejercicios Anteriores	0	758,717	0	0	758,717
Revalúos	0	0	0	0	0
Reservas	0	0	0	0	0
Rectificaciones de Resultados de Ejercicios Anteriores	0	0	0	0	0
Exceso o Insuficiencia en la Actualización de la Hacienda Pública/Patrimonio Neto de 2023				**0**	**0**
Resultado por Posición Monetaria	0	0	0	0	0
Resultado por Tenencia de Activos no Monetarios	0	0	0	0	0
Hacienda Pública/Patrimonio Neto Final de 2023	**0**	**758,717**	**186,953**	**0**	**945,670**
Cambios en la Hacienda Pública/Patrimonio Contribuido Neto de 2024	**0**				**0**
Aportaciones	0	0	0	0	0
Donaciones de Capital	0	0	0	0	0
Actualización de la Hacienda Pública/Patrimonio	0	0	0	0	0
Variaciones de la Hacienda Pública/Patrimonio Generado Neto de 2024		**186,953**	**-423,701**		**-236,748**
Resultados del Ejercicio (Ahorro/Desahorro)	0	0	-236,748	0	-236,748
Resultados de Ejercicios Anteriores	0	186,953	-186,953	0	0
Revalúos	0	0	0	0	0
Reservas	0	0	0	0	0
Rectificaciones de Resultados de Ejercicios Anteriores	0	0	0	0	0
Cambios en el Exceso o Insuficiencia en la Actualización de la Hacienda Pública/Patrimonio Neto de 2024				**0**	**0**
Resultado por Posición Monetaria	0	0	0	0	0
Resultado por Tenencia de Activos no Monetarios	0	0	0	0	0
Hacienda Pública/Patrimonio Neto Final de 2024	**0**	**945,670**	**-236,748**	**0**	**708,922**

Bajo protesta de decir verdad declaramos que los Estados Financieros y sus notas, son razonablemente correctos y son responsabilidad del emisor.

Margarita Estala O.

C. Margarita Estala Olvera

DIRECTORA GENERAL

ESTADO ANALÍTICO DEL ACTIVO

DIF
MUNICIPAL
NOMBRE DE DIOS, DGO
¡A tu lado!

Cuenta Pública 2024

SISTEMA PARA EL DESARROLLO INTEGRAL DE LA FAMILIA DEL MUNICIPIO DE NOMBRE DE DIOS

Estado Analítico del Activo

Del 1 de Enero al 31 de Diciembre de 2024

(Cifras en Pesos)

Concepto	Saldo Inicial	Cargos del Periodo	Abonos del Periodo	Saldo Final	Variación del Periodo
ACTIVO	**1,449,454**	**7,429,365**	**7,605,867**	**1,272,952**	**-176,502**
Activo Circulante	**588,356**	**7,414,216**	**7,605,867**	**396,704**	**-191,651**
Efectivo y Equivalentes	242,954	3,634,545	3,730,955	146,544	-96,410
Derechos a Recibir Efectivo o Equivalentes	341,535	3,779,671	3,874,912	246,294	-95,241
Derechos a Recibir Bienes o Servicios	3,867	0	0	3,867	0
Inventarios	0	0	0	0	0
Almacenes	0	0	0	0	0
Estimación por Pérdida o Deterioro de Activos Circulantes	0	0	0	0	0
Otros Activos Circulantes	0	0	0	0	0
Activo No Circulante	**861,099**	**15,149**	**0**	**876,248**	**15,149**
Inversiones Financieras a Largo Plazo	0	0	0	0	0
Derechos a Recibir Efectivo o Equivalentes a Largo Plazo	0	0	0	0	0
Bienes Inmuebles, Infraestructura y Construcciones en Proceso	0	0	0	0	0
Bienes Muebles	827,325	15,149	0	842,474	15,149
Activos Intangibles	33,774	0	0	33,774	0
Depreciación, Deterioro y Amortización Acumulada de Bienes	0	0	0	0	0
Activos Diferidos	0	0	0	0	0
Estimación por Pérdida o Deterioro de Activos no Circulantes	0	0	0	0	0
Otros Activos no Circulantes	0	0	0	0	0

Bajo protesta de decir verdad declaramos que los Estados Financieros y sus notas, son razonablemente correctos y son responsabilidad del emisor.

Margarita Estala O.

C. Margarita Estala Olvera

DIRECTORA GENERAL

ESTADO DE FLUJO DE EFECTIVO

DIF
MUNICIPAL
NOMBRE DE DIOS, DGO
¡A tu lado!

Cuenta Pública 2024

SISTEMA PARA EL DESARROLLO INTEGRAL DE LA FAMILIA DEL MUNICIPIO DE NOMBRE DE DIOS

Estado de Flujos de Efectivo

Del 1 de Enero al 31 de Diciembre de 2024

(Cifras en Pesos)

Concepto	2024	2023
Flujos de Efectivo de las Actividades de Operación		
Origen	**3,650,782**	**3,811,622**
Impuestos	0	0
Cuotas y Aportaciones de Seguridad Social	0	0
Contribuciones de Mejoras	0	0
Derechos	0	0
Productos	39	0
Aprovechamientos	12,491	90,200
Ingresos por Venta de Bienes y Prestación de Servicios	0	0
Participaciones, Aportaciones, Convenios, Incentivos Derivados de la Colaboración Fiscal y Fondos Distintos de Aportaciones	0	0
Transferencias, Asignaciones, Subsidios y Subvenciones, y Pensiones y Jubilaciones	3,568,512	3,685,572
Otros Orígenes de Operación	69,740	35,849
Aplicación	**3,732,043**	**3,520,646**
Servicios Personales	2,143,066	2,034,256
Materiales y Suministros	1,018,781	1,099,297
Servicios Generales	154,161	325,013
Transferencias Internas y Asignaciones al Sector Público	0	0
Transferencias al Resto del Sector Público	0	0
Subsidios y Subvenciones	0	0
Ayudas Sociales	416,035	62,081
Pensiones y Jubilaciones	0	0
Transferencias a Fideicomisos, Mandatos y Contratos Análogos	0	0
Transferencias a la Seguridad Social	0	0
Donativos	0	0
Transferencias al Exterior	0	0
Participaciones	0	0
Aportaciones	0	0
Convenios	0	0
Otras Aplicaciones de Operación	0	0
Flujos Netos de Efectivo por Actividades de Operación	**-81,261**	**290,975**
Flujos de Efectivo de las Actividades de Inversión		
Origen	**0**	**0**
Bienes Inmuebles, Infraestructura y Construcciones en Proceso	0	0
Bienes Muebles	0	0
Otros Orígenes de Inversión	0	0
Aplicación	**15,149**	**56,372**
Bienes Inmuebles, Infraestructura y Construcciones en Proceso	0	0
Bienes Muebles	15,149	51,279
Otras Aplicaciones de Inversión	0	5,093
Flujos Netos de Efectivo por Actividades de Inversión	**-15,149**	**-56,372**
Flujos de Efectivo de las Actividades de Financiamiento		
Origen	**0**	**0**
Endeudamiento Neto	0	0
Interno	0	0
Externo	0	0
Otros Orígenes de Financiamiento	0	0
Aplicación	**0**	**0**
Servicios de la Deuda	0	0
Interno	0	0
Externo	0	0
Otras Aplicaciones de Financiamiento	0	0
Flujos Netos de Efectivo por Actividades de Financiamiento	**0**	**0**
Incremento/Disminución Neta en el Efectivo y Equivalentes al Efectivo	**-96,410**	**234,603**
Efectivo y Equivalentes al Efectivo al Inicio del Ejercicio	**242,954**	**8,350**
Efectivo y Equivalentes al Efectivo al Final del Ejercicio	**146,544**	**242,954**

Bajo protesta de decir verdad declaramos que los Estados Financieros y sus notas, son razonablemente correctos y son responsabilidad del emisor.

Margarita Estala.

C. Margarita Estala Olvera

DIRECTORA GENERAL

NOTAS A LOS ESTADOS FINANCIEROS

DIF
MUNICIPAL
NOMBRE DE DIOS, DGO
¡A tu lado!

AL 31 DE DICIEMBRE DE 2024

Formato de reforma 06/12/2022

Margarita estrada

Las notas a los estados financieros son explicaciones que amplían el origen y significado de los datos y cifras que se presentan en los Estados Financieros, proporcionando información acerca del ente público, sus transacciones y otros eventos que lo han afectado o podrían afectar económicamente, las cuales son parte integrante de los mismos, teniendo presente los postulados de revelación suficiente e importancia relativa.

Su objetivo es revelar y proporcionar información adicional que no se presenta en los Estados Financieros, pero que es relevante para la comprensión de alguno de ellos. Lo anterior para dar cumplimiento a los artículos 46, fracción I, inciso g), 47, 48 y 49 de la Ley General de Contabilidad Gubernamental (LGCG).

Las Notas a los Estados Financieros deberán incluir en el encabezado los siguientes datos: Nombre del Ente Público, la denominación "Notas a los Estados Financieros", periodo de que se trata y la unidad monetaria en que están expresadas las cifras (pesos).

A continuación se presentan los tres tipos de notas que acompañan a los Estados Financieros, a saber:

a) *Notas de gestión administrativa.*
b) *Notas de desglose, y*
c) *Notas de memoria (cuentas de orden).*

a) NOTAS DE GESTIÓN ADMINISTRATIVA

Estas Notas tienen como objetivo la revelación del contexto y de los aspectos económico-financieros más relevantes que influyeron en las decisiones del período, y que deberán ser considerados en la elaboración de los estados financieros para la mayor comprensión de los mismos y sus particularidades.

De esta manera, se informan y explican las condiciones relacionadas con la información financiera de cada período de gestión; además, de exponer aquellas políticas que podrían afectar la toma de decisiones en períodos posteriores.

1. Autorización e Historia

Se informará sobre:

a) *Fecha de creación del ente público.*
b) *Principales cambios en su estructura.*

2. Panorama Económico y Financiero

Se informará sobre las principales condiciones económico-financieras bajo las cuales el ente público estuvo operando; y las cuales influyeron en la toma de decisiones de la administración; tanto a nivel local como federal.

3. Organización y Objeto Social

Se informará sobre:

ELABORÓ:

AUTORIZÓ:

Margarita Estrada.

a) *Objeto social.*
b) *Principal actividad.*
c) *Ejercicio fiscal.*
d) *Régimen jurídico.*
e) *Consideraciones fiscales del ente: revelar el tipo de contribuciones que esté obligado a pagar o retener.*
f) *Estructura organizacional básica.*
g) *Fideicomisos de los cuales es fideicomitente o fideicomisario, y contratos análogos, incluyendo mandatos de los cuales es parte.*

4. Bases de Preparación de los Estados Financieros

Se informará sobre:

a) *Si se ha observado la normatividad emitida por el CONAC y las disposiciones legales aplicables.*
b) *La normatividad aplicada para el reconocimiento, valuación y revelación de los diferentes rubros de la información financiera, así como las bases de medición utilizadas para la elaboración de los estados financieros; por ejemplo: costo histórico, valor de realización, valor razonable, valor de recuperación o cualquier otro método empleado y los criterios de aplicación de los mismos.*
c) *Postulados básicos de Contabilidad Gubernamental (PBCG).*
d) *Normatividad supletoria. En caso de emplear varios grupos de normatividades (normatividades supletorias), deberá realizar la justificación razonable correspondiente, su alineación con los PBCG y a las características cualitativas asociadas descritas en el Marco Conceptual de Contabilidad Gubernamental (MCCG) y sus modificaciones.*
e) *Para las entidades que por primera vez estén implementando la base de devengado de acuerdo a la Ley de Contabilidad, deberán:*
   - *Revelar las nuevas políticas de reconocimiento;*
   - *Su plan de implementación;*
   - *Revelar los cambios en las políticas, la clasificación y medición de las mismas, así como su impacto en la información financiera, y*
   - *Presentar los últimos estados financieros con la normatividad anteriormente utilizada con las nuevas políticas para fines de comparación en la transición a la base devengado.*

5. Políticas de Contabilidad Significativas

Son los principios, bases, reglas y procedimientos específicos adoptados por el ente público en la elaboración y presentación de sus estados financieros.

El ente público seleccionará y aplicará sus políticas contables de manera congruente para transacciones, otros eventos y condiciones que sean similares.

Se informará sobre:

a) *Actualización: se informará del método utilizado para la actualización del valor de los activos, pasivos y Hacienda Pública/Patrimonio y las razones de dicha elección. Así como informar de la desconexión o reconexión inflacionaria.*
b) *Informar sobre la realización de operaciones en el extranjero y de sus efectos en la información financiera gubernamental, considerando entre otros el importe de las variaciones cambiarias reconocidas en el resultado (ahorro o desahorro).*
c) *Método de valuación de la inversión en acciones de Compañías subsidiarias no consolidadas y asociadas.*
d) *Sistema y método de valuación de inventarios y costo de lo vendido.*
e) *Beneficios a empleados: revelar el cálculo de la reserva actuarial, valor presente de los ingresos esperados comparado con el valor presente de la estimación de gastos tanto de los beneficiarios actuales*

como futuros.

f) Provisiones: objetivo de su creación, monto y plazo.
g) Reservas: objetivo de su creación, monto y plazo.
h) Cambios en políticas contables y corrección de errores junto con la revelación de los efectos que se tendrá en la información financiera del ente público, ya sea retrospectivos o prospectivos.

i) Reclasificaciones: se deben revelar todos aquellos movimientos entre cuentas por efectos de cambios en los tipos de operaciones.
j) Depuración y cancelación de saldos.

Mayor. de estado.

6. Posición en Moneda Extranjera y Protección por Riesgo Cambiario

Se informará sobre:

a) Activos en moneda extranjera.
b) Pasivos en moneda extranjera.
c) Posición en moneda extranjera.
d) Tipo de cambio.
e) Equivalente en moneda nacional.

Lo anterior, por cada tipo de moneda extranjera que se encuentre en los rubros de activo y pasivo.

Adicionalmente, se informará sobre los métodos de protección de riesgo por variaciones en el tipo de cambio.

7. Reporte Analítico del Activo

Debe mostrar la siguiente información:

a) Vida útil, porcentajes de depreciación y amortización utilizados en los diferentes tipos de activos, o el importe de las pérdidas por deterioro reconocidas.
b) Cambios en el porcentaje de depreciación y amortización y en el valor de los activos ocasionado por deterioro.
c) Importe de los gastos capitalizados en el ejercicio, tanto financieros como de investigación y desarrollo.
d) Riesgos por tipo de cambio o tipo de interés de las inversiones financieras.
e) Valor en el ejercicio de los bienes construidos por la entidad.
f) Otras circunstancias de carácter significativo que afecten el activo, tales como bienes en garantía, señalados en embargos, litigios, títulos de inversiones entregados en garantías, baja significativa del valor de inversiones financieras, etc.
g) Desmantelamiento de Activos, procedimientos, implicaciones, efectos contables.
h) Administración de activos; planeación con el objetivo de que el ente los utilice de manera más efectiva.

Adicionalmente, se deben incluir las explicaciones de las principales variaciones en el activo, en cuadros comparativos como sigue:

a) Inversiones en valores.
b) Patrimonio de Organismos Descentralizados de Control Presupuestario Indirecto.
c) Inversiones en empresas de participación mayoritaria.
d) Inversiones en empresas de participación minoritaria.

e) Patrimonio de Organismos Descentralizados de Control Presupuestario Directo, según corresponda.

8. Fideicomisos, Mandatos y Análogos

Se deberá informar:

a) Por ramo administrativo que los reporta.
b) Enlistar los de mayor monto de disponibilidad, relacionando aquéllos que conforman el 80% de las disponibilidades.

Ninguno estatal.

9. Reporte de la Recaudación

a) Análisis del comportamiento de la recaudación correspondiente al ente público o cualquier tipo de ingreso, de forma separada los ingresos locales de los federales.
b) Proyección de la recaudación e ingresos en el mediano plazo.

10. Información sobre la Deuda y el Reporte Analítico de la Deuda

a) Utilizar al menos los siguientes indicadores: deuda respecto al PIB y deuda respecto a la recaudación tomando, como mínimo, un período igual o menor a 5 años.
b) Información de manera agrupada por tipo de valor gubernamental o instrumento financiero en la que se consideren intereses, comisiones, tasa, perfil de vencimiento y otros gastos de la deuda.

11. Calificaciones otorgadas

Informar, tanto del ente público como cualquier transacción realizada, que haya sido sujeta a una calificación crediticia.

12. Proceso de Mejora

Se informará de:

a) Principales Políticas de control interno.
b) Medidas de desempeño financiero, metas y alcance.

13. Información por Segmentos

Cuando se considere necesario se podrá revelar la información financiera de manera segmentada debido a la diversidad de las actividades y operaciones que realizan los entes públicos, ya que la misma proporciona información acerca de las diferentes actividades operativas en las cuales participa, de los productos o servicios que maneja, de las diferentes áreas geográficas, de los grupos homogéneos con el objetivo de entender el desempeño del ente, evaluar mejor los riesgos y beneficios del mismo, y entenderlo como un todo y sus partes integrantes.

Consecuentemente, esta información contribuye al análisis más preciso de la situación financiera, grados y fuentes de riesgo y crecimiento potencial de negocio.

15. Eventos Posteriores al Cierre

ELABORÓ:

AUTORIZÓ:

El ente público informará el efecto en sus estados financieros de aquellos hechos ocurridos en el período posterior al que informa, que proporcionan mayor evidencia sobre eventos que le afectan económicamente y que no se conocían a la fecha de cierre.

16. Partes Relacionadas

Se debe establecer por escrito que no existen partes relacionadas que pudieran ejercer influencia significativa sobre la toma de decisiones financieras y operativas.

Margarita Este leo.

b) NOTAS DE DESGLOSE

I) NOTAS AL ESTADO DE ACTIVIDADES

Ingresos y Otros Beneficios

1. Explicar aquellas cuentas de los rubros que integran los grupos de: Ingresos de Gestión; Participaciones, Aportaciones, Convenios, Incentivos Derivados de la Colaboración Fiscal, Fondos Distintos de Aportaciones, Transferencias, Asignaciones, Subsidios y Subvenciones, y Pensiones y Jubilaciones; y Otros Ingresos y Beneficios, que en lo individual representen el 15% o más del total del rubro al que corresponden.

Concepto	Importe
IMPUESTOS	$ .00
PARTICIPACIONES, APORTACIONES, CONVENIOS, INCENTIVOS DERIVADOS DE LA COLABORA	$ .00
OTROS INGRESOS Y BENEFICIOS VARIOS	$ .00
Suma	**0**

Concepto	Importe	%
IMPUESTOS SOBRE LOS INGRESOS	$ .00	Configurar formula de porcentaje de su preferencia
PARTICIPACIONES	$ .00	Configurar formula de porcentaje de su preferencia
OTROS INGRESOS Y BENEFICIOS VARIOS	$ .00	Configurar formula de porcentaje de su preferencia

Ingresos de Gestión

Concepto	Importe
	$ .00
Suma	**0**

Participaciones, Aportaciones, Convenios, Incentivos Derivados de la Colaboración Fiscal, Fondos Distintos de Aportaciones, Transferencias, Asignaciones, Subsidios y Subvenciones, y Pensiones y Jubilaciones

Concepto	Importe

ELABORÓ:

AUTORIZÓ:

PARTICIPACIONES	$ .00
	$ .00
Subtotal PARTICIPACIONES	**0**
APORTACIONES	$ .00
Subtotal APORTACIONES	**0**
	$ .00
	$ .00
Subtotal CONVENIOS	**0**
INCENTIVOS DERIVADOS DE LA COLABORACIÓN FISCAL	$ .00
Subtotal INCENTIVOS DERIVADOS DE LA COLABORACIÓN FISCAL	**0**
FONDOS DISTINTOS DE APORTACIONES	$ .00
Subtotal FONDOS DISTINTOS DE APORTACIONES	**0**
TRANSFERENCIAS Y ASIGNACIONES	$ .00
Subtotal TRANSFERENCIAS Y ASIGNACIONES	**0**
SUBSIDIOS Y SUBVENCIONES	$ 3,568,511.98
Subtotal SUBSIDIOS Y SUBVENCIONES	**3568511.98**
PENSIONES Y JUBILACIONES	$ .00
Subtotal PENSIONES Y JUBILACIONES	**0**
Suma	**3568511.98**

Margarita Estala C.

Otros Ingresos y Beneficios

Concepto	Importe
	$ .00
Suma	**0**

Gastos y Otras Pérdidas:

1. Explicar aquellas cuentas de los rubros que integran los grupos de: Gastos de Funcionamiento; Transferencias, Subsidios y Otras Ayudas; Participaciones y Aportaciones; Intereses, Comisiones y Otros Gastos de la Deuda Pública; Otros Gastos y Pérdidas Extraordinarias, así como Inversión Pública, que en lo individual representen el 15% o más del total del rubro al que corresponden.

Concepto	Importe
SERVICIOS PERSONALES	$ 2,143,065.53
TRANSFERENCIAS INTERNAS Y ASIGNACIONES AL SECTOR PÚBLICO	$ .00
PARTICIPACIONES	$ .00
INTERESES DE LA DEUDA PÚBLICA	$ .00
ESTIMACIONES, DEPRECIACIONES, DETERIOROS, OBSOLESCENCIA Y AMORTIZACIONES	$ .00
INVERSIÓN PÚBLICA NO CAPITALIZABLE	$ .00
Suma	**2143065.53**

ELABORÓ:

AUTORIZÓ:

Concepto	Importe	%
REMUNERACIONES AL PERSONAL DE CARÁCTER PERMANENTE	$ 1,817,327.50	Configurar formula de porcentaje de su preferencia
ASIGNACIONES AL SECTOR PÚBLICO	$ .00	Configurar formula de porcentaje de su preferencia
PARTICIPACIONES DE LA FEDERACIÓN A ENTIDADES FEDERATIVAS Y MU	$ .00	Configurar formula de porcentaje de su preferencia
INTERESES DE LA DEUDA PÚBLICA INTERNA	$ .00	Configurar formula de porcentaje de su preferencia
DEPRECIACIÓN DE BIENES MUEBLES	$ .00	Configurar formula de porcentaje de su preferencia
CONSTRUCCIÓN EN BIENES NO CAPITALIZABLE	$ .00	Configurar formula de porcentaje de su preferencia

Margarita Este la O.

Gastos de Funcionamiento

Concepto	Importe
	$ .00
Suma	**0**

Transferencias, Asignaciones, Subsidios y Otras Ayudas

Concepto	Importe
	$ .00
Suma	**0**

Participaciones y Aportaciones

Concepto	Importe
	$ .00
Suma	**0**

Intereses, Comisiones y Otros Gastos de la Deuda Pública

Concepto	Importe
	$ .00
Suma	**0**

Otros Gastos y Pérdidas Extraordinarias

Concepto	Importe

ELABORÓ:

AUTORIZÓ:

	$ .00
Suma	**0**

Inversión Pública

Concepto	Importe
	$ .00
Suma	**0**

Margarita Estalao

II) NOTAS AL ESTADO DE SITUACIÓN FINANCIERA

Activo

- **Efectivo y Equivalentes**

1. *Se informará acerca de los fondos con afectación específica, el tipo y monto de los mismos; de las inversiones temporales se revelará su tipo y monto.*

A continuación se relacionan las cuentas que integran el rubro de efectivo y equivalentes:

Concepto	2024	2023
EFECTIVO	$ 73,904.53	$ 71,216.59
BANCOS/TESORERÍA	$ 72,638.99	$ 171,737.00
INVERSIONES TEMPORALES (HASTA 3 MESES)	$ .00	$ .00
FONDOS CON AFECTACIÓN ESPECÍFICA	$ .00	$ .00
DEPÓSITOS DE FONDOS DE TERCEROS EN GARANTÍA Y/O ADM	$ .00	$ .00
OTROS EFECTIVOS Y EQUIVALENTES	$ .00	$ .00
Suma	**146543.52**	**242953.59**

Efectivo

Representa el monto en dinero propiedad del ente público en caja y aquel que está a su cuidado y administración.

Concepto	Importe
Efectivo	$ 73,904.53
Suma	**73904.53**

ELABORÓ:

AUTORIZÓ:

Bancos/Tesorería

Representa el monto de efectivo disponible propiedad de ***ENTE/INSTITUTO***, en instituciones bancarias, su importe se integra por:

Banco	Importe
Cta. 514	$ .00
	$ .00
	$ .00
Suma	**0**

Margarita Estalao.

Inversiones Temporales

Representa el monto de efectivo invertido por ***ENTE/INSTITUTO***, la cual se efectúa a plazos que van de inversión a la vista hasta 90 días, su importe se integra por:

Banco	Importe
	$ .00
	$ .00
	$ .00
	$ .00
	$ .00
Suma	**0**

Fondos con Afectación Específica

Representan el monto de los fondos con afectación específica que deben financiar determinados gastos o actividades.

Banco	Importe
	$ .00
	$ .00
Suma	**0**

- **Derechos a recibir Efectivo y Equivalentes y Bienes o Servicios**

2. *Por tipo de contribución se informará el monto que se encuentre pendiente de cobro y por recuperar de hasta cinco ejercicios anteriores, asimismo se deberán considerar los montos sujetos a algún tipo de juicio con una antigüedad mayor a la señalada y la factibilidad de cobro.*

3. *Se informará, de manera agrupada, los derechos a recibir efectivo y equivalentes, y bienes o servicios, (excepto cuentas por cobrar de contribuciones e inversiones financieras) en una desagregación por su vencimiento en días a 90, 180, menor o igual a 365 y mayor a 365. Adicionalmente, se informará de las características cualitativas relevantes que afecten a estas cuentas.*

ELABORÓ:

AUTORIZÓ:

Concepto	2024	2023
DERECHOS A RECIBIR EFECTIVO O EQUIVALENTES	$ 246,293.86	$ 341,535.04
DERECHOS A RECIBIR BIENES O SERVICIOS	$ 3,867.00	$ 3,867.00
Suma	**250160.86**	**345402.04**

Margarita Estela Lao.

Cuentas por Cobrar a Corto Plazo

Representa el monto de los derechos de cobro a favor del ente público, cuyo origen es distinto de los ingresos por contribuciones, productos y aprovechamientos, que serán exigibles en un plazo menor o igual a doce meses.

Concepto	2024	2023
	$ .00	$ .00
Suma	**0**	**0**

Deudores Diversos por Cobrar a Corto Plazo

Representa el monto de los derechos de cobro a favor del ente público por gastos por comprobar, principalmente relacionados con viáticos.

Otros Derechos a recibir Efectivo y Equivalentes a Corto Plazo

Representan los derechos de cobro originados en el desarrollo de las actividades del ente público, de los cuales se espera recibir una contraprestación representada en recursos, bienes o servicios; en un plazo menor o igual a doce meses, no incluidos en las cuentas anteriores,

Anticipo a Proveedores por Adquisición de Bienes y Prestación de Servicios a Corto Plazo

Representa los anticipos entregados a proveedores por adquisición de bienes y prestación de servicios, previo a la recepción parcial o total, que serán exigibles en un plazo menor o igual a doce meses.

- **Inventarios**

4. *Se clasificarán como inventarios los bienes disponibles para su transformación. Esta nota aplica para aquellos entes públicos que realicen algún proceso de transformación y/o elaboración de bienes.*

   En la nota se informará del sistema de costeo y método de valuación aplicados a los inventarios, así como la conveniencia de su aplicación dada la naturaleza de los mismos. Adicionalmente, se revelará el impacto en la información financiera por cambios en el método o sistema.

- **Almacenes**

5. *De la cuenta Almacén se informará acerca del método de valuación, así como la conveniencia de su aplicación. Adicionalmente, se revelará el impacto en la información financiera por cambios en el método.*

ELABORÓ:

AUTORIZÓ:

- **Inversiones Financieras**

6. *De la cuenta Fideicomisos, Mandatos y Contratos Análogos se informarán los recursos asignados por tipo y monto, y características significativas que tengan o puedan tener alguna incidencia en las mismas.*

7. *Se informarán los saldos e integración de las cuentas: Participaciones y Aportaciones de Capital, Inversiones a Largo Plazo y Títulos y Valores a Largo Plazo.*

- **Bienes Muebles, Inmuebles e Intangibles**

8. *Se informará de manera agrupada por cuenta, los rubros de Bienes Muebles e Inmuebles, el monto de la cuenta y de la depreciación del ejercicio y la acumulada, el método de depreciación, tasas determinadas y los criterios de aplicación de los mismos. Asimismo, se informará de las características significativas del estado en que se encuentren los activos.*

Bienes Muebles

Concepto	2024	2023
MOBILIARIO Y EQUIPO DE ADMINISTRACIÓN	$ 253,150.32	$ 238,001.32
MOBILIARIO Y EQUIPO EDUCACIONAL Y RECREATIVO	$ .00	$ .00
VEHÍCULOS Y EQUIPO DE TRANSPORTE	$ 556,762.34	$ 556,762.34
MAQUINARIA, OTROS EQUIPOS Y HERRAMIENTAS	$ 32,561.56	$ 32,561.56
Total BIENES MUEBLES	**842474.22**	**827325.22**

Bienes Inmuebles, Infraestructura y Construcciones en Proceso

Concepto	2024	2023
TERRENOS	$ .00	$ .00
VIVIENDAS	$ .00	$ .00
Total BIENES INMUEBLES, INFRAESTRUCTURA Y CONSTR	**0**	**0**

Depreciaciones

Concepto	2024	2023
DEPRECIACIÓN ACUMULADA DE BIENES MUEBLES	$ .00	$ .00
Total DEPRECIACIÓN, DETERIORO Y AMORTIZACIÓN ACU	**0**	**0**

9. *Se informará de manera agrupada por cuenta, los rubros de activos intangibles y diferidos, su monto y naturaleza, amortización del ejercicio, amortización acumulada, tasa y método aplicados.*

Activos Intangibles

ELABORÓ:

AUTORIZÓ:

Concepto	2024	2023
SOFTWARE	$ 8,660.91	$ 8,660.91
LICENCIAS	$ 25,112.59	$ 25,112.59
Total ACTIVOS INTANGIBLES	**33773.5**	**33773.5**

Margarita Esta bien.

Activo Diferido

Concepto	2024	2023
OTROS ACTIVOS DIFERIDOS	$ .00	$ .00
Total ACTIVOS DIFERIDOS	**0**	**0**

Amortizaciones

Concepto	2024	2023
AMORTIZACIÓN ACUMULADA DE ACTIVOS INTANGIBLES	$ .00	$ .00
Total DEPRECIACIÓN, DETERIORO Y AMORTIZACIÓN ACU	**0**	**0**

- **Estimaciones y Deterioros**

10. *Se informarán los criterios utilizados para la determinación de las estimaciones; por ejemplo: estimación de cuentas incobrables, estimación por deterioro de inventarios, deterioro de bienes y cualquier otra que aplique.*

- **Otros Activos**

11. De las cuentas de otros activos se informará por tipo circulante o no circulante, los montos totales asociados y sus características cualitativas significativas que les impacten financieramente.

Otros Activos Circulantes

Concepto	2024	2023
VALORES EN GARANTÍA	$ .00	$ .00
BIENES EN GARANTÍA (EXCLUYE DEPÓSITOS DE FONDOS)	$ .00	$ .00
Total	**0**	**0**

Otros Activos No Circulantes

Concepto	2024	2023
BIENES EN CONCESIÓN	$ .00	$ .00
BIENES EN ARRENDAMIENTO FINANCIERO	$ .00	$ .00
Total	**0**	**0**

ELABORÓ:

AUTORIZÓ:

Margarita Estala.

Pasivo

- **Cuentas y Documentos por pagar**

1. *Se elaborará una relación de las cuentas y documentos por pagar en una desagregación por su vencimiento en días a 90, 180, menor o igual a 365 y mayor a 365. Asimismo, se informará sobre la factibilidad del pago de dichos pasivos.*

Servicios Personales por Pagar a Corto Plazo

Representa los adeudos por las remuneraciones del personal al servicio del ente público, de carácter permanente o transitorio, que deberá pagar en un plazo menor o igual a doce meses.

Proveedores por Pagar a Corto Plazo

Representa los adeudos con proveedores derivados de operaciones del ente público, con vencimiento menor o igual a doce meses.

Concepto	Importe
GRUPO FINANCIERO BANORTE	$ .00
CARRILLO CERRILLO RODOLFO	$ .00
CARRILLO CERRILLO RODOLFO	$ .00
OCHOA BAZAN MONTSERRAT	$ .00
AVITIA SALCIDO ANA LUISA	$ .00
Suma	**0**

- **Fondos y Bienes de Terceros en Garantía y/o Administración**

2. *Se informará de manera agrupada los recursos localizados en Fondos de Bienes de Terceros en Garantía y/o Administración a corto y largo plazo, así como la naturaleza de dichos recursos y sus características cualitativas significativas que les afecten o pudieran afectarles financieramente.*

- **Pasivos Diferidos**

3. *Se informará de las cuentas de los pasivos diferidos por tipo, monto y naturaleza, así como las características significativas que les impacten o pudieran impactarles financieramente.*

Pasivos Diferidos a Corto Plazo

Concepto	2024	2023
	$ .00	$ .00
	$ .00	$ .00

ELABORÓ:

AUTORIZÓ:

Total	**0**	**0**

Pasivos Diferidos a Largo Plazo

Concepto	2024	2023
	$ .00	$ .00
	$ .00	$ .00
Total	**0**	**0**

- **Provisiones**

4. *Se informará de las cuentas de provisiones por tipo, monto y naturaleza, así como las características significativas que les impacten.*

Margarita Estrada

Provisiones a Corto Plazo

Concepto	2024	2023
	$ .00	$ .00
	$ .00	$ .00
Total	**0**	**0**

Provisiones a Largo Plazo

Concepto	2024	2023
	$ .00	$ .00
	$ .00	$ .00
Total	**0**	**0**

- **Otros Pasivos**

5. *De las cuentas de otros pasivos se informará por tipo circulante o no circulante, los montos totales y sus características cualitativas significativas que les impacten financieramente.*

III) NOTAS AL ESTADO DE VARIACIÓN EN LA HACIENDA PÚBLICA

1. *Se informará de manera agrupada, acerca de las modificaciones al patrimonio contribuido por tipo, naturaleza y monto.*

2. *Se informará de manera agrupada, acerca del monto y procedencia de los recursos que modifican al patrimonio generado.*

ELABORÓ:

AUTORIZÓ:

IV) NOTAS AL ESTADO DE FLUJOS DE EFECTIVO

Efectivo y equivalentes

1. *Presentar el análisis de las cifras del periodo actual (20XN) y periodo anterior (20XN-1) del Efectivo y Equivalentes al Efectivo, al Final del Ejercicio del Estado de Flujos de Efectivo, respecto a la composición del rubro de Efectivo y Equivalentes, utilizando el siguiente cuadro:*

Efectivo y Equivalentes		
Concepto	**2024**	**2023**
Efectivo	73904.53	71216.59
Bancos/Tesorería	72638.99	171737
Bancos/Dependencias y Otros	$ .00	$ .00
Inversiones Temporales (Hasta 3 meses)	0	0
Fondos con Afectación Específica	0	0
Depósitos de Fondos de Terceros en Garantía y/o Administración	0	0
Otros Efectivos y Equivalentes	0	0
Total	**146543.52**	**242953.59**

2. *Detallar las adquisiciones de las Actividades de Inversión efectivamente pagadas, respecto del apartado de aplicación.*

Adquisiciones de Actividades de Inversión efectivamente pagadas		
Concepto	**2024**	**2023**
Bienes Inmuebles, Infraestructura y Construcciones en Proceso		
Terrenos		
Viviendas		
Edificios no Habitacionales		
Infraestructura		
Construcciones en Proceso en Bienes de Dominio Público		
Construcciones en Proceso en Bienes Propios		
Otros Bienes Inmuebles		
Bienes Muebles		
Mobiliario y Equipo de Administración		
Mobiliario y Equipo Educacional y Recreativo		
Equipo e Instrumental Médico y de Laboratorio		
Vehículos y Equipo de Transporte		
Equipo de Defensa y Seguridad		
Maquinaria, Otros Equipos y Herramientas		

Margarita Estalac

ELABORÓ:

AUTORIZÓ:

Colecciones, Obras de Arte y Objetos Valiosos		
Activos Biológicos		
Otras Inversiones		
Total	**0**	**0**

3. Presentar la Conciliación de los Flujos de Efectivo Netos de las Actividades de Operación y los saldos de Resultados del Ejercicio (Ahorro/Desahorro), utilizando el siguiente cuadro:

CONCILIACION DE FLUJOS DE EFECTIVO NETOS		
Concepto	**2024**	**2023**
Resultado del Ejercicio Ahorro /Desahorro		
Movimientos de partidas (o rubros) que no afectan al efectivo		
Depreciación		
Amortización		
Incrementos en las provisiones		
Incremento en inversiones producido por revaluación		
Ganancia/pérdida en venta de bienes muebles, inmuebles e		
Incremento en cuentas por cobrar		
Flujos de Efectivo Netos de las Actividades de Operación		

Los conceptos incluidos en los movimientos de partidas (o rubros) que no afectan al efectivo, que aparecen en el cuadro anterior son enunciativos y tienen como finalidad mostrar algunos ejemplos para elaborar este cuadro.

Margarita Estrada

V) CONCILIACIÓN ENTRE LOS INGRESOS PRESUPUESTARIOS Y CONTABLES, ASÍ COMO ENTRE LOS EGRESOS PRESUPUESTARIOS Y LOS GASTOS CONTABLES

La conciliación se presentará atendiendo a lo dispuesto por el "Acuerdo por el que se emite el formato de conciliación entre los ingresos presupuestarios y contables, así como entre los egresos presupuestarios y los gastos contables" y sus modificaciones.

c) NOTAS DE MEMORIA (CUENTAS DE ORDEN)

Las Notas de Memoria contendrán información sobre las cuentas de orden tanto contables como presupuestarias que se utilizan para registrar movimientos de valores que no afecten o modifiquen el Estado de Situación Financiera del ente público; sin embargo, su incorporación es necesaria con fines de recordatorio, de control y en general sobre los aspectos administrativos, o bien, para consignar sus derechos o responsabilidades contingentes que puedan, o no, presentarse en el futuro.

Las cuentas que se manejan para efectos de estas Notas son las siguientes:

ELABORÓ:

AUTORIZÓ:

Cuentas de Orden Contables

Valores
Emisión de obligaciones
Avales y garantías
Juicios
Inversión Mediante Proyectos para Prestación de Servicios (PPS) y Similares
Bienes concesionados o en comodato

Se informará al menos lo siguiente:

1. *Los valores en custodia de instrumentos prestados a formadores de mercado e instrumentos de crédito recibidos en garantía de los formadores de mercado u otros.*
2. *Por tipo de emisión de instrumento: monto, tasa y vencimiento.*
3. *Los contratos firmados de construcciones por tipo de contrato.*

Las cuentas de orden contables señaladas, se indican de manera enunciativa, por lo tanto, deberán informar sobre las cuentas de orden contable que utilice el ente público y que presenten saldos al periodo que se reporta.

Concepto	Importe
VALORES EN CUSTODIA	$ .00
CUSTODIA DE VALORES	$ .00
BIENES BAJO CONTRATO EN COMODATO	$ .00
CONTRATO DE COMODATO POR BIENES	$ .00
CUENTAS DE ORDEN CONTABLES	**0**

Cuentas de Orden Presupuestario

Cuentas de ingresos
Cuentas de egresos

En las cuentas de orden presupuestarias, se informará el avance que se registra, previo al cierre presupuestario de cada periodo que se reporta.

Cuentas de Orden Presupuestarias de Ingresos	
Concepto	**2024**
Ley de Ingresos Estimada	$ 3,772,810.54
Ley de Ingresos por Ejecutar	$ 493,581.27
Modificaciones a la Ley de Ingresos Estimada	$ 301,812.76
Ley de Ingresos Devengada	$ .00 *
Ley de Ingresos Recaudada	$ .00

* Al importe total de los abonos del rubro 8.1.4 Ley de Ingresos Devengada se le deberá restar las devoluciones del periodo que se reporta.

Margarita Estrada C.

ELABORÓ:

AUTORIZÓ:

Cuentas de Orden Presupuestarias de Egresos	
Concepto	**2024**
Presupuesto de Egresos Aprobado	$ 3,772,810.54
Presupuesto de Egresos por Ejercer	$ 241,684.12
Modificaciones al Presupuesto de Egresos Aprobado	$ 301,812.76
Presupuesto de Egresos Comprometido	$ .00
Presupuesto de Egresos Devengado	$ .00
Presupuesto de Egresos Ejercido	$ .00
Presupuesto de Egresos Pagado	$ .00

SR: Saldo del rubro contenido en la Balanza de Comprobación.
R: Rubro (Plan de Cuentas del Manual de Contabilidad Gubernamental emitido por el CONAC)

Margarita Estala O.
C. MARGARITA ESTALA OLVERA
DIRECTORA GENERAL

ELABORÓ:

AUTORIZÓ:

ESTADO ANALÍTICO DE INGRESOS

DIF
MUNICIPAL
NOMBRE DE DIOS, DGO
¡A tu lado!

Cuenta Pública 2024
SISTEMA PARA EL DESARROLLO INTEGRAL DE LA FAMILIA DEL MUNICIPIO DE NOMBRE DE DIOS
Estado Analítico de Ingresos
Del 1 de Enero al 31 de Diciembre de 2024
(Cifras en Pesos)

Rubro de Ingresos / Fuente de Financiamiento	Ingreso					Diferencia
	Estimado	Ampliaciones / (Reducciones)	Modificado	Devengado	Recaudado	
Impuestos	0	0	0	0	0	0
Cuotas y Aportaciones de Seguridad Social	0	0	0	0	0	0
Contribuciones de Mejoras	0	0	0	0	0	0
Derechos	0	0	0	0	0	0
Productos	0	39	39	39	39	39
Aprovechamientos	0	12,491	12,491	12,491	12,491	12,491
Ingresos por Venta de Bienes, Prestación de Servicios y Otros Ingresos	0	0	0	0	0	0
Participaciones, Aportaciones, Convenios, Incentivos Derivados de la Colaboración Fiscal y Fondos Distintos de Aportaciones	0	0	0	0	0	0
Transferencias, Asignaciones, Subsidios y Subvenciones, y Pensiones y Jubilaciones	3,772,811	289,283	4,062,093	3,568,512	3,568,512	-204,299
Ingresos Derivados de Financiamientos	0	0	0	0	0	0
Total	**3,772,811**	**301,813**	**4,074,623**	**3,581,042**	**3,581,042**	
				Ingresos excedentes		**-191,769**

Rubro de Ingresos / Fuente de Financiamiento	Ingreso					Diferencia
	Estimado	Ampliaciones / (Reducciones)	Modificado	Devengado	Recaudado	
Ingresos del Poder Ejecutivo Federal o Estatal y de los Municipios	**0**	**12,491**	**12,491**	**12,491**	**12,491**	**12,491**
Impuestos	0	0	0	0	0	0
Cuotas y Aportaciones de Seguridad Social	0	0	0	0	0	0
Contribuciones de Mejoras	0	0	0	0	0	0
Derechos	0	0	0	0	0	0
Productos	0	0	0	0	0	0
Aprovechamientos	0	12,491	12,491	12,491	12,491	12,491
Participaciones, Aportaciones, Convenios, Incentivos Derivados de la Colaboración Fiscal y Fondos Distintos de Aportaciones	0	0	0	0	0	0
Transferencias, Asignaciones, Subsidios y Subvenciones, y Pensiones y Jubilaciones	0	0	0	0	0	0
Ingresos de los Entes Públicos de los Poderes Legislativo y Judicial, de los Órganos Autónomos y del Sector Paraestatal o Paramunicipal, así como de las Empresas Productivas del Estado	**3,772,811**	**289,322**	**4,062,132**	**3,568,551**	**3,568,551**	**-204,260**
Cuotas y Aportaciones de Seguridad Social	0	0	0	0	0	0
Productos	0	39	39	39	39	39
Ingresos por Venta de Bienes, Prestación de Servicios y Otros Ingresos	0	0	0	0	0	0
Transferencias, Asignaciones, Subsidios y Subvenciones, y Pensiones y Jubilaciones	3,772,811	289,283	4,062,093	3,568,512	3,568,512	-204,299
Ingresos derivados de financiamiento	**0**	**0**	**0**	**0**	**0**	**0**
Ingresos Derivados de Financiamientos	0	0	0	0	0	0
Total	**3,772,811**	**301,813**	**4,074,623**	**3,581,042**	**3,581,042**	
				Ingresos excedentes		**-191,769**

Los Ingresos por Fuente de Financiamiento pudieran no corresponder al tipo de Ente Público configurado. Se sugiere revisar:
- Que la clasificación administrativa en Configuración del Ente sea correcta.
- Que sus ingresos estén clasificados en los conceptos correctos y aplicables a su Ente Público.Se deberá corregir o reclasificar lo que se requiera.

Es necesario tomar en cuenta que el formato limita los ingresos que corresponden a los Poderes Legislativo, Judicial, Órganos Autónomos, Sector Paraestatal y Empresas productivas del Estado, por lo que el SAACG.NET mostrará completos los ingresos en el apartado donde sea posible, aun cuando no correspondan.

Margarita Estala O.

C. Margarita Estala Olvera
DIRECTORA GENERAL

ESTADO ANALÍTICO DEL EJERCICIO DEL PRESUPUESTO DE EGRESOS POR CLASIFICACIÓN ADMINISTRATIVA

DIF
MUNICIPAL
NOMBRE DE DIOS, DGO
¡A tu lado!

Cuenta Pública 2024
SISTEMA PARA EL DESARROLLO INTEGRAL DE LA FAMILIA DEL MUNICIPIO DE NOMBRE DE DIOS
Estado Analítico del Ejercicio del Presupuesto de Egresos
Clasificación Administrativa
Del 1 de Enero al 31 de Diciembre de 2024
(Cifras en Pesos)

Concepto	Egresos					Subejercicio
	Aprobado	Ampliaciones/ (Reducciones)	Modificado	Devengado	Pagado	
Sin Ramo/Dependencia	**3,772,811**	**301,813**	**4,074,623**	**3,832,939**	**3,747,192**	**241,684**
DIRECCIÓN	3,772,811	301,813	4,074,623	3,832,939	3,747,192	241,684
Total del Egreso	**3,772,811**	**301,813**	**4,074,623**	**3,832,939**	**3,747,192**	**241,684**

Margarita Estala O.

C. Margarita Estala Olvera
DIRECTORA GENERAL

Cuenta Pública 2024

Sector Paraestatal del Gobierno (Federal/Estatal/Municipal) de SISTEMA PARA EL DESARROLLO INTEGRAL DE LA FAMILIA DEL MUNICIPIO DE NOMBRE DE DIOS

Estado Analítico del Ejercicio del Presupuesto de Egresos

Clasificación Administrativa

Del 1 de Enero al 31 de Diciembre de 2024

(Cifras en Pesos)

Concepto	Egresos					
	Aprobado	Ampliaciones/ (Reducciones)	Modificado	Devengado	Pagado	Subejercicio
Entidades Paraestatales y Fideicomisos No Empresariales y No Financieros	3,772,811	301,813	4,074,623	3,832,939	3,747,192	241,684
Instituciones Públicas de la Seguridad Social	0	0	0	0	0	0
Entidades Paraestatales Empresariales No Financieras con Participación Estatal Mayoritaria	0	0	0	0	0	0
Fideicomisos Empresariales No Financieros con Participación Estatal Mayoritaria	0	0	0	0	0	0
Entidades Paraestatales Empresariales Financieras Monetarias con Participación Estatal Mayoritaria	0	0	0	0	0	0
Entidades Paraestatales Empresariales Financieras No Monetarias con Participación Estatal Mayoritaria	0	0	0	0	0	0
Fideicomisos Financieros Públicos con Participación Estatal Mayoritaria	0	0	0	0	0	0
Entidades Paramunicipales (En Sus Diferentes Clasificaciones)	0	0	0	0	0	0
Total del Egreso	**3,772,811**	**301,813**	**4,074,623**	**3,832,939**	**3,747,192**	**241,684**

Margarita Estala O.

C. Margarita Estala Olvera
DIRECTORA GENERAL

Cuenta Pública 2024

Gobierno (Federal/Estatal/Municipal) de SISTEMA PARA EL DESARROLLO INTEGRAL DE LA FAMILIA DEL MUNICIPIO DE NOMBRE DE DIOS

Estado Analítico del Ejercicio del Presupuesto de Egresos

Clasificación Administrativa

Del 1 de Enero al 31 de Diciembre de 2024

(Cifras en Pesos)

Concepto	Egresos					
	Aprobado	Ampliaciones/ (Reducciones)	Modificado	Devengado	Pagado	Subejercicio
Poder Ejecutivo	0	0	0	0	0	0
Poder Legislativo	0	0	0	0	0	0
Poder Judicial	0	0	0	0	0	0
Órganos Autónomos	0	0	0	0	0	0
Total del Egreso	**0**	**0**	**0**	**0**	**0**	**0**

Margarita Estala O.

C. Margarita Estala Olvera
DIRECTORA GENERAL

ESTADO ANALÍTICO DEL EJERCICIO DEL PRESUPUESTO DE EGRESOS POR CLASIFICACIÓN ECONÓMICA

(POR TIPO DE GASTO)

DIF
MUNICIPAL
NOMBRE DE DIOS, DGO
¡A tu lado!

Cuenta Pública 2024
SISTEMA PARA EL DESARROLLO INTEGRAL DE LA FAMILIA DEL MUNICIPIO DE NOMBRE DE DIOS
Estado Analítico del Ejercicio del Presupuesto de Egresos
Clasificación Económica (por Tipo de Gasto)
Del 1 de Enero al 31 de Diciembre de 2024
(Cifras en Pesos)

Concepto	Egresos					Subejercicio
	Aprobado	Ampliaciones/ (Reducciones)	Modificado	Devengado	Pagado	
Gasto Corriente	3,734,809	324,664	4,059,472	3,817,790	3,732,043	241,682
Gasto de Capital	38,002	-22,851	15,151	15,149	15,149	2
Amortización de la Deuda y Disminución de Pasivos	0	0	0	0	0	0
Pensiones y Jubilaciones	0	0	0	0	0	0
Participaciones	0	0	0	0	0	0
Total del Egreso	3,772,811	301,813	4,074,623	3,832,939	3,747,192	241,684

Margarita Estala O.

C. Margarita Estala Olvera
DIRECTORA GENERAL

ESTADO ANALÍTICO DEL EJERCICIO DEL PRESUPUESTO DE EGRESOS POR CLASIFICACIÓN POR OBJETO DEL GASTO (CAPITULO Y CONCEPTO)

DIF
MUNICIPAL
NOMBRE DE DIOS, DGO
¡A tu lado!

Cuenta Pública 2024
SISTEMA PARA EL DESARROLLO INTEGRAL DE LA FAMILIA DEL MUNICIPIO DE NOMBRE DE DIOS
Estado Analítico del Ejercicio del Presupuesto de Egresos
Clasificación por Objeto del Gasto (Capítulo y Concepto)
Del 1 de Enero al 31 de Diciembre de 2024
(Cifras en Pesos)

Concepto	Egresos					
	Aprobado	Ampliaciones/ (Reducciones)	Modificado	Devengado	Pagado	Subejercicio
Activos Biológicos	0	0	0	0	0	0
Bienes Inmuebles	0	0	0	0	0	0
Activos Intangibles	10,000	-10,000	0	0	0	0
Inversión Pública	**0**	**0**	**0**	**0**	**0**	**0**
Obra Pública en Bienes de Dominio Público	0	0	0	0	0	0
Obra Pública en Bienes Propios	0	0	0	0	0	0
Proyectos Productivos y Acciones de Fomento	0	0	0	0	0	0
Inversiones Financieras y Otras Provisiones	**0**	**0**	**0**	**0**	**0**	**0**
Inversiones Para el Fomento de Actividades Productivas	0	0	0	0	0	0
Acciones y Participaciones de Capital	0	0	0	0	0	0
Compra de Títulos y Valores	0	0	0	0	0	0
Concesión de Préstamos	0	0	0	0	0	0
Inversiones en Fideicomisos, Mandatos y Otros Análogos	0	0	0	0	0	0
Otras Inversiones Financieras	0	0	0	0	0	0
Provisiones para Contingencias y Otras Erogaciones Especiales	0	0	0	0	0	0
Participaciones y Aportaciones	**0**	**0**	**0**	**0**	**0**	**0**
Participaciones	0	0	0	0	0	0
Aportaciones	0	0	0	0	0	0
Convenios	0	0	0	0	0	0
Deuda Pública	**0**	**0**	**0**	**0**	**0**	**0**
Amortización de la Deuda Pública	0	0	0	0	0	0
Intereses de la Deuda Pública	0	0	0	0	0	0
Comisiones de la Deuda Pública	0	0	0	0	0	0
Gastos de la Deuda Pública	0	0	0	0	0	0
Costo por Coberturas	0	0	0	0	0	0
Apoyos Financieros	0	0	0	0	0	0
Adeudos de Ejercicios Fiscales Anteriores (Adefas)	0	0	0	0	0	0
Total del Egreso	**3,772,811**	**301,813**	**4,074,623**	**3,832,939**	**3,747,192**	**241,684**

Margarita Estala O.

C. Margarita Estala Olvera
DIRECTORA GENERAL

Cuenta Pública 2024

SISTEMA PARA EL DESARROLLO INTEGRAL DE LA FAMILIA DEL MUNICIPIO DE NOMBRE DE DIOS

Estado Analítico del Ejercicio del Presupuesto de Egresos

Clasificación por Objeto del Gasto (Capítulo y Concepto)

Del 1 de Enero al 31 de Diciembre de 2024

(Cifras en Pesos)

Concepto	Egresos					Subejercicio
	Aprobado	Ampliaciones/ (Reducciones)	Modificado	Devengado	Pagado	
Servicios Personales	**2,384,183**	**0**	**2,384,183**	**2,143,066**	**2,143,066**	**241,117**
Remuneraciones al Personal de Carácter Permanente	2,034,183	-115,974	1,918,209	1,817,328	1,817,328	100,882
Remuneraciones al Personal de Carácter Transitorio	140,000	-100,000	40,000	21,571	21,571	18,429
Remuneraciones Adicionales y Especiales	50,000	245,974	295,974	292,344	292,344	3,630
Seguridad Social	0	0	0	0	0	0
Otras Prestaciones Sociales y Económicas	160,000	-30,000	130,000	11,824	11,824	118,176
Previsiones	0	0	0	0	0	0
Pago de Estímulos a Servidores Públicos	0	0	0	0	0	0
Materiales y Suministros	**916,027**	**182,232**	**1,098,259**	**1,098,258**	**1,018,781**	**1**
Materiales de Administración, Emisión de Documentos y Artículos Oficiales	35,001	-16,623	18,378	18,377	17,487	1
Alimentos y Utensilios	65,000	87,777	152,777	152,777	127,307	0
Materias Primas y Materiales de Producción y Comercialización	0	0	0	0	0	0
Materiales y Artículos de Construcción y de Reparación	1,000	-1,000	0	0	0	0
Productos Químicos, Farmacéuticos y de Laboratorio	4,026	-4,026	0	0	0	0
Combustibles, Lubricantes y Aditivos	770,000	153,604	923,604	923,604	870,488	0
Vestuario, Blancos, Prendas de Protección y Artículos Deportivos	10,000	-10,000	0	0	0	0
Materiales y Suministros Para Seguridad	0	0	0	0	0	0
Herramientas, Refacciones y Accesorios Menores	31,000	-27,500	3,500	3,500	3,500	0
Servicios Generales	**344,600**	**-183,603**	**160,997**	**160,432**	**154,161**	**565**
Servicios Básicos	20,100	-1,981	18,119	18,119	16,628	0
Servicios de Arrendamiento	13,000	-13,000	0	0	0	0
Servicios Profesionales, Científicos, Técnicos y Otros Servicios	30,000	-30,000	0	0	0	0
Servicios Financieros, Bancarios y Comerciales	37,500	-31,428	6,072	6,072	6,072	0
Servicios de Instalación, Reparación, Mantenimiento y Conservación	114,000	-46,841	67,159	67,159	67,159	0
Servicios de Comunicación Social y Publicidad	0	0	0	0	0	0
Servicios de Traslado y Viáticos	10,000	8,404	18,404	18,404	18,404	0
Servicios Oficiales	35,000	-28,369	6,631	6,491	6,491	140
Otros Servicios Generales	85,000	-40,388	44,612	44,187	39,407	425
Transferencias, Asignaciones, Subsidios y Otras Ayudas	**90,000**	**326,035**	**416,035**	**416,035**	**416,035**	**0**
Transferencias Internas y Asignaciones al Sector Público	0	0	0	0	0	0
Transferencias al Resto del Sector Público	0	0	0	0	0	0
Subsidios y Subvenciones	0	0	0	0	0	0
Ayudas Sociales	90,000	326,035	416,035	416,035	416,035	0
Pensiones y Jubilaciones	0	0	0	0	0	0
Transferencias a Fideicomisos, Mandatos y Otros Análogos	0	0	0	0	0	0
Transferencias a la Seguridad Social	0	0	0	0	0	0
Donativos	0	0	0	0	0	0
Transferencias al Exterior	0	0	0	0	0	0
Bienes Muebles, Inmuebles e Intangibles	**38,001**	**-22,851**	**15,150**	**15,149**	**15,149**	**1**
Mobiliario y Equipo de Administración	25,000	-9,851	15,149	15,149	15,149	0
Mobiliario y Equipo Educacional y Recreativo	2,000	-2,000	0	0	0	0
Equipo e Instrumental Médico y de Laboratorio	0	0	0	0	0	0
Vehículos y Equipo de Transporte	1	0	1	0	0	1
Equipo de Defensa y Seguridad	0	0	0	0	0	0
Maquinaria, Otros Equipos y Herramientas	1,000	-1,000	0	0	0	0

Estela O.

Margarita

ESTADO ANALÍTICO DEL EJERCICIO DEL PRESUPUESTO DE EGRESOS POR CLASIFICACIÓN FUNCIONAL

(FINALIDAD Y FUNCIÓN)

DIF
MUNICIPAL
NOMBRE DE DIOS, DGO
¡A tu lado!

Cuenta Pública 2024
SISTEMA PARA EL DESARROLLO INTEGRAL DE LA FAMILIA DEL MUNICIPIO DE NOMBRE DE DIOS
Estado Analítico del Ejercicio del Presupuesto de Egresos
Clasificación Funcional (Finalidad y Función)
Del 1 de Enero al 31 de Diciembre de 2024
(Cifras en Pesos)

Concepto	Egresos					
	Aprobado	Ampliaciones/ (Reducciones)	Modificado	Devengado	Pagado	Subejercicio
Gobierno	0	0	0	0	0	0
Legislación	0	0	0	0	0	0
Justicia	0	0	0	0	0	0
Coordinación de la Política de Gobierno	0	0	0	0	0	0
Relaciones Exteriores	0	0	0	0	0	0
Asuntos Financieros y Hacendarios	0	0	0	0	0	0
Seguridad Nacional	0	0	0	0	0	0
Asuntos de Orden Público y de Seguridad Interior	0	0	0	0	0	0
Otros Servicios Generales	0	0	0	0	0	0
Desarrollo Social	3,772,811	301,813	4,074,623	3,832,939	3,747,192	241,684
Protección Ambiental	0	0	0	0	0	0
Vivienda y Servicios a la Comunidad	0	0	0	0	0	0
Salud	0	0	0	0	0	0
Recreación, Cultura y Otras Manifestaciones Sociales	0	0	0	0	0	0
Educación	0	0	0	0	0	0
Protección Social	3,772,811	301,813	4,074,623	3,832,939	3,747,192	241,684
Otros Asuntos Sociales	0	0	0	0	0	0
Desarrollo Económico	0	0	0	0	0	0
Asuntos Económicos, Comerciales y Laborales en General	0	0	0	0	0	0
Agropecuaria, Silvicultura, Pesca y Caza	0	0	0	0	0	0
Combustibles y Energía	0	0	0	0	0	0
Minería, Manufacturas y Construcción	0	0	0	0	0	0
Transporte	0	0	0	0	0	0
Comunicaciones	0	0	0	0	0	0
Turismo	0	0	0	0	0	0
Ciencia, Tecnología e Innovación	0	0	0	0	0	0
Otras Industrias y Otros Asuntos Económicos	0	0	0	0	0	0
Otras no Clasificadas en Funciones Anteriores	0	0	0	0	0	0
Transacciones de la Deuda Publica / Costo Financiero de la Deuda	0	0	0	0	0	0
Transferencias, Participaciones y Aportaciones entre Diferentes Niveles y Ordenes de Gobierno	0	0	0	0	0	0
Saneamiento del Sistema Financiero	0	0	0	0	0	0
Adeudos de Ejercicios Fiscales Anteriores	0	0	0	0	0	0
Total del Egreso	3,772,811	301,813	4,074,623	3,832,939	3,747,192	241,684

Margarita Estala O.

C. Margarita Estala Olvera
DIRECTORA GENERAL

RELACIÓN DE BIENES MUEBLES QUE COMPONEN EL PATRIMONIO

DIF
MUNICIPAL
NOMBRE DE DIOS, DGO
¡A tu lado!

Magaly Ofa Estela O.

NUMERO DE INVENTARIO	DESCRIPCION						ESTADO	AREA DE ASIGNACION	UBICACION	RESGUARDO A CARGO DE:		FECHA DE ASIGNACION DEL RESGUARDO	COSTO
	NOMBRE	MODELO	TIPO	MARCA	SERIE					NOMBRE	PUESTO		
1	TENS	TS-1211	COLOR GRIS	REACTIV	827.1362		BUENO	AREA DE TERAPIA	UBR	MA MAGDALENA HERNANDEZ	RESP. REHABILITACION	01-ene-19	300.00
2	TENS	1008	COLOR NEGRO	S/R		54405110	BUENO	AREA DE TERAPIA	UBR	MA MAGDALENA HERNANDEZ	RESP. REHABILITACION	01-ene-19	300.00
3	TENS	RA-RIOTENS	COLOR NEGRO	REACTIV	1610-3007913		REGULAR	AREA DE TERAPIA	UBR	MA MAGDALENA HERNANDEZ	RESP. REHABILITACION	01-ene-19	300.00
4	TENS	INTELLECT TENS 577388	COLOR NEGRO	CHATTANOOGA GROUP	8737853		BUENO	AREA DE TERAPIA	UBR	MA MAGDALENA HERNANDEZ	RESP. REHABILITACION	01-ene-19	200.00
5	COMPRESA TERMICA	S/R	FRA Y CALIENTE	THERMO-PAD	S/R		BUENO	AREA DE TERAPIA	UBR	MA MAGDALENA HERNANDEZ	RESP. REHABILITACION	01-ene-19	400.00
6	COMPRESAS	STD	S/R	CHATTANOOGA	S/R		BUENO	AREA DE TERAPIA	UBR	MA MAGDALENA HERNANDEZ	RESP. REHABILITACION	01-ene-19	50.00
7	LAMPARA INFRARROJO	S/R	COLOR BEIGE	S/R	S/R		BUENO	AREA DE TERAPIA	UBR	MA MAGDALENA HERNANDEZ	RESP. REHABILITACION	01-ene-19	400.00
8	LAMPARA INFRARROJO	S/R	COLOR METALICA	S/R	S/R		BUENO	AREA DE TERAPIA	UBR	MA MAGDALENA HERNANDEZ	RESP. REHABILITACION	05-ene-19	400.00
9	LAMPARA INFRARROJO	S/R	COLOR NEGRO	S/R	S/R		REGULAR	AREA DE TERAPIA	UBR	MA MAGDALENA HERNANDEZ	RESP. REHABILITACION	01-ene-19	200.00
10	LAMPARA INFRARROJO	S/R	COLOR NEGRO	S/R	S/R		REGULAR	AREA DE TERAPIA	UBR	MA MAGDALENA HERNANDEZ	RESP. REHABILITACION	01-ene-19	200.00
11	TIMON	S/R	METALICO	GARDUR	S/R		BUENO	AREA DE TERAPIA	UBR	MA MAGDALENA HERNANDEZ	RESP. REHABILITACION	01-ene-19	1,500.00
12	TIMON	S/R	REMOVIBLE	S/R	S/R		BUENO	AREA DE TERAPIA	UBR	MA MAGDALENA HERNANDEZ	RESP. REHABILITACION	01-ene-19	2,500.00
13	PARAFINERO	MOD. 24050	COLOR BLANCO 29.6X35.6X41.9	PARABATH	7012-0-1673		BUENO	AREA DE TERAPIA	UBR	MA MAGDALENA HERNANDEZ	RESP. REHABILITACION	01-ene-19	550.00
14	PARAFINERO	MOD. 24050	COLOR BLANCO 29.6X35.6X41.9	PARABATH		2006018157	BUENO	AREA DE TERAPIA	UBR	MA MAGDALENA HERNANDEZ	RESP. REHABILITACION	01-ene-19	550.00
15	PARAFINERO	MOD. 24050	COLOR BLANCO 29.6X35.6X41.9	PARABATH		2006018152	BUENO	AREA DE TERAPIA	UBR	MA MAGDALENA HERNANDEZ	RESP. REHABILITACION	01-ene-19	550.00
16	GRUA	S/R	METALICO	S/R	S/R		(FUERA DE SERVICIO)	AREA DE TERAPIA	UBR	MA MAGDALENA HERNANDEZ	RESP. REHABILITACION	01-sep-19	500.00
17	ESPEJO	S/R	DE MADERA 1.00X1.70	S/N	S/R		BUENO	AREA DE TERAPIA	UBR	MA MAGDALENA HERNANDEZ	RESP. REHABILITACION	01-sep-19	200.00
18	TABLA W	S/R	DE MADERA	S/R	S/R		BUENO	AREA DE TERAPIA	UBR	MA MAGDALENA HERNANDEZ	RESP. REHABILITACION	01-sep-19	200.00
19	BARRAS PARALELAS	S/R	METALICAS	S/R	S/R		BUENO	AREA DE TERAPIA	UBR	MA MAGDALENA HERNANDEZ	RESP. REHABILITACION	01-sep-19	500.00
20	BARRAS SUECAS	S/R	METALICAS	S/R	S/R		BUENO	AREA DE TERAPIA	UBR	MA MAGDALENA HERNANDEZ	RESP. REHABILITACION	01-sep-19	500.00
21	BICICLETA ESTACIONARIA	S/R	ESTACIONARIA GRIS	MERCURIO	S/R		REGULAR	AREA DE TERAPIA	UBR	MA MAGDALENA HERNANDEZ	RESP. REHABILITACION	05-sep-19	800.00
22	BICICLETA ESTACIONARIA	S/R	ESTACIONARIA NEGRA	NAHEL	S/R		REGULAR	AREA DE TERAPIA	UBR	MA MAGDALENA HERNANDEZ	RESP. REHABILITACION	01-sep-19	800.00
23-24	2 BICICLETAS ESTACIONARIAS	S/R	ESTACIONARIA BLANCA	S/R	S/R		REGULAR	AREA DE TERAPIA	UBR	MA MAGDALENA HERNANDEZ	RESP. REHABILITACION	01-sep-19	1,600.00
25	ESCALERILLA MANUAL	S/R	1.30*1.10 MTS DE MADERA DIGITAL	S/R	S/R		BUENO	AREA DE TERAPIA	UBR	MA MAGDALENA HERNANDEZ	RESP. REHABILITACION	05-sep-19	700.00
26	MAQUINA	S/R	ESCRIBIR	OLIMPIA	S/R		MALO	AREA DE TERAPIA	UBR	MA MAGDALENA HERNANDEZ	RESP. REHABILITACION	01-sep-19	500.00
27	CAMINADORA	S/R	METALICA COLOR GRIS	EVOLUTION	S/R		REGULAR	AREA DE TERAPIA	UBR	MA MAGDALENA HERNANDEZ	RESP. REHABILITACION	05-sep-19	1,200.00
28	CAMINADORA	S/R	METALICA	S/R	S/R		REGULAR	AREA DE TERAPIA	UBR	MA MAGDALENA HERNANDEZ	RESP. REHABILITACION	01-ene-19	1,000.00
29	TINA DE REMOJADO	NO.KB0511	STANDARD C22 2	WHITEHALL	S-1185		BUENO	AREA DE TERAPIA	UBR	MA MAGDALENA HERNANDEZ	RESP. REHABILITACION	01-sep-19	800.00
30	COMPRESERO	S/R	S/R	HIDROCOLLATOR	S/R		MALO	AREA DE TERAPIA	UBR	MA MAGDALENA HERNANDEZ	RESP. REHABILITACION	05-sep-19	500.00
31	COMPRESERO/COMPRESAS 6	S/R	METALICO	TERMOLATOR	S/R		REGULAR	AREA DE TERAPIA	UBR	MA MAGDALENA HERNANDEZ	RESP. REHABILITACION	01-sep-19	400.00
32	COMPRESERO	CH	GRANDE METALICO	MZ	S/R		BUENO	AREA DE TERAPIA	UBR	MA MAGDALENA HERNANDEZ	RESP. REHABILITACION	01-sep-19	500.00
33	NEGATOSCOPIO	S/R	METALICO SENCILLO	S/R	S/R		REGULAR	AREA DE TERAPIA	UBR	MA MAGDALENA HERNANDEZ	RESP. REHABILITACION	01-sep-19	400.00
34	MESA TUBULAR	S/R	GRANDE COLOR	S/R	S/R		BUENO	AREA DE TERAPIA	UBR	MA MAGDALENA HERNANDEZ	RESP. REHABILITACION	01-sep-19	800.00
35	MESA	N/A	METALICA 2 ENTRERAÑOS	N/A	N/A		MALO	AREA DE TERAPIA	UBR	MA MAGDALENA HERNANDEZ	RESP. REHABILITACION	01-sep-19	300.00
36	MESA	N/A	METALICA BLANCA	N/A	N/A		REGULAR	AREA DE TERAPIA	UBR	MA MAGDALENA HERNANDEZ	RESP. REHABILITACION	01-sep-19	500.00
37	MESA DE CANAVAL	N/A	DE MADERA	N/A	N/A		BUENO	AREA DE TERAPIA	UBR	MA MAGDALENA HERNANDEZ	RESP. REHABILITACION	01-sep-19	400.00
38	MESA EXPLORACION	N/A	VINIL MARRON	N/A	N/A		BUENO	AREA DE TERAPIA	UBR	MA MAGDALENA HERNANDEZ	RESP. REHABILITACION	01-sep-19	600.00
39	BASCULA CON ALIMETRO	OSN.312.87.2005.787	COLOR BLANCA	TORINO	166791		BUENO	AREA DE TERAPIA	UBR	MA MAGDALENA HERNANDEZ	RESP. REHABILITACION	01-sep-19	1,500.00
40	BASCULA CON ALIMETRO	N/A	COLOR GRIS	NUEVO LEON	N/A		MALO	AREA DE TERAPIA	UBR	MA MAGDALENA HERNANDEZ	RESP. REHABILITACION	01-sep-19	600.00
41	FLAXITOSCOPIO	N/A	METALICO	N/A	N/A		BUENO	AREA DE TERAPIA	UBR	MA MAGDALENA HERNANDEZ	RESP. REHABILITACION	05-sep-19	2,000.00
42	ARCHIVERO	N/A	METALICO 3 GAVETAS	N/A	N/A		BUENO	AREA DE TERAPIA	UBR	MA MAGDALENA HERNANDEZ	RESP. REHABILITACION	01-sep-19	800.00
43	ESCRITORIO	N/A	MADERA 2 CAJONES	N/A	N/A		BUENO	AREA DE TERAPIA	UBR	MA MAGDALENA HERNANDEZ	RESP. REHABILITACION	01-sep-19	500.00
44	VENTILADOR	N/A	BLANCO CON AZUL	MASSIMATIC	N/A		MALO	AREA DE TERAPIA	UBR	MA MAGDALENA HERNANDEZ	RESP. REHABILITACION	05-sep-19	300.00
45	VENTILADOR	N/A	NEGRO	VENDOOL	N/A		BUENO	AREA DE TERAPIA	UBR	MA MAGDALENA HERNANDEZ	RESP. REHABILITACION	01-sep-19	300.00
46	1 SILLA	N/A	TUBULAR AZUL	N/A	N/A		BUENO	AREA DE TERAPIA	UBR	MA MAGDALENA HERNANDEZ	RESP. REHABILITACION	01-sep-19	200.00
47	ESCALON	N/A	TUBULAR NEGRO	N/A	N/A		BUENO	AREA DE TERAPIA	UBR	MA MAGDALENA HERNANDEZ	RESP. REHABILITACION	01-sep-19	300.00
48-57	10 SILLAS	N/A	TUBULAR NEGRO	N/A	N/A		REGULAR	AREA DE TERAPIA	UBR	MA MAGDALENA HERNANDEZ	RESP. REHABILITACION	01-sep-19	2,000.00
58-61	3 TARIMAS	N/A	2.20x2.00 DE MADERA	N/A	N/A		BUENO	AREA DE TERAPIA	UBR	MA MAGDALENA HERNANDEZ	RESP. REHABILITACION	01-sep-19	450.00
62	1 TARIMA	N/A	INDIVIDUAL	N/A	N/A		BUENO	AREA DE TERAPIA	UBR	MA MAGDALENA HERNANDEZ	RESP. REHABILITACION	01-sep-19	150.00
62-63	2 COLCHONES	N/A	VINIL VERDES MATRIMONIAL	N/A	N/A		BUENO	AREA DE TERAPIA	UBR	MA MAGDALENA HERNANDEZ	RESP. REHABILITACION	01-sep-19	1,500.00
64	1 COLCHON	N/A	PLEGABLE RALLADO AZUL	N/A	N/A		BUENO	AREA DE TERAPIA	UBR	MA MAGDALENA HERNANDEZ	RESP. REHABILITACION	01-sep-19	750.00
65	1 COLCHON	N/A	VINIL AZUL INDIVIDUAL	N/A	N/A		BUENO	AREA DE TERAPIA	UBR	MA MAGDALENA HERNANDEZ	RESP. REHABILITACION	01-sep-19	800.00
66	1 COLCHON	N/A	VINIL NEGRO MATRIMONIAL	N/A	N/A		BUENO	AREA DE TERAPIA	UBR	MA MAGDALENA HERNANDEZ	RESP. REHABILITACION	01-sep-19	300.00
67	ESCALERA DOBLE	N/A	2.12X0.80-70 MTS MADERA	N/A	N/A		BUENO	AREA DE TERAPIA	UBR	MA MAGDALENA HERNANDEZ	RESP. REHABILITACION	01-sep-19	700.00
68	BARRA DE EQUILIBRIO	N/A	MADERA	N/A	N/A		BUENO	AREA DE TERAPIA	UBR	MA MAGDALENA HERNANDEZ	RESP. REHABILITACION	01-sep-19	1,200.00
69	MONITOR	ACER	ACER	KC.0H	N/A		BUENO	AREA DE TERAPIA	UBR	MA MAGDALENA HERNANDEZ	RESP. REHABILITACION	01-sep-19	750.00
68	CPU	EMACHINES	CPU	1320SM	N/A		MALO	AREA DE TERAPIA	UBR	MA MAGDALENA HERNANDEZ	RESP. REHABILITACION	01-sep-19	200.00
70	MOUSE	XNEX		MO6233	N/A		BUENO	AREA DE TERAPIA	UBR	MA MAGDALENA HERNANDEZ	RESP. REHABILITACION	01-sep-19	200.00
71	BOCINAS 2			NEG2003B	N/A		BUENO	AREA DE TERAPIA	UBR	MA MAGDALENA HERNANDEZ	RESP. REHABILITACION	01-sep-19	200.00
72	TECLADO	EMACHINES		KBO531	N/A		BUENO	AREA DE TERAPIA	UBR	MA MAGDALENA HERNANDEZ	RESP. REHABILITACION	01-sep-19	100.00
73	REGULADOR	KOBLENZ		13-04-08490	N/A		BUENO	AREA DE TERAPIA	UBR	MA MAGDALENA HERNANDEZ	RESP. REHABILITACION	06-ene-00	250.00
74	TENS	N/A	NEGRO	RIOTENS	N/A		MALO	AREA DE TERAPIA	UBR	MA MAGDALENA HERNANDEZ	RESP. REHABILITACION	01-sep-19	50.00
75	BAUMANOMETRO	N/A	N/A	AMEREDRO	N/A		MALO	AREA DE TERAPIA	UBR	MA MAGDALENA HERNANDEZ	RESP. REHABILITACION	01-sep-19	300.00
76	ESTUCHE DIDIAGNOSTICO	3860	N/A	RIESTER	2050		BUENO	AREA DE TERAPIA	UBR	MA MAGDALENA HERNANDEZ	RESP. REHABILITACION	01-sep-19	500.00
77	VIBRADOR MASAJE/ADIMENTOS	N/A	N/A	CANAIR BODY BENEFITS	N/A		REGULAR	AREA DE TERAPIA	UBR	MA MAGDALENA HERNANDEZ	RESP. REHABILITACION	01-sep-19	600.00
78	VIBRADOR MASAJE	N/A	N/A	N/A	N/A		MALO	AREA DE TERAPIA	UBR	MA MAGDALENA HERNANDEZ	RESP. REHABILITACION	01-sep-19	300.00
79	1 PAR DE PESAS 2LIB-O.907KG	BF-NEOGO	METALICAS VERDE	N/A	N/A		BUENO	AREA DE TERAPIA	UBR	MA MAGDALENA HERNANDEZ	RESP. REHABILITACION	01-sep-19	200.00
80	1 PAR DE PESAS 2LIB-O.907KG	N/A	METALICAS ROSAS	N/A	N/A		BUENO	AREA DE TERAPIA	UBR	MA MAGDALENA HERNANDEZ	RESP. REHABILITACION	01-sep-19	200.00
81	1 PAR DE PESAS-1/4	N/A	ROSAS/NEGRO	N/A	N/A		BUENO	AREA DE TERAPIA	UBR	MA MAGDALENA HERNANDEZ	RESP. REHABILITACION	01-sep-19	200.00
82	1 PAR DE PESAS-3/4	N/A	ROSA Y MORADA	N/A	N/A		BUENO	AREA DE TERAPIA	UBR	MA MAGDALENA HERNANDEZ	RESP. REHABILITACION	01-sep-19	200.00
83	1 PAR DE POLAINAS 2.5KG	N/A	NEGRAS	N/A	N/A		BUENO	AREA DE TERAPIA	UBR	MA MAGDALENA HERNANDEZ	RESP. REHABILITACION	01-sep-19	200.00
84	1 PAR DE POLAINAS 1/2KG	N/A	NEGRAS	N/A	N/A		BUENO	AREA DE TERAPIA	UBR	MA MAGDALENA HERNANDEZ	RESP. REHABILITACION	01-sep-19	200.00
85	1 PAR DE POLAINAS 1.5KG	N/A	NEGRAS	N/A	N/A		BUENO	AREA DE TERAPIA	UBR	MA MAGDALENA HERNANDEZ	RESP. REHABILITACION	01-sep-19	200.00
86	1 PAR DE POLAINAS 1.5LBS	N/A	VERDES/GRIS	GOLD.GYM	N/A		BUENO	AREA DE TERAPIA	UBR	MA MAGDALENA HERNANDEZ	RESP. REHABILITACION	01-sep-19	200.00
87	PESA REDONDA 2.0KG	SOFT WRIGHT	VERDES	THERA-BAND	N/A		BUENO	AREA DE TERAPIA	UBR	MA MAGDALENA HERNANDEZ	RESP. REHABILITACION	01-sep-19	200.00
88-89	2 PELOTAS GIGANTES	65 CM	PLATA	THERA-BAND	N/A		1 BUENA Y 1 MALA	AREA DE TERAPIA	UBR	MA MAGDALENA HERNANDEZ	RESP. REHABILITACION	01-sep-19	150.00
90	1 PELOTA GIGANTE	65 CM	PLATA	THERA-BAND	N/A		MALO	AREA DE TERAPIA	UBR	MA MAGDALENA HERNANDEZ	RESP. REHABILITACION	01-sep-19	75.00
91	1 PELOTA GRANDE		AZUL CIELO	BANYAN	N/A		BUENO	AREA DE TERAPIA	UBR	MA MAGDALENA HERNANDEZ	RESP. REHABILITACION	01-sep-19	100.00
92	1 PELOTA GRANDE	65 CM	VERDE	THERA-BAND	N/A		BUENO	AREA DE TERAPIA	UBR	MA MAGDALENA HERNANDEZ	RESP. REHABILITACION	01-sep-19	100.00
93-94	2 PELOTAS GIGANTES	75CM	AZUL REY	THERA-BAND	N/A		BUENO	AREA DE TERAPIA	UBR	MA MAGDALENA HERNANDEZ	RESP. REHABILITACION	05-sep-19	150.00
95-96	2 PELOTAS MEDIANAS	55CM	ROJAS	THERA-BAND	N/A		BUENO	AREA DE TERAPIA	UBR	MA MAGDALENA HERNANDEZ	RESP. REHABILITACION	01-sep-19	100.00
97-98	2 PELOTAS CHICAS	45CM	AMARILLAS	N/A	N/A		BUENO	AREA DE TERAPIA	UBR	MA MAGDALENA HERNANDEZ	RESP. REHABILITACION	01-sep-19	75.00
99	1 PELOTA MEDIANA	22CM	ROJO/BLANCO	N/A	N/A		BUENO	AREA DE TERAPIA	UBR	MA MAGDALENA HERNANDEZ	RESP. REHABILITACION	01-sep-19	75.00
100-101	2 CUÑAS	N/A	VINIL CAFE	N/A	N/A		BUENO	AREA DE TERAPIA	UBR	MA MAGDALENA HERNANDEZ	RESP. REHABILITACION	01-sep-19	300.00
102-106	5 CUÑAS DE VARIOS TAMAÑOS	N/A	AZULES	INTERFERENCIALES	N/A		BUENO	AREA DE TERAPIA	UBR	MA MAGDALENA HERNANDEZ	RESP. REHABILITACION	01-sep-19	2,000.00
107-108	2 CUÑAS CHICA Y GRADE	N/A	ROJAS	INTERFERENCIALES	N/A		BUENO	AREA DE TERAPIA	UBR	MA MAGDALENA HERNANDEZ	RESP. REHABILITACION	01-sep-19	1,700.00
109	1 CUÑA MEDIANA	N/A	VERDE	INTERFERENCIALES	N/A		BUENO	AREA DE TERAPIA	UBR	MA MAGDALENA HERNANDEZ	RESP. REHABILITACION	01-sep-19	900.00
110	1 CUÑA GRANDE	N/A	AMARILLA	INTERFERENCIALES	N/A		BUENO	AREA DE TERAPIA	UBR	MA MAGDALENA HERNANDEZ	RESP. REHABILITACION	01-sep-19	1,000.00
111	1 CUBO VINIL	N/A	VERDE	N/A	N/A		BUENO	AREA DE TERAPIA	UBR	MA MAGDALENA HERNANDEZ	RESP. REHABILITACION	01-sep-19	400.00
112	1 ABACO GRANDE	N/A	10 LINEAS	N/A	N/A		BUENO	AREA DE TERAPIA	UBR	MA MAGDALENA HERNANDEZ	RESP. REHABILITACION	01-sep-19	80.00
113	1 ABACO DE BOLAS	N/A	10 LINEAS	N/A	N/A		BUENO	AREA DE TERAPIA	UBR	MA MAGDALENA HERNANDEZ	RESP. REHABILITACION	01-sep-19	100.00
114	2 RIGIDAS	N/A	MEGA	N/A	N/A		BUENO	AREA DE TERAPIA	UBR	MA MAGDALENA HERNANDEZ	RESP. REHABILITACION	01-sep-19	100.00
115	1 CONO SEÑALES	N/A	AMARILLO Y NARANJA	N/A	N/A		BUENO	AREA DE TERAPIA	UBR	MA MAGDALENA HERNANDEZ	RESP. REHABILITACION	01-sep-19	100.00
116-117	2 BOLICHES	N/A	N/A	N/A	N/A		BUENO	AREA DE TERAPIA	UBR	MA MAGDALENA HERNANDEZ	RESP. REHABILITACION	01-sep-19	150.00
118-119	2 CUBOS	N/A	ABC	N/A	N/A		BUENO	AREA DE TERAPIA	UBR	MA MAGDALENA HERNANDEZ	RESP. REHABILITACION	01-sep-19	500.00
120	EJERCITADORES	N/A	AZULES	N/A	N/A		BUENO	AREA DE TERAPIA	UBR	MA MAGDALENA HERNANDEZ	RESP. REHABILITACION	01-sep-19	300.00
121-122	2 COLCHONETAS DE ESPONJA	N/A	ROJAS	N/A	N/A		BUENO	AREA DE TERAPIA	UBR	MA MAGDALENA HERNANDEZ	RESP. REHABILITACION	01-sep-19	200.00
123	1 ENTRENADOR PARA ESTABILIDAD	N/A	AZULES	N/A	N/A		BUENO	AREA DE TERAPIA	UBR	MA MAGDALENA HERNANDEZ	RESP. REHABILITACION	01-sep-19	200.00
124	1 ENTRENADOR PARA ESTIRAMIENTO	N/A	VERDE	N/A	N/A		BUENO	AREA DE TERAPIA	UBR	MA MAGDALENA HERNANDEZ	RESP. REHABILITACION	01-sep-19	200.00
125	1 ENTRENADOR SUAVE	N/A	GRIS	N/A	N/A		BUENO	AREA DE TERAPIA	UBR	MA MAGDALENA HERNANDEZ	RESP. REHABILITACION	01-sep-19	200.00
126	PEDAL PEGABLE	N/A	TUBULAR	N/A	N/A		BUENO	AREA DE TERAPIA	UBR	MA MAGDALENA HERNANDEZ	RESP. REHABILITACION	01-sep-19	300.00
127	BRAINCIN	N/A	MADRERA COLOR CAFÉ	N/A	N/A		BUENO	AREA DE TERAPIA	UBR	MA MAGDALENA HERNANDEZ	RESP. REHABILITACION	01-sep-19	200.00
128	1 PAQ DE ROLLOS P/T	N/A	PLASTICO COLOR ROJO	N/A	N/A		BUENO	AREA DE TERAPIA	UBR	MA MAGDALENA HERNANDEZ	RESP. REHABILITACION	01-sep-19	300.00
129-141	13 TOALLAS	N/A	DE COLOR	N/A	N/A		BUENO	AREA DE TERAPIA	UBR	MA MAGDALENA HERNANDEZ	RESP. REHABILITACION	01-sep-19	500.00
142	BASE PARA MASAJE	N/A	MADRERA COLOR CAFÉ	N/A	N/A		BUENO	AREA DE TERAPIA	UBR	MA MAGDALENA HERNANDEZ	RESP. REHABILITACION	01-sep-19	500.00
143-144	2 MESAS DE 1.00 X0.80 MTS	N/A	MADRERA COLOR CAFÉ	N/A	N/A		BUENO	AREA DE TERAPIA	UBR	MA MAGDALENA HERNANDEZ	RESP. REHABILITACION	01-sep-19	600.00
145-147	3 CORTINEROS	N/A	MADERA COLOR CAFÉ	N/A	N/A		BUENO	AREA DE TERAPIA	UBR	MA MAGDALENA HERNANDEZ	RESP. REHABILITACION	01-sep-19	300.00
148-151	4 CORTINAS	N/A	TELA COLOR MELON	N/A	N/A		BUENO	AREA DE TERAPIA	UBR	MA MAGDALENA HERNANDEZ	RESP. REHABILITACION	01-sep-19	600.00
152	CAMA PARA HOSPITAL INDIVIDUAL	N/A	METAL COLOR AMARILLA	N/A	N/A		BUENO	AREA DE TERAPIA	UBR	MA MAGDALENA HERNANDEZ	RESP. REHABILITACION	01-sep-19	1,200.00
153-154	2 VENTILADORES DE TECHO	N/A	PLASTICO / METAL COLOR BLANCO	N/A	N/A		BUENO	AREA DE TERAPIA	UBR	MA MAGDALENA HERNANDEZ	RESP. REHABILITACION	01-sep-19	1,200.00
155-156	2 COMPRESAS PARA CUELLO DE 24"	N/A	BEIGE	CHATTANOOGA	N/A		BUENO	AREA DE TERAPIA	UBR	MA MAGDALENA HERNANDEZ	RESP. REHABILITACION	01-sep-19	200.00
157	COMPRESA DE 5" X 27" (13 X 30 CM)	N/A	BEIGE	CHATTANOOGA	N/A		BUENO	AREA DE TERAPIA	UBR	MA MAGDALENA HERNANDEZ	RESP. REHABILITACION	01-sep-19	100.00
158-159	2 COMPRESA DE 10" X 12" (25 X 30 C	N/A	BEIGE	CHATTANOOGA	N/A		BUENO	AREA DE TERAPIA	UBR	MA MAGDALENA HERNANDEZ	RESP. REHABILITACION	01-sep-19	200.00
160	COMPRESA DE 30" X 16" (25 X 46 CM)	N/A	BEIGE	CHATTANOOGA	N/A		BUENO	AREA DE TERAPIA	UBR	MA MAGDALENA HERNANDEZ	RESP. REHABILITACION	01-sep-19	200.00
161	COMPRESA D 30" X 20" (25 X 50 CM)	N/A	BEIGE	CHATTANOOGA	N/A		BUENO	AREA DE TERAPIA	UBR	MA MAGDALENA HERNANDEZ	RESP. REHABILITACION	01-sep-19	100.00
162	TENS	N/A	NEGRO	BIOTENS	N/A		BUENO	AREA DE TERAPIA	UBR	MA MAGDALENA HERNANDEZ	RESP. REHABILITACION	01-sep-19	300.00
S/C	ESTETOSCOPIO	N/A	N/A	N/A	N/A		MALO	AREA DE TERAPIA	UBR	MA MAGDALENA HERNANDEZ	RESP. REHABILITACION	01-sep-18	NO ENTREGADO EN ENTREGA RECEPCION 2017-2018.
					N/A		BUENO	AREA DE DIRECCION	DIRECCION	MARGARITA ESTALA OLIVERA	DIRECTORA	01-sub-24	6,454.00
163	MESA CIRCULAR DE MADERA	N/A	N/A	N/A	N/A		BUENO	AREA DE DIRECCION	DIRECCION	GABRIELA RAMOS MEDRANO	RESP.DIRECCION	01-ene-18	400.00
164	ESCRITORIO DE MADERA	N/A	N/A	N/A	N/A		BUENO	AREA DE DIRECCION	DIRECCION	GABRIELA RAMOS MEDRANO	RESP.DIRECCION	01-ene-18	400.00
165	TELEFONO PANASONIC	N/A	BLANCO/GRIS	PANASONIC	N/A		MALO	AREA DE DIRECCION	DIRECCION	GABRIELA RAMOS MEDRANO	RESP.DIRECCION	01-ene-18	50.00
166	ARCHIVERO	N/A	4 GABETAS BEIGE	N/A	N/A		BUENO	AREA DE DIRECCION	DIRECCION	GABRIELA RAMOS MEDRANO	RESP.DIRECCION	01-ene-18	300.00
167	ESPEJO DE BAÑO	N/A	N/A	N/A	N/A		REGULAR	AREA DE DIRECCION	DIRECCION	GABRIELA RAMOS MEDRANO	RESP.DIRECCION	01-ene-18	200.00

Margarita Estala O.

168	LAVABO	N/A	BLANCO	N/A	N/A	BUENO	AREA DE DIRECCION	DIRECCION	GABRIELA RAMOS MEDRANO	RESP.DIRECCION	01-ene-19	200.00	
169	SILLA TARIMADOR	N/A	AZUL	N/A	N/A	BUENO	AREA DE DIRECCION	DIRECCION	GABRIELA RAMOS MEDRANO	RESP.DIRECCION	01-ene-19	500.00	
170	TAZA WC	N/A	BEIGE	N/A	N/A	BUENO	AREA DE DIRECCION	DIRECCION	GABRIELA RAMOS MEDRANO	RESP.DIRECCION	01-ene-19	100.00	
171	LABONERA	N/A	BLANCA	N/A	N/A	BUENO	AREA DE DIRECCION	DIRECCION	GABRIELA RAMOS MEDRANO	RESP.DIRECCION	01-ene-19	50.00	
172	ESCRITORIO GRANDE	N/A	MADERA CON METAL	N/A	N/A	BUENO	AREA DE DIRECCION	DIRECCION	GABRIELA RAMOS MEDRANO	RESP.DIRECCION	01-ene-19	600.00	
173	DESPACHADOR	N/A	NEGRO	N/A	N/A	BUENO	AREA DE DIRECCION	DIRECCION	GABRIELA RAMOS MEDRANO	RESP.DIRECCION	01-ene-19	600.00	
174	CESTO DE BASURA	N/A	AZUL	N/A	N/A	BUENO	AREA DE DIRECCION	DIRECCION	GABRIELA RAMOS MEDRANO	RESP.DIRECCION	01-ene-19	50.00	REPOSICION BLANCO / NARANJA
175	CESTO DE BASURA	N/A	AMARILLO	N/A	N/A	BUENO	AREA DE DIRECCION	DIRECCION	GABRIELA RAMOS MEDRANO	RESP.DIRECCION	01-ene-19	50.00	REPOSICION VERDE
176	CAMARA DIGITAL	N/A	6.0MP	SAMSUNG	N/A	MALO	AREA DE DIRECCION	DIRECCION	GABRIELA RAMOS MEDRANO	RESP.DIRECCION	01-ene-19	300.00	
177	ESCRITORIO DE COMPUTADORA	N/A	N/A	MADERA CAFÉ	N/A	BUENO	AREA DE DIRECCION	DIRECCION	GABRIELA RAMOS MEDRANO	RESP.DIRECCION	01-ene-19	600.00	
178	MODEM INALAMBRICO	N/A	BLANCO	HUAWEI	N/A		AREA DE DIRECCION	DIRECCION	GABRIELA RAMOS MEDRANO	RESP.DIRECCION	01-ene-19	300.00	
179	BOCINAS	N/A	CREMA/GRIS		N/A	REGULAR	AREA DE DIRECCION	DIRECCION	GABRIELA RAMOS MEDRANO	RESP.DIRECCION	01-ene-19	200.00	
180	REGULADOR DE VOLUMEN	N/A	N/A	PRINTAFORM SWF1050	N/A	MALO	AREA DE DIRECCION	DIRECCION	GABRIELA RAMOS MEDRANO	RESP.DIRECCION	01-ene-19	200.00	
181	MESA DE MADERA Y ESTRUCTURA M	N/A	N/A	N/A	N/A	MALO	AREA DE DIRECCION	DIRECCION	GABRIELA RAMOS MEDRANO	RESP.DIRECCION	01-ene-19	150.00	
182	BOTE DE BASURA	N/A	CROMADO CHICO	N/A	N/A	BUENO	AREA DE DIRECCION	DIRECCION	GABRIELA RAMOS MEDRANO	RESP.DIRECCION	01-ene-19	100.00	
183	CESTO DE BASURA	N/A	METALICO NEGRO	N/A	N/A	BUENO	AREA DE DIRECCION	DIRECCION	GABRIELA RAMOS MEDRANO	RESP.DIRECCION	01-ene-19	100.00	
184	1 CAÑON PROYECTOR	N/A	NEGRO	INFOCUS	N/A	BUENO	AREA DE DIRECCION	DIRECCION	GABRIELA RAMOS MEDRANO	RESP.DIRECCION	01-ene-19	350.00	
185	ANAQUEL 6 DIVISIONES	N/A	METALICO COLOR GRIS	N/A	N/A	BUENO	AREA DE DIRECCION	DIRECCION	GABRIELA RAMOS MEDRANO	RESP.DIRECCION	01-ene-19	1,000.00	
186-189	4 SILLAS TAPIZ AZUL PINTURA GRIS	N/A	AZUL CON GRIS	N/A	N/A	REGULAR	AREA DE DIRECCION	DIRECCION	GABRIELA RAMOS MEDRANO	RESP.DIRECCION	01-ene-19	600.00	
190	CAMARA DIGITAL	N/A	N/A	N/A	N/A	MALO	AREA DE DIRECCION	DIRECCION	GABRIELA RAMOS MEDRANO	RESP.DIRECCION	01-ene-19	300.00	
191	CAMARA DIGITAL	N/A	N/A	N/A	N/A	MALO	AREA DE DIRECCION	DIRECCION	GABRIELA RAMOS MEDRANO	RESP.DIRECCION	01-ene-19	300.00	
192	CAMARA DIGITAL FOTOGRAFICA	N/A	N/A	N/A	N/A	MALO	AREA DE DIRECCION	DIRECCION	GABRIELA RAMOS MEDRANO	RESP.DIRECCION	01-ene-19	300.00	
193	MUEBLE	N/A	N/A	N/A	N/A	REGULAR	AREA DE DIRECCION	DIRECCION	GABRIELA RAMOS MEDRANO	RESP.DIRECCION	01-ene-19	800.00	
194	COMPUTADORA COMPLETA	N/A	N/A	N/A	N/A	MALO	AREA DE DIRECCION	DIRECCION	GABRIELA RAMOS MEDRANO	RESP.DIRECCION	01-ene-19	550.00	
195	REGULADOR ELECTRONICO DE VOLT	N/A	N/A	N/A	N/A	BUENO	AREA DE DIRECCION	DIRECCION	GABRIELA RAMOS MEDRANO	RESP.DIRECCION	01-ene-19	200.00	
196	COMPUTADORA	N/A	GRIS	TOSHIBA	N/A	MALO	AREA DE DIRECCION	DIRECCION	GABRIELA RAMOS MEDRANO	RESP.DIRECCION	01-ene-19	3,000.00	
197	VENTILADOR	N/A	NEGRO	LIFE-COOL	N/A	BUENO	AREA DE DIRECCION	DIRECCION	GABRIELA RAMOS MEDRANO	RESP.DIRECCION	01-ene-19	300.00	
198	COMPUTADORA COMPLETA	N/A	NEGRA	ACCER	N/A	BUENO	AREA DE DIRECCION	DIRECCION	GABRIELA RAMOS MEDRANO	RESP.DIRECCION	01-ene-19	4,000.00	
199	IMPRESORA MULTIFUNCIONAL	N/A	NEGRA	HP	N/A	REGULAR	AREA DE DIRECCION	DIRECCION	GABRIELA RAMOS MEDRANO	RESP.DIRECCION	01-ene-19	1,900.00	
200	CPU	N/A	BLANCO	ELECTRA	N/A	MALO	AREA DE DIRECCION	DIRECCION	GABRIELA RAMOS MEDRANO	RESP.DIRECCION	01-ene-19	200.00	
201	COPIADORA	N/A	GRIS	SAMSUNG	SCX-6122FN	BUENO	AREA DE DIRECCION	DIRECCION	GABRIELA RAMOS MEDRANO	RESP.DIRECCION	01-ene-19	2,800.00	
202	TELEFONO AZUL	N/A	N/A	TELMEX	N/A	BUENO	AREA DE DIRECCION	ALMACEN	GABRIELA RAMOS MEDRANO	RESP.DIRECCION	01-ene-19	200.00	
203	CAMARA	N/A	ROJA	FUJIFILM	N/A	BUENO	AREA DE DIRECCION	DIRECCION	GABRIELA RAMOS MEDRANO	RESP.DIRECCION	01-ene-19	1,000.00	
204	LAPTOP	N/A	BLANCA	TOSHIBA	N/A	BUENO	AREA DE DIRECCION	DIRECCION	GABRIELA RAMOS MEDRANO	RESP.DIRECCION	01-ene-19	2,000.00	
205	SET DE DOS MICROFONOS	N/A	NEGRO	NIPPU	N/A	BUENO	AREA DE DIRECCION	DIRECCION	GABRIELA RAMOS MEDRANO	RESP.DIRECCION	01-ene-19	750.00	
206	1 COMPUTADORA COMPLETA	N/A	GRIS/NEGRO	HP	N/A	BUENO	AREA DE DIRECCION	DIRECCION	GABRIELA RAMOS MEDRANO	RESP.DIRECCION	01-ene-19	2,200.00	
207	1 TELEFONO CELULAR	N/A	NEGRO	LG	N/A	BUENO	AREA DE DIRECCION	DIRECCION	GABRIELA RAMOS MEDRANO	RESP.DIRECCION	01-ene-19	1,200.00	
208	1 COPIADORA	N/A	NEGRA	N/A	N/A	BUENO	AREA DE DIRECCION	DIRECCION	GABRIELA RAMOS MEDRANO	RESP.DIRECCION	01-ene-19	3,000.00	
208-209	2 GRAPADORAS	N/A	N/A	PILOT	N/A	BUENO	AREA DE DIRECCION	DIRECCION	GABRIELA RAMOS MEDRANO	RESP.DIRECCION	01-ene-19	200.00	
210	1 PERFORADORA	N/A	N/A	N/A	N/A	BUENO	AREA DE DIRECCION	DIRECCION	GABRIELA RAMOS MEDRANO	RESP.DIRECCION	01-ene-19	100.00	
211	SQUIN	N/A	N/A	N/A	N/A	BUENO	AREA DE DIRECCION	DIRECCION	GABRIELA RAMOS MEDRANO	RESP.DIRECCION	01-ene-19	50.00	
212-214	3 CALCULADORAS	N/A	N/A	CELICA	N/A	BUENO	AREA DE DIRECCION	DIRECCION	GABRIELA RAMOS MEDRANO	RESP.DIRECCION	01-ene-19	200.00	
215	CALCULADORA	N/A	GRIS/NEGRO	DELTA	N/A	REGULAR	AREA DE DIRECCION	DIRECCION	GABRIELA RAMOS MEDRANO	RESP.DIRECCION	01-ene-19	70.00	
216	2 CORTINAS	N/A	DE TELA VERDE	N/A	N/A	BUENO	AREA DE DIRECCION	DIRECCION	GABRIELA RAMOS MEDRANO	RESP.DIRECCION	01-ene-19	200.00	
217	2 CORTINAS	N/A	DE TELA BEIGE	N/A	N/A	BUENO	AREA DE DIRECCION	DIRECCION	GABRIELA RAMOS MEDRANO	RESP.DIRECCION	01-ene-19	200.00	
218	2 COATNEROS	N/A	DE MADERA CAFÉ	N/A	N/A	BUENO	AREA DE DIRECCION	DIRECCION	GABRIELA RAMOS MEDRANO	RESP.DIRECCION	01-ene-19	500.00	
219	LAPTOP	N/A	COLOR GRIS	HP	N/A	BUENO	AREA DE DIRECCION	DIRECCION	GABRIELA RAMOS MEDRANO	RESP.DIRECCION	01-ene-19	2,500.00	
220	IMPRESORA EPSON 16371	16171	COLOR NEGRO	EPSON	N/A	BUENO	AREA DE DIRECCION	DIRECCION	GABRIELA RAMOS MEDRANO	RESP.DIRECCION	15-oct-19	2,900.00	
221	ESCRITORIO COLOR CAFÉ	N/A	COLOR CAFÉ	N/A	N/A	BUENO	AREA DE DIRECCION	DIRECCION	GABRIELA RAMOS MEDRANO	RESP.DIRECCION	17-abr-20	700.00	
718-724	7 SILLAS	N/A	METAL CON VINIL NEGRO	N/A	N/A	REGULAR	AREA DE DIRECCION	DIRECCION	GABRIELA RAMOS MEDRANO	RESP.DIRECCION	01-ene-19	500.00	
725	1 PORTAGARRAFON ELECTRICO	N/A	BLANCO	WATER FRESH	N/A	BUENO	AREA DE DIRECCION	DIRECCION	GABRIELA RAMOS MEDRANO	RESP.DIRECCION	01-ene-19	200.00	
726	GARRAFON PARA AGUA	N/A	PASTICO AZUL	N/A	N/A	BUENO	AREA DE DIRECCION	DIRECCION	GABRIELA RAMOS MEDRANO	RESP.DIRECCION	01-ene-19	50.00	
S/C	CHEVROLET SILVERADO	2002	COLOR BLANCO	CHEVROLET	1GGEC553296	BUENO	AREA DE DIRECCION	DIRECCION	GABRIELA RAMOS MEDRANO	RESP.DIRECCION	01-ene-19	282,062.34	
S/C	VAGONETA AVANZA	2016	COLOR GRIS	AVANZA	MHKM5GP3J0035619	BUENO	AREA DE DIRECCION	DIRECCION	GABRIELA RAMOS MEDRANO	RESP.DIRECCION	01-ene-18	274,700.00	
SC	COMPUTADORA IDEAL CORE 3GB RA	N/A	COLOR NEGRO	ACTEK	N/A	BUENO	AREA DE DIRECCION	DIRECCION	GABRIELA RAMOS MEDRANO	RESP.DIRECCION	26-11-2021	1,000.00	

220	HORNO DE MICROONDAS	N/A	N/A	DAEWOO	N/A	BUENO	AREA DE COCINA	COCINA	MARTHA SOTO RODRIGUEZ	RESP.COCINA	01-ene-19	600.00	1 PZA
221	ESTUFON	N/A	4 QUEMADORES	N/A	N/A	BUENO	AREA DE COCINA	COCINA	MARTHA SOTO RODRIGUEZ	RESP.COCINA	01-ene-19	1,500.00	1 PZA
222	ESTUFA	EAV2-W81	4 QUEMADORES	MABE	N/A	BUENO	AREA DE COCINA	COCINA	MARTHA SOTO RODRIGUEZ	RESP.COCINA	01-ene-19	3,500.00	1 PZA
223	REFRIGERADOR	N/A	N/A	MABE	N/A	BUENO	AREA DE COCINA	COCINA	MARTHA SOTO RODRIGUEZ	RESP.COCINA	01-ene-19	1,500.00	1 PZA
224	LICUADORA	N/A	5/VASO	OSTER	N/A	REGULAR	AREA DE COCINA	COCINA	MARTHA SOTO RODRIGUEZ	RESP.COCINA	01-ene-19	500.00	1 PZA
225	CAFETERA	N/A	N/A	TURMIX GDE	N/A	BUENO	AREA DE COCINA	COCINA	MARTHA SOTO RODRIGUEZ	RESP.COCINA	01-ene-19	500.00	1 PZA
226	LICUADORA	N/A	5/VASO	OSTERIZER	N/A	BUENO	AREA DE COCINA	COCINA	MARTHA SOTO RODRIGUEZ	RESP.COCINA	01-ene-19	300.00	1 PZA
227	LICUADORA	N/A	C/VASO	PROTOS SLEZ CV	N/A	MALO	AREA DE COCINA	COCINA	MARTHA SOTO RODRIGUEZ	RESP.COCINA	01-ene-19	400.00	1 PZA
228	LICUADORA	N/A	5/VASO	OSTERIZER	N/A	MALO	AREA DE COCINA	COCINA	MARTHA SOTO RODRIGUEZ	RESP.COCINA	01-ene-19	300.00	1 PZA
229	LICUADORA	N/A	5/VASO	N/A	N/A	MALO	AREA DE COCINA	COCINA	MARTHA SOTO RODRIGUEZ	RESP.COCINA	01-ene-19	300.00	1 PZA
230	ALACENA	N/A	VERDE	N/A	N/A	REGULAR	AREA DE COCINA	COCINA	MARTHA SOTO RODRIGUEZ	RESP.COCINA	01-ene-19	200.00	1 PZA
231	ALACENA	N/A	METALICA GRIS	N/A	N/A	REGULAR	AREA DE COCINA	COCINA	MARTHA SOTO RODRIGUEZ	RESP.COCINA	01-ene-19	500.00	1 PZA
232	SARTEN	N/A	TEFLON	N/A	N/A	REGULAR	AREA DE COCINA	COCINA	MARTHA SOTO RODRIGUEZ	RESP.COCINA	01-ene-19	50.00	2 PZAS
233	PRENSA P TORT	N/A	N/A	N/A	N/A	REGULAR	AREA DE COCINA	COCINA	MARTHA SOTO RODRIGUEZ	RESP.COCINA	01-ene-19	50.00	1 PZA
234	BOLILLO	N/A	MADERA: PLASTICO	N/A	N/A	REGULAR	AREA DE COCINA	COCINA	MARTHA SOTO RODRIGUEZ	RESP.COCINA	01-ene-19	25.00	2 PZAS
235	CUCHARA GRANDE	N/A	ALUMINIO	N/A	N/A	REGULAR	AREA DE COCINA	COCINA	MARTHA SOTO RODRIGUEZ	RESP.COCINA	01-ene-19	35.00	1 PZA
236	CUCHARA	N/A	PELTRE	N/A	N/A	REGULAR	AREA DE COCINA	COCINA	MARTHA SOTO RODRIGUEZ	RESP.COCINA	01-ene-19	30.00	1 PZA
237	MACHUCADOR P/PAPA	N/A	N/A	N/A	N/A	REGULAR	AREA DE COCINA	COCINA	MARTHA SOTO RODRIGUEZ	RESP.COCINA	01-ene-19	25.00	1 PZA
238	MACHINAZ	N/A	N/A	N/A	N/A	REGULAR	AREA DE COCINA	COCINA	MARTHA SOTO RODRIGUEZ	RESP.COCINA	01-ene-19	100.00	1 PZA
239	COATNAS MARIAN MS	N/A	TELA	N/A	N/A	REGULAR	AREA DE COCINA	COCINA	MARTHA SOTO RODRIGUEZ	RESP.COCINA	01-ene-19	200.00	4 PZAS
240	HIELERA GDE RCA	N/A	N/A	N/A	N/A	REGULAR	AREA DE COCINA	COCINA	MARTHA SOTO RODRIGUEZ	RESP.COCINA	01-ene-19	300.00	1 PZA
241	CILINDRO REB P/GAS C/REG Y MANI	N/A	N/A	N/A	N/A	REGULAR	AREA DE COCINA	COCINA	MARTHA SOTO RODRIGUEZ	RESP.COCINA	01-ene-19	800.00	1 PZA
242	VAPORERA GDE	N/A	N/A	N/A	N/A	REGULAR	AREA DE COCINA	COCINA	MARTHA SOTO RODRIGUEZ	RESP.COCINA	01-ene-19	200.00	1 PZA
243	BANCOS	N/A	DE MADERA	N/A	N/A	REGULAR	AREA DE COCINA	COCINA	MARTHA SOTO RODRIGUEZ	RESP.COCINA	01-ene-19	800.00	11 PZAS
718	AREOCERA GDE	N/A	ALUMINIO	N/A	N/A	REGULAR	AREA DE COCINA	COCINA	MARTHA SOTO RODRIGUEZ	RESP.COCINA	01-ene-19	500.00	2 PZAS
719	VAPORERA MEDIANA	N/A	N/A	N/A	N/A	REGULAR	AREA DE COCINA	COCINA	MARTHA SOTO RODRIGUEZ	RESP.COCINA	01-ene-19	300.00	1 PZA
244	ESCURRIDOR PARA TRASTES	N/A	N/A	N/A	N/A	REGULAR	AREA DE COCINA	COCINA	MARTHA SOTO RODRIGUEZ	RESP. COCINA	01-ene-19	300.00	1 PZA
720	VAPORERA EXTRAGRANDE	N/A	N/A	N/A	N/A	REGULAR	AREA DE COCINA	COCINA	MARTHA SOTO RODRIGUEZ	RESP. COCINA	01-ene-19	600.00	1 PZA
245	EXTRACTOR CREMA/ROJO	N/A	N/A	N/A	N/A	REGULAR	AREA DE COCINA	COCINA	MARTHA SOTO RODRIGUEZ	RESP. COCINA	01-ene-19	200.00	1 PZA
721	EXPRIMIDOR ROJ/NARANJA	N/A	PLASTICO	N/A	N/A	MALO	AREA DE COCINA	COCINA	MARTHA SOTO RODRIGUEZ	RESP. COCINA	01-ene-19	50.00	1 PZA
246	COMAL N CH	N/A	FIERRO	N/A	N/A	REGULAR	AREA DE COCINA	COCINA	MARTHA SOTO RODRIGUEZ	RESP. COCINA	01-ene-19	100.00	1 PZA
247	CILINDRO GDE P/GAS C/REG Y MANI	N/A	N/A	N/A	N/A	REGULAR	AREA DE COCINA	COCINA	MARTHA SOTO RODRIGUEZ	RESP. COCINA	01-ene-19	800.00	1 PZA
248	COATNEROS L	N/A	MADERA	N/A	N/A	REGULAR	AREA DE COCINA	COCINA	MARTHA SOTO RODRIGUEZ	RESP. COCINA	01-ene-19	400.00	4 PZAS
249	GARRAFA GDE	N/A	VIDRIO	N/A	N/A	REGULAR	AREA DE COCINA	COCINA	MARTHA SOTO RODRIGUEZ	RESP. COCINA	01-ene-19	500.00	1 PZA
722	COMAL N CH	N/A	FIERRO	N/A	N/A	MALO	AREA DE COCINA	COCINA	MARTHA SOTO RODRIGUEZ	RESP. COCINA	01-ene-19	100.00	1 PZA
250	RAYADORES	N/A	N/A	N/A	N/A	REGULAR	AREA DE COCINA	COCINA	MARTHA SOTO RODRIGUEZ	RESP. COCINA	01-ene-19	100.00	2 PZAS
251	SARTEN	N/A	AC INOX	N/A	N/A	REGULAR	AREA DE COCINA	COCINA	MARTHA SOTO RODRIGUEZ	RESP. COCINA	01-ene-19	100.00	1 PZA
252	TENEDORES	N/A	AC INOX	N/A	N/A	BUENO	AREA DE COCINA	COCINA	MARTHA SOTO RODRIGUEZ	RESP. COCINA	01-ene-19	150.00	13 PZAS
253	CUCHARAS	N/A	N/A	N/A	N/A	BUENO	AREA DE COCINA	COCINA	MARTHA SOTO RODRIGUEZ	RESP. COCINA	01-ene-19	30.00	6 PZAS
254	PLATO AVENEROS	N/A	N/A	N/A	N/A	BUENO	AREA DE COCINA	COCINA	MARTHA SOTO RODRIGUEZ	RESP. COCINA	01-ene-19	250.00	13 PZAS
255	PLATO MED	N/A	MELAMINA	N/A	N/A	BUENO	AREA DE COCINA	COCINA	MARTHA SOTO RODRIGUEZ	RESP. COCINA	01-ene-19	280.00	12 PZAS
256	PLATO EXTEND	N/A	MELAMINA	N/A	N/A	MALO	AREA DE COCINA	COCINA	MARTHA SOTO RODRIGUEZ	RESP. COCINA	01-ene-19	300.00	6 PZAS
257	PLATO EXTEND	N/A	MELAMINA	N/A	N/A	BUENO	AREA DE COCINA	COCINA	MARTHA SOTO RODRIGUEZ	RESP. COCINA	01-ene-19	250.00	24 PZAS
258	PLATO EXTEND	N/A	PLASTICO	N/A	N/A	MALO	AREA DE COCINA	COCINA	MARTHA SOTO RODRIGUEZ	RESP. COCINA	01-ene-19	40.00	4 PZAS
259	PLATO EXTEND	N/A	PLASTICO	N/A	N/A	BUENO	AREA DE COCINA	COCINA	MARTHA SOTO RODRIGUEZ	RESP. COCINA	01-ene-19	350.00	24 PZAS
260	PLATO CHICO P/POST	N/A	MELAMINA	N/A	N/A	BUENO	AREA DE COCINA	COCINA	MARTHA SOTO RODRIGUEZ	RESP. COCINA	01-ene-19	300.00	37 PZAS
261	CAZUELA CH P/POSTRES	N/A	PLASTICO	N/A	N/A	BUENO	AREA DE COCINA	COCINA	MARTHA SOTO RODRIGUEZ	RESP. COCINA	01-ene-19	100.00	23 PZAS
262	PLATO POSTRERO	N/A	MELAMINA	N/A	N/A	BUENO	AREA DE COCINA	COCINA	MARTHA SOTO RODRIGUEZ	RESP. COCINA	01-ene-19	300.00	18 PZAS
263	VASO	N/A	MELBARGO	N/A	N/A	BUENO	AREA DE COCINA	COCINA	MARTHA SOTO RODRIGUEZ	RESP. COCINA	01-ene-19	100.00	3 PZAS
264	VASO	N/A	MELLARGO	N/A	N/A	BUENO	AREA DE COCINA	COCINA	MARTHA SOTO RODRIGUEZ	RESP. COCINA	01-ene-19	150.00	6 PZAS
265	VASO	N/A	MELAMINA	N/A	N/A	BUENO	AREA DE COCINA	COCINA	MARTHA SOTO RODRIGUEZ	RESP. COCINA	01-ene-19	400.00	16 PZAS
266	TAZA MEL/CH	N/A	MELAMINA	N/A	N/A	BUENO	AREA DE COCINA	COCINA	MARTHA SOTO RODRIGUEZ	RESP. COCINA	01-ene-19	500.00	47 PZAS
267	TAZA	N/A	PLASTICO	N/A	N/A	BUENO	AREA DE COCINA	COCINA	MARTHA SOTO RODRIGUEZ	RESP. COCINA	01-ene-19	600.00	58 PZAS
268	PELAPAPAS	N/A	N/A	N/A	N/A	BUENO	AREA DE COCINA	COCINA	MARTHA SOTO RODRIGUEZ	RESP. COCINA	01-ene-19	150.00	2 PZAS
269	COLADOR GDE ROJO	N/A	PLASTICO	N/A	N/A	BUENO	AREA DE COCINA	COCINA	MARTHA SOTO RODRIGUEZ	RESP. COCINA	01-ene-19	80.00	1 PZA
270	FRUTERO BLANCO CON TRES CANAS	N/A	TUBULAR	N/A	N/A	BUENO	AREA DE COCINA	COCINA	MARTHA SOTO RODRIGUEZ	RESP. COCINA	01-ene-19	500.00	1 PZA
271	PORTA GARRAFON	N/A	METALICO	N/A	N/A	BUENO	AREA DE COCINA	COCINA	MARTHA SOTO RODRIGUEZ	RESP. COCINA	01-ene-19	450.00	1 PZA
272	COMAL	N/A	FIERRO 1M X 40 CM	N/A	N/A	BUENO	AREA DE COCINA	COCINA	MARTHA SOTO RODRIGUEZ	RESP. COCINA	01-ene-19	200.00	1 PZA
273	CUCHILLOS DE MESA	N/A	N/A	N/A	N/A	BUENO	AREA DE COCINA	COCINA	MARTHA SOTO RODRIGUEZ	RESP. COCINA	01-ene-19	250.00	24 PZAS
723	PLATO PASTELERO	N/A	N/A	N/A	N/A	MALO	AREA DE COCINA	COCINA	MARTHA SOTO RODRIGUEZ	RESP. COCINA	01-ene-19	50.00	1 PZA
724	PLATO PASTELERO	N/A	N/A	N/A	N/A	BUENO	AREA DE COCINA	COCINA	MARTHA SOTO RODRIGUEZ	RESP. COCINA	01-ene-19	180.00	18 PZAS
274	LICUADORA	N/A	CON 2 VASOS	N/A	N/A	BUENO	AREA DE COCINA	COCINA	MARTHA SOTO RODRIGUEZ	RESP. COCINA	01-ene-19	600.00	1 PZA
275	LICUADORA	N/A	C VASO	OSTERIZER	N/A	BUENO	AREA DE COCINA	COCINA	MARTHA SOTO RODRIGUEZ	RESP. COCINA	01-ene-19	500.00	1 PZA
276	PLATOS	N/A	N/A	N/A	N/A	BUENO	AREA DE COCINA	COCINA	MARTHA SOTO RODRIGUEZ	RESP. COCINA	01-ene-19	400.00	72 PZA
277	PLATOS	N/A	VIDRIO	N/A	N/A	BUENO	AREA DE COCINA	COCINA	MARTHA SOTO RODRIGUEZ	RESP. COCINA	01-ene-19	300.00	50 PZAS
278	BATIDORA	N/A	BLANCA	BURST	N/A	BUENO	AREA DE COCINA	COCINA	MARTHA SOTO RODRIGUEZ	RESP. COCINA	01-ene-19	300.00	1 PZA
279	REFRIGERADOR	N/A	GRIS	ACROS	N/A	BUENO	AREA DE COCINA	COCINA	MARTHA SOTO RODRIGUEZ	RESP. COCINA	03-ene-19	3,500.00	1 PZA
280	MACHUCHRUSES ELECTRICO	N/A	BLANCO	T-FAL	N/A	BUENO	AREA DE COCINA	COCINA	MARTHA SOTO RODRIGUEZ	RESP. COCINA	01-ene-19	400.00	1 PZA
281	OLLA DE PELTRE CON TAPA AZUL	N/A	AZUL	N/A	N/A	BUENO	AREA DE COCINA	COCINA	MARTHA SOTO RODRIGUEZ	RESP. COCINA	03-ene-19	500.00	1 PZA

282	ESCURIDOR PARA TRASTES	N/A	PLASTICO GRIS	N/A	N/A	BUENO	AREA DE COCINA	COCINA	MARTHA SOTO RODRIGUEZ	RESP. COCINA	01-sep-19	300.00	2 PZAS
283	TIJERAS PARA CARNE	N/A	NEGRAS	TRAMONTINA	N/A	BUENO	AREA DE COCINA	COCINA	MARTHA SOTO RODRIGUEZ	RESP. COCINA	01-sep-19	300.00	1 PZA
284	CUCHILLOS DE MESA	N/A	MANGO NEGRO	OSTER	N/A	BUENO	AREA DE COCINA	COCINA	MARTHA SOTO RODRIGUEZ	RESP. COCINA	01-sep-19	400.00	2 PZAS
285	VAPORERA CHICA	N/A	ALUMINIO	N/A	N/A	BUENO	AREA DE COCINA	COCINA	MARTHA SOTO RODRIGUEZ	RESP. COCINA	01-sep-19	300.00	1 PZA
286	VASOS MEDIANO	N/A	VIDRIO	N/A	N/A	BUENO	AREA DE COCINA	COCINA	MARTHA SOTO RODRIGUEZ	RESP. COCINA	01-sep-19	500.00	18 PZAS
287	VASO CHICO	N/A	VIDRIO	N/A	N/A	BUENO	AREA DE COCINA	COCINA	MARTHA SOTO RODRIGUEZ	RESP. COCINA	01-sep-19	500.00	16 PZAS
716	TABLA CHICA PARA PICAR	N/A	MADERA	N/A	N/A	BUENO	AREA DE COCINA	COCINA	MARTHA SOTO RODRIGUEZ	RESP. COCINA	05-sep-18	200.00	1 PZA

288-289	2 SILLAS	N/A	METAL/PLASTICO NEGRAS	N/A	N/A	REGULAR	AREA DE SICOLOGIA	CONSULTORIO DE SICOLOGIA	DOLORES MARIA ISABEL CONTRERAS	RESP. PSICOLOGIA	01-sep-19	600.00	
290	SILLA	N/A	METAL/PLASTICO CAFÉ	N/A	N/A	REGULAR	AREA DE SICOLOGIA	CONSULTORIO DE SICOLOGIA	DOLORES MARIA ISABEL CONTRERAS	RESP. PSICOLOGIA	01-sep-19	200.00	
291	ESCRITORIO	N/A	MADERA	N/A	N/A	REGULAR	AREA DE SICOLOGIA	CONSULTORIO DE SICOLOGIA	DOLORES MARIA ISABEL CONTRERAS	RESP. PSICOLOGIA	01-sep-19	500.00	
292	ARCHIVERO	N/A	N/A	N/A	N/A	BUENO	AREA DE SICOLOGIA	CONSULTORIO DE SICOLOGIA	DOLORES MARIA ISABEL CONTRERAS	RESP. PSICOLOGIA	01-sep-19	400.00	
293	CPU	N/A	SAMSUNG	N/A	N/A	MALO	AREA DE SICOLOGIA	CONSULTORIO DE SICOLOGIA	DOLORES MARIA ISABEL CONTRERAS	RESP. PSICOLOGIA	01-sep-19	200.00	
294	PANTALLA	N/A	PRINTF	N/A	N/A	MALO	AREA DE SICOLOGIA	CONSULTORIO DE SICOLOGIA	DOLORES MARIA ISABEL CONTRERAS	RESP. PSICOLOGIA	05-sep-19	200.00	
295	REGULADOR	N/A	N/A	N/A	N/A	MALO	AREA DE SICOLOGIA	CONSULTORIO DE SICOLOGIA	DOLORES MARIA ISABEL CONTRERAS	RESP. PSICOLOGIA	01-sep-19	100.00	
296	MOUSE	N/A	N/A	N/A	N/A	MALO	AREA DE SICOLOGIA	CONSULTORIO DE SICOLOGIA	DOLORES MARIA ISABEL CONTRERAS	RESP. PSICOLOGIA	01-sep-19	30.00	
297	TECLADO	N/A	N/A	N/A	N/A	MALO	AREA DE SICOLOGIA	CONSULTORIO DE SICOLOGIA	DOLORES MARIA ISABEL CONTRERAS	RESP. PSICOLOGIA	01-sep-19	50.00	
298	CARGADOR C	N/A	NACEB-8P	N/A	N/A	MALO	AREA DE SICOLOGIA	CONSULTORIO DE SICOLOGIA	DOLORES MARIA ISABEL CONTRERAS	RESP. PSICOLOGIA	01-sep-19	30.00	
299	CORTINA DE TELA	N/A	N/A	N/A	N/A	BUENO	AREA DE SICOLOGIA	CONSULTORIO DE SICOLOGIA	DOLORES MARIA ISABEL CONTRERAS	RESP. PSICOLOGIA	01-sep-19	300.00	
300	LIBROS	N/A	N/A	N/A	N/A	BUENO	AREA DE SICOLOGIA	CONSULTORIO DE SICOLOGIA	DOLORES MARIA ISABEL CONTRERAS	RESP. PSICOLOGIA	01-sep-19	200.00	
301	CONTENEDORES DE PLASTICO	N/A	N/A	N/A	N/A	BUENO	AREA DE SICOLOGIA	CONSULTORIO DE SICOLOGIA	DOLORES MARIA ISABEL CONTRERAS	RESP. PSICOLOGIA	01-sep-19	400.00	
302	GRAPADORA	N/A	N/A	N/A	N/A	BUENO	AREA DE SICOLOGIA	CONSULTORIO DE SICOLOGIA	DOLORES MARIA ISABEL CONTRERAS	RESP. PSICOLOGIA	01-sep-19	200.00	
303	MANUALES PSIC	N/A	N/A	N/A	N/A	BUENO	AREA DE SICOLOGIA	CONSULTORIO DE SICOLOGIA	DOLORES MARIA ISABEL CONTRERAS	RESP. PSICOLOGIA	01-sep-19	500.00	
304	DVDS	N/A	N/A	N/A	N/A	BUENO	AREA DE SICOLOGIA	CONSULTORIO DE SICOLOGIA	DOLORES MARIA ISABEL CONTRERAS	RESP. PSICOLOGIA	01-sep-19	600.00	
305	CESTO DE BASURA	N/A	N/A	N/A	N/A	BUENO	AREA DE SICOLOGIA	CONSULTORIO DE SICOLOGIA	DOLORES MARIA ISABEL CONTRERAS	RESP. PSICOLOGIA	01-sep-19	100.00	

306	ARCHIVERO 4 CAJONES	N/A	N/A	HON	N/A	BUENO	AREA JURIDICA	OFICINA JURIDICO	BRENDA GUADALUPE MOLINA FLORE	DELEGADO JURIDICO	01-sep-19	400.00	
307	ARCHIVERO 4 CAJONES	N/A	N/A	S/M COLOR GRIS	N/A	BUENO	AREA JURIDICA	OFICINA JURIDICO	BRENDA GUADALUPE MOLINA FLORE	DELEGADO JURIDICO	01-sep-19	400.00	
308-313	6 SILLAS TUBULAR COLOR AZUL	N/A	N/A	SIN MARCA	N/A	REGULAR	AREA JURIDICA	OFICINA JURIDICO	BRENDA GUADALUPE MOLINA FLORE	DELEGADO JURIDICO	01-sep-19	600.00	
314	VENTILADOR DE PEDESTAL	N/A	N/A	VENCOOL	N/A	BUENO	AREA JURIDICA	OFICINA JURIDICO	BRENDA GUADALUPE MOLINA FLORE	DELEGADO JURIDICO	01-sep-19	500.00	
315	1 CESTO DE BASURA	N/A	N/A	SIN MARCA	N/A	BUENO	AREA JURIDICA	OFICINA JURIDICO	BRENDA GUADALUPE MOLINA FLORE	DELEGADO JURIDICO	01-sep-19	100.00	
316	ESCRITORIO DE DOS CAJONES	N/A	N/A	CAFÉ	SIN MARCA	N/A	REGULAR	AREA JURIDICA	OFICINA JURIDICO	BRENDA GUADALUPE MOLINA FLORE	DELEGADO JURIDICO	01-sep-19	400.00
317	CPU	N/A	N/A	GARNETE	N/A	N/A	BUENO	AREA JURIDICA	OFICINA JURIDICO	BRENDA GUADALUPE MOLINA FLORE	DELEGADO JURIDICO	01-sep-19	300.00
318	TECLADO	N/A	N/A	ATTECE	N/A	MALO	AREA JURIDICA	OFICINA JURIDICO	BRENDA GUADALUPE MOLINA FLORE	DELEGADO JURIDICO	01-sep-19	50.00	
319	MONITOR	N/A	N/A	ALASKA	N/A	BUENO	AREA JURIDICA	OFICINA JURIDICO	BRENDA GUADALUPE MOLINA FLORE	DELEGADO JURIDICO	01-sep-19	300.00	
320	BOCINAS	N/A	N/A	JEMEX	N/A	BUENO	AREA JURIDICA	OFICINA JURIDICO	BRENDA GUADALUPE MOLINA FLORE	DELEGADO JURIDICO	01-sep-19	300.00	
321	REGULADOR	N/A	N/A	CDP	N/A	BUENO	AREA JURIDICA	OFICINA JURIDICO	BRENDA GUADALUPE MOLINA FLORE	DELEGADO JURIDICO	01-sep-19	200.00	
322	REGULADOR DE VOLTAJE	N/A	N/A	VIXA	N/A	BUENO	AREA JURIDICA	OFICINA JURIDICO	BRENDA GUADALUPE MOLINA FLORE	DELEGADO JURIDICO	01-sep-19	200.00	
323	IMPRESORA	N/A	N/A	COLOR BLANCO	SAMSUNG	N/A	BUENO	AREA JURIDICA	OFICINA JURIDICO	BRENDA GUADALUPE MOLINA FLORE	DELEGADO JURIDICO	01-sep-19	300.00
324	SILLA DE ESCRITORIO CON RUEDAS	N/A	COLOR NEGRO	N/A	N/A	BUENO	AREA JURIDICA	OFICINA JURIDICO	BRENDA GUADALUPE MOLINA FLORE	DELEGADO JURIDICO	01-sep-19	400.00	
325-326	2 CORTINEROS	N/A	MADERA	N/A	N/A	BUENO	AREA JURIDICA	OFICINA JURIDICO	BRENDA GUADALUPE MOLINA FLORE	DELEGADO JURIDICO	01-sep-19	500.00	
327	VITRINA	N/A	DE MADERA CAFÉ	N/A	N/A	BUENO	AREA JURIDICA	OFICINA JURIDICO	BRENDA GUADALUPE MOLINA FLORE	DELEGADO JURIDICO	01-sep-19	400.00	
328	2 CORTINAS	N/A	N/A	N/A	N/A	BUENO	AREA JURIDICA	OFICINA JURIDICO	BRENDA GUADALUPE MOLINA FLORE	DELEGADO JURIDICO	01-sep-19	500.00	
329	EXTENCION DE USO FIJO	N/A	NARANJA	N/A	N/A	BUENO	AREA JURIDICA	OFICINA JURIDICO	BRENDA GUADALUPE MOLINA FLORE	DELEGADO JURIDICO	01-sep-19	250.00	
330	TECLADO	N/A	NEGRO	ACTER	N/A	BUENO	AREA JURIDICA	OFICINA JURIDICO	BRENDA GUADALUPE MOLINA FLORE	DELEGADO JURIDICO	01-sep-19	150.00	
331	RATON	N/A	NEGRO	N/A	N/A	BUENO	AREA JURIDICA	OFICINA JURIDICO	BRENDA GUADALUPE MOLINA FLORE	DELEGADO JURIDICO	01-sep-19	100.00	

					N/A								
332	1 GRAPADORA	N/A	N/A	PILOT	N/A	BUENO	ASISTENCIA ALIMENTARIA	PROGRAMA ALIMENTARIO	CRISTINA TORRES LOPEZ	RESP. PROGRAMAS ALIMENTARIOS	01-sep-19	100.00	
333	1 CALCULADORA	N/A	N/A	DELTA	N/A	REGULAR	ASISTENCIA ALIMENTARIA	PROGRAMA ALIMENTARIO	CRISTINA TORRES LOPEZ	RESP. PROGRAMAS ALIMENTARIOS	01-sep-19	75.00	
334	1 COJIN	N/A	N/A	STAFFARO	N/A	MALO	ASISTENCIA ALIMENTARIA	PROGRAMA ALIMENTARIO	CRISTINA TORRES LOPEZ	RESP. PROGRAMAS ALIMENTARIOS	01-sep-19	100.00	
335	1 VAPORERA	N/A	ALUMINIO	VASCONIA	N/A	BUENO	ASISTENCIA ALIMENTARIA	PROGRAMA ALIMENTARIO	CRISTINA TORRES LOPEZ	RESP. PROGRAMAS ALIMENTARIOS	01-sep-19	400.00	
336	1 SARTEN	N/A	ALUMINIO	VASCONIA	N/A	BUENO	ASISTENCIA ALIMENTARIA	PROGRAMA ALIMENTARIO	CRISTINA TORRES LOPEZ	RESP. PROGRAMAS ALIMENTARIOS	01-sep-19	150.00	
337	1 BOTE GRANDE	N/A	PLASTICO	GORILLA	N/A	BUENO	ASISTENCIA ALIMENTARIA	PROGRAMA ALIMENTARIO	CRISTINA TORRES LOPEZ	RESP. PROGRAMAS ALIMENTARIOS	01-sep-19	300.00	
S/C	1 TABLA DE PLASTICO	N/A	N/A	N/A	N/A	REGULAR	ASISTENCIA ALIMENTARIA	PROGRAMA ALIMENTARIO	CRISTINA TORRES LOPEZ	RESP. PROGRAMAS ALIMENTARIOS	01-sep-19	100.00	
338-339-340	3 CHAROLAS	N/A	ALUMINIO	N/A	N/A	REGULAR	ASISTENCIA ALIMENTARIA	PROGRAMA ALIMENTARIO	CRISTINA TORRES LOPEZ	RESP. PROGRAMAS ALIMENTARIOS	01-sep-19	600.00	
340	28 VASOS	N/A	MELAMINA	N/A	N/A	BUENO	ASISTENCIA ALIMENTARIA	PROGRAMA ALIMENTARIO	CRISTINA TORRES LOPEZ	RESP. PROGRAMAS ALIMENTARIOS	01-sep-19	500.00	
341	28 PLATOS EXTENDIDOS	N/A	MELAMINA	N/A	N/A	BUENO	ASISTENCIA ALIMENTARIA	PROGRAMA ALIMENTARIO	CRISTINA TORRES LOPEZ	RESP. PROGRAMAS ALIMENTARIOS	01-sep-19	400.00	
342	1 CAMARA DIGITAL FOTOGRARICA	N/A	N/A	CANON	N/A		ASISTENCIA ALIMENTARIA	PROGRAMA ALIMENTARIO	CRISTINA TORRES LOPEZ	RESP. PROGRAMAS ALIMENTARIOS	01-sep-19	800.00	
343-344	2 BASCULAS DIGITALES	N/A	N/A	SECA	N/A		ASISTENCIA ALIMENTARIA	PROGRAMA ALIMENTARIO	CRISTINA TORRES LOPEZ	RESP. PROGRAMAS ALIMENTARIOS	01-sep-19	1,600.00	
S/C	29 VASOS	N/A	MELAMINA	N/A	N/A	BUENO	ASISTENCIA ALIMENTARIA	PROGRAMA ALIMENTARIO	CRISTINA TORRES LOPEZ	RESP. PROGRAMAS ALIMENTARIOS	01-sep-19	DUPLICADO EN INVENTARIO	
S/C	28 PLATOS EXTENDIDOS	N/A	MELAMINA	N/A	N/A	BUENO	ASISTENCIA ALIMENTARIA	PROGRAMA ALIMENTARIO	CRISTINA TORRES LOPEZ	RESP. PROGRAMAS ALIMENTARIOS	01-sep-19	DUPLICADO EN INVENTARIO	
345	28 PLATOS ONDOS	N/A	MELAMINA	N/A	N/A	BUENO	ASISTENCIA ALIMENTARIA	PROGRAMA ALIMENTARIO	CRISTINA TORRES LOPEZ	RESP. PROGRAMAS ALIMENTARIOS	01-sep-19	500.00	
346	1 ALACENA	N/A	METALICA	N/A	N/A	BUENO	ASISTENCIA ALIMENTARIA	PROGRAMA ALIMENTARIO	CRISTINA TORRES LOPEZ	RESP. PROGRAMAS ALIMENTARIOS	01-sep-19	200.00	
347	1 PRENZA	N/A	ALUMINIO	N/A	N/A	REGULAR	ASISTENCIA ALIMENTARIA	PROGRAMA ALIMENTARIO	CRISTINA TORRES LOPEZ	RESP. PROGRAMAS ALIMENTARIOS	01-sep-19	280.00	
348-353	6 BANCOS	N/A	MADERA	N/A	N/A	BUENO	ASISTENCIA ALIMENTARIA	PROGRAMA ALIMENTARIO	CRISTINA TORRES LOPEZ	RESP. PROGRAMAS ALIMENTARIOS	01-sep-19	900.00	
354	1 APTOP	N/A	COLOR GRIS	HP	N/A	BUENO	ASISTENCIA ALIMENTARIA	PROGRAMAS ALIMENTARIOS	CRISTINA TORRES LOPEZ	RESP. PROGRAMAS ALIMENTARIOS	01-sep-19	2,000.00	
354-356	3 MONTACARGAS	N/A	N/A	TURIJAR	N/A	REGULAR	ASISTENCIA ALIMENTARIA	PROGRAMAS ALIMENTARIOS	CRISTINA TORRES LOPEZ	RESP. PROGRAMAS ALIMENTARIOS	01-sep-19	600.00	
357	1 DIABLO DE CARGA	N/A	N/A	TURIJAR	N/A	REGULAR	ASISTENCIA ALIMENTARIA	PROGRAMAS ALIMENTARIOS	CRISTINA TORRES LOPEZ	RESP. PROGRAMAS ALIMENTARIOS	01-sep-19	400.00	
358-368	11 TABIMAS	N/A	MADERA	N/A	N/A	REGULAR	ASISTENCIA ALIMENTARIA	PROGRAMAS ALIMENTARIOS	CRISTINA TORRES LOPEZ	RESP. PROGRAMAS ALIMENTARIOS	01-sep-19	550.00	
369-383	15 TABIMAS DE SEREL	N/A	MADERA	N/A	N/A	BUENO	ASISTENCIA ALIMENTARIA	PROGRAMAS ALIMENTARIOS	CRISTINA TORRES LOPEZ	RESP. PROGRAMAS ALIMENTARIOS	01-sep-19	500.00	
S/C	5 TABIMAS DE SEREL	N/A	N/A	N/A	N/A	MALO	ASISTENCIA ALIMENTARIA	PROGRAMAS ALIMENTARIOS	CRISTINA TORRES LOPEZ	RESP. PROGRAMAS ALIMENTARIOS	01-sep-19	200.00	
384	MESA GRANDE	N/A	MADERA	N/A	N/A	MALO	ASISTENCIA ALIMENTARIA	PROGRAMAS ALIMENTARIOS	CRISTINA TORRES LOPEZ	RESP. PROGRAMAS ALIMENTARIOS	01-sep-19	200.00	
385-386	2 ESTUFONES Y REGULADOR	N/A	FIERRO	N/A	N/A	BUENO	ASISTENCIA ALIMENTARIA	PROGRAMAS ALIMENTARIOS	CRISTINA TORRES LOPEZ	RESP. PROGRAMAS ALIMENTARIOS	01-sep-19	2,000.00	
387	1 CILINDRO DE GAS	N/A	METAL	N/A	N/A	BUENO	ASISTENCIA ALIMENTARIA	PROGRAMAS ALIMENTARIOS	CRISTINA TORRES LOPEZ	RESP. PROGRAMAS ALIMENTARIOS	01-sep-19	700.00	
388-392	4 MESAS	N/A	MADERA	N/A	N/A	REGULAR	ASISTENCIA ALIMENTARIA	PROGRAMAS ALIMENTARIOS	CRISTINA TORRES LOPEZ	RESP. PROGRAMAS ALIMENTARIOS	03-sep-19	800.00	

725-728	MESAS DE MADERA DE 1.25X2M					MALO	INAPAM PARRILLA	INAPAM PARRILLA	SONIA ANDRADE	ENCARGADA	01-sep-19	150.00	
728	COMODA DE 2.48X78CM					MALO	INAPAM PARRILLA	INAPAM PARRILLA	SONIA ANDRADE	ENCARGADA	01-sep-19	600.00	
730-734	MAQUINAS DE COCER DE PEDAL					MALO	INAPAM PARRILLA	INAPAM PARRILLA	SONIA ANDRADE	ENCARGADA	01-sep-19	1,200.00	
735-750	SILLAS DE PLASTICO					REGULAR	INAPAM PARRILLA	INAPAM PARRILLA	SONIA ANDRADE	ENCARGADA	01-sep-19	600.00	
751-757	SILLAS DE TULE					REGULAR	INAPAM PARRILLA	INAPAM PARRILLA	SONIA ANDRADE	ENCARGADA	01-sep-19	300.00	
758-759	RELOJ DE PARED					MALO	INAPAM PARRILLA	INAPAM PARRILLA	SONIA ANDRADE	ENCARGADA	01-sep-19	50.00	
760	CUADRO DE LA 24 EDAD					REGULAR	INAPAM PARRILLA	INAPAM PARRILLA	SONIA ANDRADE	ENCARGADA	01-sep-19	50.00	
761	ESPEJO DE 50 CMX1.30MTS					BUENO	INAPAM PARRILLA	INAPAM PARRILLA	SONIA ANDRADE	ENCARGADA	01-sep-19	200.00	
762-768	PALDAS LARGAS PARA EVENTOS					BUENO	INAPAM PARRILLA	INAPAM PARRILLA	SONIA ANDRADE	ENCARGADA	01-sep-19	200.00	
769	PLANCHA ELECTRICA					BUENO	INAPAM PARRILLA	INAPAM PARRILLA	SONIA ANDRADE	ENCARGADA	01-sep-19	300.00	
770	MURAL					BUENO	INAPAM PARRILLA	INAPAM PARRILLA	SONIA ANDRADE	ENCARGADA	03-sep-19	150.00	
771	TELEVISOR Y VIDEO					BUENO	INAPAM PARRILLA	INAPAM PARRILLA	SONIA ANDRADE	ENCARGADA	01-sep-19	500.00	
772	SILLA DE PLASTICO					MALO	INAPAM PARRILLA	INAPAM PARRILLA	SONIA ANDRADE	ENCARGADA	01-sep-19	25.00	
773	PARRILLA ELECTRICA					MALO	INAPAM PARRILLA	INAPAM PARRILLA	SONIA ANDRADE	ENCARGADA	01-sep-19	250.00	
774	TANQUE DE GAS DE 30KG					BUENO	INAPAM PARRILLA	INAPAM PARRILLA	SONIA ANDRADE	ENCARGADA	01-sep-19	800.00	
775	CUADRO ATELIER BUENAVIDAS					MALO	INAPAM PARRILLA	INAPAM PARRILLA	SONIA ANDRADE	ENCARGADA	01-sep-19	150.00	
776	MAQUINA DE COCER ELECTRICA						INAPAM PARRILLA	INAPAM PARRILLA	SONIA ANDRADE	ENCARGADA	01-sep-19	2,900.00	
777	GARRAFON DE PLASTICO					MALO	INAPAM PARRILLA	INAPAM PARRILLA	SONIA ANDRADE	ENCARGADA	01-sep-19	20.00	
S/C	ROLLOS DE TELA		BLANCA			BUENO	INAPAM PARRILLA	INAPAM PARRILLA	SONIA ANDRADE	ENCARGADA	01-sep-19	50.00	
S/C	BOLSA DE HILOS					BUENO	INAPAM PARRILLA	INAPAM PARRILLA	SONIA ANDRADE	ENCARGADA	01-sep-19	50.00	
778	ESCOBA					BUENO	INAPAM PARRILLA	INAPAM PARRILLA	SONIA ANDRADE	ENCARGADA	01-sep-19	30.00	
779	TIJERAS P/PODAR					BUENO	INAPAM PARRILLA	INAPAM PARRILLA	SONIA ANDRADE	ENCARGADA	01-sep-19	30.00	
780	RECOGEDOR					BUENO	INAPAM PARRILLA	INAPAM PARRILLA	SONIA ANDRADE	ENCARGADA	01-sep-19	30.00	
781	RASTRILLO					BUENO	INAPAM PARRILLA	INAPAM PARRILLA	SONIA ANDRADE	ENCARGADA	01-sep-19	5.00	
782	PIZARRONES					BUENO	INAPAM PARRILLA	INAPAM PARRILLA	SONIA ANDRADE	ENCARGADA	01-sep-19	300.00	
783	PEDAZO DE ESPEJO					BUENO	INAPAM PARRILLA	INAPAM PARRILLA	SONIA ANDRADE	ENCARGADA	01-sep-19	100.00	
784-789	LOTERIA					BUENO	INAPAM PARRILLA	INAPAM PARRILLA	SONIA ANDRADE	ENCARGADA	01-sep-19	50.00	
790	MANIQUERA VERDE						INAPAM PARRILLA	INAPAM PARRILLA	SONIA ANDRADE	ENCARGADA	01-sep-19	250.00	
791	1 TAMBO P/BASURA					REGULAR	INAPAM PARRILLA	INAPAM PARRILLA	SONIA ANDRADE	ENCARGADA	01-sep-19	200.00	
792-794	3 MANTELES DE HULE					BUENO	INAPAM PARRILLA	INAPAM PARRILLA	SONIA ANDRADE	ENCARGADA	01-sep-19	90.00	

											01-sep-19		
783	1 GRAPADORA	N/A	N/A	SWINGLINE	5454N	BUENO	AREA DE INAPAM	INAPAM	MARIA AGUIRIGN PARADA FLATA	COORDINADORA	01-sep-19	100.00	
384	1 COJIN	N/A	N/A	STAFFORO	S/D	BUENO	AREA DE INAPAM	INAPAM	MARIA AGUIRIGN PARADA FLATA	COORDINADORA	01-sep-19	50.00	

Mayor, ota Estela O'

395-461		75 SILLAS DE PLASTICO	N/A		N/A	N/A		17 MALAS Y 58 BUENAS	AREA DE INAPAM	INAPAM	MARIA ASUNCION PARADA PLATA	COORDINADORA	01-sep-19	400.00
462-465		4 CAJONES DE MADERA PARA EJERCI	N/A		N/A	N/A	N/A	BUENO	AREA DE INAPAM	INAPAM	MARIA ASUNCION PARADA PLATA	COORDINADORA	01-sep-19	400.00
	466	1 GUITARRA	N/A		N/A	N/A	N/A	BUENO	AREA DE INAPAM	INAPAM	MARIA ASUNCION PARADA PLATA	COORDINADORA	01-sep-19	400.00
467-468		2 TAMBORES	N/A		N/A	DIF ESTATAL	N/A	BUENO	AREA DE INAPAM	INAPAM	MARIA ASUNCION PARADA PLATA	COORDINADORA	01-sep-19	800.00
469-488		20 SILLAS PLEGABLES	N/A		N/A	DIF ESTATAL	N/A	BUENO	AREA DE INAPAM	INAPAM	MARIA ASUNCION PARADA PLATA	COORDINADORA	01-sep-19	200.00
	489	1 MODULAR	N/A		N/A	PANASONIC	N/A	BUENO	AREA DE INAPAM	INAPAM	MARIA ASUNCION PARADA PLATA	COORDINADORA	01-sep-19	600.00
	490	1 BOCINA	N/A		N/A	TRAVEY		REGULAR	AREA DE INAPAM	INAPAM	MARIA ASUNCION PARADA PLATA	COORDINADORA	01-sep-19	500.00
	491	1 TELEVISOR	N/A		N/A	SANYO	N/A	REGULAR	AREA DE INAPAM	INAPAM	MARIA ASUNCION PARADA PLATA	COORDINADORA	01-sep-19	400.00
	492	1 VENTILADOR	N/A		N/A	VEN COOL	509	BUENO	AREA DE INAPAM	INAPAM	MARIA ASUNCION PARADA PLATA	COORDINADORA	01-sep-19	300.00
	493	1 MODULAR	N/A		N/A	PANASONIC	N/A	MALO	AREA DE INAPAM	INAPAM	MARIA ASUNCION PARADA PLATA	COORDINADORA	01-sep-19	200.00
	494	REGULADOR	N/A		N/A	GRIS/AZUL	N/A	MALO	AREA DE INAPAM	INAPAM	MARIA ASUNCION PARADA PLATA	COORDINADORA	01-sep-19	200.00
	495	MICROFONO	N/A		N/A	N/A	N/A	MALO	AREA DE INAPAM	INAPAM	MARIA ASUNCION PARADA PLATA	COORDINADORA	01-sep-19	300.00
	496	1 ESCRITORIO	N/A		NEGRO/GRIS	KAPTON	N/A	MALO	AREA DE INAPAM	INAPAM	MARIA ASUNCION PARADA PLATA	COORDINADORA	01-sep-19	400.00
	497	1 ARCHIVERO	N/A		N/A	N/A	N/A	REGULAR	AREA DE INAPAM	INAPAM	MARIA ASUNCION PARADA PLATA	COORDINADORA	01-sep-19	200.00
	498	1 LOCKER	N/A		N/A	N/A	N/A	BUENO	AREA DE INAPAM	INAPAM	MARIA ASUNCION PARADA PLATA	COORDINADORA	01-sep-19	300.00
	499	1 MAQUINA DE ESCRIBIR	N/A		N/A	PIROCA	N/A	BUENO	AREA DE INAPAM	INAPAM	MARIA ASUNCION PARADA PLATA	COORDINADORA	01-sep-19	400.00
500-505		6 CORTINEROS	N/A		N/A	OLIMPIA	N/A	MALO	AREA DE INAPAM	INAPAM	MARIA ASUNCION PARADA PLATA	COORDINADORA	01-sep-19	100.00
506-517		12 CORTINAS	N/A		N/A	N/A	N/A	BUENO	AREA DE INAPAM	INAPAM	MARIA ASUNCION PARADA PLATA	COORDINADORA	01-sep-19	600.00
518-519		2 SOMBREROS	N/A		N/A	N/A	N/A	BUENO	AREA DE INAPAM	INAPAM	MARIA ASUNCION PARADA PLATA	COORDINADORA	01-sep-19	300.00
520-535		16 RIFLES	N/A		N/A	N/A	N/A	1 BUENO Y 1 MALO	AREA DE INAPAM	INAPAM	MARIA ASUNCION PARADA PLATA	COORDINADORA	01-sep-19	800.00
536		1 MESA TUBULAR	N/A		N/A	N/A	N/A	15 BUENOS Y 1 MALO	AREA DE INAPAM	INAPAM	MARIA ASUNCION PARADA PLATA	COORDINADORA	01-sep-19	1,500.00
537-538		2 MESAS DE MADERA	N/A		N/A	N/A	N/A	BUENO	AREA DE INAPAM	INAPAM	MARIA ASUNCION PARADA PLATA	COORDINADORA	01-sep-19	450.00
539		1 MESA CHICA METALICA	N/A		N/A	N/A	N/A	BUENO	AREA DE INAPAM	INAPAM	MARIA ASUNCION PARADA PLATA	COORDINADORA	01-sep-19	600.00
540		1 MAQUINA DE ESCRIBIR	N/A		N/A	(ROYAL) OLIVETTI	N/A	MALO	AREA DE INAPAM	INAPAM	MARIA ASUNCION PARADA PLATA	COORDINADORA	01-sep-19	400.00
541		1 BOTAFOLIO DE PLASTICO	N/A		MADERA	N/A	N/A	BUENO	AREA DE INAPAM	INAPAM	MARIA ASUNCION PARADA PLATA	COORDINADORA	01-sep-19	200.00
542		1 CPU	N/A		N/A	HP	N/A		AREA DE INAPAM	INAPAM	MARIA ASUNCION PARADA PLATA	COORDINADORA	01-sep-19	200.00
543		1 BOCINA GRANDE	N/A		NEGRA	CENTAURI ALIEN	N/A		AREA DE INAPAM	INAPAM	MARIA ASUNCION PARADA PLATA	COORDINADORA	01-sep-19	400.00
544		1 MONITOR	N/A		N/A	HP	5500		AREA DE INAPAM	INAPAM	MARIA ASUNCION PARADA PLATA	COORDINADORA	01-sep-19	600.00
545		1 CAMARA	N/A		N/A	CANON	N/A		AREA DE INAPAM	INAPAM	MARIA ASUNCION PARADA PLATA	COORDINADORA	01-sep-19	800.00
546		TECLADO	N/A		NEGRO	HP	N/A	MALO	AREA DE INAPAM	INAPAM	MARIA ASUNCION PARADA PLATA	COORDINADORA	01-sep-19	1,500.00
547		MOUSSE	N/A		NEGRO	HP	N/A	BUENO	AREA DE INAPAM	INAPAM	MARIA ASUNCION PARADA PLATA	COORDINADORA	01-sep-19	50.00
548		ESCANER	N/A		GRIS	N/A	N/A	MALO	AREA DE INAPAM	INAPAM	MARIA ASUNCION PARADA PLATA	COORDINADORA	01-sep-19	100.00
548-549		13 MESAS DE PLASTICO CON BASE M	N/A		CAFE	N/A	N/A	BUENO	AREA DE INAPAM	INAPAM	MARIA ASUNCION PARADA PLATA	COORDINADORA	01-sep-19	200.00
550-565		16 CORTINAS	N/A		DE TELA DELGADA VARIOS COLORES	N/A	N/A	BUENO	AREA DE INAPAM	INAPAM	MARIA ASUNCION PARADA PLATA	COORDINADORA	01-sep-19	1,500.00
567-570		4 SILLAS	N/A		PLASTICO NEGRAS	N/A	N/A	BUENO	AREA DE INAPAM	INAPAM	MARIA ASUNCION PARADA PLATA	COORDINADORA	01-sep-19	800.00
571-573		3 MESAS RECTANGULARES GDES	N/A		DE PLASTICO CON BASE METALICA	N/A	N/A	BUENO	AREA DE INAPAM	INAPAM	MARIA ASUNCION PARADA PLATA	COORDINADORA	01-sep-19	600.00
574-576		3 MESAS RECTANGULARES CHICAS	N/A		DE PLASTICO CON BASE METALICA	N/A	N/A	BUENO	AREA DE INAPAM	INAPAM	MARIA ASUNCION PARADA PLATA	COORDINADORA	01-sep-19	500.00
712		MICROFONO	N/A		NEGRO		SMURF	BUENO	AREA DE INAPAM	INAPAM	MARIA ASUNCION PARADA PLATA	COORDINADORA	01-sep-19	400.00
713		MAQUINA DE ESCRIBIR	N/A		GRIS OSCURO	BROTHER	AX-325	BUENO	AREA DE INAPAM	INAPAM	MARIA ASUNCION PARADA PLATA	COORDINADORA	01-sep-19	200.00
714		MESA MEDIANA	N/A		MADERA CAFE		N/A	BUENO	AREA DE INAPAM	INAPAM	MARIA ASUNCION PARADA PLATA	COORDINADORA	01-sep-19	300.00
													01-sep-19	200.00

127	ESCRITORIO-CAFE CON 2 CAJONES S	N/A		N/A	N/A	N/A	BUENO	AREA MEDICA	CONSULTORIO	GLORIA LIS QUIROZ SORIANO	MEDICO	01-sep-19	800.00	CAJON PEQUEÑO CON CHAPA SIN LLAVE
578-580	3 SILLAS NEGRAS	N/A		TUBULARES	N/A	N/A	BUENO	AREA MEDICA	CONSULTORIO	GLORIA LIS QUIROZ SORIANO	MEDICO	01-sep-19	300.00	HULE ROTO POR EL USO , UNA DE ELLAS SIN DESCANSA PIES
581	LAVAMANOS BLANCO	N/A		N/A	N/A	N/A	MALO	AREA MEDICA	CONSULTORIO	GLORIA LIS QUIROZ SORIANO	MEDICO	01-sep-19	100.00	LLAVE, NO INSTALADO
582	ESTANTE CON 4 DIVISIONES	N/A		METALICO GRIS	N/A	N/A	BUENO	AREA MEDICA	CONSULTORIO	GLORIA LIS QUIROZ SORIANO	MEDICO	01-sep-19	800.00	
583	ESTANTE CON 6 DIVISIONES	N/A		METALICO AZUL	N/A	N/A	BUENO	AREA MEDICA	CONSULTORIO	GLORIA LIS QUIROZ SORIANO	MEDICO	01-sep-19	600.00	
584	BASCULA CAP. 160 KGS	420		GRIS	BAME	96-1194	BUENO	AREA MEDICA	CONSULTORIO	GLORIA LIS QUIROZ SORIANO	MEDICO	01-sep-19	500.00	
585	BASCULA CAP 160 KG	440		BEIGE	BAME	96-188	BUENO	AREA MEDICA	CONSULTORIO	GLORIA LIS QUIROZ SORIANO	MEDICO	01-sep-19	500.00	
586	BASCULA PORTATIL 180 KG	N/A		BLANCA	HEALTO-METER	1600005170	BUENO	AREA MEDICA	CONSULTORIO	GLORIA LIS QUIROZ SORIANO	MEDICO	01-sep-19	500.00	
587	BASCULA PORTATIL	N/A		N/A	MAXIMATIC	N/A	MALO	AREA MEDICA	CONSULTORIO	GLORIA LIS QUIROZ SORIANO	MEDICO	01-sep-19	500.00	
588	BASCULA 35 KG	P-26		BLANCA	OMEN	2261	MALO	AREA MEDICA	CONSULTORIO	GLORIA LIS QUIROZ SORIANO	MEDICO	01-sep-19	650.00	
589	CESTO PARA BASURA	N/A		RECTANGULAR DE	SABLON	N/A	BUENO	AREA MEDICA	CONSULTORIO	GLORIA LIS QUIROZ SORIANO	MEDICO	01-sep-19	200.00	
590	CAMA DE EXPLORACION	N/A		BEIGE CON NEGRO, 2 PTAS CORRED	N/A	N/A	BUENO	AREA MEDICA	CONSULTORIO	GLORIA LIS QUIROZ SORIANO	MEDICO	01-sep-19	200.00	
	1 PANTALLA PROYECTAR	N/A		N/A	N/A	N/A	BUENO	AREA MEDICA	CONSULTORIO	GLORIA LIS QUIROZ SORIANO	MEDICO	01-sep-19	600.00	
	1 COPIADORA MULTIFUNCIONAL	N/A		N/A	HP		BUENO	AREA MEDICA	CONSULTORIO	GLORIA LIS QUIROZ SORIANO	MEDICO	01-sep-19	400.00	
	1 STEREO SONY	N/A		N/A	N/A	N/A	MALO	AREA MEDICA	CONSULTORIO	GLORIA LIS QUIROZ SORIANO	MEDICO	01-sep-19	600.00	
	BAUMANOMETRO DE PULSERA	LC150		N/A	ROSSMAX	11004479	BUENO	AREA MEDICA	CONSULTORIO	GLORIA LIS QUIROZ SORIANO	MEDICO	01-sep-19	200.00	
	BAUMANOMETRO ANEROIDE N	MDS1004KIT		N/A	HOMECARE	887916	MALO	AREA MEDICA	CONSULTORIO	GLORIA LIS QUIROZ SORIANO	MEDICO	01-sep-19	200.00	EN EL MANOMETR
	ESTETOSCOPIO DUPLEX	MD500		N/A	HOMECARE	N/A	BUENO	AREA MEDICA	CONSULTORIO	GLORIA LIS QUIROZ SORIANO	MEDICO	01-sep-19	300.00	
	TERMOMETRO DE OIDO	IR300		N/A	MICROLIFE	1051-1	BUENO	AREA MEDICA	CONSULTORIO	GLORIA LIS QUIROZ SORIANO	MEDICO	01-sep-19	400.00	
	CINTA METRICA MEDICA IBM	R18		N/A	HERGOM	N/A	BUENO	AREA MEDICA	CONSULTORIO	GLORIA LIS QUIROZ SORIANO	MEDICO	01-sep-19	200.00	
	SET DE SUTURA	EQ180		N/A	HERGOM	N/A	BUENO	AREA MEDICA	CONSULTORIO	GLORIA LIS QUIROZ SORIANO	MEDICO	01-sep-19	250.00	
	GLUCOMETRO	ACCU CHEC ACTIVE		N/A	ROCHE	6C0187W34	BUENO	AREA MEDICA	CONSULTORIO	GLORIA LIS QUIROZ SORIANO	MEDICO	01-sep-19	600.00	
	DOPPLER FETAL	WAVE TYPE		N/A	SONOLINE	C31200-0286	BUENO	AREA MEDICA	CONSULTORIO	GLORIA LIS QUIROZ SORIANO	MEDICO	01-sep-19	500.00	
	NEBULIZADOR DE COMPRESOR DE PI	MEDINEB06		N/A	MEDIMETRICS	11050163	MALO	AREA MEDICA	CONSULTORIO	GLORIA LIS QUIROZ SORIANO	MEDICO	01-sep-19	500.00	
591	NEBULIZADOR DE COMPRESOR	NE-810		N/A	OMRON	20140609096W	MALO	AREA MEDICA	CONSULTORIO	GLORIA LIS QUIROZ SORIANO	MEDICO	01-sep-19	500.00	

592	CORTADORA DE PASTO	N/A		N/A	N/A	N/A	MALO	ALMACEN	ALMACEN	MA ISABEL VAZQUEZ	RESP. INTENDENCIA	01-sep-19	600.00	
593-594	2 TRAMOS DE MANGUERA COLOR VE	N/A		N/A	N/A	N/A	BUENO	ALMACEN	ALMACEN	MA ISABEL VAZQUEZ	RESP. INTENDENCIA	01-sep-19	200.00	
595	TIJERAS DE PODAR CACHAS	N/A		N/A	N/A	N/A	REGULAR	ALMACEN	ALMACEN	MA ISABEL VAZQUEZ	RESP. INTENDENCIA	01-sep-19	200.00	
596	SILLA DE FIERRO COLOR CAFE	N/A		N/A	N/A	N/A	MALO	ALMACEN	ALMACEN	MA ISABEL VAZQUEZ	RESP. INTENDENCIA	01-sep-19	400.00	
597	RASTRILLO PARA PASTO	N/A		COLOR NARANJA	N/A	N/A	BUENO	ALMACEN	ALMACEN	MA ISABEL VAZQUEZ	RESP. INTENDENCIA	01-sep-19	500.00	
598	TAMBO PARA BASURA	N/A		COLOR AZUL	N/A	N/A	BUENO	ALMACEN	ALMACEN	MA ISABEL VAZQUEZ	RESP. INTENDENCIA	01-sep-19	200.00	
598-599	2 TAMBOS PARA AGUA	N/A		N/A	N/A	N/A	MALO	ALMACEN	ALMACEN	MA ISABEL VAZQUEZ	RESP. INTENDENCIA	01-sep-19	400.00	
600	TALACHO ANARANJADO	N/A		N/A	N/A	N/A	MALO	ALMACEN	ALMACEN	MA ISABEL VAZQUEZ	RESP. INTENDENCIA	01-sep-19	150.00	
601	TRAPEADOR GRANDE	N/A		N/A	N/A	N/A	BUENO	ALMACEN	ALMACEN	MA ISABEL VAZQUEZ	RESP. INTENDENCIA	01-sep-19	50.00	
602-617	16 SILLAS CHIQUITAS	N/A		PLASTICO	N/A	N/A	MALO	ALMACEN	ALMACEN	MA ISABEL VAZQUEZ	RESP. INTENDENCIA	01-sep-19	320.00	
618	1 ARCHIVERO METALICO COLOR GRIS	N/A		METAL	N/A	N/A	MALO	ALMACEN	ALMACEN	MA ISABEL VAZQUEZ	RESP. INTENDENCIA	01-sep-19	300.00	
619-620	2 MADURINAS DE TEJER	N/A		METAL	N/A	N/A	MALO	ALMACEN	ALMACEN	MA ISABEL VAZQUEZ	RESP. INTENDENCIA	01-sep-19	300.00	
621-626	6 SILLAS TUBULAR DE VINIL COLOR C	N/A		VINIL	N/A	N/A	MALO	ALMACEN	ALMACEN	MA ISABEL VAZQUEZ	RESP. INTENDENCIA	01-sep-19	300.00	
627-628	2 MAQUINAS DE ESCRIBIR	N/A		METAL	N/A	N/A	MALO	ALMACEN	ALMACEN	MA ISABEL VAZQUEZ	RESP. INTENDENCIA	01-sep-19	300.00	
629-633	5 MESAS CHICAS CON ESTRUCTURA	N/A		METAL	N/A	N/A	MALO	ALMACEN	ALMACEN	MA ISABEL VAZQUEZ	RESP. INTENDENCIA	01-sep-19	400.00	
634	PEDESTAL DE MICROFONO	N/A		PLASTICO	N/A	N/A	MALO	ALMACEN	ALMACEN	MA ISABEL VAZQUEZ	RESP. INTENDENCIA	01-sep-19	500.00	
S/C	ESTUFON 4 QMTOS Y REGULADOR	N/A		METAL	N/A	N/A	MALO	ALMACEN	ALMACEN	MA ISABEL VAZQUEZ	RESP. INTENDENCIA	01-sep-19	120.00	
635-639	5 SILLAS DE VINIL COLOR NEGRO	N/A		VINIL	N/A	N/A	MALO	ALMACEN	ALMACEN	MA ISABEL VAZQUEZ	RESP. INTENDENCIA	01-sep-19	800.00	
640	SOPLETE CON MANGUERA AMARILLA	N/A		PLASTICO	N/A	N/A	MALO	ALMACEN	ALMACEN	MA ISABEL VAZQUEZ	RESP. INTENDENCIA	01-sep-19	500.00	
641-656	16 MAQUINAS DE COSTURA	N/A		METAL	N/A	N/A	MALO	ALMACEN	ALMACEN	MA ISABEL VAZQUEZ	RESP. INTENDENCIA	01-sep-19	300.00	
657	GABETA METALICA COLOR ROSA	N/A		METAL	N/A	N/A	MALO	ALMACEN	ALMACEN	MA ISABEL VAZQUEZ	RESP. INTENDENCIA	01-sep-19	5,936.88	
658	RUERO METALICO DE PLANCHAR	N/A		METAL	N/A	N/A	MALO	ALMACEN	ALMACEN	MA ISABEL VAZQUEZ	RESP. INTENDENCIA	01-sep-19	200.00	
659-673	15 SILLAS CAFÉ	N/A		N/A	N/A	N/A	MALO	ALMACEN	ALMACEN	MA ISABEL VAZQUEZ	RESP. INTENDENCIA	01-sep-19	300.00	
674	SILLA ROJA	N/A		N/A	N/A	N/A	MALO	ALMACEN	ALMACEN	MA ISABEL VAZQUEZ	RESP. INTENDENCIA	01-sep-19	1,500.00	
675	ESTRUCTURA PARA VESTIDOR	N/A		N/A	N/A	N/A	MALO	ALMACEN	ALMACEN	MA ISABEL VAZQUEZ	RESP. INTENDENCIA	01-sep-19	100.00	
676	PARRILLA ELECTRICA	N/A		N/A	N/A	N/A	MALO	ALMACEN	ALMACEN	MA ISABEL VAZQUEZ	RESP. INTENDENCIA	01-sep-19	100.00	
677	REMAYADORA	N/A		N/A	N/A	N/A	MALO	ALMACEN	ALMACEN	MA ISABEL VAZQUEZ	RESP. INTENDENCIA	01-sep-19	50.00	
678-680	3 HOJAS DE TRIPLAY P/MURAL	N/A		MADERA	N/A	N/A	MALO	ALMACEN	ALMACEN	MA ISABEL VAZQUEZ	RESP. INTENDENCIA	01-sep-19	500.00	
681	PROTECCION PARA PUERTA	N/A		N/A	N/A	N/A	MALO	ALMACEN	ALMACEN	MA ISABEL VAZQUEZ	RESP. INTENDENCIA	01-sep-19	300.00	
682-684	3 VENTILADORES	N/A		METAL	N/A	N/A	MALO	ALMACEN	ALMACEN	MA ISABEL VAZQUEZ	RESP. INTENDENCIA	01-sep-19	300.00	
685	COPIADORA XEROX	N/A		PLASTICO	N/A	N/A	MALO	ALMACEN	ALMACEN	MA ISABEL VAZQUEZ	RESP. INTENDENCIA	01-sep-19	800.00	
686-688	3 VENTILADOR	N/A		PLASTICO	N/A	N/A	MALO	ALMACEN	ALMACEN	MA ISABEL VAZQUEZ	RESP. INTENDENCIA	01-sep-19	300.00	
689	TELEFONO FAX	N/A		N/A	N/A	N/A	MALO	ALMACEN	ALMACEN	MA ISABEL VAZQUEZ	RESP. INTENDENCIA	01-sep-19	50.00	
690	TELEFONO FAX	N/A		N/A	N/A	N/A	MALO	ALMACEN	ALMACEN	MA ISABEL VAZQUEZ	RESP. INTENDENCIA	01-sep-19	50.00	
691-692	2 MAQUINAS TEJEDORAS	N/A		N/A	N/A	N/A	MALO	ALMACEN	ALMACEN	MA ISABEL VAZQUEZ	RESP. INTENDENCIA	01-sep-19	600.00	
693	COPIADORA	N/A		N/A	N/A	N/A	MALO	ALMACEN	ALMACEN	MA ISABEL VAZQUEZ	RESP. INTENDENCIA	01-sep-19	200.00	
694	ARBOL NAVIDEÑO	N/A		PLASTICO	N/A	N/A	BUENO	ALMACEN	ALMACEN	MA ISABEL VAZQUEZ	RESP. INTENDENCIA	01-sep-19	50.00	
695	ESTUFA COLOR BLANCA	N/A		N/A	N/A	N/A	MALO	ALMACEN	ALMACEN	MA ISABEL VAZQUEZ	RESP. INTENDENCIA	01-sep-19	300.00	
696	REFRIGERADOR	N/A		N/A	N/A	N/A	MALO	ALMACEN	ALMACEN	MA ISABEL VAZQUEZ	RESP. INTENDENCIA	01-sep-19	500.00	
697	ESPEJO DE BAÑO	N/A		N/A	N/A	N/A	MALO	ALMACEN	ALMACEN	MA ISABEL VAZQUEZ	RESP. INTENDENCIA	01-sep-19	100.00	
698-699	2 MAMPARAS	N/A		1 MADERA, 1 METALICA	N/A	N/A	MALO	ALMACEN	ALMACEN	MA ISABEL VAZQUEZ	RESP. INTENDENCIA	01-sep-19	200.00	
700-701	2 BOCINAS	N/A		N/A	N/A	N/A	MALO	ALMACEN	ALMACEN	MA ISABEL VAZQUEZ	RESP. INTENDENCIA	02-sep-19	200.00	
702	PROTESIS DE RODILLA DERECHA	N/A		N/A	N/A	N/A	MALO	ALMACEN	ALMACEN	MA ISABEL VAZQUEZ	RESP. INTENDENCIA	01-sep-19	500.00	

Margarita Estella O.

CONCILIACIÓN ENTRE LOS INGRESOS PRESUPUESTARIOS Y CONTABLES

DIF
MUNICIPAL
NOMBRE DE DIOS, DGO
¡A tu lado!

Cuenta Pública 2024

SISTEMA PARA EL DESARROLLO INTEGRAL DE LA FAMILIA DEL MUNICIPIO DE NOMBRE DE DIOS

Conciliación entre los Ingresos Presupuestarios y Contables

Correspondiente del 1 de Enero al 31 de Diciembre de 2024

(Cifras en pesos)

1. Total de Ingresos Presupuestarios	**3,581,042**
2. Más Ingresos Contables No Presupuestarios	**0**
2.1 Ingresos Financieros	0
2.2 Incremento por Variación de Inventarios	0
2.3 Disminución del Exceso de Estimaciones por Pérdida o Deterioro u Obsolescencia	0
2.4 Disminución del Exceso de Provisiones	0
2.5 Otros Ingresos y Beneficios Varios	0
2.6 Otros Ingresos Contables No Presupuestarios	0
3. Menos Ingresos Presupuestarios No Contables	**0**
3.1 Aprovechamientos Patrimoniales	0
3.2 Ingresos Derivados de Financiamientos	0
3.3 Otros Ingresos Presupuestarios No Contables	0
4. Total de Ingresos Contables	**3,581,042**

Margarita Estrada

CONCILIACIÓN ENTRE LOS EGRESOS PRESUPUESTARIOS Y CONTABLES

DIF
MUNICIPAL
NOMBRE DE DIOS, DGO
¡A tu lado!

Cuenta Pública 2024

SISTEMA PARA EL DESARROLLO INTEGRAL DE LA FAMILIA DEL MUNICIPIO DE NOMBRE DE DIOS

Conciliación entre los Egresos Presupuestarios y los Gastos Contables

Correspondiente del 1 de Enero al 31 de Diciembre de 2024

(Cifras en pesos)

1. Total de Egresos Presupuestarios	**3,832,939**
2. Menos Egresos Presupuestarios No Contables	**1,113,407**
2.1 Materias Primas y Materiales de Producción y Comercialización	0
2.2 Materiales y Suministros	1,098,258
2.3 Mobiliario y Equipo de Administración	15,149
2.4 Mobiliario y Equipo Educacional y Recreativo	0
2.5 Equipo e Instrumental Médico y de Laboratorio	0
2.6 Vehículos y Equipo de Transporte	0
2.7 Equipo de Defensa y Seguridad	0
2.8 Maquinaria, Otros Equipos y Herramientas	0
2.9 Activos Biológicos	0
2.10 Bienes Inmuebles	0
2.11 Activos Intangibles	0
2.12 Obra Pública en Bienes de Dominio Público	0
2.13 Obra Pública en Bienes Propios	0
2.14 Acciones y Participaciones de Capital	0
2.15 Compra de Títulos y Valores	0
2.16 Concesión de Préstamos	0
2.17 Inversiones en Fideicomisos, Mandatos y Otros Análogos	0
2.18 Provisiones para Contingencias y Otras Erogaciones Especiales	0
2.19 Amortización de la Deuda Pública	0
2.20 Adeudos de Ejercicios Fiscales Anteriores (ADEFAS)	0
2.21 Otros Egresos Presupuestales No Contables	0
3. Más Gastos Contables No Presupuestarios	**1,098,258**
3.1 Estimaciones, Depreciaciones, Deterioros, Obsolescencia y Amortizaciones	0
3.2 Provisiones	0
3.3 Disminución de Inventarios	0
3.4 Otros Gastos	0
3.5 Inversión Pública no Capitalizable	0
3.6 Materiales y Suministros (Consumos)	1,098,258
3.7 Otros Gastos Contables No Presupuestales	0
4. Total de Gasto Contable	**3,817,790**

Margarita Estala.

C. Margarita Estala Olvera

DIRECTORA GENERAL

ESTADO ANALÍTICO DE LA DEUDA Y OTROS PASIVOS

DIF
MUNICIPAL
NOMBRE DE DIOS, DGO
¡A tu lado!

Cuenta Pública 2024

SISTEMA PARA EL DESARROLLO INTEGRAL DE LA FAMILIA DEL MUNICIPIO DE NOMBRE DE DIOS

Estado Analítico de la Deuda y Otros Pasivos

Del 1 de Enero al 31 de Diciembre de 2024

(Cifras en Pesos)

Denominación de las Deudas	Moneda de Contratación	Institución o País Acreedor	Saldo Inicial del Periodo	Saldo Final del Periodo
DEUDA PÚBLICA				
Corto Plazo				
Deuda Interna			**0**	**0**
Instituciones de Crédito	Peso	México	0	0
Títulos y Valores	Peso	México	0	0
Arrendamientos Financieros	Peso	México	0	0
Deuda Externa			**0**	**0**
Organismos Financieros Internacionales	Peso	México	0	0
Deuda Bilateral	Peso	México	0	0
Títulos y Valores	Peso	México	0	0
Arrendamientos Financieros	Peso	México	0	0
Subtotal de Deuda Pública a Corto Plazo			**0**	**0**
Largo Plazo				
Deuda Interna			**0**	**0**
Instituciones de Crédito	Peso	México	0	0
Títulos y Valores	Peso	México	0	0
Arrendamientos Financieros	Peso	México	0	0
Deuda Externa			**0**	**0**
Organismos Financieros Internacionales	Peso	México	0	0
Deuda Bilateral	Peso	México	0	0
Títulos y Valores	Peso	México	0	0
Arrendamientos Financieros	Peso	México	0	0
Subtotal de Deuda Pública a Largo Plazo			**0**	**0**
Total de Otros Pasivos	Peso	México	**503,785**	**564,031**
Total de Deuda Pública y Otros Pasivos			**503,785**	**564,031**

Bajo protesta de decir verdad declaramos que los Estados Financieros y sus notas, son razonablemente correctos y son responsabilidad del emisor.

Margarita Estala

C. Margarita Estala Olvera

DIRECTORA GENERAL

FORMATO
ENDEUDAMIENTO NETO

DIF
MUNICIPAL
NOMBRE DE DIOS, DGO
¡A tu lado!

Cuenta Pública 2024

SISTEMA PARA EL DESARROLLO INTEGRAL DE LA FAMILIA DEL MUNICIPIO DE NOMBRE DE DIOS

Endeudamiento Neto

Del 1 de Enero al 31 de Diciembre de 2024

(Cifras en Pesos)

Identificación de Crédito o Instrumento	Contratación / Colocación	Amortización	Endeudamiento Neto
Créditos Bancarios			
			0
			0
			0
			0
			0
			0
			0
			0
			0
Total Créditos Bancarios	**0**	**0**	**0**
Otros Instrumentos de Deuda			
			0
			0
			0
			0
			0
			0
			0
			0
			0
Total Otros Instrumentos de Deuda	**0**	**0**	**0**
TOTAL	**0**	**0**	**0**

Margarita Estala

C. Margarita Estala Olvera

DIRECTORA GENERAL

GASTO POR CATEGORÍA PROGRAMÁTICA

DIF
MUNICIPAL
NOMBRE DE DIOS, DGO
¡A tu lado!

Cuenta Pública 2024
SISTEMA PARA EL DESARROLLO INTEGRAL DE LA FAMILIA DEL MUNICIPIO DE NOMBRE DE DIOS
Gasto por Categoría Programática
Del 1 de Enero al 31 de Diciembre de 2024
(Cifras en Pesos)

Concepto	Egresos					
	Aprobado	Ampliaciones/ (Reducciones)	Modificado	Devengado	Pagado	Subejercicio
Programas	**3,772,811**	**301,813**	**4,074,623**	**3,832,939**	**3,747,192**	**241,684**
Subsidios: Sector Social y Privado o Entidades Federativas y Municipios	**0**	**0**	**0**	**0**	**0**	**0**
Sujetos a Reglas de Operación	0	0	0	0	0	0
Otros Subsidios	0	0	0	0	0	0
Desempeño de las Funciones	**3,772,811**	**301,813**	**4,074,623**	**3,832,939**	**3,747,192**	**241,684**
Prestación de Servicios Públicos	3,772,811	301,813	4,074,623	3,832,939	3,747,192	241,684
Provisión de Bienes Públicos	0	0	0	0	0	0
Planeación, seguimiento y evaluación de políticas públicas	0	0	0	0	0	0
Promoción y fomento	0	0	0	0	0	0
Regulación y supervisión	0	0	0	0	0	0
Funciones de las Fuerzas Armadas (Únicamente Gobierno Federal)	0	0	0	0	0	0
Específicos	0	0	0	0	0	0
Proyectos de Inversión	0	0	0	0	0	0
Administrativos y de Apoyo	**0**	**0**	**0**	**0**	**0**	**0**
Apoyo al proceso presupuestario y para mejorar la eficiencia institucional	0	0	0	0	0	0
Apoyo a la función pública y al mejoramiento de la gestión	0	0	0	0	0	0
Operaciones ajenas	0	0	0	0	0	0
Compromisos	**0**	**0**	**0**	**0**	**0**	**0**
Obligaciones de cumplimiento de resolución jurisdiccional	0	0	0	0	0	0
Desastres Naturales	0	0	0	0	0	0
Obligaciones	**0**	**0**	**0**	**0**	**0**	**0**
Pensiones y jubilaciones	0	0	0	0	0	0
Aportaciones a la seguridad social	0	0	0	0	0	0
Aportaciones a fondos de estabilización	0	0	0	0	0	0
Aportaciones a fondos de inversión y reestructura de pensiones	0	0	0	0	0	0
Programas de Gasto Federalizado (Gobierno Federal)	**0**	**0**	**0**	**0**	**0**	**0**
Gasto Federalizado	0	0	0	0	0	0
Participaciones a entidades federativas y municipios	0	0	0	0	0	0
Costo financiero, deuda o apoyos a deudores y ahorradores de la banca	0	0	0	0	0	0
Adeudos de ejercicios fiscales anteriores	0	0	0	0	0	0
Total del Egreso	**3,772,811**	**301,813**	**4,074,623**	**3,832,939**	**3,747,192**	**241,684**

Margarita Estala O.
C. Margarita Estala Olvera
DIRECTORA GENERAL

INFORME DE PASIVOS CONTINGENTES

DIF
MUNICIPAL
NOMBRE DE DIOS, DGO
¡A tu lado!

Cuenta Pública 2024

SISTEMA PARA EL DESARROLLO INTEGRAL DE LA FAMILIA DEL MUNICIPIO DE NOMBRE DE DIOS

Informe sobre Pasivos Contingentes

Del 1 de Enero al 31 de Diciembre de 2024

(Cifras en Pesos)

En cumplimiento a lo dispuesto en los artículos 46, Fracción I, Inciso f) y 52 de la Ley General de Contabilidad Gubernamental y de conformidad con lo establecido en el Capítulo VII, Numeral II, Inciso h) del Manual de Contabilidad Gubernamental emitido por el CONAC, el Ente Público informa lo siguiente:

Cuenta	Concepto	Importe
	TOTAL	

Bajo protesta de decir verdad declaramos que los Estados Financieros y sus notas, son razonablemente correctos y son responsabilidad del emisor.

Milagro de Estilo.

FORMATO DE INTERESES DE LA DEUDA PÚBLICA

DIF
MUNICIPAL
NOMBRE DE DIOS, DGO
¡A tu lado!

Cuenta Pública 2024

SISTEMA PARA EL DESARROLLO INTEGRAL DE LA FAMILIA DEL MUNICIPIO DE NOMBRE DE DIOS

Intereses de la Deuda

Del 1 de Enero al 31 de Diciembre de 2024

(Cifras en Pesos)

Identificación de Crédito o Instrumento	Devengado	Pagado
Créditos Bancarios		
Total de intereses de Créditos Bancarios	0	0
Otros Instrumentos de Deuda		
Total de intereses de Otros Instrumentos de Deuda	0	0
TOTAL	0	0

Margarita Estala O'

C. Margarita Estala Olvera

DIRECTORA GENERAL

INDICADORES DE RESULTADOS

DIF
MUNICIPAL
NOMBRE DE DIOS, DGO
¡A tu lado!

Cuenta Pública 2024

SISTEMA PARA EL DESARROLLO INTEGRAL DE LA FAMILIA DEL MUNICIPIO DE NOMBRE DE DIOS

Indicadores de Postura Fiscal

Del 1 de Enero al 31 de Diciembre de 2024

(Cifras en pesos)

Concepto	Estimado/Aprobado	Devengado	Recaudado/Pagado
I. Ingresos Presupuestarios	**3,772,811**	**3,581,042**	**3,581,042**
1. Ingresos del Gobierno de la Entidad Federativa	0	0	0
2. Ingresos del Sector Paraestatal	3,772,811	3,581,042	3,581,042
II. Egresos Presupuestarios	**3,772,811**	**3,832,939**	**3,747,192**
3. Egresos del Gobierno de la Entidad Federativa	0	0	0
4. Egresos del Sector Paraestatal	3,772,811	3,832,939	3,747,192
III. Balance Presupuestario (Superávit o Déficit) (III = I - II)	**0**	**-251,897**	**-166,150**

Concepto	Estimado/Aprobado	Devengado	Recaudado/Pagado
III. Balance presupuestario (Superávit o Déficit)	**0**	**-251,897**	**-166,150**
IV. Intereses, Comisiones y Gastos de la Deuda	0	0	0
V. Balance Primario (Superávit o Déficit) (V= III + IV)	**0**	**-251,897**	**-166,150**

Concepto	Estimado/Aprobado	Devengado	Recaudado/Pagado
A. Financiamiento	0	0	0
B. Amortización de la deuda	0	0	0
C. Financiamiento Neto	**0**	**0**	**0**

Margarita Estala O.

C. Margarita Estala Olvera

DIRECTORA GENERAL

DISCIPLINA FINANCIERA

DIF
MUNICIPAL
NOMBRE DE DIOS, DGO
¡A tu lado!

SISTEMA PARA EL DESARROLLO INTEGRAL DE LA FAMILIA DEL MUNICIPIO DE NOMBRE DE DIOS (a) Resultados de Egresos - LDF (PESOS)						
Concepto (b)	2019 (c)	2020 (c)	2021 (c)	2022 (c)	2023 (c)	2024 (d)
1. Gasto No Etiquetado (1=A+B+C+D+E+F+G+H+I)	**0**	**0**	**0**	**0**	**0**	**0**
A. Servicios Personales	0	0	0	0		
B. Materiales y Suministros	0	0	0	0		
C. Servicios Generales	0	0	0	0		
D. Transferencias, Asignaciones, Subsidios y Otras Ayudas	0	0	0	0		
E. Bienes Muebles, Inmuebles e Intangibles	0	0	0	0		
F. Inversión Pública	0	0	0	0		
G. Inversiones Financieras y Otras Provisiones	0	0	0	0		
H. Participaciones y Aportaciones	0	0	0	0		
I. Deuda Pública	0	0	0	0		
2. Gasto Etiquetado (2=A+B+C+D+E+F+G+H+I)	**0**	**0**	**0**	**0**	**0**	**0**
A. Servicios Personales	0	0	0	0		
B. Materiales y Suministros	0	0	0	0		
C. Servicios Generales	0	0	0	0		
D. Transferencias, Asignaciones, Subsidios y Otras Ayudas	0	0	0	0		
E. Bienes Muebles, Inmuebles e Intangibles	0	0	0	0		
F. Inversión Pública	0	0	0	0		
G. Inversiones Financieras y Otras Provisiones	0	0	0	0		
H. Participaciones y Aportaciones	0	0	0	0		
I. Deuda Pública	0	0	0	0		
3. Total del Resultado de Egresos (3=1+2)	**0**	**0**	**0**	**0**	**0**	**0**

SISTEMA PARA EL DESARROLLO INTEGRAL DE LA FAMILIA DEL MUNICIPIO DE NOMBRE DE DIOS (a) Resultados de Ingresos - LDF (PESOS)						
Concepto (b)	2019 (c)	2020 (c)	2021 (c)	2022 (c)	2023 (c)	2024 (d)
1. Ingresos de Libre Disposición (1=A+B+C+D+E+F+G+H+I+J+K+L)	**0**	**0**	**0**	**0**	**0**	**0**
A. Impuestos	0	0	0	0		
B. Cuotas y Aportaciones de Seguridad Social	0	0	0	0		
C. Contribuciones de Mejoras	0	0	0	0		
D. Derechos	0	0	0	0		
E. Productos	0	0	0	0		
F. Aprovechamientos	0	0	0	0		
G. Ingresos por Venta de Bienes y Prestación de Servicios	0	0	0	0		
H. Participaciones	0	0	0	0		
I. Incentivos Derivados de la Colaboración Fiscal	0	0	0	0		
J. Transferencias y Asignaciones	0	0	0	0		
K. Convenios	0	0	0	0		
L. Otros Ingresos de Libre Disposición	0	0	0	0		
2. Transferencias Federales Etiquetadas (2=A+B+C+D+E)	**0**	**0**	**0**	**0**	**0**	**0**
A. Aportaciones	0	0	0	0		
B. Convenios	0	0	0	0		
C. Fondos Distintos de Aportaciones	0	0	0	0		
D. Transferencias, Asignaciones, Subsidios y Subvenciones, y Pensiones y Jubilaciones	0	0	0	0		
E. Otras Transferencias Federales Etiquetadas	0	0	0	0		
3. Ingresos Derivados de Financiamientos (3=A)	**0**	**0**	**0**	**0**	**0**	**0**
A. Ingresos Derivados de Financiamientos	0	0	0	0	0	0
4. Total de Resultados de Ingresos (4=1+2+3)	**0**	**0**	**0**	**0**	**0**	**0**
Datos Informativos						
1. Ingresos Derivados de Financiamientos con Fuente de Pago de Recursos de Libre Disposición	0	0	0	0		
2. Ingresos derivados de Financiamientos con Fuente de Pago de Transferencias Federales Etiquetadas	0	0	0	0		
3. Ingresos Derivados de Financiamiento (3 = 1 + 2)	**0**	**0**	**0**	**0**	**0**	**0**

SISTEMA PARA EL DESARROLLO INTEGRAL DE LA FAMILIA DEL MUNICIPIO DE NOMBRE DE DIOS (a)
Estado Analítico de Ingresos Detallado - LDF
Del 1 de Enero al 31 de Diciembre de 2024 (b)
(PESOS)

Concepto (c)	Ingreso					Diferencia (e)
	Estimado (d)	Ampliaciones/ (Reducciones)	Modificado	Devengado	Recaudado	
b2) Convenios de Descentralización			0			0
b3) Convenios de Reasignación			0			0
b4) Otros Convenios y Subsidios			0			0
C. Fondos Distintos de Aportaciones (C=c1+c2)	0	0	0	0	0	0
c1) Fondo para Entidades Federativas y Municipios Productores de Hidrocarburos			0			0
c2) Fondo Minero			0			0
D. Transferencias, Asignaciones, Subsidios y Subvenciones, y Pensiones y Jubilaciones			0			0
E. Otras Transferencias Federales Etiquetadas			0			0
II. Total de Transferencias Federales Etiquetadas (II = A + B + C + D + E)	**0**	**0**	**0**	**0**	**0**	**0**
III. Ingresos Derivados de Financiamientos (III = A)	**0**	**0**	**0**	**0**	**0**	**0**
A. Ingresos Derivados de Financiamientos			0			0
IV. Total de Ingresos (IV = I + II + III)	**0**	**12,530**	**12,530**	**12,530**	**12,530**	**12,530**
Datos Informativos						
1. Ingresos Derivados de Financiamientos con Fuente de Pago de Ingresos de Libre Disposición			0			0
2. Ingresos Derivados de Financiamientos con Fuente de Pago de Transferencias Federales Etiquetadas			0			0
3. Ingresos Derivados de Financiamientos (3 = 1 + 2)	**0**	**0**	**0**	**0**	**0**	**0**

Municipio de Nombre de Dios.

SISTEMA PARA EL DESARROLLO INTEGRAL DE LA FAMILIA DEL MUNICIPIO DE NOMBRE DE DIOS (a)
Estado Analítico de Ingresos Detallado - LDF
Del 1 de Enero al 31 de Diciembre de 2024 (b)
(PESOS)

Concepto (c)	Ingreso					Diferencia (e)
	Estimado (d)	Ampliaciones/ (Reducciones)	Modificado	Devengado	Recaudado	
Ingresos de Libre Disposición						
A. Impuestos			0			0
B. Cuotas y Aportaciones de Seguridad Social			0			0
C. Contribuciones de Mejoras			0			0
D. Derechos			0			0
E. Productos	0	39	39	39	39	39
F. Aprovechamientos	0	12,491	12,491	12,491	12,491	12,491
G. Ingresos por Ventas de Bienes y Prestación Servicios			0			0
H. Participaciones						
(H=h1+h2+h3+h4+h5+h6+h7+h8+h9+h10+h11)	0	0	0	0	0	0
h1) Fondo General de Participaciones			0			0
h2) Fondo de Fomento Municipal			0			0
h3) Fondo de Fiscalización y Recaudación			0			0
h4) Fondo de Compensación			0			0
h5) Fondo de Extracción de Hidrocarburos			0			0
h6) Impuesto Especial Sobre Producción y Servicios			0			0
h7) 0.136% de la Recaudación Federal Participable			0			0
h8) 3.17% Sobre Extracción de Petróleo			0			0
h9) Gasolinas y Diésel			0			0
h10) Fondo del Impuesto Sobre la Renta			0			0
h11) Fondo de Estabilización de los Ingresos de las Entidades Federativas			0			0
I. Incentivos Derivados de la Colaboración Fiscal (I=i1+i2+i3+i4+i5)	0	0	0	0	0	0
i1) Tenencia o Uso de Vehículos			0			0
i2) Fondo de Compensación ISAN			0			0
i3) Impuesto Sobre Automóviles Nuevos			0			0
i4) Fondo de Compensación de Repecos-Intermedios			0			0
i5) Otros Incentivos Económicos			0			0
J. Transferencias y Asignaciones			0			0
K. Convenios	0	0	0	0	0	0
k1) Otros Convenios y Subsidios			0			0
L. Otros Ingresos de Libre Disposición (L=l1+l2)	0	0	0	0	0	0
l1) Participaciones en Ingresos Locales			0			0
l2) Otros Ingresos de Libre Disposición			0			0
I. Total de Ingresos de Libre Disposición (I=A+B+C+D+E+F+G+H+I+J+K+L)	**0**	**12,530**	**12,530**	**12,530**	**12,530**	**12,530**
Ingresos Excedentes de Ingresos de Libre Disposición						**12,530**
Transferencias Federales Etiquetadas						
A. Aportaciones (A=a1+a2+a3+a4+a5+a6+a7+a8)	0	0	0	0	0	0
a1) Fondo de Aportaciones para la Nómina Educativa y Gasto Operativo			0			0
a2) Fondo de Aportaciones para los Servicios de Salud			0			0
a3) Fondo de Aportaciones para la Infraestructura Social			0			0
a4) Fondo de Aportaciones para el Fortalecimiento de los Municipios y de las Demarcaciones Territoriales del Distrito Federal			0			0
a5) Fondo de Aportaciones Múltiples			0			0
a6) Fondo de Aportaciones para la Educación Tecnológica y de Adultos			0			0
a7) Fondo de Aportaciones para la Seguridad Pública de los Estados y del Distrito Federal			0			0
a8) Fondo de Aportaciones para el Fortalecimiento de las Entidades Federativas			0			0
B. Convenios (B=b1+b2+b3+b4)	0	0	0	0	0	0
b1) Convenios de Protección Social en Salud			0			0

Manager-pdf ESTADO

Concepto	Estimado/ Aprobado	Devengado	Recaudado/ Pagado
A2. Transferencias Federales Etiquetadas	0	0	0
A3.2 Financiamiento Neto con Fuente de Pago de Transferencias Federales Etiquetadas (A3.2 = F2 – G2)	0	0	0
F2. Financiamiento con Fuente de Pago de Transferencias Federales Etiquetadas	0	0	0
G2. Amortización de la Deuda Pública con Gasto Etiquetado	0	0	0
B2. Gasto Etiquetado (sin incluir Amortización de la Deuda Pública)	0	0	0
C2. Remanentes de Transferencias Federales Etiquetadas aplicados en el periodo		0	0
VII. Balance Presupuestario de Recursos Etiquetados (VII = A2 + A3.2 – B2 + C2)	**0**	**0**	**0**
VIII. Balance Presupuestario de Recursos Etiquetados sin Financiamiento Neto (VIII = VII – A3.2)	**0**	**0**	**0**

VI. Balance Presupuestario de Recursos Disponibles sin Financiamiento Neto (VI = V – A3.1)	-3,772,811	-3,820,409	-3,734,662

Alcaldía Estatal C.

SISTEMA PARA EL DESARROLLO INTEGRAL DE LA FAMILIA DEL MUNICIPIO DE NOMBRE DE DIOS (a)
Balance Presupuestario - LDF
Del 1 de Enero al 31 de Diciembre de 2024 (b)
(PESOS)

Concepto (c)	Estimado/ Aprobado (d)	Devengado	Recaudado/ Pagado
A. Ingresos Totales (A = A1+A2+A3)	0	12,530	12,530
A1. Ingresos de Libre Disposición	0	12,530	12,530
A2. Transferencias Federales Etiquetadas			
A3. Financiamiento Neto	0	0	0
B. Egresos Presupuestarios[1] (B = B1+B2)	3,772,811	3,832,939	3,747,192
B1. Gasto No Etiquetado (sin incluir Amortización de la Deuda Pública)	3,772,811	3,832,939	3,747,192
B2. Gasto Etiquetado (sin incluir Amortización de la Deuda Pública)			
C. Remanentes del Ejercicio Anterior (C = C1 + C2)	0	0	0
C1. Remanentes de Ingresos de Libre Disposición aplicados en el periodo			
C2. Remanentes de Transferencias Federales Etiquetadas aplicados en el periodo			
I. Balance Presupuestario (I = A – B + C)	-3,772,811	-3,820,409	-3,734,662
II. Balance Presupuestario sin Financiamiento Neto (II = I - A3)	-3,772,811	-3,820,409	-3,734,662
III. Balance Presupuestario sin Financiamiento Neto y sin Remanentes del Ejercicio Anterior (III= II - C)	-3,772,811	-3,820,409	-3,734,662

Concepto	Aprobado	Devengado	Pagado
E. Intereses, Comisiones y Gastos de la Deuda (E = E1+E2)	0	0	0
E1. Intereses, Comisiones y Gastos de la Deuda con Gasto No Etiquetado			
E2. Intereses, Comisiones y Gastos de la Deuda con Gasto Etiquetado			
IV. Balance Primario (IV = III + E)	-3,772,811	-3,820,409	-3,734,662

Concepto	Estimado/ Aprobado	Devengado	Recaudado/ Pagado
F. Financiamiento (F = F1 + F2)	0	0	0
F1. Financiamiento con Fuente de Pago de Ingresos de Libre Disposición			
F2. Financiamiento con Fuente de Pago de Transferencias Federales Etiquetadas			
G. Amortización de la Deuda (G = G1 + G2)	0	0	0
G1. Amortización de la Deuda Pública con Gasto No Etiquetado			
G2. Amortización de la Deuda Pública con Gasto Etiquetado			
A3. Financiamiento Neto (A3 = F – G)	0	0	0

Concepto	Estimado/ Aprobado	Devengado	Recaudado/ Pagado
A1. Ingresos de Libre Disposición	0	12,530	12,530
A3.1 Financiamiento Neto con Fuente de Pago de Ingresos de Libre Disposición (A3.1 = F1 – G1)	0	0	0
F1. Financiamiento con Fuente de Pago de Ingresos de Libre Disposición	0	0	0
G1. Amortización de la Deuda Pública con Gasto No Etiquetado	0	0	0
B1. Gasto No Etiquetado (sin incluir Amortización de la Deuda Pública)	3,772,811	3,832,939	3,747,192
C1. Remanentes de Ingresos de Libre Disposición aplicados en el periodo		0	0
V. Balance Presupuestario de Recursos Disponibles (V = A1 + A3.1 – B 1 + C1)	-3,772,811	-3,820,409	-3,734,662

Hoja de Estado

SISTEMA PARA EL DESARROLLO INTEGRAL DE LA FAMILIA DEL MUNICIPIO DE NOMBRE DE DIOS (a)										
Informe Analítico de Obligaciones Diferentes de Financiamientos – LDF										
Del 1 de Enero al 31 de Diciembre de 2024 (b)										
(PESOS)										
Denominación de las Obligaciones Diferentes de Financiamiento (c)	Fecha del Contrato (d)	Fecha de inicio de operación del proyecto (e)	Fecha de vencimiento (f)	Monto de la inversión pactado (g)	Plazo pactado (h)	Monto promedio mensual del pago de la contraprestación (i)	Monto promedio mensual del pago de la contraprestación correspondiente al pago de inversión (j)	Monto pagado de la inversión al XX de XXXX de 20XN (k)	Monto pagado de la inversión actualizado al XX de XXXX de 20XN (l)	Saldo pendiente por pagar de la inversión al XX de XXXX de 20XN (m = g – l)
A. Asociaciones Público Privadas (APP's) (A=a+b+c+d)	0	0	0	0	0	0	0	0	0	0
a) APP 1										0
b) APP 2										0
c) APP 3										0
d) APP XX										0
B. Otros Instrumentos (B=a+b+c+d)	0	0	0	0	0	0	0	0	0	0
a) Otro Instrumento 1										0
b) Otro Instrumento 2										0
c) Otro Instrumento 3										0
d) Otro Instrumento XX										0
C. Total de Obligaciones Diferentes de Financiamiento (C=A+B)	0	0	0	0	0	0	0	0	0	0

Negativa Esta bien.

SISTEMA PARA EL DESARROLLO INTEGRAL DE LA FAMILIA DEL MUNICIPIO DE NOMBRE DE DIOS (a)

Informe Analítico de la Deuda Pública y Otros Pasivos - LDF

Del 1 de Enero al 31 de Diciembre de 2024 (b)

(PESOS)

Denominación de la Deuda Pública y Otros Pasivos (c)	Saldo al 31 de diciembre de 2023 (d) (d)	Disposiciones del Periodo (e)	Amortizaciones del Periodo (f)	Revaluaciones, Reclasificaciones y Otros Ajustes (g)	Saldo Final del Periodo (h) h=d+e-f+g	Pago de Intereses del Periodo (i)	Pago de Comisiones y demás costos asociados durante el Periodo (j)
1. Deuda Pública (1=A+B)	0	0	0	0	0	0	0
A. Corto Plazo (A=a1+a2+a3)	0	0	0	0	0	0	0
a1) Instituciones de Crédito	0	0	0		0	0	0
a2) Títulos y Valores	0	0	0		0	0	0
a3) Arrendamientos Financieros	0	0	0		0	0	0
B. Largo Plazo (B=b1+b2+b3)	0	0	0	0	0	0	0
b1) Instituciones de Crédito	0	0	0		0	0	0
b2) Títulos y Valores	0	0	0		0	0	0
b3) Arrendamientos Financieros	0	0	0		0	0	0
2. Otros Pasivos	503,785				564,031		
3. Total de la Deuda Pública y Otros Pasivos	503,785	0	0	0	564,031	0	0
4. Deuda Contingente 1 (informativo)	0	0	0	0	0	0	0
A. Deuda Contingente 1					0		
B. Deuda Contingente 2					0		
C. Deuda Contingente XX					0		
5. Valor de Instrumentos Bono Cupón Cero 2 (Informativo)	0	0	0	0	0	0	0
A. Instrumento Bono Cupón Cero 1					0		
B. Instrumento Bono Cupón Cero 2					0		
C. Instrumento Bono Cupón Cero XX					0		

1. Se refiere a cualquier Financiamiento sin fuente o garantía de pago definida, que sea asumida de manera solidaria o subsidiaria por las Entidades Federativas con sus Municipios, organismos descentralizados y empresas de participación estatal mayoritaria y fideicomisos, locales o municipales, y por los Municipios con sus respectivos organismos descentralizados y empresas de participación municipal mayoritaria.

2. Se refiere al valor del Bono Cupón Cero que respalda el pago de los créditos asociados al mismo (Activo).

Obligaciones a Corto Plazo (k)	Monto Contratado (l)	Plazo Pactado (m)	Tasa de Interés (n)	Comisiones y Costos Relacionados (o)	Tasa Efectiva (p)
6. Obligaciones a Corto Plazo (Informativo)	0	0	0	0	0
A. Crédito 1					
B. Crédito 2					
C. Crédito XX					

Negativo Esto es.

SISTEMA PARA EL DESARROLLO INTEGRAL DE LA FAMILIA DEL MUNICIPIO DE NOMBRE DE DIOS (a)
Estado de Situación Financiera Detallado - LDF
Al 31 de diciembre de 2023 y al 31 de Diciembre de 2024 (b)
(PESOS)

Concepto (c)	2024 (d)	31 de diciembre de 2023 (e)
ACTIVO		
Activo Circulante		
a. Efectivo y Equivalentes (a=a1+a2+a3+a4+a5+a6+a7)	146,544	242,954
a1) Efectivo	73,905	71,217
a2) Bancos/Tesoreria	72,639	171,737
a3) Bancos/Dependencias y Otros	0	0
a4) Inversiones Temporales (Hasta 3 meses)	0	0
a5) Fondos con Afectación Específica	0	0
a6) Depósitos de Fondos de Terceros en Garantía y/o Administración	0	0
a7) Otros Efectivos y Equivalentes	0	0
b. Derechos a Recibir Efectivo o Equivalentes (b=b1+b2+b3+b4+b5+b6+b7)	246,294	341,535
b1) Inversiones Financieras de Corto Plazo	0	0
b2) Cuentas por Cobrar a Corto Plazo	11,843	11,843
b3) Deudores Diversos por Cobrar a Corto Plazo	-94,966	786
b4) Ingresos por Recuperar a Corto Plazo	2,342	2,342
b5) Deudores por Anticipos de la Tesorería a Corto Plazo	0	0
b6) Préstamos Otorgados a Corto Plazo	0	0
b7) Otros Derechos a Recibir Efectivo o Equivalentes a Corto Plazo	327,075	326,564
c. Derechos a Recibir Bienes o Servicios (c=c1+c2+c3+c4+c5)	3,867	3,867
c1) Anticipo a Proveedores por Adquisición de Bienes y Prestación de Servicios a Corto Plazo	0	0
c2) Anticipo a Proveedores por Adquisición de Bienes Inmuebles y Muebles a Corto Plazo	3,867	3,867
c3) Anticipo a Proveedores por Adquisición de Bienes Intangibles a Corto Plazo	0	0
c4) Anticipo a Contratistas por Obras Públicas a Corto Plazo	0	0
c5) Otros Derechos a Recibir Bienes o Servicios a Corto Plazo	0	0
d. Inventarios (d=d1+d2+d3+d4+d5)	0	0
d1) Inventario de Mercancías para Venta	0	0
d2) Inventario de Mercancías Terminadas	0	0
d3) Inventario de Mercancías en Proceso de Elaboración	0	0
d4) Inventario de Materias Primas, Materiales y Suministros para Producción	0	0
d5) Bienes en Tránsito	0	0
e. Almacenes	0	0
f. Estimación por Pérdida o Deterioro de Activos Circulantes (f=f1+f2)	0	0
f1) Estimaciones para Cuentas Incobrables por Derechos a Recibir Efectivo o Equivalentes	0	0
f2) Estimación por Deterioro de Inventarios	0	0
g. Otros Activos Circulantes (g=g1+g2+g3+g4)	0	0
g1) Valores en Garantía	0	0
g2) Bienes en Garantía (excluye depósitos de fondos)	0	0
g3) Bienes Derivados de Embargos, Decomisos, Aseguramientos y Dación en Pago	0	0
g4) Adquisición con Fondos de Terceros	0	0
IA. Total de Activos Circulantes (IA = a + b + c + d + e + f + g)	396,704	588,356
Activo No Circulante		
a. Inversiones Financieras a Largo Plazo	0	0
b. Derechos a Recibir Efectivo o Equivalentes a Largo Plazo	0	0
c. Bienes Inmuebles, Infraestructura y Construcciones en Proceso	0	0
d. Bienes Muebles	842,474	827,325
e. Activos Intangibles	33,774	33,774
f. Depreciación, Deterioro y Amortización Acumulada de Bienes	0	0
g. Activos Diferidos	0	0
h. Estimación por Pérdida o Deterioro de Activos no Circulantes	0	0
i. Otros Activos no Circulantes	0	0
IB. Total de Activos No Circulantes (IB = a + b + c + d + e + f + g + h + i)	876,248	861,099
I. Total del Activo (I = IA + IB)	1,272,952	1,449,454

Concepto (c)	2024 (d)	31 de diciembre de 2023 (e)
PASIVO		
Pasivo Circulante		
a. Cuentas por Pagar a Corto Plazo (a=a1+a2+a3+a4+a5+a6+a7+a8+a9)	559,078	503,785
a1) Servicios Personales por Pagar a Corto Plazo	0	0
a2) Proveedores por Pagar a Corto Plazo	85,748	68,174
a3) Contratistas por Obras Públicas por Pagar a Corto Plazo	0	0
a4) Participaciones y Aportaciones por Pagar a Corto Plazo	0	0
a5) Transferencias Otorgadas por Pagar a Corto Plazo	8,433	8,433
a6) Intereses, Comisiones y Otros Gastos de la Deuda Pública por Pagar a Corto Plazo	0	0
a7) Retenciones y Contribuciones por Pagar a Corto Plazo	449,125	411,405
a8) Devoluciones de la Ley de Ingresos por Pagar a Corto Plazo	0	0
a9) Otras Cuentas por Pagar a Corto Plazo	15,773	15,773
b. Documentos por Pagar a Corto Plazo (b=b1+b2+b3)	0	0
b1) Documentos Comerciales por Pagar a Corto Plazo	0	0
b2) Documentos con Contratistas por Obras Públicas por Pagar a Corto	0	0
b3) Otros Documentos por Pagar a Corto Plazo	0	0
c. Porción a Corto Plazo de la Deuda Pública a Largo Plazo (c=c1+c2)	0	0
c1) Porción a Corto Plazo de la Deuda Pública	0	0
c2) Porción a Corto Plazo de Arrendamiento Financiero	0	0
d. Títulos y Valores a Corto Plazo	0	0
e. Pasivos Diferidos a Corto Plazo (e=e1+e2+e3)	0	0
e1) Ingresos Cobrados por Adelantado a Corto Plazo	0	0
e2) Intereses Cobrados por Adelantado a Corto Plazo	0	0
e3) Otros Pasivos Diferidos a Corto Plazo	0	0
f. Fondos y Bienes de Terceros en Garantía y/o Administración a Corto Plazo (f=f1+f2+f3+f4+f5+f6)	0	0
f1) Fondos en Garantía a Corto Plazo	0	0
f2) Fondos en Administración a Corto Plazo	0	0
f3) Fondos Contingentes a Corto Plazo	0	0
f4) Fondos de Fideicomisos, Mandatos y Contratos Análogos a Corto Plazo	0	0
f5) Otros Fondos de Terceros en Garantía y/o Administración a Corto Plazo	0	0
f6) Valores y Bienes en Garantía a Corto Plazo	0	0
g. Provisiones a Corto Plazo (g=g1+g2+g3)	0	0
g1) Provisión para Demandas y Juicios a Corto Plazo	0	0
g2) Provisión para Contingencias a Corto Plazo	0	0
g3) Otras Provisiones a Corto Plazo	0	0
h. Otros Pasivos a Corto Plazo (h=h1+h2+h3)	4,952	0
h1) Ingresos por Clasificar	0	0
h2) Recaudación por Participar	0	0
h3) Otros Pasivos Circulantes	4,952	0
IIA. Total de Pasivos Circulantes (IIA = a + b + c + d + e + f + g + h)	564,031	503,785
Pasivo No Circulante		
a. Cuentas por Pagar a Largo Plazo	0	0
b. Documentos por Pagar a Largo Plazo	0	0
c. Deuda Pública a Largo Plazo	0	0
d. Pasivos Diferidos a Largo Plazo	0	0
e. Fondos y Bienes de Terceros en Garantía y/o en Administración a Largo Plazo	0	0
f. Provisiones a Largo Plazo	0	0
IIB. Total de Pasivos No Circulantes (IIB = a + b + c + d + e + f)	0	0
II. Total del Pasivo (II = IIA + IIB)	564,031	503,785
HACIENDA PÚBLICA/PATRIMONIO		
IIIA. Hacienda Pública/Patrimonio Contribuido (IIIA = a + b + c)	0	0
a. Aportaciones	0	0
b. Donaciones de Capital	0	0
c. Actualización de la Hacienda Pública/Patrimonio	0	0
IIIB. Hacienda Pública/Patrimonio Generado (IIIB = a + b + c + d + e)	708,922	945,670
a. Resultados del Ejercicio (Ahorro/ Desahorro)	-236,748	186,953
b. Resultados de Ejercicios Anteriores	945,670	758,717
c. Revalúos	0	0
d. Reservas	0	0
e. Rectificaciones de Resultados de Ejercicios Anteriores	0	0
IIIC. Exceso o Insuficiencia en la Actualización de la Hacienda Pública/Patrimonio (IIIC=a+b)	0	0
a. Resultado por Posición Monetaria	0	0
b. Resultado por Tenencia de Activos no Monetarios	0	0
III. Total Hacienda Pública/Patrimonio (III = IIIA + IIIB + IIIC)	708,922	945,670
IV. Total del Pasivo y Hacienda Pública/Patrimonio (IV = II + III)	1,272,952	1,449,454

Adeudo de ESF/Ao.

INFORME SOBRE PROGRAMAS Y PROYECTOS DE INVERSIÓN

DIF
MUNICIPAL
NOMBRE DE DIOS, DGO
¡A tu lado!

M.F. DIANA GABRIELA GAITÁN GARZA

AUDITORA SUPERIOR DEL ESTADO DE DURANGO

PRESENTE:

Por medio del presente escrito manifiesto que no se genera el reporte de los **Programas y proyectos de inversión,** en virtud de que el artículo 48 en correlación con el artículo 46 de la Ley General de Contabilidad Gubernamental, no establece la obligación de que el sistema de contabilidad gubernamental genere informes sobre este punto en mención, por lo tanto, no se incorporó dicho estado en la Cuenta Pública 2024.

Durango, Dgo., a 19 febrero de 2025

ATENTAMENTE

Margarita Estala.

C. MARGARITA ESTALA OLVERA

DIRECTORA GENERAL DIF NOMBRE DE DIOS, DGO.

CONCILIACIONES

DIF
MUNICIPAL
NOMBRE DE DIOS, DGO
¡A tu lado!

DIF NOMBRE DE DIOS, DGO.

2022 - 2025

CONCILIACION BANCARIA

CUENTA BANORTE 0456272239

CORRESPONDIENTE AL MES DE DICIEMBRE 2024

SALDO SEGÚN ESTADO DE CUENTA DEL BANCO	$0,00

Menos

CHEQUES EN TRANSITO

FECHA	BENEFICIARIO	No. CHEQUE	POLIZA	IMPORTE	
					$0,00

Mas

DEPOSITOS POR ACLARAR

FECHA	BENEFICIARIO	No. CHEQUE	POLIZA	IMPORTE	
					$0,00

Menos

DEPOSITOS EN TRANSITO

FECHA	BENEFICIARIO		No. CHEQUE	POLIZA	IMPORTE	
						$0,00

Mas

CARGOS DEL BANCO NO CORRESPONDIDOS

FECHA	BENEFICIARIO	No. CHEQUE	POLIZA	IMPORTE	
					$0,00

SALDO CONCILIADO	$0,00
SALDO EN LIBROS	-$0,21
DIFERENCIA	$0,21

Margarita Estala O.

MARGARITA ESTALA OLVERA

DIRECTORA DIF NOMBRE DE DIOS, DGO.

Nombre de Dios, Durango
GOBIERNO 2022-2025
DIF MUNICIPAL

BANORTE

ESTADO DE CUENTA / ENLACE GLOBAL PM S/INTERESES

SISTEMA MUNICIPAL PARA EL DESARROLLO INTEGRAL DE LA FAMILIA
CALLE CORONADO 203
CENTRO
NOMBRE DE DIOS DGO. C.P. 34840
SUCURSAL: 7460 VICENTE GUERRERO
TIPO DE ENVÍO: CORREO

NO. DE CLIENTE: 04822576
RFC: SDI990425QH0

DATOS DE SUCURSAL:
PLAZA: 9986 PLAZA DURANGO
DIRECCION: FRANCISCO SARABIA 102 CENTRO
TELEFONO. 8650651

INFORMACIÓN DEL PERIODO	
Periodo	Del 01/Diciembre/2024 al 31/Diciembre/2024
Fecha de corte	31/Diciembre/2024
Moneda	PESOS

RESUMEN INTEGRAL

Producto	No. de Cuenta	CLABE	Saldo anterior	Saldo al corte
ENLACE GLOBAL PM S/INTERESES	04562722 9	072 202 004562722399	$0.00	$0.00
TOTAL			$0.00	$0.00

DETALLE ENLACE GLOBAL PM S/INT

Saldo inicial del periodo	$0.00
+ Total de depositos	$0.00
- Total de retiros	$0.00
+ Intereses Netos Ganados	$0.00
- Total de comisiones Cobradas / Pagadas	$0.00
- IVA sobre comisiones (16%)	$0.00
- Intereses Cobrados / Pagados	$0.00
Saldo actual	$0.00
Saldo disponible al día*	$0.00
Saldo promedio mínimo	$0.00
En el Periodo 01 Dic al 31 Dic	$0.00
Dias que comprende el periodo	31
Tasa Bruta Anual	0.00%
Interés Tasa Bruta Anual	$0.00
Retención de ISR	$0.00
INTERESES NETOS GANADOS	$0.00
Depositos de Cheques S.B.C.	$0.00
Rel. Garantia Liquida	$0.00
Comisiones pendientes de aplicar	$0.00
Compras no aplicadas	$0.00
TOTAL	$0.00
Cheques girados	0
Cheques girados sin comisión	0
Cheques girados con comisión	0
Importe de la comisión	$0.00
Por cheques devueltos	$0.00
Otras comisiones	$0.00

ENLACE GLOBAL PM S/INTERESES
(Saldo inicial de $0.00)

DEPOSITOS	$0.00
RETIROS	$0.00
COMISIONES	$0.00
OTROS CARGOS	$0.00
SALDO FINAL	$0.00

Movimientos Estados

BANORTE

ESTADO DE CUENTA / ENLACE GLOBAL PM S/INTERESES

DETALLE DE MOVIMIENTOS (PESOS)▼

Enlace Global PM S/Intereses

FECHA	DESCRIPCIÓN / ESTABLECIMIENTO	MONTO DEL DEPOSITO	MONTO DEL RETIRO	SALDO
30-NOV-24	SALDO ANTERIOR			0.00
	SIN MOVIMIENTOS			

OTROS▼

Cargos Diferidos en el Periodo

Folio	Fecha	Tipo de Cargo	Monto	Fecha de Cargo
N/A	N/A	N/A	N/A	N/A

Carácter Informativo

NO. DE CUENTA	GAT NOMINAL [1]	GAT REAL [2]	(+) INTERESES APLICABLES	(-) TOTAL DE COMISIONES
N/A	N/A	N/A	N/A	N/A

[1] Antes de Impuestos

[2] La GAT REAL es el rendimiento que obtendría después de descontar la inflación estimada

Advertencia: Incumplir sus obligaciones le puede generar comisiones.
El presente estado de cuenta no es un comprobante fiscal.

La fecha de corte coincide con la fecha de terminación del periodo que se señala en el presente estado de cuenta. Las operaciones efectuadas durante los días no laborales o después de la hora de corte de fin de día serán consideradas en nuestra contabilidad como realizadas en el siguiente día hábil bancario. Usted dispone de 90 días después de la fecha de corte para objetar la información contenida en su estado de cuenta, de no hacerlo se asumirá su conformidad al respecto.

Cuando no reciba su estado de cuenta durante los 20 días siguientes de la fecha de corte, y no haya dado instrucciones para que no se le envíe, favor de solicitarlo en su sucursal.

En el caso de avisos de modificaciones al contrato de adhesión, recuerde que, si así lo decide, tiene derecho a solicitar la cancelación de su cuenta dentro de los 30 días naturales posteriores a la notificación recibida, sin responsabilidad alguna a su cargo cubriendo, en su caso, los adeudos que se hayan generado a la fecha.

Aviso de privacidad

Ponemos a su disposición el Aviso de Privacidad en www.banorte.com en el entendido de que su información será tratada con sujeción a los fines establecidos en el referido Aviso de Privacidad.

Consultas, Reclamaciones, y Aclaraciones

Banco Mercantil del Norte S.A. Institución de Banca Múltiple, Grupo Financiero Banorte recibe las consultas, reclamaciones o aclaraciones, a través de su **Unidad Especializada de Atención a Usuarios (UNE)**, ubicada en Av. Paseo de la Reforma 195 Piso 1, Colonia Cuauhtémoc, C.P. 06500, Alcaldía Cuauhtémoc, Ciudad de México, Correo electrónico: une@banorte.com, o al Teléfono: **800 627 2292** así como en cualquiera de sus sucursales. En el caso de no obtener una respuesta satisfactoria o en el caso de requerir consultar y/o comparar información sobre comisiones podrá acudir a la Comisión Nacional para la Protección y Defensa de los Usuarios de Servicios Financieros www.condusef.gob.mx con número telefónico de atención en la Ciudad de México (55) 5340 0999 y desde el interior de la República el 800 999 8080.

Referencia de Abreviaturas

ABO	Abono	COM	Comisión	EDO	Estado	O/B	Otro Banco
ATM	Cajero Automatico	CONS	Consulta	I.S.R	Impuesto Sobre la Renta	PZO	Plazo
BTE	Banorte	CPA	Compra	I.V.A	Impuesto al Valor Agregado	R.F.C	Registro Federal de Causantes
CAM	Cámara de compensación	CTA	Cuenta	INT	Interés (es)	REV	Reverso
CAP	Capital	DEP	Depósito	INTBC	Interbancaria	S.B.C	Saldo salvo Buen Cobro
CHEQ/CHQ	Cheque	DEV	Devolucion	INV	Inversión	VEN	Ventanilla
CLABE	Clave Bancaria Estandarizada	DISP	Disposición/Dispersión	LIQ	Liquidacion (Pago)		

0 01/0453 [illegible]

IPAB

Los productos anteriormente descritos se encuentran protegidos por el Instituto para la Protección del Ahorro Bancario (IPAB) hasta por un monto equivalente a 400,000 UDI por cliente, por Institución. Lo anterior de conformidad con las disposiciones legales que regulan a dicho Instituto. Vista la pagina www.ipab.org.mx

SISTEMA PARA EL DESARROLLO INTEGRAL DE LA FAMILIA DEL MUNICIPIO DE NOMBRE DE DIOS
ESTADO DE DURANGO
Auxiliares de Cuentas del 01/dic./2024 al 31/dic./2024
(De la cuenta: 1112-01-004 a la 1112-01-004)

Usr: SUPERVISOR
Rep: rptAuxiliarCuentas

Fecha y hora de Impresión: 15/ene./2025 09:21 p. m.

Cuenta / Poliza	Fecha	Nombre de la Cuenta / Beneficiario	No. Factura	Cheque / Folio	Concepto	Saldo Inicial	Movimientos del Periodo		Saldos
							Cargos	Abonos	
1112-01-004					CTA 239	-$0.21	$0.00	$0.00	-$0.21
					Total :	-0.21	0.00	0.00	-0.21

Margarita Estrada.

DIF NOMBRE DE DIOS, DGO.

2022 - 2025

CONCILIACION BANCARIA

CUENTA BANORTE 1251753284

CORRESPONDIENTE AL MES DE DICIEMBRE 2024

SALDO SEGÚN ESTADO DE CUENTA DEL BANCO	$72.639,20

Menos

CHEQUES EN TRANSITO

FECHA	BENEFICIARIO	No. CHEQUE	POLIZA	IMPORTE	
					$0,00

Mas

DEPOSITOS POR ACLARAR

FECHA	BENEFICIARIO	No. CHEQUE	POLIZA	IMPORTE	
					$0,00

Menos

DEPOSITOS EN TRANSITO

FECHA	BENEFICIARIO		No. CHEQUE	POLIZA	IMPORTE	
						$0,00

Mas

CARGOS DEL BANCO NO CORRESPONDIDOS

FECHA	BENEFICIARIO	No. CHEQUE	POLIZA	IMPORTE	
					$0,00

SALDO CONCILIADO	$72.639,20
SALDO EN LIBROS	$72.639,20
DIFERENCIA	$0,00

Margarita Estala

MARGARITA ESTALA OLVERA

DIRECTORA DIF NOMBRE DE DIOS, DGO.

Nombre de Dios, Durango
AYUNTAMIENTO 2022-2025
DIF MUNICIPAL

Margarita Estala

BANORTE

ESTADO DE CUENTA / ENLACE GLOBAL PM C/INTERESES

SISTEMA MUNICIPAL PARA EL DESARROLLO INTEGRAL DE LA FAMILIA
CALLE CORONADO 203
CENTRO
NOMBRE DE DIOS DGO. C.P. 34840
SUCURSAL: 7460 VICENTE GUERRERO
TIPO DE ENVÍO: CORREO

NO. DE CLIENTE: 04822576
RFC: SDI990425QH0

DATOS DE SUCURSAL:
PLAZA: 9986 PLAZA DURANGO
DIRECCIÓN: FRANCISCO SARABIA 102 CENTRO
TELEFONO: 8650651

INFORMACIÓN DEL PERIODO	
Periodo	Del 01/Diciembre/2024 al 31/Diciembre/2024
Fecha de corte	31/Diciembre/2024
Moneda	PESOS

RESUMEN INTEGRAL

Producto	No. de Cuenta	CLABE	Saldo anterior	Saldo al corte
ENLACE GLOBAL PM C/INTERESES	1251753284	072 202 01251753284 3	$55,820.39	$72,639.20
TOTAL			$55,820.39	$72,639.20

DETALLE	ENLACE GLOBAL PM C/INT.
Saldo inicial del periodo	$ 55,820.39
+ Total de depósitos	$ 313,905.75
- Total de retiros	$ 296,696.35
+ Intereses Netos Ganados	$ 3.81
- Total de comisiones Cobradas / Pagadas	$ 340.00
- IVA sobre comisiones (16%)	$ 54.40
- Intereses Cobrados / Pagados	$ 0.00
Saldo actual	$ 72,639.20
Saldo disponible al dia*	$ 72,639.20
Saldo promedio mínimo	$ 0.00
En el Periodo 01 Dic al 31 Dic:	$ 34,001.30
Dias que comprende el periodo	31
Tasa Bruta Anual	0.13%
Interes Tasa Bruta Anual	$ 3.81
Retención de ISR	$ 0.00
INTERESES NETOS GANADOS	$ 3.81
Depositos de Cheques S.B.C.	$0.00
Ret. Garantía Líquida	$0.00
Comisiones pendientes de aplicar	$0.00
Compras no aplicadas	$0.00
TOTAL	$0.00
Cheques girados	0
Cheques girados sin comisión	0
Cheques girados con comisión	0
Importe de la comisión	$ 0.00
Por cheques devueltos	$ 0.00
Otras comisiones	$ 340.00

ENLACE GLOBAL PM C/INTERESES
(Saldo inicial de $55,820.39)

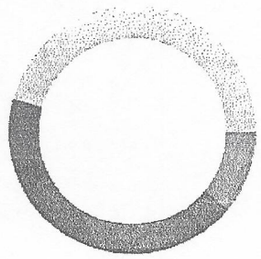

DEPOSITOS	$313,905.75
RETIROS	$296,696.35
COMISIONES	$340.00
OTROS CARGOS	$54.40
SALDO FINAL	$72,639.20

BANORTE

ESTADO DE CUENTA / ENLACE GLOBAL PM C/INTERESES

DETALLE DE MOVIMIENTOS (PESOS)

FECHA	DESCRIPCIÓN / ESTABLECIMIENTO	MONTO DEL DEPOSITO	MONTO DEL RETIRO	SALDO
30-NOV-24	SALDO ANTERIOR			55,820.39
16-DIC-24	DEPOSITO DE CUENTA DE TERCEROS 0016122024 DE LA CUENTA 1253991240 ABONO SUBSIDIO DIF DICIEMBRE 2024	17,000.00		72,820.39
16-DIC-24	RETIRO DEP. ELECTRONICO		72,317.20	503.19
16-DIC-24	COM NL64475 C01 R 18		108.00	395.19
16-DIC-24	IVA. COM. NOMINA LINEA		17.28	377.91
20-DIC-24	COMISION COPIA DE CHEQUE		16.00	361.91
20-DIC-24	IVA COM COPIA CHEQ.		2.56	359.35
23-DIC-24	DEPOSITO DE CUENTA DE TERCEROS 0023122024 DE LA CUENTA 1253991240 Abono 2 subsidio DIF diciembre 24	100,000.00		100,359.35
23-DIC-24	RET PAGO AGUINALDO 64475 NL		95,755.68	4,603.67
23-DIC-24	COM NL64475 C01 R 18		108.00	4,495.67
23-DIC-24	IVA. COM. NOMINA LINEA		17.28	4,478.39
31-DIC-24	DEPOSITO DE CUENTA DE TERCEROS 0031122024 DE LA CUENTA 1253991240 FINIQUITO SUBSIDIO AL DIF DICIEMBRE 2024	196,905.75		201,384.14
31-DIC-24	RETIRO DEP. ELECTRONICO		71,600.88	129,783.26
31-DIC-24	COM NL64475 C01 R 18		108.00	129,675.26
31-DIC-24	IVA. COM. NOMINA LINEA		17.28	129,657.98
31-DIC-24	TRASPASO A CUENTA DE TERCEROS 0031122024 IVA:00000000.00 . A LA CUENTA: 0835737098 GASOLINA AL R.F.C. GSV0503162K7		57,022.59	72,635.39
31-DIC-24	LIQ.INT.S/TASA LIQ 2024-12-31	3.81		72,639.20

OTROS

Cargos Diferidos en el Periodo

Folio	Fecha	Tipo de Cargo	Monto	Fecha de Cargo
N/A	N/A	N/A	N/A	N/A

Resumen Anual Total (GAT)

NO. DE CUENTA	GAT NOMINAL[1]	GAT REAL[2]	(+) INTERESES APLICABLES	(-) TOTAL DE COMISIONES
N/A	N/A	N/A	N/A	N/A

[1] Antes de Impuestos

[2] La GAT REAL es el rendimiento que obtendría después de descontar la inflación estimada

Advertencia: Incumplir sus obligaciones le puede generar comisiones.
El presente estado de cuenta no es un comprobante fiscal.

La fecha de corte coincide con la fecha de terminación del periodo que se señala en el presente estado de cuenta. Las operaciones efectuadas durante los días no laborales o después de la hora de corte de fin de día serán consideradas en nuestra contabilidad como realizadas en el siguiente día hábil bancario. Usted dispone de 90 días después de la fecha de corte para objetar la información contenida en su estado de cuenta, de no hacerlo se asumirá su conformidad al respecto.

Cuando no reciba su estado de cuenta durante los 20 días siguientes de la fecha de corte, y no haya dado instrucciones para que no se le envíe, favor de solicitarlo en su sucursal.

En el caso de avisos de modificaciones al contrato de adhesión, recuerde que, si así lo decide, tiene derecho a solicitar la cancelación de su cuenta dentro de los 30 días naturales posteriores a la notificación recibida, sin responsabilidad alguna a su cargo cubriendo, en su caso, los adeudos que se hayan generado a la fecha.

Aviso de privacidad

Ponemos a su disposición el Aviso de Privacidad en www.banorte.com en el entendido de que su información será tratada con sujeción a los fines establecidos en el referido Aviso de Privacidad.

Consultas, Reclamaciones, y Aclaraciones

Banco Mercantil del Norte S.A. Institución de Banca Múltiple, Grupo Financiero Banorte recibe las consultas, reclamaciones o aclaraciones, a través de su **Unidad Especializada de Atención a Usuarios (UNE)**, ubicada en Av. Paseo de la Reforma 195 Piso 1, Colonia Cuauhtémoc, C.P. 06500, Alcaldía Cuauhtémoc, Ciudad de Mexico, Correo electrónico: une@banorte.com, o al Teléfono: **800 627 2292** así como en cualquiera de sus sucursales. En el caso de no obtener una respuesta satisfactoria o en el caso de requerir consultar y/o comparar información sobre comisiones podrá acudir a la Comisión Nacional para la Protección y Defensa de los Usuarios de Servicios Financieros www.condusef.gob.mx con número telefónico de atención en la Ciudad de México **(55) 5340 0999** y desde el interior de la República el **800 999 8080.**

Referencia de Abreviaturas

ABO	Abono	COM	Comision	EDO	Estado	O/B	Otro Banco
ATM	Cajero Automático	CONS	Consulta	I.S.R	Impuesto Sobre la Renta	PZO	Plazo
BTE	Banorte	CPA	Compra	I.V.A	Impuesto al Valor Agregado	R.F.C	Registro Federal de Causantes
CAM	Camara de compensacion	CTA	Cuenta	INT	Interés (es)	REV	Reverso
CAP	Capital	DEP	Depósito	INTBC	Interbancaria	S.B.C	Salvo salvo Buen Cobro
CHEQ/CHQ	Cheque	DEV	Devolución	INV	Inversión	VEN	Ventanilla
CLABE	Clave Bancaria Estandarizada	DISP	Disposición/Dispersión	LIQ	Liquidación (Pago)		

IPAB

Los productos anteriormente descritos se encuentran protegidos por el Instituto para la Protección del Ahorro Bancario (IPAB) hasta por un monto equivalente a 400,000 UDI por cliente, por Institución. Lo anterior de conformidad con las disposiciones legales que regulan a dicho Instituto. Vista la pagina www.ipab.org.mx

BANORTE

ESTADO DE CUENTA / ENLACE GLOBAL PM C/INTERESES

COMPROBANTE FISCAL DIGITAL

Folio Fiscal: 4A0102EB-ABED-4124-8DEE-D045DDCD29F2
No de Serie del Certificado del SAT: 00001000000507237013
No de Serie del Certificado del Emisor: 00001000000708802421
Fecha y hora de certificación: 2025-01-02T04:00:56
Lugar y fecha de elaboración: 64830 2024-12-31
Forma de pago: 03-Transferencia electrónica de fondos

Sello Digital del CFDI:

XHfDDme3/FRKE0X7B4TcaQbSL5mYb1Mfy7CQpWVrdkFzlKWam/nDy8VWdddLAgbuCZh8A9jvtn/jdgGhibnru9H8LPw7e0ZO9eJeGEFTSGJ5r
EgWlNfQr/qJAmFpYCG0Po3eKch94rul21zU6zpovy0HAFTc8B2gA+xhJhtT14UXD/UNbhKHsowiTSAKaEbjvhREjY9JsggnkRypj1kPNozLNnmos
DCRJsfEhd5OZDk4cmpxxVqAUtW25CC0Wh4wzYE4+TG/8q2vnAVz5gni+kFQxDpNAiE0gw2WSRknlpJXRyvtgFmBYE3CSRKo07XiYYixe/23+
nyXbMTvr1v8ww==

Sello del SAT:

AOfXRU2FAujcDC11rhX4Xd6MWWTsh1lyo8OHKSpaeT/BslVfiZbwEYTxwVM09pReVbMd0O/2siF4pWP4viCCPWSweRo7fXbpTVhshW5T3Zl6
AAyAkUM+sB35sVqC8lLYo85W7nwEtjfZtwJd5tWBXAFXnhtHYA0jwRmOCNAm+vmjXnuvO263SrKJVCnt9ImImNsOuofUlkOaTVBZOusyA2D1
lleW0in0Mv9J9x4Y3ZmSoYSi15Itdu0NgnNQjxPa7GOBbDJeX+PaiiCoCWquh1YYo7+DKcr9lBj91TxmLCWodiGPhZpS4EAL7N5ul5qEaobnJrXt
dK8uyr2gHf6Mdg==

Cadena original del complemento de certificación:

||1.1|4A0102EB-ABED-4124-8DEE-D045DDCD29F2|2025-01-
02T04:00:56|DCD090706E42||XHfDDme3/FRKE0X7B4TcaQbSL5mYb1Mfy7CQpWVrdkFzlKWam/nDy8VWdddLAgb
uCZh8A9jvtn/jdgGhibnru9H8LPw7e0ZO9eJeGEFTSGJ5rEgWlNfQr/qJAmFpYCG0Po3eKch94rul21zU6zpovy0HAFT
c8B2gA+xhJhtT14UXD/UNbhKHsowiTSAKaEbjvhREjY9JsggnkRypj1kPNozLNnmosDCRJsfEhd5OZDk4cmpxxVqAU
tW25CC0Wh4wzYE4+TG/8q2vnAVz5gni+kFQxDpNAiE0gw2WSRknlpJXRyvtgFmBYE3CSRKo07XiYYixe/23+nyXb
MTvr1v8ww==|00001000000507237013||

Versión CFDI: 4.0
Importe Total: TRESCIENTOS NOVENTA Y CUATRO PESOS 40/100 M.N.
Unidad de Medida: E48-Unidad de servicio
Método de Pago: PUE-Pago en una sola exhibición
Lugar de Expedición: 64830
Régimen Fiscal: 601-General de Ley Personas Morales

Código Postal del Receptor: 84840
Régimen Fiscal del Receptor: 601-General de Ley Personas Morales
Uso del CFDI: G03-Gastos en general
Este documento es una representación impresa de un CFDI

Mensualidad Estadía.

SISTEMA PARA EL DESARROLLO INTEGRAL DE LA FAMILIA DEL MUNICIPIO DE NOMBRE DE DIOS
ESTADO DE DURANGO
Auxiliares de Cuentas del 01/dic./2024 al 31/dic./2024
(De la cuenta: 1112-01-005 a la 1112-01-005)

Usr: SUPERVISOR
Rep: rptAuxiliarCuentas

Fecha y hora de Impresión: 15/ene./2025 09:20 p. m.

Cuenta / Póliza	Fecha	Nombre de la Cuenta / Beneficiario	No. Factura	Cheque / Folio	Concepto	Saldo Inicial	Movimientos del Periodo Cargos	Abonos	Saldos
1112-01-005					CTA 284	$55,820.39	$313,909.56	$297,090.75	$72,639.20
I00022	16/12/2024				IR:22, (SUBSIDIO ABONO 1 DICIEMBRE 2024 IR Folio: 22)		$17,000.00	$0.00	$72,820.39
I00023	23/12/2024				IR:23, (SUBSIDIO ABONO 2 DICIEMBRE 2024 IR Folio: 23)		$100,000.00	$0.00	$172,820.39
C00176	23/12/2024	TRABAJADORES DIF			GP Folio: 70 (PAGO DE PRIMERA PARTE DEL AGUINALDO 2024. GP Folio: 70)		$0.00	$95,755.68	$77,064.71
I00024	31/12/2024				IR:24, (SUBSIDIO FINIQUITO DICIEMBRE 2024 IR Folio: 24)		$196,905.75	$0.00	$273,970.46
I00025	31/12/2024				IR:25, (INTERESES GENERADOS DEL MES IR Folio: 25)		$3.81	$0.00	$273,974.27
C00172	31/12/2024	BANCO MERCANTIL DEL	9F2		GP BANCO MERCANTIL DEL NORTE SA DE CV, Folio Pago: 97 (COMISIONES, C		$0.00	$394.40	$273,579.87
C00173	31/12/2024	GASOLINERIA Y SERVIC	9606		GP GASOLINERIA Y SERVICIOS LA VILLA SA DE CV, Folio Pago: 98 (COMBUST		$0.00	$57,022.59	$216,557.28
C00174	31/12/2024	TRABAJADORES DIF			GP Folio: 68 (PAGO DE PRIMERA QUINCENA DE DICIEMBRE 2024. GP Folio: 68)		$0.00	$72,317.20	$144,240.08
C00175	31/12/2024	TRABAJADORES DIF			GP Folio: 69 (PAGO DE SEGUNDA QUINCENA DE DICIEMBRE 2024. GP Folio: 69)		$0.00	$71,600.88	$72,639.20
					Total :	**55,820.39**	**313,909.56**	**297,090.75**	**72,639.20**

Margarita Estrada

INFORME DE ACTIVIDADES

DIF
MUNICIPAL
NOMBRE DE DIOS, DGO
¡A tu lado!

DE PARTE DEL AREA DE **TRABAJO SOCIAL** SE ATENDIERON UN TOTAL DE 1604 PERSONAS DE LAS CUALES 1371 FUERON BEBFICIARIOS DE LOS PROGRAMAS DE "PROMOCIÓN Y DIFUSIÓN DE LOS DERECHOS DE NIÑAS, NIÑOS Y ADOLESCENTES" Y "PREVENCIÓN DEL TRABAJO INFANTIL". DE APARATOS ORTOPEDICOS FUERON 48 BENEFICIARIOS, 11 BENEFICIARIOS DE OPERACIÓN DE CATARATAS, ESTO FINANCIADO CON RECURSOS DE DIF ESTATAL.

ASI MISMO HUBO 174 BENEFICIARIOS DE GESTIÓN DE MEDICAMENTO CONTROLADO O DE PRIMER NIVEL, TAMBIEN FINANCIADOS POR DIF ESTATAL, SECRETARIA DE SALUD Y PATRIMONIO DE LA BENEFICIENCIA PUBLICA.



EN EL **AREA JURIDICA** SE ATENDIERON UN TOTAL DE 300 ASESORIAS JURIDICAS CON TEMAS FAMILIARES. TOTALMENTE GRATUITO.

SIN MÁS POR EL MOMENTO Y HACIENDO EXTENSIVA LA PRESENTE PARA LOS FINES QUE AL INTERESADO ESTIME CONVENIENTES. ESTOY A SUS ORDENES.

Calle Coronado #203 Zona Centro C.P. 34840
Tel. (675) 878 0288 Nombre de Dios, Dgo.
difnombrededios2022@gmail.com

A SI MISMO DIF MUNICIPAL REGALA **MEDICAMENTOS** A AQUELLAS PERONAS QUE NO CUENTAN CON RECURSO PARA SURTIR SU RECETA MEDICA, DURANTE EL AÑO 2024 SE APOYO A 200 PERSONAS, EL MEDICAMENTO LO DONAN OTRAS PERSONAS DEL SECTOR SALUD.



DIF
MUNICIPAL
NOMBRE DE DIOS, DGO
¡A tu lado!

Calle Coronado #203 Zona Centro C.P. 34840
Tel. (675) 878 0288 Nombre de Dios, Dgo.
difnombrededios2022@gmail.com



PARA LAS PERSONAS DE LA TERCERA EDAD HAY 11 **GRUPOS** EN LAS DIFERENTES COMUNIDADES EN LAS CUALES OFRECEN ACTIVIDADES RECREATIVAS, PARA DICHAS PERSONAS QUE ASISTEN A LOS GRUPOS, EN LOS CUALES DIF MUNICIPAL LES APOYA CON MATERIL DIDACTICO PARA LLEVAR A CABO SUS ACTIVIDADES.



Calle Coronado #203 Zona Centro C.P. 34840
Tel. (675) 878 0288 Nombre de Dios, Dgo.
difnombrededios2022@gmail.com





CON RECURSO DE DIF MUNICIPAL.

SE BRINDA SERVICIO DE **TRANSPORTE** LLEVANDO A CITAS MEDICAS A LOS DIFERENTES HOSPITALES DE LA CIUDAD DE DURANGO UN TOTAL DE 1440 TRASLADOS DURANTE EL AÑO. SIENDO UN SERVICIO GRATUITO PARA QUIEN LO REQUIERA, CODTEADO CON RECURO DE DIF MUNICIPAL.

DIF MUNICIPAL
NOMBRE DE DIOS, DGO
¡A tu lado!

Calle Coronado #203 Zona Centro C.P. 34840
Tel. (675) 878 0288 Nombre de Dios, Dgo.
difnombrededios2022@gmail.com

SE APOYO A 1 ESCUELA PRIMARIA CON EQUIPAMIENTO PARA **COMEDOR ESCOLAR**, EN LOS CUALES EL OBJETIVO ES QUE TENGAN COMIDA SALUDABLE



EN EL PLANTEL EDUCATIVO, ESTO CON RECURSO DE DIF ESTATAL.

ASI MISMO SE CUENTA CON **UN COMEDOR COMUNITARIO** QUE OFRECE ALIMENTOS A PERSONAS DE LA TERCERA EDAD Y CON DISCAPACIDAD QUE NO TIENEN UN SUSTENTO, DURANTE ENERO A DICIEMBRE FUERON ENTREGADAS 900 COMIDAS.

DIF
MUNICIPAL
NOMBRE DE DIOS, DGO
¡A tu lado!

Calle Coronado #203 Zona Centro C.P. 34840
Tel. (675) 878 0288 Nombre de Dios, Dgo.
difnombrededios2022@gmail.com

TERAPÍA PSICOLOGICA DURANTE TODO EL AÑO 2024 SE ATENDIO UN TOTAL DE 347 PACIENTES.

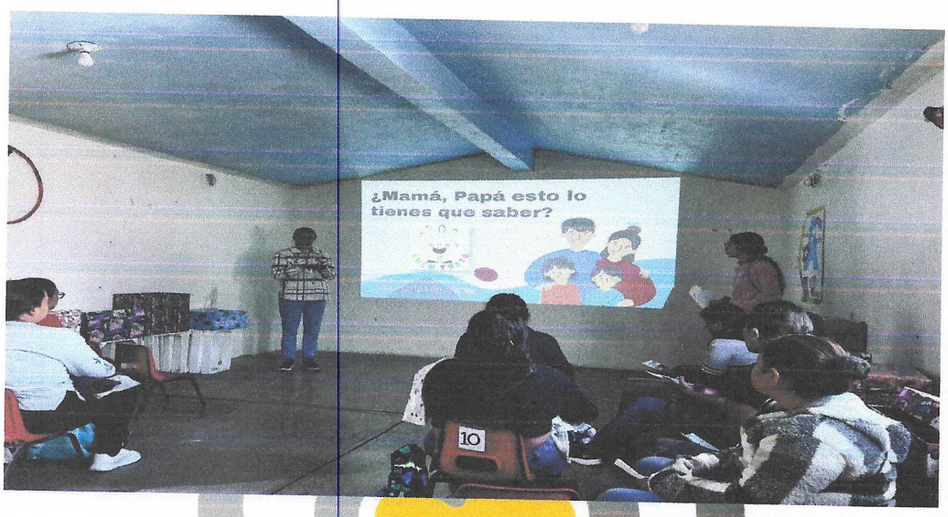

DE ENERO A DICIEMBRE DEL AÑO 2024 FUERON BENEFICIADAS 337 PERSONAS CON **DESPENSAS,** ENTREGANDO UN TOTAL DE 4044 DESPENSAS, SIENDO BENFICIARIAS DE ELLAS ADULTOS MAYORES, MUJERES EMBARAZADAS, PERSONAS CON DISCAPACIDAD Y NIÑOS DE 0 A 5 AÑOS.

CON RECURSO DE DIF ESTATAL.

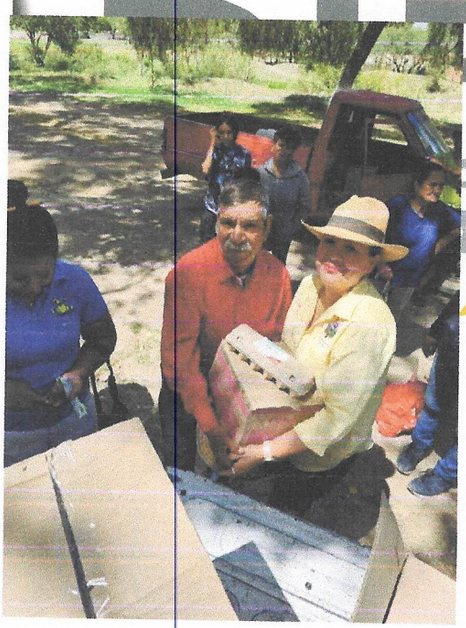

Calle Coronado #203 Zona Centro C.P. 34840
Tel. (675) 878 0288 Nombre de Dios, Dgo.
difnombrededios2022@gmail.com

DIF MUNICIPAL
NOMBRE DE DIOS, DGO
¡A tu lado!

H. AYUNTAMIENTO
2022 - 2025

NOMBRE DE DIOS, DURANGO, A 24 DE ENERO DEL 2025

ASUNTO: INFORME DE PROGRAMAS 2024

POR MEDIO DE LA PRESENTE Y DE LA MANERA MÁS ATENTA LE ENVÍO UN CORDIAL SALUDO DESEANDOLE ÉXITO EN LAS ACTIVIDADES QUE REALIZA COTIDIANAMENTE EN TAN DIGNO CARGO QUE DESEMPEÑA.

A SI MISMO APROVECHO LA OCASIÓN PARA HACERLE SABER LOS SERVICIOS QUE DIF MUNICIPAL OFRECIO DURANTE EL AÑO 2024:

SE BRINDARON 3255 **TERAPIAS FISICAS** ATENDIENDO A UN TOTAL DE 192 PACIENTES DURANTE EL AÑO 2024.



Calle Coronado #203 Zona Centro C.P. 34840
Tel. (675) 878 0288 Nombre de Dios, Dgo.
difnombrededios2022@gmail.com